

*Sächsisch-Böhmische  
Schweiz*



(A. 42)  
NEW BRUNSWICK  
STATE  
1852



*Sächs. Schweiz. Wehlen und Pötzscha.*

A 48/1

Good  
writing  
paper

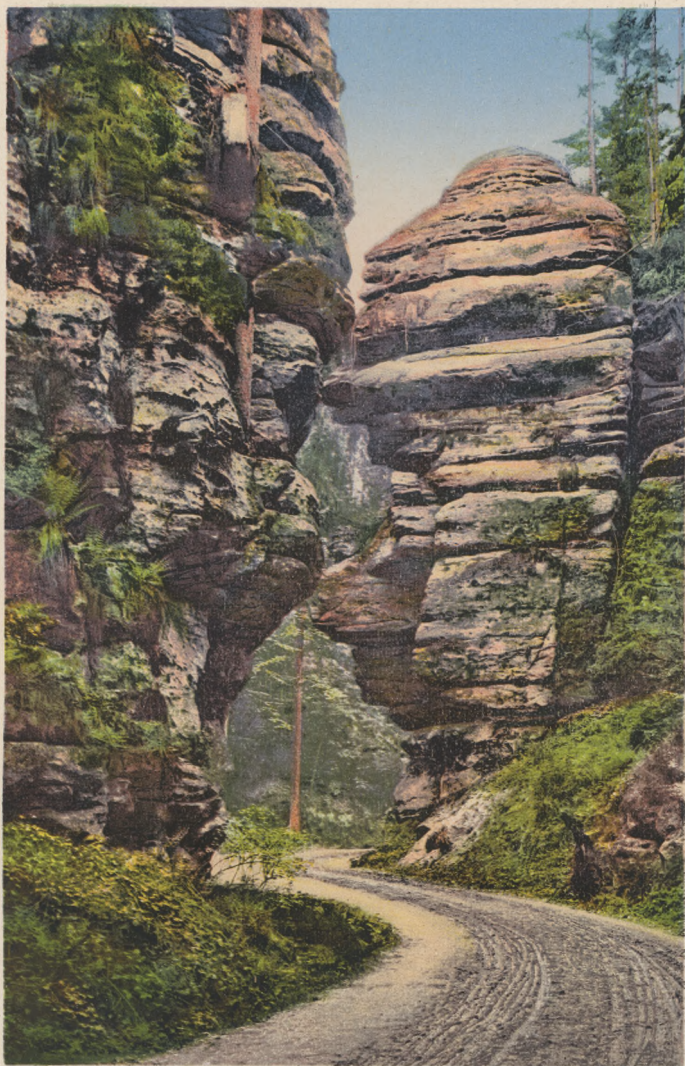

*Sächs. Schweiz. Zschirgrund-Basteiweg bei Wehlen.*

A 4812





*Sächs. Schweiz. Basteifelsen mit Elbtal.*

1913  
JAN 10  
1913

A4813  
1913  
JAN 10  
1913





*Sächs. Schweiz. Basteibrücke.*

A. 487 14

Geb.  
Reinhold  
ALT



*Sächs. Schweiz. Blick von der Bastei auf Rathen, Elbtal und Lilienstein.*

A 48/5

1900  
Schmitt  
MUT

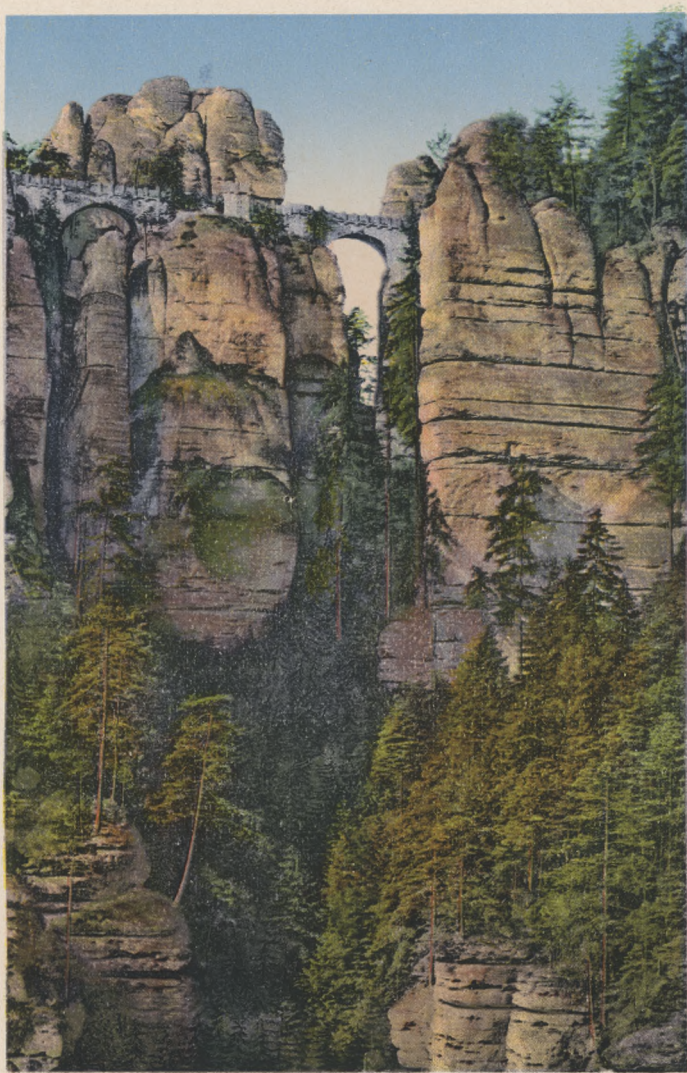

*Sächs. Schweiz. Basteibrücke vom Wehlgrund aus gesehen.*

Geo. S. Brown  
1882

A4816

Geo. S. Brown  
1882



*Sächs. Schweiz. Schwedenlöcher — Rathen.*







*Sächs. Schweiz. Rathen mit Elbtal und Bastei.*

A.48/3





*Sächs. Schweiz. Amselfall — Rathen.*

A. 48/9





*Sächs. Schweiz. Hohnstein mit Schloß.*

A. 48/10





*Sächs. Schweiz. Polenztal mit Restaurant Waltersdorfer-Mühle und Talwächter.*

A. 48/11







*Sächs. Schweiz. Brand-Hotel.*

A. 48/12





*Sächs. Schweiz. Königstein mit Festung.*

A.48/13





*Sächs. Schweiz. Elbtal, Schandau und Großer Winterberg vom Lilienstein aus gesehen.*

A.48/14





*Sächs. Schweiz. Schandau.*

A-48/15







*Sächs. Schweiz. Kuhstall.*

A. 48/116





*Böhm. Schweiz. Prebischtor.*

A-48/17





*Böhm. Schweiz. Herrnskretsch.*

A-48/18

Geb.  
Estuak  
AUS



*Böhm. Schweiz. Edmundsklamm, Breiter Stein.*

1919  
MAY 15  
1919

A 48/19

Geo.  
Sedgwick  
1847





*Böhm. Schweiz. Edmundsklamm-Familie.*



A.48/20



Biblioteka Główna UMK



300021762133

710  
Biblioteka  
Główna  
UMK Toruń

710  
BIBLIOTEKA  
GRAFICZNE

A. 48