

Biblioteka  
U.M.K.  
Toruń

224545

Niekammer's  
Güter-Adressbücher

Band VI.

POSEN



Leipzig  
Reichenbach'sche Verlagsbuchhandlung





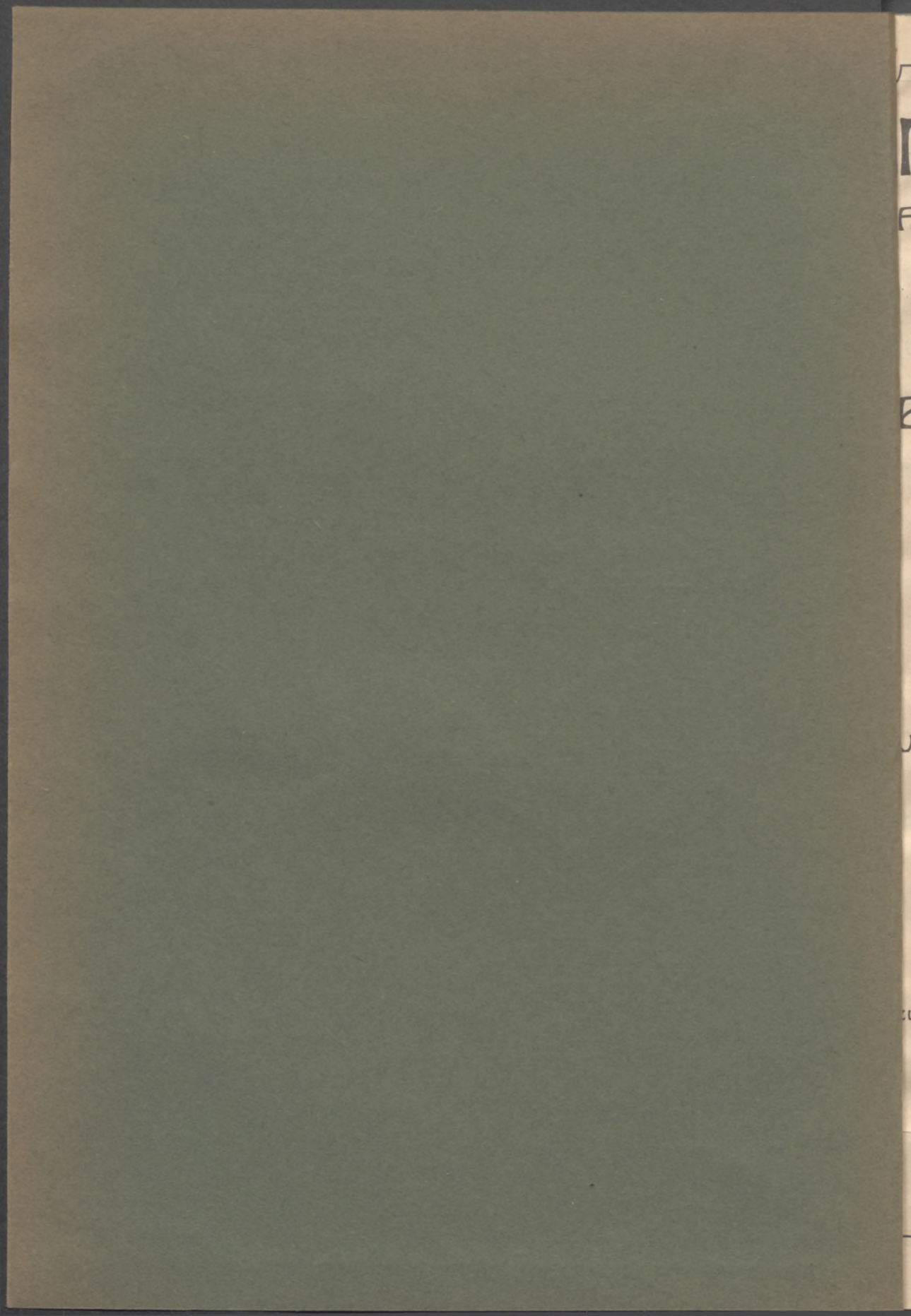

# Norddeutsche Creditanstalt

Aktienkapital und Reserven: 27 1/3 Millionen Mark

## ◻ POSEN ◻

Alter Markt 94  
Fernruf: 3093

Wilhelmplatz 19  
Fernruf: 3028 u. 3049

Tiergartenstr. 1  
Fernruf: 2021

## BROMBERG ◻ HOHENSALZA

Fernruf: 1374

Fernruf: 5



Konto-Korrent- und Scheck-Verkehr

An- und Verkauf  
von

**Effekten**

Verwaltung und  
Aufbewahrung

Hypothekenregulierungen

Günstige  
Zerzinsung von

**Spareinlagen**

nach  
Vereinbarung

Kreditbriefe und fremde Geldsorten



## Stahlkammeranlage

mit vermietbaren Schrankfächern (Safes) in verschiedenen Größen  
unter Selbstverluß der Mieter  
zur Aufbewahrung von Wertpapieren, Dokumenten, Schmuckstücken usw.



Bereitwillige und gewissenhafte Auskunft und  
Raterteilung in allen Geldangelegenheiten und Vermögens-  
verwaltungen.

# Ph. Mayfarth & Co., Posen O. 1

Am Berliner Tor 9, gegenüber dem Königlichen Schloß.

## Fabrik landwirtschaftlicher Maschinen und Geräte.

669  
Aus-  
zeich-  
nungen.



1500  
Beamte  
und  
Arbeiter.

Stammhaus Frankfurt am Main. (Fabrikgrundstück 92 000 qm.)

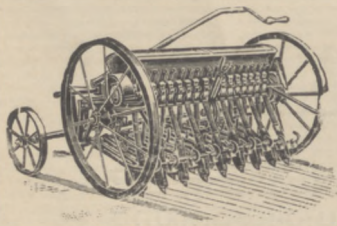

**Drillmaschinen**  
säen alle Getreidearten ohne  
Wechselrad.

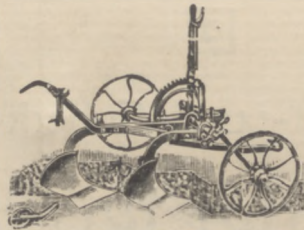

**Pflüge aller Art,**  
ein- und mehrschurig, auch mit  
staubdichten Rädern.

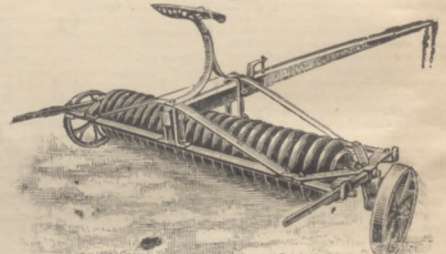

**Ringel-, Glatt-, Cambridge-, Stern-  
und Gartenwalzen.**

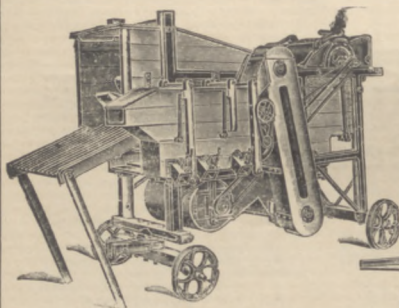

**Stiften-  
Putzdreschmaschine.**

### Dreschmaschinen

in allen Größen  
für Hand-, Göpel- und Motor-  
Antrieb,  
mit einfacher u. doppelter Reinigung,  
liefern glattes Stroh und markt-  
fähiges Getreide.



**Motor-  
Breitdreschmaschine.**

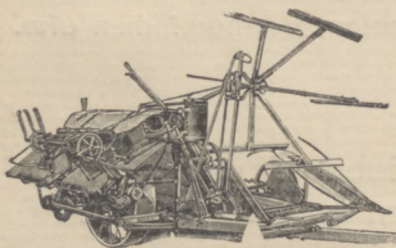

**Mähmaschinen, Grasmäher, Getreide-  
mäher, Garbenbinder, Heurechen,  
Heuwender.**

### Göpel

bis 48 Touren,

**Häckselmächinen,  
Rübenschneider,  
Futterdämpfer,  
Schrotmühlen**  
für Hand-, Göpel- u. Kraft-  
betrieb.  
**Jauchepumpen,  
Eggen.**

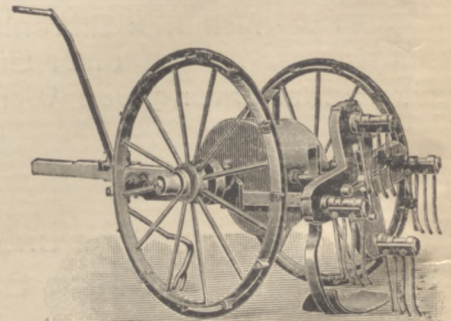

**Kartoffelgraber „Welt-Roder“**  
Vorzügliche Arbeitsleistung. Leicht im Zug,  
bequeme Handhabung.

# Bergedorfer Eisenwerk A.-G.

Bergedorf-Hamburg.

Deutschlands größte Spezialfabrik für Einrichtung  
kompletter Molkerei- und Molkerei-Kühl-Anlagen.

Gegründet 1859.

**Grand Prix**  
**Weltausstellung**  
**Brüssel 1910.**



**Über**  
**100 höchste Aus-**  
**zeichnungen.**

**Astra-Molkerei-Maschinen**  
**Astra-Molkerei-Kühlanlagen**  
**Alfa-Kraft-Separatoren**  
**Astra-Dampfmaschinen für Heißdampf und Sattdampf**  
**Dampfkessel, Dampfmaschinen**  
**Transmissionsanlagen**

Sämtliche Maschinen, Apparate u. Bedarfsartikel für die Milchwirtschaft.  
Bei Einrichtung kompletter Anlagen, Modernisierung älterer Betriebe  
vom kleinsten Handbetriebe bis zu Maschinenbetrieben größten  
Umfanges wende man sich an das

**Bergedorfer Eisenwerk A.-G., Zweigbüro Berlin, Lützowstr. 96.**

**Geschäftsstelle Posen, Hohenstaufenstraße 4, pt.**

# D. Goldberg, Posen

PAPIERHANDLUNG

Gegründet 1820.

BUCHDRUCKEREI

STEINDRUCKEREI

LITHOGR. ANSTALT

BUCHBINDEREI

MONOGRAMM-

UND

WAPPENPRÄGEREI

Spezialabteilung:

BÜROMÖBEL

SCHREIBMASCHINEN

erstklassiger  
Systeme.

*Briefpapiere u. Karten* mit Namen- u. Adressendruck,  
mit Monogramm- u. Wappenprägung.  
für Geschäfts- u. Privatbedarf. *Trockenprägung gratis.*

*Visitenkarten, Einladungskarten*  
*u. Familienanzeigen* in feinsten Ausführung.  
*Stets Neuheiten in Tisch-, Menu- u. Tanzkarten*  
für Gesellschaft und Jagd.

Bücher u. Formulare für  
landwirtschaftliche Buchführung.

Separatanfertigung landwirtschaftlicher Formulare und Register.

*Sämtliche Artikel für Schreibtisch und Büro*  
*in reicher Auswahl.*

# ACKERGERÄTE

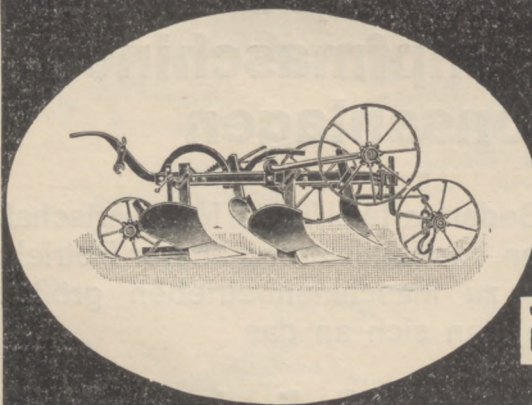

„Schwartz“  
BERLINCHEN N/M

insbesondere **Pflüge** verschiedener Art und vollendetster Konstruktion, **Kultivatoren**,  
**Walzen**, **Spateneggen**, **Untergrundpacker**, **Düngereinleger**, **Hack- und Häufel-Instrumente**, **Forst-, Wiesen- und Moorkultur-Geräte**  
usw. usw. wie überhaupt alle in der Landwirtschaft benötigten **Maschinen** und **In-**  
**strumente** in bestbewährter Ausführung und zu soliden Preisen zu beziehen von

**Ed. Schwartz & Sohn, G. m. b. H., Pflugfabrik bei Berlinchen, Nm.**

Telegr.-Adr.: Pflugfabrik Berlinchen, Neumark.

Fernsprech-Anschluss: Nr. 1.



.....  
NIEKAMMER'S GÜTER-ADRESSBÜCHER BAND VI.  
.....

*Handbuch der Provinz Posen*  
**Güter-Adreßbuch**  
für die  
**Provinz Posen.**

Zweite, völlig umgearbeitete Auflage.

Verzeichnis

sämtlicher Rittergüter, Güter und größeren Bauernhöfe der Provinz mit Angabe der Guts-Eigenschaft, des Grundsteuer-Reinertrages, der Gesamtfläche und des Flächeninhalts der einzelnen Kulturen, des Viehbestandes, aller industriellen Anlagen und der Fernsprechanchlüsse, Angabe der Besitzer, Pächter und Verwalter, der Post-, Telegraphen- und Eisenbahnstationen und deren Entfernung vom Gute, der evangelischen u. katholischen Kirchspiele, der Standesamtsbezirke, der Stadtbezirke bzw. Polizeidistrikte, der Oberlandes-, Land- und Amtsgerichte, einem alphabetischen Orts- und Personenregister, dem

Handbuch der Königlichen Behörden

sowie einer Karte der Provinz Posen im Maßstabe 1:1 000 000.

**Mit Unterstützung der Landwirtschaftskammer zu Posen**

nach amtlichen Quellen und auf Grund direkter Angaben bearbeitet

von

Ernst Seyfert.

M i t e i n e r E i n l e i t u n g

von

Dr. phil. Herm. Wagner,

Herausgeber des Centralblattes für die Provinz Posen.

.....  
Leipzig 1913

Reichenbach'sche Verlagsbuchhandlung

VERKÄUFER: GÜTTER-ADRESSEBÜCHER BAND VII

# Güter-Adressbuch

PROVINZ POSEN

Zweite, völlig umgearbeitete Auflage

Verzeichnis

Nachdruck streng untersagt.

Verlag des Königl. Statistischen Landesamtes

in Königsberg, im Verlage des Königl. Statistischen Landesamtes

Verlag des Königl. Statistischen Landesamtes

Verlag des Königl. Statistischen Landesamtes

Verlag des Königl. Statistischen Landesamtes

Verlag des Königl. Statistischen Landesamtes

Verlag des Königl. Statistischen Landesamtes

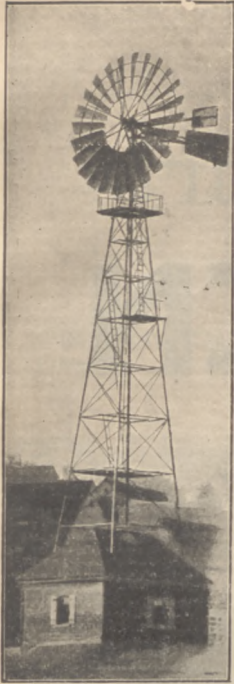

# Kostenlose Kraft

für Wasserversorgung, Be- und Entwässerung, landwirtschaftliche Maschinen, Elektrizitäts-Erzeugung durch

## Stahl-Windturbine „Herkules“

Jährliche Verzinsung der Anlagekosten bis zu 90<sup>0</sup>/<sub>0</sub>.

Höchste Garantie für Leistungen und Sturmsicherheit.

Lebensdauer 50 bis 60 Jahre und länger!

Tausende von Anlagen geliefert. Glänzende Zeugnisse.

Beratung, Ingenieurbesuch und Projekte kostenfrei.

**Vereinigte Windturbinen-Werke, G. m. b. H.**  
vormals Rudolph Brauns und Carl Reinsch, Dresden-Niedersedlitz 14

Bedeutendste Windturbinenfabrik der Welt.

3 Staatsmedaillen. Gegründet 1859. 66 hohe Auszeichnungen.

Ständige Lieferanten von Behörden und Gemeinden.

Alleinige Lieferanten des Reichsverbandes der Deutschen landw. Hauptgenossenschaften.

# Kraftfuttermittel

aller Art

**LOEBEL LEWIN, POSEN**

WILHELMSPLATZ 14 a  
FERNSPRECHER Nr. 4261 □ TELEGRAMM-ADR.: KRAFTFUTTER

Schwefels.  
Ammoniak, Norge-  
salpeter, Kalkstickstoff,  
Superphosphat, Kalisalze,

# Chilesalpeter

Feld=, Hof=,  
Ablader=, Hochfahrt=  
**SCHEUNEN**

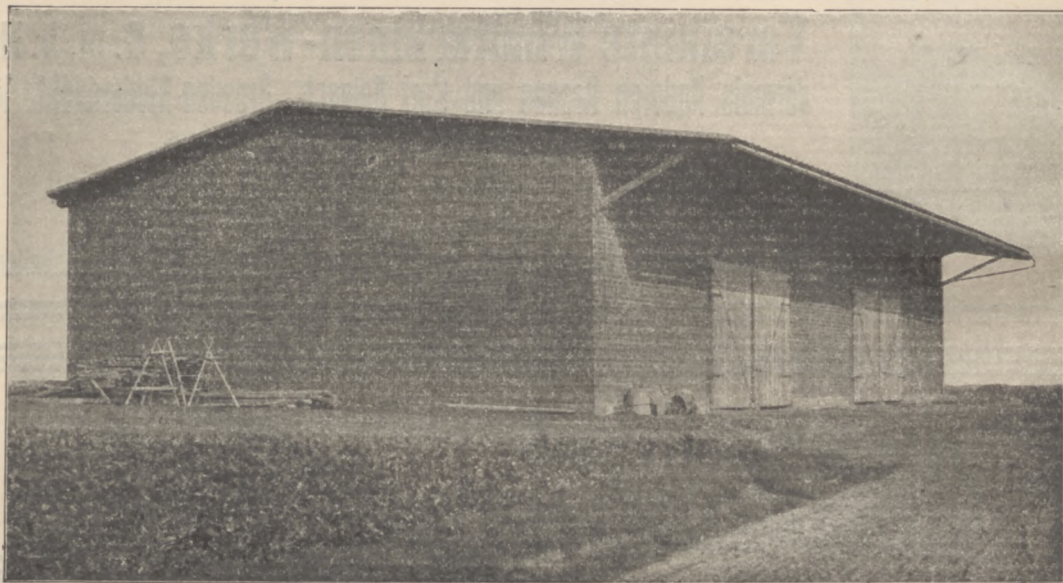

Scheune, massiv umwandet mit Beger-Wand, mit Vordach

**Robert Beger, G. m. b. H.,**

Hamburg 66

**Beger-Wand**

(eisenarmierte Wand nach eigener geschützter Konstruktion)

# Inhaltsverzeichnis.

Inhaltsverzeichnis . . . . .	Seite III
Vorwort . . . . .	V

## Handbuch der Behörden der Provinz Posen.

	Seite		
<b>A. Oberpräsidium in Posen.</b>		<b>B. Ressort der Abteilung f. direkte Steuern, Domänen u. Forsten.</b>	
Provinzialrat der Provinz Posen . . . .	VII	Verwaltung d. direkten Steuern	XV
I. Provinzialschulkollegium in Posen . . . . .	VII	Domänenverwaltung . . . . .	XVI
II. Medizinalkollegium in Posen . . . .	VII	Forstverwaltung . . . . .	XVI
III. Oberzolldirektion für die Provinz Posen in Posen . . . . .	VII	VIII. Rentenbank für die Provinz Posen in Posen . . . . .	XVI
Stempel- und Erbschaftssteueramt Abt. I, II u. III in Posen . . . . .	VII	IX. Provinzialverband der Prov. Posen in Posen.	
Hauptzollämter . . . . .	VIII	Provinzialausschuß . . . . .	XVI
IV. Landwirtschaftskammer für die Provinz Posen in Posen . . . . .	VIII	Beamte des Provinzialverbandes.	XVII
Versuchsstation und Lehranstalt für Molkereiwesen zu Wreschen . . . .	VIII	Ressort. . . . .	XVII
Landwirtschaftliche Versuchsstation der Landwirtschaftskammer für die Provinz Posen zu Posen . . . . .	VIII	X. Die Posensche Provinzial-Feuersozietät in Posen . . . .	XVII
V. Ärztekammer für die Provinz Posen . . . . .	VIII	XI. Posensche Provinzial-Lebensversicherungsanstalt in Posen . . . . .	XVIII
VI. Handelskammern . . . . .	VIII	XII. Landschaftl. Kreditinstitute. Kgl. Direktion der Posener Landschaft in Posen . . . . .	XVIII
VII. Regierungen:		Westpreuß. Generallandschafts-direktion in Marienwerder . .	XVIII
1. Regierung zu Posen.		XIII. Die landschaftlichen Provinzial-Feuersozietäts-direktionen . . . . .	XVIII
A. Ressort d. Regierungspräsidenten.		<b>B. Königliche Akademie in Posen . . . .</b>	<b>XVIII</b>
Landratsämter . . . . .	IX	<b>C. Kaiser-Wilhelms-Institut für Landwirtschaft in Bromberg . . . . .</b>	<b>XIX</b>
Polizeipräsidium in Posen . . . .	X	<b>D. Bergbehörden . . . . .</b>	<b>XIX</b>
Kreisärzte u. Kreisassistentenärzte	X	<b>E. Justizbehörden.</b>	
Departements- und Kreistierärzte	X	Oberlandesgericht in Posen . . . . .	XX
Bauämter und Baubeamte . . . .	X	Landgericht in Bromberg . . . . .	XX
Gewerbeinspektionsbezirke und Gewerbeinspektoren . . . . .	XI	Landgericht in Gnesen . . . . .	XXI
Deichverbände und Deichbeamte	XI	Landgericht in Lissa . . . . .	XXI
Bürgermeister . . . . .	XI	Landgericht in Meseritz . . . . .	XXI
Handwerkskammer in Posen für den Regierungsbezirk Posen . . . .	XI	Landgericht in Ostrowo . . . . .	XXII
Landwirtschaftsschulen . . . . .	XI	Landgericht in Posen . . . . .	XXII
B. Ressort der Abteilung für die direkten Steuern, Domänen u. Forsten.		Landgericht in Schneidemühl . . . . .	XXIII
Verwaltung der direkten Steuern	XI	<b>F. Landesversicherungsanstalt Posen . . .</b>	<b>XXIV</b>
Domänenverwaltung . . . . .	XII	<b>G. Ansiedlungskommission f. Westpreußen u. Posen in Posen . . . . .</b>	<b>XXIV</b>
Forstverwaltung . . . . .	XII	<b>H. Deutsche Mittelstandskasse zu Posen .</b>	<b>XXIV</b>
2. Regierung zu Bromberg.		<hr/>	
A. Ressort d. Regierungspräsidenten.		Die Provinz Posen. Allgemeines über Geographie, Geschichte und Statistik des Landes . . . . .	XXV
Landratsämter . . . . .	XIV	Wagner, Die Landwirtschaftskammer für die Provinz Posen . . . . .	XXXII
Kreisärzte u. Kreisassistentenärzte	XIV		
Departements- und Kreistierärzte	XV		
Bauämter und Baubeamte . . . .	XV		
Gewerbeinspektionsbezirke und Gewerbeinspektoren . . . . .	XV		
Bürgermeister . . . . .	XV		
Handwerkskammer in Bromberg f. d. Regierungsbez. Bromberg	XV		

## Verzeichnis der Güter in der Provinz Posen.

	Seite		Seite
I. Regierungsbezirk Posen . . . . .	1	Kreis Samter . . . . .	116
Kreis Adelnau . . . . .	2	" Schildberg . . . . .	126
" Birnbaum . . . . .	6	" Schmiegel . . . . .	130
" Bomst . . . . .	10	" Schrimm . . . . .	136
" Fraustadt . . . . .	14	" Schroda . . . . .	144
" Gostyn . . . . .	20	" Schwerin a. W. . . . .	158
" Grätz i. P. . . . .	26	" Wreschen . . . . .	162
" Jarotschin . . . . .	30	II. Regierungsbezirk Bromberg . . . . .	171
" Kempen i. P. . . . .	38	Kreis Bromberg . . . . .	172
" Koschmin . . . . .	42	" Czarnikau . . . . .	186
" Kosten . . . . .	48	" Filehne . . . . .	192
" Krotoschin . . . . .	54	" Gnesen . . . . .	196
" Lissa . . . . .	60	" Hohensalza . . . . .	204
" Meseritz . . . . .	64	" Kolmar i. P. . . . .	218
" Neutomischel . . . . .	74	" Mogilno . . . . .	226
" Obornik . . . . .	78	" Schubin . . . . .	236
" Ostrowo . . . . .	88	" Strelno . . . . .	244
" Pleschen . . . . .	92	" Wirsitz . . . . .	254
" Posen-Ost . . . . .	96	" Witkowo . . . . .	268
" Posen-West . . . . .	104	" Wongrowitz . . . . .	276
" Rawitsch . . . . .	110	" Znin . . . . .	288
Nachtrag, Änderungen während des Druckes und Druckfehlerverzeichnis . . . . .			298
Ortsverzeichnis . . . . .			300
Namenverzeichnis . . . . .			319
Bezugsquellenverzeichnis empfehlenswerter Firmen . . . . .			343
Inserate . . . . .			352



224.575

/ /

## Vorwort.

Nachdem seit Monaten bereits die erste Auflage von unserem „Güteradreßbuch für die Provinz Posen“ vom Jahre 1907 vergriffen ist, können wir heute die zweite, völlig umgearbeitete, stark vermehrte und revidierte Auflage der Öffentlichkeit übergeben.

Auch diese neue Auflage wurde unter Benutzung amtlicher Quellen, ferner auf Grund direkter Angaben seitens der zuständigen Behörden sowie namentlich der einzelnen Besitzer, Pächter und Verwalter selbst aufs sorgfältigste redigiert. Wenn doch noch hier und da unbedeutende Fehler vorhanden sind, so ist dies nur dem Umstande zuzuschreiben, daß ein — glücklicherweise nur kleiner — Teil der im Adreßbuch aufgeführten Herren Landwirte die selbst zwei- bis dreimalige Zusendung von Fragebogen unbeachtet ließ, oder dieselben nur mit ungenügenden Änderungen versehen zurückschickte. Namentlich erhielten wir durch die — unten erwähnte — Unterstützung der Landwirtschaftskammer eine Anzahl Güter namhaft gemacht, über welche jedoch nur die Angaben betr. Ort, Besitzer und Grundsteuerreinertrag zur Verfügung standen; diese Güter wurden an entsprechender Stelle eingereiht und, soweit die Herren Besitzer unsere Fragebogen unbeantwortet ließen, mit einem °-Zeichen versehen. Dagegen sehen wir uns veranlaßt, denjenigen Herren, welche die — zum Teil sehr umfangreichen — Notizen in liebenswürdigster Weise genau und schnell beantworteten, unseren besonderen Dank auszusprechen.

Bei Bearbeitung der neuen Ausgabe wurde besonderer Wert gelegt auf die Aufnahme weiterer, in der früheren Ausgabe nicht vorhandener Güter und Höfe, namentlich solcher, welche verhältnismäßig groß sind, jedoch keinen selbständigen Gutsbezirk bilden. Hierbei kam uns die in liebenswürdiger Weise gewährte, weitgehende Unterstützung zustatten, welche uns die Landwirtschaftskammer zu Posen zuteil werden ließ, und wir sprechen an dieser Stelle namentlich den Herren: Hauptmann Gropius, Hauptgeschäftsführer der Landwirtschaftskammer, Dr. phil. H. Wagner, Herausgeber des Zentralblattes für die Provinz Posen, sowie Herrn Heinz, Rechnungsrevisor an der Landwirtschaftskammer, unsern verbindlichsten Dank für ihre Förderung des Buches aus. Besonders sei jedoch gleichzeitig betont, daß die Gewähr für die Richtigkeit resp. Berechtigung der veröffentlichten Angaben ausschließlich der Verlag des Buches trägt und der Landwirtschaftskammer in dieser Hinsicht keinerlei Verantwortung zufällt.

Besondere Schwierigkeiten bereitete uns wiederholt die Schreibweise der Ortsnamen, da oft die Angaben seitens der Herren Besitzer usw. mit denen der amtlichen Nachschlagebücher absolut nicht übereinstimmten. Dies gilt besonders von den Ortsnamen mit „C“ und „K“; doch haben wir fast ausnahmslos der amtlichen Schreibweise mit „K“ den Vorzug gegeben, soweit nicht bei der Beantwortung dringende Wünsche, die Schreibweise mit „C“ zu wählen, geäußert wurden. Bei Orten und Gütern, für welche neben dem früheren polnischen Namen ein deutscher Name resp. eine deutsche Schreibweise existiert, haben wir gleichfalls im allgemeinen der amtlichen Schreibweise den Vorzug gegeben, teilweise auch beide Schreibweisen nebeneinander zum Abdruck gebracht. Da übrigens mehrfach Ortsnamen verdeutschte wurden, während der bisher gleichlautende Gutsbezirk die polnische Schreibweise beibehielt, bitten wir in Zweifelsfällen, im Ortsregister beide Schreibarten nachzuschlagen.

Durch Beigabe einer guten Karte von Posen erfuhr das Adreßbuch eine weitere wertvolle Bereicherung. Wir hoffen daher um so mehr, daß die neue Ausgabe unseres Adreßbuches zu seinen alten Freunden noch manche neuen hinzugewinnen und es bald in den Kreisen der Herren Grundbesitzer, Pächter, Geschäftsleute sowie der Behörden der Provinz ein unentbehrliches Nachschlagebuch bilden wird.

Leipzig, April 1913.

Herausgeber und Verleger.



Villen und Landhäuser in schlüsselfertiger Ausführung auf eigenem und fremdem Gelände.

Gutgeschnittene Parzellen in beliebiger Größe, ohne Bauverpflichtung, bei geringer Anzahlung und zehnjähriger Stundung des Restkaufgeldes zu 4 Prozent.

Man verfäume nicht, sich in unserem Bureau, Paulikirchstraße Nr. 2, informieren zu lassen. Gelände-besichtigung jederzeit, auch Sonntags, bereitwilligst.

**Villenkolonie Solatsch:** angrenzend an den Solatscher Gutspark, an die städtischen Parkanlagen und an den 12000 qm großen See.

**Villenviertel Lazarus:** Clausewitz-, Goethe-, Herder- und Schillerstraße, angrenzend an den Botanischen Garten.

## Eigenheim-Baugesellschaft.

Paulikirchstr. 2, Posen Telefon 2968.

# Landbank

Gegründet 1895. Berlin NW. 40 Hinderlinstraße 8.

20 Mill. Mark Aktienkapital, 20 Mill. Mark Obligationen.

Telephonamt Moabit 8550, 8551, 8552.

Ankauf größerer Güter für eigene Rechnung.  
Kommissionsweiser An- und Verkauf größerer und kleinerer Güter.

Innere Kolonisation: Befiedelung und Einrichtung größerer Gemeinwesen und Dorfschaften.

Verkauf von Gütern aller Art (Rittergüter, Rehgüter, Bauernstellen) aus den eigenen Be-

fißungen der Bank, zu günstigen Bedingungen mit geregelten Hypotheken.

Ankauf für eigene Rechnung bis Ende 1912:  
380 größere Güter mit rund 244 400 ha.

Verkauf bis Ende 1912: aus eigenem Besitz rund 231 000 ha.

Kommissionsweise: rund 27 800 ha. an 6553 Käufer.

Prospekte stehen jederzeit kostenlos zur Verfügung.



# Handbuch

der

## Königlichen Behörden der Provinz Posen.

### A. Oberpräsident in Posen.

Se. Exz. D. Dr. jur. **Schwartzkopff**, Wirkl. Geh. Rat, Stellv. des Vorsitzenden der Ansiedlungskomm. für Westpreußen u. Posen, Kurator der Akademie in Posen.

Dem Oberpräsidenten sind beigegeben:

**Thon**, Geh. Ob.-Reg.-Rat (m. d. Range d. Räte II. Kl.), Ob.-Präs.-Rat, Vertreter des Oberpräs.

**Naumann**, Reg.-Rat.

**Dr. Schmieder**, Reg.-Rat.

**Dr. Knuth**, Reg.-Rat.

**Dr. Frhr. v. Massenbach**, Reg.-Rat.

**Burchard**, Reg.-Assessor.

**Dr. v. Mering**, Reg.-Assessor.

Bureauvorsteher: **König**, Reg.-Sekretär.

### Provinzialrat der Provinz Posen.

Vorsitzender: Se. Exz. D. Dr. jur. **Schwartzkopff**, Wirkl. Geh. Rat, Ob.-Präsident, s. vorher.

Stellvertreter: **Thon**, Geh. Ob.-Reg.-Rat, Ob.-Präs.-Rat, s. vorher.

#### a) Ernannte Mitglieder.

**Thon**, Geh. Ob.-Reg.-Rat, Ob.-Präs.-Rat, s. vorher.

Stellvertreter.

**Naumann**, Reg.-Rat, s. vorher.

#### b) Vom Provinzialausschusse gewählte Mitglieder.

Se. Durchl. Fürst **Radziwill** auf Schloß Antonin, Kr. Ostrowo, Mitgl. d. H.-H.

**Dr. Wilms**, Geh. Reg.-Rat, Oberbürgermeister in Posen.

**v. Bernuth**, Rittergutsbes. a. Borowo, Kr. Kosten. Graf **Kwilecki**, Rittergutsbes. auf Oporowo bei Wronke, Mitgl. d. H.-H.

**Guenther**, Rittergutsbesitzer, Landschaftsrat auf Hammer, Kr. Czarnikau, s. Landschaftliche Kreditinstitute.

**Frhr. v. Massenbach**, Rittergutsbes. auf Pinne. **Dr. Levy**, Bergwerksbesitzer, Ger.-Assessor a. D. in Hohensalza.

**v. Wedemeyer**, Rittergutsbesitzer auf Woynitz, Kr. Schmiegel.

**v. Koczorowski (Tertulian)**, Rittergutsbesitzer auf Witoslaw, Kr. Wirsitz.

**v. Bake**, Rittergutsbesitzer, Ök.-Rat auf Neudorf bei Wronke.

Unter der Leitung bzw. oberen Aufsicht des Oberpräsidenten stehende Behörden:

### I. Provinzialschulkollegium in Posen.

Präsident: Se. Exz. D. Dr. jur. **Schwartzkopff**, Wirkl. Geh. Rat, Oberpräsident.

Direktor: **Daniels**, Ob.-Reg.-Rat.

#### Mitglieder.

**Daniels**, Ob.-Reg.-Rat.

**Kummerow**, Prov.-Schulrat, Prof.

**Dr. Kreisel**, Prov.-Schulrat.

**Bock**, Prov.-Schulrat.

**Dr. Gerstenberg**, Prov.-Schulrat.

Bureauvorsteher: **Hirschfelder**, Rechn.-Rat.

### II. Medizinalkollegium in Posen.

Präsident: Se. Exz. D. Dr. jur. **Schwartzkopff**, Wirkl. Geh. Rat, Oberpräsident.

Stellvertreter: **Thon**, Geh. Ob.-Reg.-Rat, Oberpräsidialrat.

#### Mitglieder.

**Dr. Wernicke**, Geh. Med.-Rat, Prof., Direktor des Königl. Hygienischen Instituts in Posen.

**Dr. Borchard**, Geh. Med.-Rat, Prof.

**Dr. Winkler**, Prof., Pathol. Anatom a. d. Kgl. Hygienischen Institut in Posen (auftrw.).

**Dr. Kayser**, Geh. San.-Rat, Direktor d. Provinzialirrenanstalt Dziekanka, s. Prov.-Verband.

**Heyne**, Geh. Vet.-Rat, Dep.-Tierarzt.

**Linke**, Apothekenbesitzer, Pharmazeut, Assessor (auftrw.).

### III. Oberzolldirektion in Posen für die Provinz Posen.

Präsident: **Carthaus**, Geh. Ob.-Finanzrat.

#### Mitglieder.

**Mende**, Ob.- u. Geh. Reg.-Rat, Justitiar, Vertreter d. Präs. f. d. Stempel- u. Erbschaftssteuerwesen.

**Galleiske**, Ob.-Reg.-Rat, Vertreter d. Präs. für das allgemeine Geschäftsgebiet.

**Rißmann**, Reg.-Rat.

**Dr. Rosenberg**, Reg.-Rat, Vorsteher d. Stempel- u. Erbschaftssteueramts, Abt. II.

**Siebert**, Reg.-Assessor, Vorsteher d. Stempel- u. Erbschaftssteueramts, Abt. III.

**Leimbach**, Reg.-Assessor.

**Motzkau**, Reg.-Assessor, Vorsteher des Stempel- u. Erbschaftssteueramts, Abt. I

#### Hilfsarbeiter.

**Dr. Lemcke**, Reg.-Assessor.

**Götze**, Reg.-Assessor.

Rechnungsdirektor: **Leutke**, Rechn.-Rat.

Bureauvorsteher für das Expeditions- u. Kanzleiwesen: **Walter**, Rechn.-Rat.

Oberzollkassenrendant: **Rohr**, Rechn.-Rat.

Leiter der Lehranstalt für Zollbeamte: **Roesky**, Oberzollrevisor.

#### Ressort.

### 1. Stempel- und Erbschaftssteueramt, Abt. I, II, III in Posen.

Vorsteher der Abt. I: **Motzkau**, Reg.-Assessor.

" " " II: **Dr. Rosenberg**, Reg.-Rat.

" " " III: **Siebert**, Reg.-Assessor.

## 2. Hauptzollämter.

Hauptzoll- ämter:	Oberzoll- inspektoren:	Oberzoll- revisoren:
Bromberg	<b>Klamroth</b> , Zollrat	<b>Linke</b>
Hohensalza	<b>Mach</b>	<b>Krahner</b>
Lissa	<b>Schulze</b> , Zollrat	<b>Schmidt</b>
Meseritz	<b>Traue</b> , Zollrat	<b>Massow</b>
Ostrowo	<b>Ritter</b> , Zollrat	<b>Graefer</b> <b>Fraedrich</b> <b>Irgahn</b> in Neu- Skalmierschütz
Posen	<b>Heyn</b> , Zollrat	<b>Rinck</b> <b>Theurich</b> <b>Gustine</b> , Rechn.-Rat
Rogasen	<b>Polle</b> , Zollrat	<b>v. Münchow</b>
Wreschen	<b>Gorzel</b> , Zollrat	

## IV. Landwirtschaftskammer für die Provinz Posen in Posen.

(Geschäftslokal: Berliner Str. 1.)

## Vorstand.

Vorsitzender: **v. Born-Fallois**, Kammerherr,  
Mitgl. d. H.-H., Rittergutsbesitzer auf Sienno  
bei Klahrheim.

Stellvertreter: **v. Unruh**, Rittergutsbesitzer auf  
Kl.-Münche bei Gr.-Münche.

## Mitglieder des Vorstandes.

**Leonhardt**, Domänenpächter auf Rucewko.

**v. Heydebrand u. der Lasa**, Kammerherr,  
Rittergutsbesitzer auf Storchnest.

**Schubert**, Erbscholtiseibesitzer auf Grune.

**Endell**, Major a. D. in Posen.

**v. Wentzel**, Fideikommißbesitzer auf Belencin,  
Mitgl. d. A.-H.

**Reinecke**, Rittergutsbesitzer auf Gußwitz, Mitgl.  
d. A.-H.

**v. Mycielski**, Rittergutsbesitzer auf Wydawy

**v. Lutomski**, Rittergutsbesitzer auf Staw.

**v. Lossow**, Rittergutsbesitzer auf Grabonog.

Stellvertretende Mitglieder des Vor-  
standes.

**Hoffmeyer**, Gen.-Landschaftsrat, Rittergutsbes.  
auf Zlotnik, s. Landschaftl. Kreditinstitute.

**v. Rosenstiel**, Kgl. Landrat u. Rittergutsbesitzer  
auf Lipie.

**Hinrichsen**, Rittergutsbesitzer auf Paulinen.

**v. Tempelhoff**, Rittergutsbesitzer, Landschafts-  
rat in Dombrowka, Bez. Posen, s. Reg. zu  
Posen, Bez.-Ausschuß.

**v. Klitzing**, Gen.-Ldschafts.-Direktor in Posen,  
s. Landschaftl. Kreditinstitute.

**Hinsch**, Rittergutsbesitzer auf Lachmirowitz b.  
Lostau, Kr. Strelno.

**v. Grabowski**, Rittergutsbesitzer auf Zbietka b.  
Mietschisko.

**v. Koscielski**, Rittergutsbesitzer auf Parczew.

**v. Chlapowski**, Rittergutsbesitzer auf Chotow.

Hauptgeschäftsführer der Landwtsch.-Kammer:  
Hauptmann a. D. **Gropius**.

Hauptbureauvorsteher: **V. Hüller**.

## Beamte der Abteilungen.

Volkswirtschaft: Dr. **Gagezow**.

Schulwesen: Ökonomierat **Oehme**, gleichzeitig  
Direktor der Prov.-Moorkommission.

Redaktion d. Amtsblattes u. landwirtsch. Vereins-  
u. Genossenschaftswesen, sowie landwirtsch.  
Technik u. Saatabauverein: Dr. **Wagner**.

Tierzucht: Dr. **Stender**.

Forstabteilung: Komm. Forstbeirat **Westhus**.

Obstbau: Gartenbaudirektor **Reißert** u. Garten-  
baudirektor **Lübben**.

Dr. **Schröder**, Impftierarzt (stationiert am Kaiser-  
Wilhelm-Inst. f. Landwirtschaft in Bromberg).

Arbeitsamt: Zentralstr. 2. Direktor: **Zirkel**.

Geflügel- und Kleintierzucht: **Römer**.

Buchstelle: Posen W. 3, Buddestr. 9.

Leiter: **Ueberschaar**.

**Versuchsstation und Lehranstalt für Molkereiwesen  
zu Wreschen.**

Direktor: Prof. Dr. **Tiemann**; Ass. Dr. **Kuhn**.

**Landwirtschaftl. Versuchsstation der Landwirtschafts-  
kammer für die Provinz Posen zu Posen,**

errichtet 1877 durch die Vereinigung der früheren  
Versuchsstation zu Kuschen (begr. 1861) und  
zu Bromberg (begr. 1873).

(Für Untersuchungen über Tierernährung, land-  
wirtsch. Nebengewerbe u. Pflanzenbau, Kontrolle  
über Düngemittel, Futtermittel u. Saatwaren.)

Leiter: Dr. **Bieler**.

Stellvertreter des Leiters: Dr. **Ihle**.

Vorsteher der chem. Abteilung: Dr. **Knötzsch**.

Vorsteher der botan. Abteilung: **W. Laschke**.

Assistenten: Dr. **Werner**, **W. Klausenitzer**,  
**L. Wilde**, **G. Hornung**, **H. Werren**.

Der Station ist die Leitung des Versuchsgutes  
Pentkowo übertragen.

## V. Ärztekammer für die Provinz Posen.

Vorsitzender: Dr. **Brunk**, Geh. Sanitätsrat in  
Bromberg.

## Ärztliches Ehrengericht.

Vorsitzender: Dr. **Brunk**, Geh. Sanitätsrat in  
Bromberg.

## VI. Handelskammern

**in Bromberg für den Regierungsbezirk Bromberg.**

Präsident: **Aronsohn**, Geh. Kommerzienrat, Mitgl.  
des A.-H.

Vizepräsident: **Beck**, Stadtrat.

Sekretär und Syndikus: Dr. **Kandt**.

**in Posen für den Regierungsbezirk Posen.**

Vorsitzender: **Herz**, Geh. Kommerzienrat.

Erster Stellvertreter: **Kantorowicz**, Kommerzien-  
rat, Fabrikdirektor.

Zweiter Stellvertreter: **Friedlaender**, Kaufmann.  
Sekretär und Syndikus: Dr. phil. **Hampke**.

## VII. Regierungen.

## 1. Regierung zu Posen.

Präsident: **Krahmer**, Wirkl. Geh. Ob.-Reg.-Rat  
(m. d. Range d. Räte I. Kl.).

## Abteilungen.

I. Präsidialabteilung; die dem Regierungs-  
präsidenten beigegebenen Räte.

II. Abteilung für Kirchen- und Schulwesen.

III A. Abteilung für direkte Steuern.

III B. Abteilung für Domänen und Forsten.

## Oberregierungsräte.

**Klotzsch**, Vertreter des Regierungspräsidenten.

**Daum**, Dirigent III A, Kassenrat, zugleich Vors.  
der Berufungskommission.

**Angern**, Dirigent III B u. Direktor d. Rentenbank.

v. Mikusch-Buchberg, Zweiter Oberregierungs-  
rat bei dem Regierungspräsidenten.  
v. Redern, Dirigent. II.  
Cordemann, Oberforstmeister, Mitdirigent. III B.  
Brauer, Direktor des Obergewerksamtes.

## Regierungsräte.

Boenisch, Geh. Reg.-Rat. I.  
Dr. Schmidt, Geh. Med.-Rat, Reg.- u. Med.-Rat. I.  
Wagner (Paul), III A, Stellvertr. Vorsitzender  
der Berufungskommission.  
Richter, Reg.- u. Schulrat. II.  
Dr. Dietrich. I.  
v. Uthmann. II.  
Engelhardt. I.  
Preuß. II. (s. auch Bez.-Ausschuß).  
Schilling. I.  
Schulz. III B.  
Sommermeier, Reg.- u. Baurat. I. II. III A u. B.  
Kluge. I.  
Dr. Menzel. III B.  
Dr. Scheunemann. III B.  
Hammerschmidt, Reg.- u. Schulrat. II.  
Leidich, Reg.- u. Baurat. I. II. III A u. B.  
Kausch, Reg.- u. Forstrat. III B.  
Westermann (s. Bez.-Ausschuß).  
Ohrt, Justitiar. I.  
Franke, Justitiar. I. III. (Stellvertr. Vorsitzender  
d. Komm. f. d. Stadterweiterung von Posen).  
Quint, Reg.- u. Forstrat. III B.  
Ernst (Ewald), Reg.- u. Forstrat. III B.  
Bodenstedt. II (s. auch Bez.-Ausschuß).  
Reimann, Reg.- u. Schulrat. II.  
Dr. v. Treskow. I.  
Dr. v. Volkmann. I.  
v. den Brincken (s. Obergewerksamt).  
v. Grodeck. II.  
Kickton, Reg.- u. Baurat. I. II. III A u. B.  
Schmiedel. III. (s. auch Obergewerksamt).  
Dr. v. Schulz-Hausmann, Justitiar. II. (s. auch  
Bez.-Ausschuß).  
Dr. Serda, Reg.- u. Gew.-Rat. I.  
Thiel, Reg.- u. Schulrat. II.  
Brauer, Reg.- u. Baurat. I.  
Lang, Reg.- u. Baurat. I. II. III.  
Dr. Genzmer. I. (Leiter des Vorbereitungsdienstes  
der Reg.-Referendare).  
Selle, Baugewerkschuldirektor, auftrw. Reg.- u.  
Gew.-Schulrat.  
Kohle, Reg.- u. Baurat.

Meliorationstechnischer Regierungs-  
und Baurat.  
(Fehlt zurzeit.)

Bauräte, Regierungsassessoren und den  
letzteren gleichstehende Beamte.

Heyne, Geh. Veterinärarzt (m. d. R. d. Räte IV. Kl.),  
Dep.-Tierarzt. I.  
Haberla, Steuerrat, Katasterinspektor. III A.  
Rheindorff, Steuerrat, Katasterinspektor. III A.  
Müller, Reg.-Kasseninspektor. I. II. III.  
v. Neumann.  
Trümpelmann. II.  
Schultz (Julius). I.  
Brose (beurlaubt an die Deutsche Mittelstands-  
kasse, Posen).  
Frhr. v. Schütz zu Holzhausen, Hilfsarbeiter  
b. Landratsamte d. Kr. Meseritz.  
Luyken, Hilfsarb. b. Landratsamte d. Kr. Bomst.  
v. Bornstedt, Hilfsarb. b. Landratsamt in Lissa.  
Buße, Forstassessor. III B.  
Dr. Micka, Hilfsarb. b. Vorsitz. d. Einkommen-  
steuerveranl.-Kommission in Posen.

Technische Hilfsarbeiter bei den  
Abt. I. II. III A u. B.

Kothe, Reg.-Baumeister.  
Huppert, Reg.-Baumeister.  
Lendzian, Reg.-Baumeister.  
Masur, Reg.-Baumeister.  
Brandstätter, Reg.-Baumeister.  
Koch, Reg.-Baumeister.  
Heinrich, Reg.-Baumeister.  
Thomas, Reg.-Baumeister (beurlaubt).  
Präsidialbureau: Schmidt, Rechn.-Rat, Vorsteher.  
Katasterbureau: Hartmann, Steuerinspektor,  
Reg.-Landmess.; Rosalewski, Reg.-Landmess.  
Regierungs-Hauptkasse: Ullrich, Rechnungsrat,  
Landrentmeister, Rendant.

## Bezirksausschuß für den Regierungsbezirk Posen in Posen.

Vorsitzender: Krahmer, Regierungspräsident, s.  
vorher.  
Stellvertreter im Vorsitz: v. Siegroth, Ver-  
waltungsgerichtsdirektor.  
Sonstiger Stellvertreter: Preuß, Reg.-Rat, s. vorh  
a) Ernannte Mitglieder.

v. Siegroth, Verwaltungsgerichtsdirektor, s. vorh.  
Westermann, Reg.-Rat.

## Stellvertreter.

Dr. v. Schulz-Hausmann, Reg.-Rat.  
Bodenstedt, Reg.-Rat.

b) Vom Provinzialausschuß gewählte  
Mitglieder.

v. Raszewski, Rittergutsbesitzer auf Jasin.  
v. Seydlitz u. Kurzbach, Rittergutsbesitzer auf  
Szrodke.  
v. Lehmann-Nitsche, Fideikommißbes. a. Nitsche.  
Lemmel, Stadtrat in Posen.

## Stellvertreter.

Graf Czarnecki, Rittergutsbesitzer a. Golejewko.  
v. Gustorf, Rittergutsbes. auf Gorka-Duchowna.  
Rätzer, Stadtrat in Krotoschin.  
v. Tempelhoff, Rittergutsbes. u. Landsch.-Rat a.  
Dombrowka, Kr. Posen (West), Mitgl. d. A.-H.

## Obergewerksamt für den Regierungsbezirk Posen in Posen.

Vorsitzender: Krahmer, Regierungspräsident,  
s. vorher.  
Direktor: Brauer, Ob.-Reg.-Rat, s. vorher.  
Mitglieder: v. den Brincken, Reg.-Rat; Schmiedel,  
Reg.-Rat, s. vorher.

## A. Ressort des Regierungspräsidenten.

## 1. Landratsämter.

Landkreise:	Landräte:	Kreis- sekretäre:
Adelnau	Dr. Knoll.	Köbcke.
Birnbaum	Dr. v. Rospatt.	Teichert, Rechn.-Rat.
Bomst	{ v. Lucke (Artur). Zur Hilfeleistung: Luyken, Reg.-Ass. }	Klemke.
Fraustadt	v. Heppe.	Graeve.
Gostyn	Dr. Lucke.	Feist.
Grätz	v. Pommer Esche.	Zeidler.
Jarotschin	v. Unger.	Geschwand- ner.
Kempen	{ v. Scheele, Geh. } Reg.-Rat	Kornke, Rechn.-Rat.
Koschmin	Albrecht.	Hildebrandt, Rechn.-Rat.

Landkreise:	Landräte:	Kreissekretäre:
Kosten	Dr. Lorenz.	Patzwald.
Krotoschin	Hahn.	Kimler.
Lissa	v. Kardorff, Mitgl. d. A.-H. Zur Hilfeleistung: v. Bornstedt, Reg.-Ass.	Steinke.
Meseritz	Dr. Kley. Zur Hilfeleist.: Frh. v. Schütz zu Holzhausen, Reg.-Ass.	Langner.
Neutomischel	v. Daniels.	Arndt.
Obornik	v. Köller.	Buchholtz.
Ostrowo	Tiemann.	Vahl.
Pleschen	Dr. Gewiese.	Bothe.
Posen (Ost)	Steimer.	Coccius.
Posen (West)	Graf Schack v. Wittenau	Kretschmer.
Rawitsch	fehlt zurzeit.	Siemianowsky, Rech.-R.
Samter	v. Born-Fallois.	Werner.
Schildberg	v. der Wense.	Zink.
Schmiegel	Brinckman.	Groth.
Schrimm	Kirchhoff.	Jauerneck.
Schroda	v. Spankeren.	Droese.
Schwerin	Parthey.	Fehlt zurzeit.
a. W.		
Wreschen	Dr. v. Haber.	Jaehner.

### 2. Polizeipräsidium in Posen.

Präsident: v. dem Knesebeck.  
 Frhr. v. Houwald, Reg.-Rat, Ständ. Vertreter des Polizeipräsidenten.  
 Zacher, Polizeidirektor. Augustini, Polizeirat.  
 Hildebrand, Polizeirat.

### 3. Kreisärzte und Kreisassistentenärzte.

#### a) Kreisärzte.

Kreise:	Kreisärzte:
Adelnau	Dr. Ekke.
Birnbaum	Dr. Peschel.
Bomst	Dr. Weßling in Wollstein.
Fraustadt	Dr. Bethge.
Gostyn	Dr. Symanski.
Grätz	Dr. Rubensohn, Geh. Med.-Rat.
Jarotschin	Neubelt.
Kempen	Dr. Troeger.
Koschmin	Dr. Laraß.
Kosten	Dr. Lehmann, Med.-Rat.
Krotoschin	Dr. Dembezak, Geh. Med.-Rat.
Lissa	Dr. Kleinert, Geh. Med.-Rat.
Meseritz	Dr. Michaelsohn, Med.-Rat.
Neutomischel	Dr. Buddee.
Obornik	Dr. Herrmann.
Ostrowo	Dr. Schlag, Med.-Rat.
Pleschen	Dr. Schmidt.
Posen (Stadt)	Dr. Clauss.
" (West)	Dr. Hübner in Zabikowo.
" (Ost)	Dr. Guttwein in Schwersenz.
Rawitsch	Dr. Hartisch.
Samter	Dr. Jaekel, Med.-Rat.
Schildberg	Dr. Knospe.
Schmiegel	Dr. Klewe.
Schrimm	Dr. Kahle.
Schroda	Dr. Laschke.
Schwerin a. W.	Dr. Straube.
Wreschen	Dr. Schmidt.

#### b) Kreisassistentenarzt.

Kreis:	Kreisassistentenarzt:
Posen (Stadt)	Dr. Müller.

### 4. Departements- und Kreistierärzte.

Dep.-Tierarzt: Heyne, Geh. Veterinär-Rat, zugl. Mitglied d. Med.-Kolleg. in Posen, s. Reg.

Kreise:	Kreistierärzte:
Adelnau	Dr. Lucks (auftrw.)
Birnbaum	Schwanke.
Bomst	Dr. Roepke in Wollstein.
Fraustadt	Warneke.
Gostyn	Simon.
Grätz	Dr. Witte in Opalenitza (auftr.).
Jarotschin	Schink (auftrw.).
Kempen	Matzki.
Koschmin	Bludau.
Kosten	Schlieper.
Krotoschin	Wodarg.
Lissa	Bartelt.
Meseritz	Heese.
Neutomischel	Hasselmann.
Obornik	Bauer (Arno).
Ostrowo	Haertel.
Pleschen	Jakobi, Veterin.-Rat.
Posen (Stdtkr.)	Heyne, Geh. Veterin.-Rat, Dep.-Tierarzt, s. vorher.
" (Ost)	Lange.
" (West)	Hoffheinz.
Rawitsch	Huth in Sarne.
Samter	Ruppert.
Schildberg	Bambauer.
Schmiegel	Bambauer.
Schrimm	Both.
Schroda	Kurschat.
Schwerin a. W.	Hoeko.
Wreschen	Bruehn.

Stellvertr. des Dep.-Tierarztes in den Fällen des § 15 des Viehseuchegesetz. vom 26. Juni 1909) Fredrich, Veter.-Rat, Dep.-Tierarzt in Bromberg, s. Reg. daselbst.

### 5. Bauämter und Baubeamte.

(H.-B.-A. = Hochbauamt; Mel.-B.-A. = Meliorationsbauamt; W.-B.-A. = Wasserbauamt.)

H.-B.-A. Birnbaum: Eschner, Reg.-Baumeister, Hochbau für die Kr. Birnbaum u. Schwerin a. W.  
 W.-B.-A. Birnbaum: Winter, Baurat, Wasserbauten von Stobnitza bis zur märkischen Grenze einschl. der Deich- u. Vorflutangelegenheiten.  
 H.-B.-A. Jarotschin: Göllitzer, Reg.-Baumeister, Hochbau für die Kr. Jarotschin u. Pleschen.  
 H.-B.-A. Kempen: Rudolph, Reg.-Baumeister, Hochbau für die Kr. Kempen u. Schildberg, und Büchler, Reg.-Baumeister, beim Neubau des Gymnasiums in Kempen, und Salomon, Reg.-Baumeister, beim Neubau d. Amtsgerichts- u. Gefängnisgebäudes u. des Dienstgebäudes für 2 Amtsrichter in Schildberg.  
 H.-B.-A. Krotoschin: Hermann, Reg.-Baumeister, Hochbau für die Kr. Koschmin u. Krotoschin, und Thureau, Reg.-Baumeister, beim Neubau des Lehrerseminars in Krotoschin.  
 H.-B.-A. Lissa: Maier, Reg.-Baumeister, Hochbau für die Kr. Fraustadt, Lissa u. Schmiegel.  
 H.-B.-A. Meseritz: Henschke, Reg.-Baumeister, Hochbau für den Kr. Meseritz.  
 H.-B.-A. Obornik: Horn, Reg.-Baumeister, Hochbau für den Kr. Obornik.  
 H.-B.-A. Ostrowo: Vogt, Reg.-Baumeister, Hochbau in den Kr. Adelnau u. Ostrowo.  
 H.-B.-A. Posen I: Landsberg, Reg.-Baumeister, Hochbau für den Kr. Posen (Stadt).  
 H.-B.-A. Posen II: Hauptner, Baurat, Hochbau für die Kr. Samter u. Neutomischel.  
 H.-B.-A. Posen III: Schütz, Reg.-Baumeister, Hochbau für die Kr. Posen (Ost) u. Posen (West), und Becker, Reg.-Baumeister, beim Erweiterungsbau der kath. Kirche in Komornik.  
 Mel.-B.-A. Posen: fehlt zurzeit für den Reg.-Bez. Posen.

W.-B.-A. Posen: **Melcher**, Reg.-Baumeister, Wasserbauten an der Warthe von Unterberg bis Obersitzko einschl. der Vorflutangelegenheiten, zugl. Binnenschiffsvermessungsstelle XI.

H.-B.-A. Rawitsch: **Schütte**, Baurat, Hochbau für die Kr. Gostyn u. Rawitsch.

H.-B.-A. Schrimm: **Masberg**, Baurat, **Mendgen**, Reg.-Baumeister, Hilfsarbeiter, Hochbau für die Kr. Schrimm u. Kosten.

W.-B.-A. Schrimm: **Teerkorn**, Baurat, Wasserbauten a. d. Warthe von d. russischen Grenze bis Unterberg einschl. d. Deich- u. Vorflutangelegenheiten.

H.-B.-A. Wollstein: **Schumann**, Reg.-Baumeister, Hochbau für die Kr. Bomst und Grätz, einschl. der Regulierungsbauten an dem Obersitzkoßfuß, und **Selting**, Reg.-Baumeister, beim Neubau des Lehrerseminars in Wollstein.

H.-B.-A. Wreschen: **Schwennicke**, Reg.-Baumstr., Hochbau für die Kreise Wreschen u. Schroda.

### 6. Gewerbeinspektionsbezirke und Gewerbeinspektoren

in Posen: **Liebrecht**, Gew.-Insp., zugl. Vertr. d. Reg.- u. Gew.-Rats in Behinderungsfällen, **Richter**, Gew.-Assessor,

für den Stadtkreis Posen, die Kr. Obornik, Posen (Ost), Posen (West), Samter, Schrimm, Schroda u. Wreschen;

in Krotoschin: **Willner**, Gew.-Rat, für die Kr. Adelnau, Jarotschin, Kempen, Koschmin, Krotoschin, Ostrowo, Pleschen u. Schildberg;

in Lissa i. P.: **Gerhardt**, Gew.-Rat, für die Kr. Fraustadt, Gostyn, Kosten, Lissa, Rawitsch u. Schmiegel;

in Meseritz: **Pagel**, Gew.-Inspektor, für die Kr. Birnbaum, Bomst, Grätz, Meseritz, Neutomischel u. Schwerin a. W.

### 7. Deichverbände und Deichbeamte.

Deichverbände:	Deichhauptleute:	Deichinspektor:
Muchocin-Marienwalde	(fehlt zurzeit).	<b>Winter</b> , Baurat in Birnbaum.
Marienwalde-Alt-Lauske	<b>Fabian</b> , Eigentümer in Marienwalde.	
Waltze-Kl.-Krebbel-Krinitze	<b>Micke</b> , Oberförster in Kl.-Krebbel.	
Neuhaus-Schweinert	<b>v. Schlüter</b> , Fideikommißbesitzer u. Landstallmeister a. Schweinert.	
Neu-Merine	<b>Grade</b> , Eigentümer in Neu-Merine.	<b>Teerkorn</b> , Baurat in Schrimm.
Czeszewo-Orzechowo	<b>Kohlbach</b> , Oberfrst. in Czeszewo, siehe Forstverwaltung.	
Szczonowo	<b>v. Chelkowski</b> , Rittergutsbesitzer auf Smielow.	

### 8. Bürgermeister.

#### a) Der Stadtkreise.

Stadtkreis:	Bürgermeister:
Posen, Residenzstadt	<b>Dr. Wilms</b> , Geh. Reg.-Rat, Oberbürgermeister, Mitgl. d. H.-H. <b>Künzer</b> .

#### b) Der übrigen Städte mit 10000 Einwohnern und darüber.

Städte:	Bürgermeister:
Krotoschin	<b>Dr. Hasenjäger</b> .
Lissa	<b>Wollburg</b> . <b>Dr. Kolbe</b> .
Ostrowo	<b>Bessert</b> .
Rawitsch	<b>Krakau</b> .

Güteradreßbuch für die Provinz Posen.

### 9. Handwerkskammer in Posen für den Regierungsbezirk Posen.

Staatskommissar: **Dr. v. Treskow**, Reg.-Rat, s. vorher.

Vorsitzender: **Schulz**, Bäckermeister.

Stellvertreter: (fehlt zurzeit).

Syndikus: **Poetschke**.

### 10. Landwirtschaftsschulen.

#### a) In Samter.

Kuratorium: **v. Redern**, Ober-Reg.-Rat, Vorsitz., s. vorher.

Direktor: **Dr. Grober**.

#### b) In Bojanowo.

Kuratorium: **v. Redern**, Ober-Reg.-Rat, Vorsitz., s. vorher.

Direktor: **Dr. Luberg** (m. d. R. d. Räte IV. Kl.).

### B. Ressort der Abteilung für die direkten Steuern, Domänen und Forsten.

#### 11. Verwaltung der direkten Steuern.

##### a) Einkommensteuer-Veranlagungskommissionen.

Kreis:	Vorsitzender:
Posen (Stadt)	<b>Dr. Güttner</b> , Reg.-Rat.
Hilfsarbeiter:	<b>Dr. Micka</b> , Reg.-Assessor.

##### b) Katasterämter.

Katasterämter:	Katasterkontrolleure:
Adelnau	<b>Herrmann</b> .
Birnbaum	<b>Janik</b> , St.-Insp.
Bomst	<b>Busse</b> , St.-Insp. in Wollstein.
Fraustadt	<b>Schiffler</b> , St.-Insp.
Gostyn	<b>Begrich</b> .
Grätz	<b>Rommeiß</b> , St.-Insp.
Jarotschin	<b>Fiebelkorn</b> .
Kempen	<b>Kroll</b> .
Koschmin	<b>Battenfeld</b> .
Kosten	<b>Hellenschmidt</b> .
Krotoschin	<b>Sachse</b> .
Lissa	<b>Schultz</b> , St.-Insp.
Meseritz	<b>Göring</b> , St.-Insp.
Neutomischel	<b>Jäger</b> , St.-Insp.
Obornik	<b>Peuckert</b> , St.-Insp.
Ostrowo	<b>Käufer</b> .
Pleschen	<b>Lindenau</b> .
Posen (Stadt)	<b>Buch</b> , St.-Insp.
" (Ostkr.)	<b>Krug</b> .
" (Westkr.)	<b>Francke</b> , St.-Insp.
Rawitsch	<b>Henning</b> .
Samter	<b>Grzybowski</b> .
Schildberg	<b>Siegling</b> , St.-Insp.
Schmiegel	<b>Galuschke</b> .
Schrimm	<b>Friebe</b> , St.-Insp.
Schroda	<b>Liebeck</b> .
Schwerin a. W.	<b>Riecke</b> .
Wreschen	<b>Hoche</b> .

##### c) Kreiskassen.

Kreiskassen:	Kgl. Rentmeister:
Birnbaum	<b>Krug</b> , Rechn.-Rat.
Fraustadt	<b>Dickow</b> .
Gostyn	<b>Behrmann</b> .
Jarotschin	<b>Violet</b> , Rechn.-Rat.
Kempen	<b>Piske</b> .
Koschmin	<b>Walter</b> .
Kosten	<b>Kummetz</b> , Rechn.-Rat.
Krotoschin	<b>Welz</b> .
Meseritz	<b>Raschke</b> , Rechn.-Rat.
Neutomischel	<b>Wekwerth</b> .

Kreiskassen:	Kgl. Rentmeister:
Obornik	Wallmann.
Ostrowo	Lange.
Pleschen	Kock.
Posen	Zeidler, Rechn.-Rat.
Rawitsch	Krienke, Rechn.-Rat.
Santer	Janowski.
Schildberg	Schuzius.
Schmiegel	Orpky.
Schrimm	Senffleben.
Schroda	Blech.
Schwerin a. W.	Koeppen, Rechn.-Rat.
Wollstein	Rinschen, Rechn.-Rat.
Wreschen	Marski.

## 12. Domänenverwaltung.

Domänen und Domänenpächter.  
(A.-R. = Amtsrat; Ob.-A. = Oberamtmann.)

Domänen:	Domänenpächter:
Albrechtshof	Niehoff, verw. Ob.-A.
Altenhof	Sarrazin, verw. A.-R.
Althöfchen	Hecker.
Augustenhof	Giffhorn, Ob.-A.
Bärsdorf	Heylmann.
Bergfried	Könöngel, Ob.-A.
Bollwitz	Kiele.
Buchenhagen	Fellgiebel, verw. Domänenpächter.
Buchwald	Ziegert.
Caecilienhof	Bieneck.
Desenberg	Seifarth.
Deutschhof	Sattig.
Deutschwehr	Oelrichs.
Driebitz	Wolff.
Ebeningen	Boetzel.
Eichenhagen	Karst und Wolf.
Engelheim	Pflümcke.
Forbach	Schwartzkopff, A.-R.
Kl.-Galonski	Hilbig.
Georgenhof	Friederici, Lds.-Ök.-Rat.
Glaßberg	Pietsch, Ob.-A.
Glückshof	Müller.
Gollmütz	Gubalke, Ob.-A.
Grimsleben	v. Bernuth.
Großlinde	(fehlt zurzeit).
Güldenau	v. Sänger, A.-R.
Hammer	Busse, A.-R.
Hohenangern	Krautstrunk.
Joachimsfeld	Silomon.
Kaisershof	Stich, verw. A.-R.
Karlskrone	(fehlt zurzeit).
Karolin	Bilstein.
Kirschfeld	Koschmider, Ob.-A.
Königshof	Hagena, Ob.-A.
Kotowiecko	v. Lekow, Kammerherr a. Gluski, Kr. Pleschen.
Gr.-Krossingen	Jeske, Ob.-A.
Kulm	Dr. Boldt, Ob.-A., und Boldt, Landrat a. D.
Lubin	Fenner, Rittergutsbes.
Luisenhof	Kahl, Ob.-A.
Marienrode	Krieger, Ob.-A.
Mühlingen	Schleusener, Ob.-A.
Gr.-Münche	Keibel, Ob.-A.
Neuhof	Wedow.
Nochau	Kinder, verw. Ob.-A.
Paradies	Fuß, A.-R.
Preußenau	v. Jouanne.
Randhof	Coelle, Ob.-A.
Riegelhof	Bardt.
Röhrfeld	Klug, A.-R.
Ronau	Seiffert.
Neu-Scheda	Sümmermann, Ob.-A.
Schneeschtz	Sarrazin.

Domänen:	Domänenpächter:
Seebrück	Schneider, Krautstrunk.
Sibyllenhöhe	Deutschmann.
Stangenfeld	Trips.
Steiningen	Schmidt.
Strumin	Hoberg, A.-R.
Tannenrode	Wallmann.
Tetzlaff	Schmidt, Ob.-A.
Kl.-Tillendorf	Prasse.
Gr.-Tillendorf	Mahncke.
Trebisheim	Pulst, verw. A.-R.
Ulrikenhof	Rodatz.
Unterwalden	Fechner, Ob.-A.
Waldau	Rohde.
Wanglau	Burghardt, A.-R.
Weigmannsdorf	Caspar.
Witschenske	Schlichting.
Wykow	Trips.
Zirke	(Kgl. Landgestütverw.).

## 13. Forstverwaltung.

Forstinspektionsbezirke, Oberförstereien  
und Forstkassen.

(F.-B. = Forstinspektionsbezirk; K. Rm. = Königl. Rentmeister.)

a) F.-B. Posen-Lissa.

Reg.- u. Forstrat: Quint, s. Reg.-Räte.

Oberförstereien:	Oberförster:	Forstkassen- Rendanten:
Grenzheide	Brandt.	Schuzius, K. Rm. in Schildberg.
Wanda	Kräft in Przed- borow	
Ludwigsberg	v. Tenspolde.	Bintig, Forstkass.- Verwalter in Moschin.
Mauche	Klempin, Reg.- u. Forstrat.	Rinschen, Rechn.- Rat, K. Rm. in Wollstein, s.vrh.
Schwenten	Teske.	

b) F.-B. Posen-Posen

wird v. Ob.-Forstmr. (s. Ob.-Reg.-Räte) versehen.

Warthewald	Kohlbach in Czeszewo.	Marski, K. Rm. in Wreschen.
Grünheide	Kirchner, Forstmeister.	Lücke in Muro- wana-Goslin.

c) F.-B. Posen-Wronke.

Reg. u. Forstrat: Ernst, s. Reg.-Räte.

Eckstelle	Seitz.	Lücke in Muro- wana-Goslin.
Obornik	Menzel i. Forst- haus Obornik.	
Hartigsheide	Michelis in Heidchen.	
Wronke	Sellheim, Forst- meister in Na- dolnik.	
Hundeshagen	v. Wurmb, Forst- meister in Bu- charzewo.	Radtke, Rechn.- Rat in Zirke.
Zirke	Fiedler.	

d) F.-B. Posen-Meseritz.

Reg.- u. Forstrat: Kausch, s. Reg.-Räte.

Buchwerder	Packenius, Forstmeister.	Wekwerth, K. Rm. i. Neutomischel.
Brätz	Scherz.	Raschke, Rechn.- Rat, K. Rm. in Meseritz.
Birnbaum	Kutzner in Vor- heide.	Krug, Rechn.-R., K. Rm. in Birn- baum, s. Kr.-Kss.
Waitze	Micke in Klein- Krebbel.	
Rosenthal	Bachmann, Forstmeister i. Schwerin a. W.	Koeppen, Rechn.- Rat, K. Rm. in Schwerin a. W.
Schwerin a. W.	Voigt, Forstmr.	

## 2. Regierung zu Bromberg.

Präsident:

Dr. v. **Guenther**, Wirkl. Geh. Ob.-Reg.-Rat (m. d. Range d. Räte I. Kl.).

Abteilungen:

- I. Präsidialabteilung; die dem Regierungspräsidenten beigegebenen Räte.  
 II. Abteilung für Kirchen- und Schulwesen.  
 III A. Abteilung für direkte Steuern.  
 III B. Abteilung für Domänen und Forsten.

Oberregierungsräte:

Dr. **Schreiber**, Vertreter des Reg.-Präsidenten. I.  
**Michaelis**, Kassenrat, Dirigent III A, Berufungskommission in der Einkommensteuerveranlag.  
**Barth**, Oberforstmeister. III B.  
 Dr. v. **Rose**, Dirigent II.  
**Piersig**, Dirigent. III B.  
 Dr. v. **Pfuhlstein**, Direktor d. Ob.-Vers.-Amts.

Regierungsräte.

Dr. **Waschow**, Geh. Reg.-Rat, Reg.- u. Schulrat. II.  
**Mohr**, Geh. Reg.-Rat. III B.  
**Reuter**, Geh. Reg.-Rat. I.  
**Beckmann**, Geh. Reg.-Rat, Reg.- u. Gew.-Rat. I.  
**May**, Geh. Baurat, Reg.- u. Baurat. I.  
**Goedecke** (Bez.-Ausschuß).  
 Dr. **Jaster**, Geh. Med.-Rat, Reg.- u. Med.-Rat. I.  
**Schuster**, Reg.- und Forstrat. III B.  
**Schwarze**, Geh. Baurat, Reg.- u. Baurat. I. II. III B.  
 v. **Gottberg**. II.  
 Dr. **Budding**. I. III. Justitiar. III B.  
**Skerl**, Reg.- u. Baurat. I. III B.  
 Dr. **Riechelmann**. I. III B. (s. a. Bez.-Ausschuß).  
**Herrfahrdt**. II. 3. Stellvertr. des Kassenrats.  
 Dr. **Valentin** (Bez.-Ausschuß).  
**Hertel**. III A. (I. Stellvertr. des Kassenrats).  
**Schönberg**, Reg.- u. Forstrat. III B.  
 Dr. **Grevel** (nur Bez.-Ausschuß).  
**Hünke**. II. (s. auch Ob.-Vers.-Amt).  
 Dr. **Nemitz**, Reg.- u. Schulrat. II.  
**Schmidt (Adolf)**. II. Justitiar. II. (s. auch Bez.-Ausschuß).  
**Hoffmann**. I. Justitiar. I. (Hinterlegungsstelle).  
 Dr. **Keil**. I.  
**Engelbrecht**, Reg.- u. Baurat. I. II. III B.  
**Gronewald**, Reg.- u. Baurat. I. II. III B.  
**Tomuschat**, Reg.- u. Schulrat. II.  
 Frhr. v. **Dincklage**. I.  
 Dr. **Krauseneck**. I.  
**Hitschhold**, Reg.- u. Forstrat. III.  
**Selle**, Baugewerkschuldirektor, auftrw.: Reg.- u. Gew.-Schulrat mit dem Sitz in Posen.

Meliorationstechnischer Regierungsun-  
 und Baurat für die Provinz Posen mit  
 dem Amtssitz in Bromberg.  
 (Fehlt zurzeit.)

Bauräte, Regierungsassessoren und den  
 letzteren gleichstehende Beamte.

**Rieck**, Baurat. I. II. III B.  
**Fredrich**, Veterinär, Dep.-Tierarzt. I.  
**Pfundt**, Steuerrat, Katasterinspektor. III.  
 v. **Braunschweig**, 2. Stellvertr. d. Kassenrats. I.  
 Frhr. v. **Frydag**. I.  
**Höpker**. I.  
**Eschenbach**. II. (s. a. Ob.-Vers.-Amt).  
**Ernst**. III B.  
**Ludwig** (Hilfsarbeiter beim Landratsamt in  
 Hohensalza).  
 Dr. **Wiechert** (Hilfsarbeiter beim Landratsamt in  
 Filehne).

Dr. **Delius** (Hilfsarb. b. Landratsamt in Gnesen).  
 v. **Ulrici** (Hilfsarbeiter beim Landratsamt in  
 Kolmar i. P.).  
**Fürst** (Hilfsarbeiter beim Landratsamt in Wirsitz).

Technische Hilfsarbeiter.

**Eilmann**, Reg.-Baumeister. I.  
**Melchereck**, Reg.-Baumeister. I. II. III B.  
 v. **Zychlinski**, Reg.-Baumeister. I.  
 Präsidialbureau: **Hartung**, Rechn.-Rat, Vorst.  
 Katasterbureau: **Zemke**, Steuerinspektor, Reg.-  
 Landmesser.  
 Regierungshauptkasse: **Beyer**, Landrentmeister,  
 Rendant.

Wasserstraßenbeirat für die Wasserstraße zwischen  
Oder und Weichsel einschließlich der Warthe.

(Errichtet auf Grund des Gesetzes v. 1. April 1905  
 [G.-S. S. 179] u. der Verordnung v. 25. Febr. 1907  
 [G.-S. S. 31].)  
 (Für die II. Wahlperiode vom 1. April 1910 bis  
 1. April 1913.)

Vorsitzender: Dr. v. **Guenther**, Wirkl. Geh. Ob.-  
 Reg.-Rat, Reg.-Präsid. in Bromberg, s. vorher.  
 Stellvertreter: (fehlt zurzeit.)

Mitglieder und Stellvertreter.

I. Berufen von den Ministern der Finanzen, für  
 Landwirtschaft, Domänen und Forsten, für Handel  
 und Gewerbe und der öffentlichen Arbeiten.

Mitglieder.

**Unruh (Adolf)**, Kommerzienrat, Portug. Vize-  
 konsul in Danzig.  
 v. **Langenn-Steinkeller**, Rittergutsbesitzer in  
 Birkholz, Kr. Friedeberg (N.-M.).  
**Mitzlaff**, Oberbürgermeister in Bromberg, Mitgl.  
 d. H.-H.  
**Franke**, Prov.-Landschaftsdirektor in Bromberg,  
 auf Gondes, s. Landschaftl. Kreditinstitute,  
 Prov. Posen.  
**Sinner**, Kommerzienrat in Luban.  
 Stellvertreter.  
**Rosanowski**, Stadtrat, Mühlenbes. in Graudenz.  
**Falkenberg (Max)**, Schneidemühlenbesitzer in  
 Logardesmühlen bei Küstrin.  
**Peter (Oskar)**, Schneidemühlenbesitzer in Klein-  
 Bartelsee, Kr. Bromberg.  
**Guenther**, Landschaftsrat a. Hammer, Kr. Czarn-  
 nikau, s. Landschaftl. Kreditinst., Prov. Posen.  
 v. **Treskow**, Rittergutsbes. a. Radojewo b. Posen.

II. Gewählte.

A. Aus den Kreisen des Handels u. d. Industrie.  
 Mitglieder.

**Michalski (Martin)**, Kaufmann u. Fabrikbes. in  
 Berlin, s. Reg. zu Potsdam, Wasserstraßenbeirat.  
**Friedländer (Martin)**, Stadtrat, Bankdirektor u.  
 Handelsrichter in Bromberg.  
**Bahr (M.)**, Fabrikbesitzer in Landsberg a. W.  
**Brodnitz (Hugo)**, Kaufmann in Posen.  
**Dietrich (Emil)**, Kommerz.-Rat, Stadtrat i. Thorn.

Stellvertreter.

**Zielenziger (Alfred)**, Kommerzienrat, Handels-  
 richter in Berlin, wohnh. in Charlottenburg.  
**Bärwald (L.)**, Fabrikbesitzer in Nakel a. N.  
**Cranz (D.)**, Fabrikdirektor in Küstrin.  
**Asch (Simon)**, Kaufmann in Posen.  
**Asch (Hermann)**, Bankdirektor in Thorn.

B. Aus den Kreisen der Schifffahrt und Flößerei.  
 Mitglieder.

**Müller (Ernst)**, Direktor d. Bromberger Schlepp-  
 schiffahrt-Aktien-Gesellschaft in Bromberg.  
**Fischer v. Mollard**, Majoratsbes. auf Gora.  
**Francke (Arthur)**, Kommerzienrat in Berlin.

**Bensch (Franz)**, Kaufmann u. Handelsrichter in Bromberg.

**Scheffler (Robert)**, Schiffseigner in Schwerin.

Stellvertreter.

**Wurl (Wilhelm)**, Kaufmann in Bromberg.

**Wulsch**, Stadtbaurat, Stadtbauinsp. in Posen.

**Dr. Jaffe (Martin)** in Berlin.

**Bumke (Aug.)**, Fabrikbesitzer u. Handelsrichter in Bromberg.

**Marx (Wilhelm)**, Schiffseigner in Posen.

C. Aus den Kreisen der Land- u. Forstwirtschaft.  
Mitglieder.

**Reinecke**, Rittergutsbes. auf Gußwitz bei Bojanowo, s. Landwirtschaftskammer.

**Leonhardt**, Domänenpächter in Rucewko bei Gtldenhof.

**v. Klitzing**, Rittergutsbesitzer auf Charlottenhof bei Vietz a. d. Ostbahn, Mitgl. d. H.-H.

Stellvertreter.

**Hinsch**, Rittergutsbesitzer auf Lachmierowitz bei Lostau, Kr. Strelno.

**Frhr. v. Massenbach**, Rittergutsbes. auf Konin.

**Ebert**, Landesökonomierat in Landsberg a. W.

D. Von öffentlichen Verbänden.

Mitglieder.

**v. Dziembowski**, Wirkl. Geh. Ob.-Reg.-Rat, Landeshauptm. a. D., Mitgl. d. H.-H., Rittergutsbesitzer in Charlottenburg u. auf Bobelwitz bei Meseritz in Posen.

**Se. Exz. Frhr. v. Mantuffel**, Wirkl. Geh. Rat, Lds.-Dir., Mitgl. d. H.-H., in Berlin und auf Krossen bei Drahnisdorf.

**Aronsohn**, Geh. Kommerzienrat, Stadtrat in Bromberg.

**Dr. Wilms**, Geh. Reg.-Rat, Oberbürgermeister in Posen.

Stellvertreter.

**Nötel**, Geh. Reg.-Rat, Landesrat in Posen, s. Prov.-Verband der Provinz Posen.

**Techow**, Geh. Baurat in Berlin.

**Metzger**, Stadtrat in Bromberg.

**Künzer**, Bürgermeister in Posen.

#### Bezirksausschuß für den Regierungsbezirk Bromberg in Bromberg.

Vorsitzender: **Dr. v. Guenther**, Wirkl. Geh. Ob.-Reg.-Rat, Reg.-Präsident.

Stellvertreter im Vorsitz: **Dr. v. Grimm**, Verw.-Ger.-Dir. (Hilfsrichter b. Ob.-Verw.-Ger.).

Sonst. Stellvertreter: **Dr. Riechelmann**, Reg.-Rat.

a) Ernannte Mitglieder:

**Dr. v. Grimm**, Verwaltungsgerichtsdirektor.  
**Goedecke**, Reg.-Rat.

Stellvertreter:

**Dr. Grevel**, Reg.-Rat.

**Schmidt (Adolf)**, Reg.-Rat (zweiter Stellvertr. d. ersten Mitgl.).

**Dr. Valentin**, Reg.-Rat.

b) Vom Provinzialausschuß gewählte Mitglieder:

**Kurt Frhr. v. Schlichting**, Kammerherr, Rittergutsbesitzer a. Wierzbiczany, Kr. Hohensalza.  
**Dr. Roman v. Komierowski**, Rittergutsbesitzer auf Niezychowo, Kr. Wirsitz.

**Roth**, Rittergutsbes. a. Twierdzyń, Kr. Mogilno.

**Böhme**, Kunst- u. Handlungsgärtner, Hoflieferant in Bromberg.

Stellvertreter.

**Hinsch**, Rittergutsbesitzer auf Lachmierowitz bei Lostau, Kr. Strelno.

**v. Poninski**, Rittergutsbesitzer a. Koscielce, Kr. Hohensalza.

**Kiehn (Richard)**, Rittergutsbesitzer a. Schubinsdorf.

**Dr. Bocksch**, Prof., Gymn.-Oberlehr. i. Bromberg.

#### Oberversicherungsamt des Regierungsbezirks Bromberg in Bromberg.

Vorsitzender: **Dr. v. Guenther**, Wirkl. Geh. Ob.-Reg.-Rat, Reg.-Präsident.

Direktor: **Dr. v. Pfuhlstein**, Ob.-Reg.-Rat.

Mitglieder: **Hünke**, Reg.-Rat; **Eschenbach**, Reg.-Assessor.

#### A. Ressort des Regierungspräsidenten.

##### 1. Landratsämter.

Landkreise:	Landräte:	Kreissekretäre:
Bromberg	<b>Hauslentner.</b>	<b>Straßer,</b> Rechn.-Rat.
Czarnikau	<b>Rauschning.</b>	<b>Stolzen-</b> <b>burg.</b>
Filehne	<b>Dr. v. Kries</b> , Mitgl. d. A.-H. Zur Hilfestg.:	<b>Worzewski,</b> Rechn.-Rat.
	<b>Dr. Wiechert</b> , Reg.-Assessor.	
Gnesen	<b>Dr. Dionysius</b> , Mitgl. d. A.-H. Zur Hilfestg.:	<b>Scheffler,</b> Rechn.-Rat.
	<b>Dr. Delius</b> , Reg.-Ass.	
Hohensalza	<b>Dr. Buresch</b> , Z. Hilfeleistung: <b>Ludwig</b> , Reg.-Assessor.	<b>Heinrich.</b>
Kolmar i. P.	<b>Frhr. v. Plettenberg.</b> Zur Hilfeleist.: <b>v. Ulrichi</b> , Reg.-Assessor, s. vorher.	<b>Onnasch.</b>
Mogilno	<b>Dr. Ide.</b>	<b>Preuß,</b>
Schubin	<b>Wolff.</b>	<b>Ramnitz.</b>
Strelno	(fehlt zurzeit). Auftrw.: <b>Dr. Kieckebusch</b> , Reg.-Ass., s. Ansiedl.-Komm. in Posen.	<b>Gellert.</b>
Wirsitz	<b>Frhr. v. Braun.</b> Zur Hilfeleistung: <b>Fürst</b> , Reg.-Assessor.	<b>Heinnold</b> (auftrw.)
Witkowo	<b>Dr. de Roberti-Jessen.</b>	<b>v. Wach-</b> <b>holtz.</b>
Wongrowitz	<b>Dr. Dürr.</b>	<b>Fiebach.</b>
Znin	<b>Naumann.</b>	<b>Negendank.</b>

##### 2. Kreisärzte und Kreisassistentärzte.

Kreise:	Kreisärzte:
Bromberg (Stdtkr.)	<b>Dr. v. Mach</b> , Med.-Rat; <b>Dr. Fast</b> , Kr.-Ass.-Arzt, Leiter der Med. Untersuchungsstelle.
Bromberg (Ldkr.)	<b>Dr. Dörschlag.</b>
Czarnikau	<b>Dr. Fehrs.</b>
Filehne	<b>Dr. Koschel.</b>
Gnesen	<b>Dr. Haack.</b>
Hohensalza	<b>Dr. Paulisch</b> , Med.-Rat.
Kolmar i. P.	<b>Dr. Lewerenz.</b>
Mogilno	<b>Dr. Wegener.</b>
Schubin	<b>Dr. Fridrich.</b>
Strelno	<b>Dr. Rosenbaum.</b>
Wirsitz	<b>Dr. Lange.</b>
Witkowo	<b>Dr. Sieber.</b>
Wongrowitz	<b>Dr. Bekker.</b>
Znin	<b>Dr. Mennicke.</b>



## 3. Departements- und Kreistierärzte.

Departements-Tierarzt: **Fredrich**, Veterinärart in Bromberg, zugl. Kreistierarzt f. Bromberg I, (auftrw.), s. Regierung.

Kreise:	Kreistierärzte:
Bromberg II	<b>Dr. Guthke.</b>
Czarnikau	<b>Kypke.</b>
Filehne	<b>Falk.</b>
Gnesen	<b>Dosse.</b>
Hohensalza	<b>Wagner.</b>
Kolmar i. P.	<b>Dr. Bauer.</b>
Mogilno	<b>Kettritz, Veter.-Rat.</b>
Schubin	<b>Deppe.</b>
Strelno	<b>Krüger in Kruschwitz.</b>
Wirszitz	<b>Dr. Hummel in Nakel.</b>
Witkowo	<b>Dobrick.</b>
Wongrowitz	<b>Müller, Veter.-Rat.</b>
Znin	<b>Bauer.</b>
Stellvertr. d. Dep.-Tierarztes i. d. Fällen des § 15 des Viehseuchengesetz. v. 26. Juni 1909	<b>Heyne, Geh. Veter.-Rat, Dep.-Tierarzt in Posen, s. Regierung daselbst.</b>

## 4. Bauämter und Baubeamte.

(H.-B.-A. = Hochbauamt; Mel.-B.-A. = Meliorationsbauamt; W.-B.-A. = Wasserbauamt.)

- H.-B.-A. Bromberg: **Herrmann**, Baurat, Land- u. Wegebau f. d. Land- u. Stadtkreis Bromberg, **Kohlhagen**, Reg.-Baumeister, zur Unterstützung in den laufenden Dienstgeschäften, **Mandke**, Reg.-Baumeister, zum Neubau einer katholischen Kirche in Bromberg, **Dulitz**, Reg.-Baumeister, zum Neubau eines amtsgerichtlichen Geschäfts- und Gefängnisgebäudes.
- Mel.-B.-A. Bromberg: **Freund**, Reg.-Baumeister, für die Kreise Bromberg (Stadt u. Land), Hohensalza, Mogilno, Schubin, Strelno und Znin.
- W.-B.-A. Bromberg: **Harnisch**, Reg.- u. Baurat (kommiss.), in Bromberg: **Kuwert**, Reg.-Baumeister, **Fischer, Zimmermann, Edner u. Suckel**, Reg.-Baumeister.
- Mel.-B.-A. Czarnikau: **Drescher**, Reg.-Baumstr., für die Kreise Czarnikau, Filehne, Gnesen, Kolmar i. P., Wirszitz, Witkowo und Wongrowitz.
- W.-B.-A. Czarnikau: **Stringe**, Reg.- u. Baurat (kommiss.), **Wulkow**, Reg.-Baumeister, **Lindemann**, Reg.-Baumeister in Filehne, **Pfeiffer (Heinr.)**, Reg.-Baumeister.
- H.-B.-A. Filehne: **Reichardt**, Baurat, Land- u. Wegebau für die Kreise Czarnikau u. Filehne.
- H.-B.-A. Gnesen: **Biel**, Reg.-Baumeister, Land- u. Wegebau für die Kreise Gnesen u. Witkowo.
- H.-B.-A. Hohensalza: **Hollander**, Reg.-Baumstr., Land- und Wegebau für die Kreise Hohensalza und Strelno, ausschließl. des südlichen Teils des letzteren, welcher dem Mogilnoer Baukreise zugelegt ist.
- H.-B.-A. Mogilno: **Wojahn**, Reg.-Baumeister, Land- und Wegebau für den Kreis Mogilno und für die südlichen Teile des Kreises Strelno.
- H.-B.-A. Nakel: **Silbermann**, Reg.-Baumeister, Land- und Wegebau für den Kreis Wirszitz, **Dr.-Ing. Vogts**, Reg.-Baumeister, zur Unterstützung in den laufenden Dienstgeschäften.
- W.-B.-A. Nakel: **Rimek**, Baurat, **Kahle u. Müller**, Reg.-Baumeister.
- H.-B.-A. Schneidemühl: (fehlt zurzeit), Land- u. Wegebau für den Kreis Kolmar i. P., **Erdmenger**, Reg.-Baumeister, zum Neubau einer katholischen Kirche in Schneidemühl
- H.-B.-A. Schubin: **Goehrtz**, Reg.-Baumeister, Land- und Wegebau für den Kreis Schubin, **Neumann**, Reg.-Baumeister, zum Neubau einer evangelischen Kirche in Exin.
- H.-B.-A. Wongrowitz: **Hertzog**, Reg.-Baumstr., Land- und Wegebau für den Kreis Wongrowitz.
- H.-B.-A. Znin: **Scherrer**, Reg.-Baumeister, Wirkungskreis: Politischer Kreis Znin.

## 5. Gewerbeinspektionsbezirke u. Gewerbeinspektoren

- in Bromberg: **Böhm**, Gew.-Rat, für die Kreise Bromberg (Stadt und Land), Schubin, Wirszitz, Znin;
- in Hohensalza: **Tornier**, Gew.-Rat, für die Kreise Gnesen, Hohensalza, Mogilno, Strelno u. Witkowo.
- in Schneidemühl: **Wichert**, Gew.-Inspektor, für die Kreise Czarnikau, Filehne, Kolmar i. P., Wongrowitz.

## 6. Bürgermeister

- a) der Stadtkreise.
- Stadtkreis: Bürgermeister:
- Bromberg { **Mitzlaff**, Oberbürgermstr., Mitgl. d. H.-H. **Wolf**.
- b) der übrigen Städte mit 10000 Einwohnern und darüber.
- Stadt: Bürgermeister:
- Gnesen { **Schoppen**, Oberbürgermeister. **Dr. Behrens**.
- Hohensalza { **Treinius**, Oberbürgermeister. **Dr. Arter**.
- Schneidemühl { **Dr. Krause**, Oberbürgermeister. **Reichardt**.

## 7. Handwerkskammer in Bromberg für den Regierungsbezirk Bromberg.

Staatskommissar: **Frhr. v. Dincklage**, Reg.-Rat. Vorsitzender: **Beetz**, Schornsteinfegerobermstr. Stellvertreter: **Hoffmann**, Fleischermeister. Sekretär: **Budjahn**.

## B. Ressort der Abteilung für direkte Steuern, Domänen und Forsten.

## 8. Verwaltung der direkten Steuern.

- a) Einkommensteuer-Veranlagungskommissionen.
- b) Katasterämter.
- Katasterämter: Katasterkontrolleure:
- Bromberg II (Ldkr., m. Ausschl. der zu Bromberg I geschlag. Ortschaft, Bromberg I (Stdtkr., einschl. d. vorhergedachten ländl. Ortschaften
- Czarnikau } **Borchardt**, Steuerinspektor.
- Filehne } **Krüger**, Steuerinspektor.
- Gnesen u. Witkowo } **Lilie**.
- Hohensalza } **Mahlich**.
- Kolmar i. P. } **Bollmann**, St.-Insp. in Gnesen.
- Mogilno } **Oskierski**, Steuerinspektor.
- Nakel } **Köllner**, Steuerinspektor.
- Schneidemühl } **Tramm**.
- Schubin } **Fenske**, Steuerinspektor.
- Strelno } **Orland**, Steuerinspektor.
- Wirszitz } **Heweker**.
- Wongrowitz } **Reiter**, Steuerinspektor.
- Znin } **Ziehm**.
- } **Bruckisch**, Steuerinspektor.
- } **Raddatz**.

## c) Kreiskassen.

- Kreiskassen: Kgl. Rentmeister:
- Bromberg } **Weste**.
- Czarnikau } **Menner**.
- Filehne } **Pieczynski**.
- Gnesen u. Witkowo } **Eckhardt**, Rechn.-Rati. Gnesen.
- Hohensalza } **Landgraf**.
- Kolmar i. P. } **Helbing**.

Kreiskassen:	Kgl. Rentmeister:
Mogilno	<b>Zindler.</b>
Schubin	<b>Neitzke.</b>
Strelno	<b>Gorr.</b>
Wirszitz	<b>Harms.</b>
Wongrowitz	<b>Siecke, Rechn.-Rat.</b>
Znin	<b>Knothe.</b>

**9. Domänenverwaltung.**

Domänen und Domänenpächter. (A.-R. = Amtsrat; Ob.-A. = Oberamtmann.)	
Domänen:	Domänenpächter:
Ambach	Frau <b>Wentscher.</b>
Birkholz	<b>Baumhöfener.</b>
Dembe	<b>v. Lewinski.</b>
Eichenrode	<b>Hertz, Ob.-A.</b>
Flottwell	(Remontedepotverwaltung).
Frauegarten	<b>Hecht.</b>
Gonsawa-Bergen	<b>Hecht, A.-R.</b>
Gulczewko	<b>Vierling.</b>
Herzfelde	<b>Zimmermannsche Erben und Gerstenberger.</b>
Hohenberg	<b>Jacobs, A.-R.</b>
Jägerndorf	A.-R. <b>Matthessche Erben.</b>
Jezewo	<b>Holtz, Ob.-A.</b>
Kaisersfelde	<b>Hell, Ob.-A.</b>
Karolingen	<b>Gagelmann.</b>
Kunowa	<b>Schmidt v. Johnson.</b>
Nekla	<b>Schultz, Ob.-A.</b>
Neuhausen	<b>Pulst.</b>
Nischwitz	<b>Seer, A.-R.</b>
Klein-Opok	<b>Kalckbrenner.</b>
Oschütz	Ob.-A. <b>Petzelsche Erben.</b>
Peterhof	<b>Dingerissen.</b>
Podstolitz	<b>Milbradt.</b>
Rucewko	<b>Leonhardt.</b>
Schönfelde	<b>Meyer, Ob.-A.</b>
Seehausen	<b>Marquardt, A.-R.</b>
Wahlstatt	<b>Wille.</b>
Waldau	Frau <b>Luther und Sohn Hans Martin.</b>
Wartenberg	<b>v. Colbesche Erben.</b>
Wirszitz	(Remontedepotverwaltung).
Wtelno	<b>v. Campe, Ob.-A.</b>
Zwölfhufen	<b>Busch, Ob.-A.</b>

**10. Forstverwaltung.**

Forstinspektionsbezirke, Oberförstereien und Forstkassen. (F.-B. = Forstinspektionsbezirk.)	
a) F.-B. Bromberg-Jagdschütz.	
Wird v. Ob.-Forstmr. (s. Ob.-Reg.-Räte) verwalt.	
Oberförstereien:	Oberförster: Forstkassen-Rendanten:
Jagdschütz	<b>Schulz (Paul),</b> } <b>Haß, Rechn.-Rat</b> Forstmr. in } <b>in Bromberg.</b>
Margoninsdorf	} <b>Brunn.</b> } <b>Köppen, Ober-</b> } } <b>zolleinnehmer i.</b> } } <b>Margonin.</b>
b) F.-B. Bromberg-Bromberg.	
Reg.- u. Forstrat: <b>Schuster, s. Reg.-Räte.</b>	
Rosengrund	<b>Fhr. v. Bischoffshausen.</b> } <b>Haacke, Bürger-</b> } } <b>meister a. D. in</b> } } <b>Krone a. Br.</b>
Stronnau	<b>Janßen, Forst-</b> } meist. i. Krone } a. Br. } <b>Voigt.</b>
Nakel	<b>Rieloff, Forst-</b> } meister. } <b>Haß, Rechn.-Rat</b> } } <b>in Bromberg.</b>
Bromberg	<b>Bernard, Forst-</b> } meist. in Brom- } berg. }

Oberförstereien:	Oberförster:	Forstkassen-Rendanten:
Strelitz	<b>Mentz.</b>	} <b>Haß, Rechn.-Rat</b> } <b>in Bromberg.</b>
Bartelsee	<b>Wallis, Forst-</b> meister in } Schöndorf. }	
Kirschgrund	<b>Lüke, Forstmr.</b>	} <b>Roesler, Bürger-</b> meist. i. Schulitz.
Schulitz	<b>Bertram.</b>	

c) F.-B. Bromberg-Hohensalza.

Reg.- u. Forstrat: <b>Schönberg, s. Reg.-Räte.</b>		
Stefanswalde	<b>v. Trotha.</b>	} <b>Ponath, Rechn.-</b> } <b>Rat i. Tremessen.</b>
Korschin	<b>Redlich.</b>	
Taubenwalde	<b>Bathe.</b>	} <b>Koppitz in</b> } <b>Argenau.</b>
Schirpitz	<b>Knieschase.</b>	
Wodek	<b>Huber.</b>	} <b>Gorr, K. Rentm.</b> } <b>in Strelno.</b>
Mirau	<b>Heyn, Forst-</b> meister. }	
Argenau	<b>Schartow,</b> } Forstmeister. }	} <b>Koppitz.</b>

d) F.-B. Bromberg-Schönlanke.

Reg.- u. Forstrat: <b>Hitschhold, s. Reg.-Räte</b>		
Durowo	<b>Fintelmann,</b> } Forstmeister. }	} <b>Siecke, Rechn.-</b> } <b>Rat, K. Rm. in</b> } <b>Wongrowitz.</b>
Podanin	<b>Boldt.</b>	
Schönlanke	<b>v. Grävenitz,</b> } Forstmeister. }	} <b>Schön, Rechn.-</b> } <b>Rat in Schneide-</b> } <b>mühl.</b>
Selgenau	<b>Engelhardt,</b> } Forstmeister. }	
Grabau	<b>Billich.</b>	} <b>Menner, K. Rm.</b> } <b>in Czarnikau.</b>
Hollweg	<b>Hackel.</b>	
Dratzig	Gf. <b>v. Bothmer.</b>	} <b>Pieczynski, K.</b> } <b>Rm. in Filehne.</b>
Notwendig	<b>Hagemann.</b>	

**VIII. Rentenbank für die Provinz Posen in Posen.**

Direktor: **Angern, Ob.-Reg.-Rat, s. Reg.**  
Mitglieder:  
**Perrin, Ob.-Reg.-Rat (s. a. Ansiedl.-Komm. f. d. Prov. Westpr. u. Posen).**  
**Zack, Prov.-Rentmeister.**  
Kasse: **Wollny, Rechnungsrat, Rendant.**

**IX. Provinzialverband der Provinz Posen in Posen.**

Kgl. Kommissarius: **Se. Exz. D. Dr. Schwartzkopff, Wirkl. Geh. Rat, Oberpräsident.**  
Prov.-Landtagsmarschall: **Frhr. v. Schlichting, Kammerherr, Majoratsbesitzer auf Gurschen, Mitgl. d. H.-H.**  
Stellvertreter: **v. Bernuth, Rittergutsbesitzer auf Borowo, Kr. Kosten.**

**Provinzialausschuß.**

Vorsitzender: **v. Guenther, Lds.-Ök.-Rat, Landschaftsrat, Rittergutsbesitzer auf Grzybno.**  
Stellvertreter: **Dr. Wilms, Geh. Reg.-Rat, Oberbürgermeister in Posen.**

**Mitglieder.**

**v. Zacki, Kammerherr, Majoratsbesitzer auf Posadowo bei Neustadt-Pinne.**  
**v. Guenther, Lds.-Ök.-Rat, Landsch.-Rat, Rittergutsbesitzer auf Grzybno.**  
**Matthias, Stadtverordnetenvorsteher in Meseritz.**  
**v. Modlibowski, Landschaftsrat u. Rittergutsbesitzer auf Gerlachowo.**

**v. Klitzing**, Gen.-Landschaftsdirektor in Posen, s. Landschaftliche Kreditinstitute.  
**Dr. Wolff**, Landrat z. D., Mitgl. d. A.-H. und Rittergutsbesitzer auf Gorki.  
**Dr. Wilms**, Geh. Reg.-Rat, Oberbürgermeister in Posen.  
**Aronsohn**, Geh. Kommerzienrat in Bromberg.  
**v. Scheele**, Geh. Reg.-Rat, Landrat d. Kr. Kempen, s. Reg. zu Posen, Landratsämter.

## Stellvertreter.

**Dr. v. Rose**, Ob.-Reg.-Rat in Bromberg.  
**Ziboll**, Grundbesitzer in Lenker-Hauland.  
**Dr. Buresch**, Rittergutsbesitzer und Landrat in Hohensalza.  
**Dr. Busse**, Reg.-Assessor a. D. und Rittergutsbesitzer auf Tupady bei Exin, Mitgl. d. A.-H.  
**Grosmann**, Stadtältester in Fraustadt.  
**Hoene**, Gutsbesitzer in Birnbaum.  
**Gäbel**, Rechtsanwält u. Notar in Schneidemühl.  
**Gutsche**, Baumeister in Grätz.  
**Martini**, Rittergutsbesitzer auf Idasheim bei Stolenschin, Kr. Wongrowitz.  
 Ausserdem von Amtswegen: **der Landeshauptmann** bzw. dessen **Stellvertreter**.

## Beamte des Provinzialverbandes.

Landeshauptmann: **v. Heyking**.  
 Stellvertreter: **Nötel**, Geh. Reg.-Rat, Erster Landesrat.

## Sonstige Obere Beamte.

**Kalkowski**, Landesrat (Landesvers.-Anstalt).  
**Göritz**, Landesrat (s. a. Posensche Prov.-Feuer-  
 sozietät).  
**Dr. Nebe**, Landesrat.  
**Oehme**, Landesbaurat.  
**Dr. Stange**, Landesrat.  
**Schmidt**, Landesrat (Landesvers.-Anstalt).  
**Dr. Hauffe**, Landesrat.  
**Dr. Merten**, Landesassessor (Landesvers.-Anst.).  
**Dr. Kaphahn**, Landesassessor.  
 Landeshauptkassenrendant: **Gaertner**.  
 Außerdem i. d. Landeshauptverwalt. beschäftigt:  
**Gravenhorst**, Landesbauinspektor.  
 Hilfsarbeiter bei der Landeshauptverwaltung:  
**Findeisen**, Reg.-Baumeister.

## Ressort.

## 1. Direktion der Provinzialhilfskasse in Posen.

Vorsitzender: **der Landeshauptmann**.  
 Stellvert. Vorsitzender u. Syndikus (Ord. Mitgl.):  
**Nötel**, Geh. Reg.-Rat, Erster Landesrat.  
 Stellvertreter: **Dr. Hauffe**, Landesrat.

a) Vom Provinziallandtag erwählte Mitglieder.

**Bahlau**, Kaufmann u. Stadtrat in Posen.  
**Guenther**, Landsch.-Rat, Rittergutsbesitzer auf Hammer b. Schönlanke, s. Landsch. Kreditinst.  
**Wilhelm**, Gutsbesitzer in Ruhheim (Gutheim) bei Kaisersfelde, Kr. Mogilno.  
**Ziboll**, Gutsbesitzer in Lenker-Hauland, Kr. Grätz.

## Stellvertreter.

**v. Zóltowski**, Rittergutsbesitzer auf Gluchowo.  
**Jaekel**, Kaufmann in Wollstein.  
**Büttner**, Rittergutsbesitzer in Friedrichshöhe.  
**Teschner**, Kaufmann in Schwerin.

b) Ernanntes Mitglied.

**Naumann**, Reg.-Rat in Posen.

## 2. Die Landeskulturrentenbank für die Provinz Posen in Posen.

## 3. Abwehr und Unterdrückung der Viehseuchen.

## 4. Die Verwaltung der Posenschen Landwirtschaftlichen Berufsgenossenschaft.

## 5. Straßen- u. Wegebauverwaltung.

## Landesbauinspektoren.

**Freystedt** in Posen (f. d. Kr. Posen-Ost, Wreschen u. Schroda).  
**Ziemski**, Baurat in Posen (f. Stadtkr. Posen u. d. Kr. Posen-West, Samter u. Grätz).  
**Bartsch** in Meseritz (f. d. Kr. Birnbaum, Schwerin a. W., Meseritz u. Bomst).  
**Hoffmann**, Baurat in Ostrowo (f. d. Kr. Adelnau, Ostrowo, Schildberg u. Kempen).  
**Schiller** in Krotoschin (f. d. Kr. Pleschen, Jarotschin, Krotoschin u. Koschmin).  
**John**, Baurat in Lissa (f. d. Kr. Lissa, Rawitsch, Gostyn, Fraustadt u. Schmiegel).  
**v. der Osten-Sacken** in Rogasen (f. d. Kr. Obornik, Wongrowitz, Czarnikau, Filehne u. Kolmar).  
**Vogt**, Baurat in Gnesen (f. d. Kr. Gnesen, Witkowo u. Znin).  
**Schoenborn** in Bromberg (f. d. Stadtkr. Bromberg u. d. Kr. Bromberg, Hohensalza u. Strelno).  
**Pollatz**, Baurat in Nakel (f. d. Kr. Wirsitz, Schubin u. Mogilno).  
**Gravenhorst** in Posen, s. Beamte d. Prov.-Verb. (f. d. Kr. Kosten, Schrimm u. Neutomischel).

## 6. Provinzialsteinbrüche.

## 7. Provinzialkommission zur Erforschung und zum Schutze der Denkmäler der Provinz Posen.

Vorsitzender: **v. Guenther**, Lds.-Ök.-Rat, Landschaftsrat, Rittergutsbes. auf Grzybno.

## Mitglieder.

**Dr. Prümers**, Geh. Archivrat, Archivdirektor in Posen.  
**Dr. Likowski**, Weihbischof in Posen.  
**Schwarze**, Geh. Baurat, Reg.- u. Baurat in Bromberg, s. Reg. daselbst.  
**Kronthal**, Stadtrat in Posen.  
**Leidich**, Reg.- u. Baurat.  
**Dr. Hamann**, Prof. in Posen.  
**Dr. Buresch**, Rittergutsbesitzer u. Landrat in Hohensalza.  
**Schwidetzky**, Stadtrat in Bromberg.

## Stellvertreter.

**Weimann**, Domherr u. Konsistorialrat in Posen.  
**Grf. v. Hutten-Czapski**, Fideikommißbes. in Berlin u. auf Smogulec, Schloßhauptm. von Posen.  
**Blau**, Generalsuperintendent in Posen.  
**Dr. Rummeler**, Prof., Oberlehrer in Posen.  
**Grosmann**, Kaufmann u. Stadtältester in Fraustadt.  
**Dr. Wilms**, Geh. Reg.-Rat, Oberbürgermeister in Posen.  
 (Zwei Stellvertreter fehlen zurzeit.)

## Provinzialkonservator.

**Dr. Kaemmerer**, Prof., Dir. d. Kaiser-Friedrich-Museums.

X. Die Posensche Provinzial-Feuer-  
sozietät in Posen.

Direktor: **Göritz**, Landesrat.  
 Stellvertreter: **Nötel**, Geh. Reg.-Rat, Erster Landesrat.  
 Jurist. Hilfsarbeiter: **v. Hamilton**, Ger.-Assessor.

**Feuersozietätskommission.**Vorsitz: Direktor **Görizt**, Landesrat.

## Mitglieder

(gewählt vom 43. Prov.-Landtage für die Zeit bis 31. März 1917).

**v. Klitzing**, Gen.-Landschaftsdirektor in Posen.  
**Dr. v. Jackowski**, Rittergutsbesitzer auf Pomarzanowice, Päpstlicher Kammerherr.**Linz**, Stadtrat in Rawitsch.**Kindler**, Architekt in Posen, Mitgl. d. A.-H.**Schiefelbein**, Gutsbes. in Hammer, Kr. Czarnikau.**Ziboll**, Grundbes. i. Lenker-Hauland, Kr. Grätz.

## Stellvertreter.

**v. Grabowski**, Rittergutsbesitzer auf Tokarzew.  
**v. Skrbensky**, Kammerherr, Rittergutsbesitzer auf Chwalibogowo.**v. Delhaes**, Rittergutsbes. auf Alt-Borowko.**Teschner**, Kaufmann in Schwerin a. W.**Dr. Cieslewicz**, Arzt in Strelno.**Schmidt**, Gutsbesitzer in Fuchsschwanz.**XI. Posensche Provinzial-Lebensversicherungsanstalt in Posen.**

(Im Verbands öffentlicher Lebensversicherungsanstalten in Deutschland.)

Direktion: **Görizt**, Lds.-Rat, Prov.-Feuersoz.-Dir.Stellvertreter: **Nötel**, Geh. Reg.-Rat, Erster Landesrat.Wissenschaftlicher Hilfsarbeiter: **Dr. Hagen**.

## Verwaltungsrat.

Vorsitz: Der **Direktor** der Anstalt, s. vorher, sowie sechs Mitglieder u. sechs Stellvertreter.**XII. Landschaftliche Kreditinstitute.****1. Kgl. Direktion der Posener Landschaft in Posen.**

(Bureau: Am Berliner Tor Nr. 11.)

Staatskommissar: Der **Oberpräsident**.Gen.-Landschaftsdirektor (für 1. Okt. 1908/1918):  
**v. Klitzing**.Syndikus: **Ausner**, Geh. Reg.-Rat, Stellvertr. des Direktors in Abwesenheits- u. Behinderungsfällen.

## Generallandschaftsräte.

**Kaulisch**, Stellvertreter des Syndikus.**v. Zychlinski**.**Schwalbe**.**Hoffmeyer**, Rittergutsbesitzer auf Zlotnik.Rendant: **David**.**Die Posener Landschaftliche Bank in Posen.**

(Bureau: Am Berliner Tor.)

## Verwaltungsrat.

Vorsitzender: **Hoffmeyer**, Generallandschaftsrat a. Zlotnik, s. Direktion d. Posener Landschaft.**Lorenz**, Lds.-Ök.-Rat, Rittergutsbes. a. Pianowo.**v. Modlibowski**, Landschaftsrat, Rittergutsbes. auf Gerlachowo.Erster Vorstandsbeamter: **Schwidtal**, Direktor.Zweiter Vorstandsbeamter: **Dr. jur. Metzner**, Subdirektor.**2. Westpreußische Generallandschaftsdirektion in Marienwerder.**

Von derselben ressortieren

**a) die Provinziallandschaftsdirektion in Bromberg** (f. d. ldsch. Kr.: Bromberg, Hohensalza u. Konitz).  
Direktor: **Franke** auf Gondes.

## Landschaftsräte.

**v. Busse** auf Latkowo (f. d. Kr. Hohensalza).**Ger mann** auf Tucholka (f. d. Kr. Konitz).**Kiehn** auf Schubinsdorf, s. Reg. zu Bromberg, Bez.-Ausschuß (f. d. Kr. Bromberg).

## Syndikus.

**Bekker**, Geh. Justizrat, A.-Ger.-Rat, s. Just.-Beh.  
Rendant: **Riechert**, Ldsch.-Rentmeister.**b) die Provinziallandschaftsdirektion in Schneidemühl** (f. d. ldsch. Kreise: Kamin u. Deutsch-Krone)  
Direktor: **v. Bothe** auf Zahn bei Zempelburg.

## Landschaftsräte.

**Guenther** auf Hammer, Kr. Czarnikau (f. d. Kr. Deutsch-Krone).**Beck** a. Rohrbeck, Kr. Bromberg (f. d. Kr. Kamin).

## Syndikus.

**Mudrack**, Geh. Justizrat, A.-Ger.-Rat, s. Justizbehörden.Rendant: **Kraetke**, Landschaftssekretär.**XIII. Die landschaftlichen Provinzial-Feuersozietätsdirektionen.****1. in Bromberg.**

Dieselbe ressortiert von der Generaldirektion der Landschaftl. Feuersozietät in Marienwerder.

Direktor, Syndikus und Rendant dieselben wie vorher in Abschnitt XII, 2a.

**2. in Schneidemühl.**

Dieselbe ressortiert von der Generaldirektion der Landschaftl. Feuersozietät in Marienwerder.

Direktor, Syndikus und Rendant dieselben wie vorher in Abschnitt XII, 2b.

**B. Königliche Akademie in Posen.**

## Ehrenmitglied.

Se. Durchl. Fürst **v. Bülow**, Reichskanzler a. D.Kurator: Se. Exz. D. Dr. jur. **Schwartzkopff**,

Wirkl. Geh. Rat, Oberpräsident.

Rektor (für Oktober 1911/14): **Dr. Prümers**, Geh.

Archivrat, Prof.

Prorektor: **Dr. Spies**, Prof.Syndikus: **Daniels**, Ob.-Reg.-Rat, Direktor des

Kgl. Prov.-Schulkollegiums.

## Professoren.

**Dr. Wernicke**, Geh. Med.-Rat, Direktor d. Kgl. Hygien. Inst., Mitgl. d. Med.-Kollegiums usw., s. daselbst.**Dr. Prümers**, Geh. Archivrat, Direktor d. Staatsarchivs (Rektor).**Dr. Spies** (Prorektor).**Dr. Pfuhl**, Prof. am Mariengymnasium.**Dr. Warschauer**, Geh. Archivrat, Archivar am Staatsarchiv (beurlaubt).**Dr. Weber**, Prof., Oberlehrer a. Auguste-Viktoria-Gymnasium.**Dr. Focke**, Prof., Dir. d. Kaiser-Wilhelm-Bibl.

Dr. **Kaemmerer**, Direktor des Kaiser Friedrich-Museums.  
 Dr. **Burchard**.  
 Dr. **R. Lehmann**.  
 Dr. **Hoetzsch** (beurlaubt).  
 Dr. **Buchholz**.  
 Dr. **Mitscherlich**.  
 Dr. **Brecht**.  
 Dr. **Jordan**.  
 Dr. **Giese**.  
 Dr. **Hamann**.

## Dozenten.

Dr. **Bastier**, Prof.  
 Dr. **Wörner**, Prof., Chemiker a. Kgl. Hyg. Inst.  
 Mit Vorlesungen sind beauftragt:  
 Dr. **Heilfron**, Prof., A.-Ger.-Rat in Berlin.  
 Dr. **Hennig**, Prof. u. Musikdir.  
 Dr. **Mendelsohn**, Prof. a. d. Kgl. Oberrealschule.  
 Dr. **Paur (Guido)**, Oberlehrer a. d. Baugewerkschule.  
 Dr. **Naumann**, Prof. a. d. Kgl. Oberrealschule.  
 Dr. **Christiani**.  
 Dr. **Kummerow**, Prov.-Schulrat, Prof.  
 Dr. **Schütze**, Oberlehrer.  
 Dr. **Genzmer**, Reg.-Rat.  
 Dr. **Könnemann**, Prof. am Kgl. Auguste-Viktoria-Gymnasium.  
 Bureau: **Oklitz**, Akad. Sekretär.

## C. Kaiser-Wilhelms-Institut für Landwirtschaft in Bromberg,

Dasselbe untersteht dem Minister f. LDF.  
 Das Institut hat die Aufgabe, durch wissenschaftliche Forschungen und praktische Versuchstätigkeit die Bedingungen zu ermitteln, nach denen unter den besonderen klimatischen Boden- und Wasserverhältnissen der östlichen Provinzen die Landwirtschaft in ihren verschiedenen Zweigen am wirksamsten gefördert werden kann. Durch Einrichtung von regelmäßig wiederkehrenden Vortragskursen, durch Demonstration und durch Anregung, Anstellung u. Überwachung von Versuchen in den Wirtschaften der Landwirte soll das Institut gleichzeitig der unmittelbaren praktischen Förderung der Landwirtschaft dienstbar gemacht werden.

Leiter: Professor Dr. **Gerlach**.

Hauptbureau u. Kasse: **Schöpe**, Rendant; **Giese**, Sekretär, u. **Bergen**, Bureaudiatar.

Obergärtner: **Gransow**.

Das Institut gliedert sich in 4 Abteilungen:

### 1. Abteilung für Agrikulturchemie, Bakteriologie u. Saatucht.

Zur Abteilung gehören chemisches und bakteriologisches Laboratorium, Vegetationshaus, Lysimeteranlage u. Versuchspartzellen u. das Versuchsgut Mocheln. Es werden Versuche über Düngung, Sortenanbau, Bewässerung, Bodenbakteriologie, Pflanzennährstoffbilanz, Ausnutzung von Futtermitteln und Rentabilität von Fütterungsmethoden ausgeführt.

Vorsteher: Dr. **Gerlach**, Prof.

Stellvertreter: Dr. **Vogel**.

Wissenschaftl.-techn. Hilfsarbeiter: Dr. **Brol**, Dipl.-Ing. **Hamann**.

Wissenschaftl.-techn. Gehilfen: Dr. **Bartsch**, Dr. **Dommes**, Dr. **Schottmüller**, Dr. **Schikorra**, Dr. **Veckenstedt**, Dr. **Holzinger**.

Versuchsgut Mocheln: Gutsverw. **Tiedemann**.

### 2. Abteilung für Meliorationswesen.

Hierzu gehören: Zeichensaal, Laboratorium für Bodenkunde, Wiesen in Dratzig, Versuchsfelder in Koppenhof. Es werden wissenschaftliche und praktische Versuche über Ent- und Bewässerung von Wiesen- und Ackerflächen sowie über Bodenmischung und Bodenbearbeitung angestellt. Der öffentliche Wetterdienst für die Provinz Posen ist dieser Abteilung angegliedert.

Vorsteher: Reg.- u. Geh. **Baurat Krüger**.  
 Wissensch.-techn. Hilfsarbeiter: v. **Maustein**.  
 Meliorationsbausekretär: **Siegert**.  
 Wetterdienstleiter: Dr. **Treibich**.

### 3. Abteilung für Tierhygiene.

Hierzu gehören Obduktionsräume, Mikroskopiersäle und Ställe für Groß- und Kleinvieh. Die Abteilung hat es mit der Erforschung und Bekämpfung der verschiedenen Tierkrankheiten zu tun und ist gleichzeitig bestrebt, Vorbeugungsmittel ausfindig zu machen, um eine Erkrankung unserer Haustiere zu verhindern. Hierzu gehört demnach nicht allein eine rein tierärztliche Untersuchung der erkrankten Tiere, sondern ein eingehendes wissenschaftliches Studium der verschiedenen Krankheiten, die Darstellung von Schutzstoffen und Gewinnung von Mitteln, die eine schnelle und sichere Diagnose der Krankheiten ermöglichen.

Vorsteher: Dr. **Pfeiler**.

Wissenschaftl.-techn. Hilfsarbeiter: Dr. **Weber**.  
 Wissenschaftl.-techn. Gehilfen: Dr. **Kohlstock**, Dr. **Rehse**, Dr. **Kapfberger**, Tierarzt **Drescher**, Tierarzt **Lentz**.

### 4. Abteilung für Pflanzenkrankheiten.

Hierzu gehören: Mikroskopiersäle, Vegetationshaus mit Isolierzellen, Versuchspartzellen, Versuchsfelder in der Provinz. Es werden die Erreger der verschiedenen Krankheiten aufzufinden gesucht und Mittel zu ihrer Bekämpfung unter Verhältnissen der Praxis ausprobiert. Die Abteilung führt Untersuchungen und Versuche auf dem Gebiete der Pflanzenkrankheiten aus. Um sie in möglichst nahe Berührung mit der landwirtschaftlichen Praxis zu bringen, sind in den verschiedenen Gegenden der Provinzen Westpreußen und Posen Sammelstellen eingerichtet, die erkranktes Pflanzenmaterial entgegennehmen und über die in ihrem Bezirk auftretenden Krankheiten an die obengenannte Abteilung berichten.

Vorsteher: Prof. Dr. **Schander**.

Wissenschaftl.-techn. Hilfsarbeiter: Dr. **Wolff**.  
 Wissensch.-techn. Gehilfen: **Krause**, Dr. **Schaffnit**, Dr. **Fischer**, Dr. **Boß**.

## D. Bergbehörden.

(Dieselben ressortieren von dem Oberbergamt in Breslau.)

### 1. Bergrevier Görlitz.

Revierbeamter für die Prov. Posen: **Illner**, Berg-Rat in Görlitz.

Hilfsarbeiter: **Michael**, Bergassessor.

### 2. Salzamt in Hohensalza.

Direktor: **Ertel**, Oberbergat.

## E. Justizbehörden.

(Ob.-Lds.-Ger.-R. = Oberlandesgerichtsrat; Ld.-Ger.-R. = Landgerichtsrat; A.-Ger.-R. = Amtsgerichtsrat; ein † vor dem Namen eines Rechtsanwalts zeigt an, daß dieser nur Rechtsanwalt, ein \* daß derselbe nur zur Rechtsanwaltschaft des Amtsgerichts zugelassen, †† zeigen an, daß er nur Notar ist.)

### Oberlandesgericht in Posen.

Präsident.

Lindenberg.

Senatspräsidenten.

Hübner. Krantz. Dr. Leppel.

Oberlandesgerichtsräte.

Graefe, Geh. JRat.	Dr. Engel.
Matthaei, Geh. JRat.	Ramdohr.
Martell, Geh. JRat.	Werther.
Dyckerhoff, Geh. JRat.	Luke.
Dr. Voß, Geh. JRat.	Dr. Wilhelm.
Schmutter, Geh. JRat.	Arndt.
Könnemann, Geh. JRat.	Götte.
Rauschnig.	Dr. Bielschowsky.
Dr. Drabert.	(Eine Stelle unbesetzt.)

Rechnungsdirektor: Busse.

Obersekretär: Horn, Rechn.-Rat.

Rendant der Justizhauptkasse: Mosinski, Rechn.-Rat.

Oberstaatsanwalt.

Zitzlaff.

Vertreter des Oberstaatsanwalts.

Dr. Mehliß, Erster Staatsanwalt.

Staatsanwalt.

Schönfeld.

Rechtsanwälte und Notare.

Dr. Asch, JRat.	†Dr. Lesser.
†Dr. Galland.	†Dr. Paczkowski.
v. Glebocki, JRat.	†Dr. v. Pomian-Dziembowski.
†Dr. Haase.	†Seyda.
Dr. Hartwig.	†Dr. Sławski.
†Dr. Krombach.	†Smoschewer, JRat.
Landsberg, JRat.	

Ressort.

### Landgerichte und Amtsgerichte.

#### 1. Landgericht in Bromberg.

Präsident.

Rieck, Geh. Ob.-Just.-Rat (m. d. R. d. Räte II. Kl.).

Direktoren.

Albinus, Geh. Just.-Rat. | Gadow.  
(Eine Stelle unbesetzt.)

Landrichter.

Vette, Geh. JRat.	Dr. Magdalinski, Ld.-Ger.-Rat.
Hübner, Ld.-Ger.-Rat.	Hohensee, Ld.-Ger.-Rat.
Tiesler, Ld.-Ger.-Rat.	Dr. Meyer, Ld.-Ger.-Rat.
Schultz (Georg), Ld.-Ger.-Rat.	Kirschstein.
Lane, Ld.-Ger.-Rat.	Drache.
Schmidt, Ld.-Ger.-Rat.	(Eine Stelle unbesetzt.)

Rechnungsrevisor: Kuhn, Rechn.-Rat.  
Obersekretär: Haack.

Staatsanwaltschaft.

Rhode, Erster Staatsanwalt.

Schulte, Staatsanwalt.

Dr. Fabian, Staatsanwalt.

Dr. Hauptmann, Staatsanwalt.  
(Eine Stelle unbesetzt.)

### Amtsrichter.

In Bromberg:

Bekker, Geh. JRat.,  
Syndikus.

Maeder, Geh. JRat.

Frydrychowicz,  
A.-Ger.-Rat.

Hensel, A.-Ger.-Rat.

Brachvogel,  
A.-Ger.-Rat.

Peterson, A.-Ger.-Rat.

Than, A.-Ger.-Rat.

Sasse, A.-Ger.-Rat.

Exner, A.-Ger.-Rat.

Schleuß, A.-G.-Rat.

Riechert, A.-G.-Rat.

Zachle.

Lutterloh.

In Exin:

Dietrich.

Dahmann.

In Hohensalza:

Zborowski, A.-G.-R.

Schaefer, A.-G.-Rat.

Jacoby, A.-G.-Rat.

Schiffer, A.-G.-Rat.

Scheringer.

Radke.

Legal.

Regenbrecht.

Brockmeyer.

Weckwerth.

In Krone a. d. Br.:

Marquard, A.-G.-R.

Russak.

In Labischin:

Luedtke.

Sermond.

In Schubin:

Dornblüth.

Süßmann.

In Strelno:

Friedrich, A.-G.-R.

Schick.

In Znain:

Clausen.

Klawun.

Pflugmacher.

Dr. Mampe.

Kammer für Handelssachen in Bromberg  
(mit 4 Handelsrichtern und 4 Stellvertretern).

Handelsrichter (für 1. 1. 1911/14).

Bensch (Franz), Kaufmann.

Bumke (August), Fabrikbesitzer, s. Reg. zu Bromberg, Wasserstraßenbeirat.

Friedländer (Martin), Bankdirektor.

Werckmeister (Georg), Kaufmann.

Stellvertreter.

Beck (Karl), Kaufmann.

Falckenberg (Fritz), Fabrikbesitzer in Chobielin.

Matthes (Leo), Kaufmann.

Dr. Mehne (Paul), Fabrikdirektor in Amsee.

Rechtsanwälte und Notare.

In Bromberg:

†Aronsohn.

†Dr. Auerbach (zugl.  
b. Amtsgerichte).

Bärwald, JRat,  
Mitgl. d. A.-H.

Dr. Cohn (zugl.  
(Mor.), JRat beim

Dedek (Amts-  
†Friedländer ger.)

Fuchs, JRat.

Halbe, JRat.

†Dr. Hecht (zugl.  
†Heymann b. A.-  
†Jacobsohn Ger.)

Köppen, JRat.

\*†Dr. Kopp (zugl.  
†Kuhn beim

Kuwert (Amts-  
†Merten ger.)

†Dr. Nowicki.

Porsch, JRat.

†Dr. Schlemm (zugl. b.  
†Dr. Schlieter) A.-G.)

†Silberstein.

†Thiel (zgl. b. A.-G.).

†v. Wierzbicki.

†Wittenberg (zugl.  
b. Amtsgerichte).

Wolfen, JRat.

†Zalewski (zugl. b.  
Amtsgerichte).

In Exin:

\*Löwy, JRat.

\*†Quandt.

In Hohensalza:

\*†Geschke.

\*Grünberg.

\*Latte, JRat.

\*Platz, JRat.

\*†v. Pradzynski.

\*†Radwanski.

\*Stiege, JRat.

\*†Dr. v. Swinarski.

\*†Tonn.

In Krone a. B.:

\*Dorien.

\*†Wilk.

In Labischin:

\*Buchholz.

In Schubin:

\*†Heeder.

\*Dr. Szamotulski.

In Strelno:

\*Dr. Bandel.

\*Deysing.

In Znain:

\*†Baruch.

\*†Grybski.

\*Lengsfeld.

\*†Robowski.

\*Scharlach.

## 2. Landgericht in Gnesen.

Präsident.

Mayer, Geh. Ob.-Just.-Rat (m. d. R. d. Räte II. Kl.).

Direktoren.

Engel, Geh. Just.-Rat. | Kandler.

Landrichter.

Perez, Ld.-Ger.-Rat.	Bekker.
Zedler, Ld.-Ger.-Rat.	Dr. Albrecht (Friedr.).
Harder, Ld.-Ger.-Rat.	Maeder.
Lessner.	Nollner.

Rechnungsrevisor: Nirdorf, Rechn.-Rat.  
Obersekretär: Storz.

Staatsanwaltschaft.

Bahr, Erster Staatsanwalt.  
Sierke, Staatsanwalt.  
Langenstraßen, Staatsanwalt.  
Roether, Staatsanwalt.

Amtsrichter.

In Gnesen:	Glasow.
Brüll(Franz), A.-Ger.-Rat.	In Witkowo:
Pactzold.	Dobrzynski.
Henrychowski(Leo).	(Eine Stelle unbes.)
Köhler.	In Wongrowitz:
Bick.	Stubenrauch,
Nowack.	A.-Ger.-Rat
In Mogilno:	Kleemann, A.-G.-R.
Fischer (Otto).	Nauer.
Dyckhoff.	Dr. Kaulbach.
Fabricius.	In Wreschen:
In Tremessen:	Schneidewind,
Dr. Sandler.	A.-Ger.-Rat.
Sachsze.	Eillers.
	Neumann.

Rechtsanwälte und Notare.

In Gnesen:	*Boltz.
Cohn (Benno).	In Tremessen:
Espe (zugl. b. A.-G.).	*Dr. Blum.
Honig, JRat.	*Warschauer, JRat.
Jahns, JRat.	In Witkowo:
†Dr. Jurek (zugl. b. Amtsgericht).	*v. Biernacki, JRat.
†Karpinski.	*Dr. Wolski.
†Rosenau.	In Wongrowitz:
†v. Sczaniecki.	*Krüger, JRat.
†Tannchen (zugl. b. Amtsgericht).	*†Linke.
†Dr. Tomaszkiwicz (zugl. beim Amtsgericht Gnesen).	*Stenschke.
Türk, JRat.	In Wreschen:
In Mogilno:	*†Dr. Hoppenrath.
*Austen.	*Peysen, JRat.
	*†Dr. Piechowski.
	Thiel, JRat (zugl. b. Landgerichte).

## 3. Landgericht in Lissa.

Präsident.

Knitter.

Direktor.

Schlüter, Geh. Just.-Rat.

Landrichter.

Methner, Ld.-G.-Rat.	Lauffer.
Niepagen.	Zweigert.
Dr. Seeliger.	Bucke.

Rechnungsrevisor: Schulte, Rechn.-Rat.  
Obersekretär: Kaute, Rechn.-Rat.

Staatsanwaltschaft.

Arndt, Erster Staatsanwalt.  
Dr. Sturm, Staatsanwalt.

Amtsrichter.

In Bojanowo:	Petermann.
Bombe, A.-Ger.-Rat.	Höhnemann.
In Fraustadt:	In Lissa:
Hippauf.	Berger, A.-G.-Rat.
Brückner.	Klein (Bruno).
In Gostyn:	Müller (Franz).
Pactzold, A.-G.-R.	In Rawitsch:
Koepfel.	Machatus.
Dr. Müller.	Mengert.
In Jutroschin:	v. Lorentz.
Rückert.	In Schmiegel:
In Kosten:	Marschall, A.-G.-R.
Nieländer.	Tetzlaff.
Citron.	Biedermann.

Rechtsanwälte und Notare.

In Bojanowo:	Nürnberg, JRat.
*Hannemann.	Roll, JRat.
In Fraustadt:	†Rusczyński (zugl. b. Amtsgericht).
*Fließ, JRat.	Schlüter, JRat.
*Scheibel, JRat.	†Schwarz (zugl. b. Amtsgerichte).
In Gostyn:	Wolf, JRat, Mitgl. d. A.-H.
*Dr. Sarrazin.	†Dr. Wolf (Max).
*†Schuchardt.	In Rawitsch:
In Jutroschin:	*Gottschewsky.
*Baumert.	*Israel.
In Kosten:	*Krug.
*Dr. Döring.	*†Stark.
*†Meißner.	In Schmiegel:
*Milpacher.	*Ploch.
In Lissa:	*Stroth.
†Dr. Jacob- sohn } zugl. b. A.-G.	
†Maciaszek } A.-G.	

## 4. Landgericht in Meseritz.

Präsident.

Schubert.

Direktor.

Heller.

Landrichter.

Radajewski, Ld.-G.-R.	Dr. Schumann.
Dr. Steinert.	Jaster (zugl. b. A.-G.).
Becker (Gottfried).	(Eine Stelle unbesetzt.)

Rechnungsrevisor: Rodloff, Rechn.-R.  
Obersekretär: Bartsch.

Staatsanwaltschaft.

Hartmann, Erster Staatsanwalt.  
Hardt, Staatsanwalt.  
Dr. Stipanski, Staatsanwalt.

Amtsrichter.

In Bentschen:	In Neutomischel:
Schmiedicke.	Koerbitz.
Dr. Gentzen.	Dr. Luther.
In Birnbaum:	In Schwerin:
Kinderling, A.-G.-R.	Dr. Clamann.
Schröter.	Czerlinsky.
Kurtz.	In Tirschtiel:
In Grätz:	Meißner.
Raddatz, A.-G.-Rat.	In Unruhstadt:
Hagen.	Steegmann.
Behnisch.	In Wollstein:
Wolffgramm.	Scheunemann,
In Meseritz:	A.-Ger.-Rat.
Wagner.	Trier.
Felgner.	de Lorenzi.
Jaster (zugl. b. L.-G.).	Wolf (Alfred).

Rechtsanwälte und Notare.

In Bentschen:	*Krochmann.
*†Bau.	*†Dr. Jander.

In Birnbaum:  
**Kuntz** (zugl. b. L.-G.).  
**Voß**, JRat (zugl. b. Landgerichte).  
 In Grätz:  
 \*†**v. Dembinski**.  
 \***Dr. Hannß**.  
 \***Motty**, JRat.  
 In Meseritz:  
 †**Buneß** (zugl. b. A.-G.).  
**Elkus**, JRat.  
**Kloer**, JRat.  
**Urbach**, JRat.  
 †**Urbach (Erich)**.

In Neutomischel:  
 \***Arndts**.  
 \***Bardecki**.  
 In Schwerin:  
 \*†**Dr. Dinse**.  
**Dr. Knischewsky**  
 (zugl. b. Landger.).  
 In Tirschtiegel:  
 \***Karkut**.  
 In Unruhstadt:  
 \***Kittel**.  
 In Wollstein:  
 \***Rummler**.  
 \***Salinger**, JRat.  
 \*†**Schultz**.

†**Braunstein**.  
**Gärtner** (zugl. beim Amtsgerichte).  
**Goldschmidt**.  
 †**Hampel** } (zugl. b. Amtsger.).  
 †**Lange** }  
 †**Militscher** }  
**Pawelitzki**, JRat.  
 †**Dr. Pürschel**.  
 †**Dr. Stelmachowski**  
 (zugl. b. Amtsger.).

**Voß**, JRat.  
 †**Weiß** (zugl. beim Amtsgerichte).  
 In Pleschen:  
 \***Dr. Böhm**.  
 \***Lehmann**, JRat.  
 \***Peters**.  
 In Schildberg:  
 \***Markowitz**.  
 \*†**Radziszewski**.  
 \***Timling**.

### 5. Landgericht in Ostrowo.

Präsident.

**Viereck**, Mitgl. d. A.-H.

Direktoren.

**Dr. Kaul**.

**Prasse**.

Landrichter.

**v. Starzewski**,  
 Ld.-Ger.-Rat.  
**Albrecht (Otto)**,  
 Ld.-Ger.-Rat.  
**Schulze (Richard)**,  
 Ld.-Ger.-Rat.

**Hempel**.  
**Henrychowski**.  
**Görlich**.  
**Dr. Gernsheim**.  
**Borchert**.

Rechnungsrevisor: **Preiß**, Rechn.-Rat.  
 Obersekretär: **Leschhorn**.

Staatsanwaltschaft.

**Ackermann**, Erster Staatsanwalt.  
**v. Gellhorn**, Staatsanwalt.  
**Schwandke**, Staatsanwalt.  
**Dr. Hülsberg**, Staatsanwalt.

Amtsrichter.

In Adelnau:  
**Raydt**.  
**Dr. Bartelt**.  
 In Jarotschin:  
**Mansfeld**, A.-Ger.-R.  
**Born**, A.-Ger.-Rat.  
**Muche**.  
**Paulisch**.  
 In Kempen:  
**Liman**, A.-Ger.-Rat.  
**Rehder**.  
**Dr. Thiele**.  
**Dr. Giesel**.  
 In Koschmin:  
**Schenk**, A.-Ger.-R.  
**Dr. Hoffmann (Paul)**.  
**Hellenschmidt**.  
 In Krotoschin:  
**Bartolomäus**,  
 A.-Ger.-Rat.

**Fischer (Wilhelm)**,  
 A.-Ger.-Rat.  
**Riebel**, A.-Ger.-Rat.  
**Bayer**, A.-Ger.-Rat.  
**Laessig**.  
 In Ostrowo:  
**Pröß (Erich)**.  
**Bondiek (Erich)**.  
**Schürmann**.  
**Müller (Fritz)**.  
**Brosig**.  
 In Pleschen:  
**Werner (Arthur)**.  
**Rehme**.  
**Dr. Walter**.  
 In Schildberg:  
**Dr. Tolck**.  
**Merget**.  
**Nebesky**.  
**Kintzel**.

Rechtsanwälte und Notare.

In Adelnau:  
 \*†**Bochat**.  
 \***v. Chelmicki**.  
 In Jarotschin:  
 \*†**Hallmann**.  
 \***Mühling**.  
 \***Scholz**.  
 \*†**Zielewsky**.  
 In Kempen:  
 \***Brocoff**, JRat.  
 \*†**Doerffer**.  
 \***Schacher**, JRat.

In Koschmin:  
 \***Czypicki**.  
 \*†**Giese**.  
 \***Kantorowicz**,  
 JRat.  
 In Krotoschin:  
 \***Hampel**, JRat.  
 \*†**Langiewicz**.  
 \***Madelung**, JRat.  
 \*†**Rothmann**.  
 In Ostrowo:  
 †**Begale** (zugl. beim Amtsgerichte).

### 6. Landgericht in Posen.

Präsident.

**Münch**, Geh. Ob.-Just.-Rat (m. d. R. d. Räte II. Kl.).

Direktoren.

**Langer**.  
**Plaeschke**.

**Wachsmann**.  
**Ehrenberg**.

**Graßhof**.  
**Erdmann**.

Landrichter.

**Springer**, Ld.-Ger.-Rat.  
**Trewendt**, Ld.-Ger.-R.  
**Magener**, Ld.-Ger.-Rat.  
**Dr. Friese**, Ld.-Ger.-R.  
**Loewe**, Ld.-Ger.-Rat.  
**Wunderlich**, Ld.-G.-R.  
**Dr. Brecher**, Ld.-G.-R.  
**Dr. Martini**.  
**Dr. Kleineidam**, Prof.

**Sello**.  
**Bludau**.  
**Karow**.  
**Pellinghoff**.  
**Müller (Johannes)**.  
**Ostrowicz**.  
**Kipper**.  
**Dr. Lewy**.  
 (Eine Stelle unbesetzt.)

Rechnungsrevisor: **Henschel**, Rechn.-Rat.

Obersekretär: **Naumann**, Rechn.-Rat.

Staatsanwaltschaft.

**Lindow**, Erster Staatsanwalt.  
**Guradze**, Staatsanwaltschaftsrat.  
**Spieß**, Staatsanwaltschaftsrat.  
**Dr. Matz**, Staatsanwalt, Erster Amtsanwalt.  
**Rauschke**, Staatsanwalt.  
**Groß**, Staatsanwalt.  
**Gertung**, Staatsanwalt.  
**Tetzlaff**, Staatsanwalt.

Amtsrichter.

In Obornik:  
**Dr. Friedländer**.  
**Müller (Max)**.  
 In Pinne:  
**Hoffmann (Georg)**.  
**Schulz (Karl)**.  
 In Posen:  
**Weißleder**,  
 Geh. JRat.  
**Kurtz**, Geh. JRat.  
**v. Wesierski**,  
 A.-Ger.-Rat.  
**Giese**, A.-Ger.-Rat.  
**Finke**, A.-Ger.-Rat.  
**Isaacsohn**, A.-G.-R.  
**Bertschy**, A.-G.-Rat.  
**Opolski**, A.-G.-Rat.  
**Holzman**, A.-G.-Rat.  
**Zehe**, Geh. JRat.  
**Semrau**, A.-G.-Rat.  
**Balszus**, A.-G.-Rat.  
**Krieger**, A.-G.-Rat.  
**Kielhorn**, A.-G.-Rat.  
**Uecker**, A.-Ger.-Rat.  
**Wolf (Emil)**.  
**Arnold**.  
**Geißeler**.  
**Thorwest**.  
**Waack**.  
**Schulz (Felix)**.

**Dr. Rogge**.  
**Lehmen**.  
**Dr. Sautter**.  
 (Eine Stelle unbes.)  
 In Pudewitz:  
**Kaphengst**,  
 A.-Ger.-Rat.  
**Dr. Kaesewieter**.  
 In Rogasen:  
**Kuhr**, A.-Ger.-Rat,  
 Mitgl. d. A.-H.  
**Matthias**, A.-G.-Rat.  
**Lampe**.  
 In Samter:  
**Knappe**, A.-G.-Rat.  
**Dr. Weber**.  
**Hilfer**.  
**Runge**.  
 In Schrimm:  
**Siebe**.  
**Keuffel**.  
**Stein**.  
**Dr. Allendorff**.  
 In Schroda:  
**Dr. Krüger (Ernst)**.  
**Wecke**.  
**Schmsdorf**.  
 In Wranke:  
**Langner (Hans)**.  
**Grusewski**.



Kammer für Handelssachen in Posen  
(mit 6 Handelsrichtern und 6 Stellvertretern).

## Handelsrichter.

Fenner (Adolf), Generalagent (f. 1. 4. 1910/1913).  
Jaffé (Georg), Kaufmann (f. 1. 10. 1910/1913).  
Ignatowicz (Kajetan), Kaufmann (f. 1. 11. 1912/15).  
Weidemann (Julius), Kaufmann (f. 1. 4. 1912/15).  
Dr. jur. Wolf (Wilh.), Bankdirekt. (f. 1. 11. 1912/15).  
(Ein Handelsrichter fehlt zurzeit.)

## Stellvertreter.

Czapski (Max), Generalagent (f. 1. 8. 1912/15).  
Hempel (Gustav), Kaufmann (f. 1. 4. 1910/13).  
Kronthal (Arthur), Stadtrat, s. Ressort d. Prov.-  
Verbandes (f. 1. 7. 1912/15).  
Lövy (Herm.), Kaufmann (f. 1. 11. 1912/15).  
Peschke (Max), Kaufmann (f. 1. 11. 1912/15).  
Szmoszewski (Salo), Bankdirektor (f. 1. 11. 1912/15).

## Rechtsanwälte und Notare.

In Obornik:  
\*Klotzsch.  
\*†Schoeppe.  
In Pinne:  
\*Langenmayr, JRat.  
\*†Dr. Wünsche.  
In Posen:  
†Dr. Adamczewski.  
†Albers (zugl. beim  
Amtsgerichte).  
†Bab.  
†Behr  
\*†Bibo  
†Bielawski, JRat (zugl. beim  
Amtsger.).  
Binder  
†Borowicz  
†Dr. Brock  
†Dr. Celi-  
chowski  
†Dr. v. Chłapowski.  
†v. Chrzanowski.  
Cichowicz, JRat.  
†Cohn (Salomon)  
(zugl. b. Amtsger.).  
†v. Drwęski.  
†Dykbandt (zugl. b.  
Amtsgerichte).  
†Dr. Englisch.  
†Fahle (Alfred).  
Fahle (Norbert), JRat.  
†Dr. Fink  
†v. Gąsio-  
rowski (zugl. beim  
Amtsger.).  
†Dr. Gio-  
wacki  
Hamburger, JRat.  
Jacobsohn, JRat.  
†Dr. Jankowiak  
(zugl. b. Amtsger.).  
†Jarecki, JRat.  
†Dr. Kaempfer.  
Kaliski, JRat.  
†Kirschner, JRat.  
†Kocheim  
†Dr. Kollen-  
scher  
†Dr. Kol-  
szewski (zugl. beim  
Amtsger.).  
Koperski  
†Kotlinski  
†Dr. Kunz  
Lehr, JRat.  
†Leitgeber (zugl. beim  
Amtsger.).  
†Dr. Manasse }  
†Manheim }  
Manheimer, JRat. }  
†Michaelsohn, JRat. }  
†Dr v. Mieczkowski. }  
†Müller (Anton) } (zugl. beim  
Amtsger.).  
†Nehab  
†Nowacki.  
†Dr. Orgler, (zugl. beim  
Amtsger.).  
†Peltessohn  
Placzek, JRat.  
†Ratajski.  
†Reichen-  
bach (zugl. beim  
Amtsger.).  
†Rosen-  
treter  
Roß, JRat.  
†v. Rychłowski.  
†Salinger (zugl. b.  
Amtsgerichte).  
Salomon, Geh. JRat.  
†Salomon (zugl. beim  
Amtsger.).  
†Dr. Sławski  
v. Trampczyński.  
le Viseur, JRat.  
†Dr. War-  
schauer (zugl. beim  
Amtsger.).  
†Dr. Wolff  
†Zuromski.  
In Pudewitz:  
\*Hoppe.  
\*Szafranski, JRat.  
In Rogasen:  
\*Hahn, JRat.  
\*Werdin.  
In Samter:  
\*†Dr Fink.  
\*Petrich, JRat.  
\*†v. Wyrzykowski.  
In Schrimm:  
\*Cronheim.  
\*†Morawski.  
\*†Wagner.  
In Schroda:  
\*†Hempowicz.  
\*Weise.  
\*Weiß, JRat.  
In Wronke:  
\*Hildt.  
\*†Redlich.

## 7. Landgericht in Schneidmühl.

Präsident.

Nohr.

Direktoren.

Wollermann.

Dr. Kirschke.

Landrichter.

v. Sethe, Ld.-Ger.-Rat.

Dr. Schenke.

Wendt, Ld.-Ger.-Rat.

Escher.

Voß.

Dr. Schultze (Erich).

Dr. Roer.

Rechnungsrevisor: Brandes, Rechn.-Rat.

Obersekretär: Rettig.

Staatsanwaltschaft.

Parchwitz, Erster Staatsanwalt.

v. Bradke, Staatsanwalt.

Dr. Jaeger, Staatsanwalt.

Amtsrichter.

In Czarnikau:

Waldschmidt.

Weise.

Berndt.

In Filehne:

Schalhorn, A.-G.-R.

Dr. Bauer, A.-G.-R.

Dr. Albrecht (Paul).

In Märk.-Friedland:

Klinke.

In Jastrow:

Colberg.

In Kolmar i. P.:

Gernoth, A.-G.-Rat.

Becker (Waldemar).

In Dt.-Krone:

Lange, A.-G.-Rat.

Schwencker,  
A.-G.-Rat.

Wallis.

In Lobsens:

Lortzing.

Rechtsanwälte und Notare.

In Czarnikau:

\*Büge.

\*Dobberstein.

In Filehne:

\*Briken.

\*Schultz, JRat.

In Jastrow:

\*Eichstädt.

In Kolmar i. P.:

\*Henning.

\*Raphael, JRat.

In Dt.-Krone:

\*†Haendly.

\*Hirschfeld.

\*†Pucher.

\*Stelzer, JRat.

In Lobsens:

\*Genschmer.

In Margonin:

\*†Beyer.

\*Thie.

Goebbels.

In Margonin:

Lierau.

Schöne.

In Nakel:

Zeglin.

Hagen.

Gummel.

In Schloppe:

Uthemann.

In Schneidmühl:

Mudrack, Geh. JRat.

Kant, A.-Ger.-Rat.

Schirlitz.

v. Hirschfeld.

In Schönlanke:

Werdin, A.-G.-Rat.

Dr. Linemann.

In Wirsitz:

Stechert, A.-G.-Rat.

Dziatzko.

In Nakel:

\*Brink, JRat.

\*Deuter.

\*Dr. Feyerabend.

In Schneidmühl:

Freyuth (zugl. b.  
Amtsgerichte).

Gäbel.

†Jurkat (zugl. b.  
A.-Ger.).

†v. Poplawski, JRat.

Soldin.

†Sommer-  
feld (zugl. beim  
Amtsger.).

†Wittkowski

In Schönlanke:

\*Ascher.

\*Pinnow.

In Wirsitz:

\*Erdmann.

\*†Lachmann.

Der Aufsicht des Oberstaatsanwalts ist unter-  
stellt

## das Zentralgefängnis in Wronke

(für 813 jugendliche und erwachsene männliche  
u. weibliche Gefängnisgefangene mit 617 Einzel-  
zellen und 196 Isolierschlafzellen).

Direktor: Muntau.

Geistliche: Eccius; Niedzwiedzinski.

**F. Landesversicherungsanstalt Posen.**

(Geschäftsstelle: Hohenzollernstr. 2.)

(Vgl. Reichsversicherungsordnung vom 19. Juli 1911 [R.-G.-Bl. S. 509 ff.] )

Vorstand.

**a) Beamtete Mitglieder.**

**v. Heyking**, Landeshauptmann, Vorsitzender.  
**Kalkowski**, Landesrat, Stellvertr. Vorsitzender.  
**Schmidt**, Landesrat.  
**Dr. Merten**, Landesassessor.

**b) Nichtbeamtete Mitglieder.**

Vertreter der Arbeitgeber.

**v. Bernuth**, Rittergutsbesitzer auf Kreuzfelde,  
 Kr. Schrimm.

Vertreter der Versicherten.

**Wendland**, Geschäftsführer in Bromberg.

Der Ausschuß der Versicherungsanstalt besteht aus 20 Mitgliedern: 10 Vertretern der Arbeitgeber und 10 Vertretern der Versicherten. Vorsitzender: **Dr. Lucke**, Landrat des Kr. Gostyn, s. Reg. zu Posen, Landratsämter. Stellvertr. Vorsitzender: **Hahn**, Landrat des Kr. Krotoschin, s. Reg. zu Posen, Landratsämter.

**G. Ansiedlungskommission für Westpreußen und Posen in Posen.**

(Geschäftslokal: Paulikirchstr. 10.)

Präsident.

**Dr. Gramsch**, Wirkl. Geh. Ob.-Reg.-Rat (m. d. Range d. Räte I. Kl.), Ehrendoktor der Univ. Freiburg i. Br. (als Mitgl. f. 1. 7. 1911/14 ernannt).

Stellvertreter des Präsidenten im Vorsitz.

Se. Exz. D. Dr. jur. **Schwartzkopff**, Wirkl. Geh. Rat, Oberpräsident der Prov. Posen.

Mitglieder.

**v. Born-Fallois**, Kammerherr, Mitgl. d. H.-H., Rittergutsbesitzer auf Sienna, Kr. Bromberg.  
**v. Oldenburg**, Kammerherr, Rittergutsbes. auf Januschau, Kr. Rosenberg.

(Die vorstehend aufgeführten zwei Mitglieder sind auf drei Jahre [für 1. 4. 1912/15] ernannt.)

**v. Stiegler**, Kammerherr, Majoratsbesitzer auf Sobotka, Kr. Pleschen.

(Als Mitglied auf drei Jahre [für 15. 1. 1910/13] ernannt.)  
**Busse (Karl)**, Ansiedler in Dornbrunn, Kr. Wongrowitz.

(Als Mitglied auf drei Jahre [für 1. 4. 1912/13] ernannt.)

Se. Exz. **v. Jagow**, Wirkl. Geh. Rat, Oberpräsident der Provinz Westpreußen.

**Abramowski**, Landschaftsrat, Rittergutsbesitzer auf Hoheneck, Kr. Strasburg (Westpr.).

(Die vorstehend aufgeführten zwei Mitglieder sind auf drei Jahre [für 1. 6. 1910/13] ernannt.)

**v. Kries**, Rittergutsbesitzer auf Smarzewo, Kr. Marienwerder, Mitgl. des Bez.-Ausschusses für den Reg.-Bez. Marienwerder.

**Gf. v. Keyserlingk**, Kammerherr, Gen.-Ldsch.-Dir., Mitgl. d. H.-H., Fideikommißbesitzer auf Schloß Neustadt (Westpr.).

**Roth**, Rittergutsbes. auf Twierdzyn, Kr. Mogilno, s. Reg. zu Posen, Bez.-Ausschuß.

(Die vorstehend aufgeführten drei Mitglieder sind auf drei Jahre [für 1. 7. 1910/13] ernannt.)

Oberregierungsräte.

**Dr. Hayessen** (m. d. R. d. Räte III. Kl.), Ständ. Vertreter des Präs. in den Geschäften der laufenden Verwaltung.

**Perrin.** | **v. Both.** | **Kette** (beurlaubt).

Regierungsräte.

**Fischer**, Geh. Baurat,  
 Reg.- u. Baurat.

**Rastell.**

**Sperl.**  
**Bartenstein.**

**Becker.****Nehring** (beurlaubt).**Dr. Hartmann**

**Kuntze.**  
**Suckow.**  
**Gaede.**

(beurlaubt).

**Krug**, Reg.- u. Baurat  
 f. d. Meliorationsfach.

Regierungsassessoren und ihnen gleichstehende Beamte.

**Wittschier**, Lds.-Ök.-  
 Rat, Vermess.-Insp.

**Dr. Wallbrecht**, Reg.-  
 Baumeister.

**Dürrling**, Ök.-Rat, Ver-  
 mess.-Insp.

**Drescher**, Reg.-Bau-  
 meister.

**Nimtz**, Reg.-Baumstr.**v. Meibom.****v. Laer.****v. Oesterreich.**

**Dr. Kieckebusch**, komm.  
 Landratsamtsverw. i.  
 Kr. Strelno, Reg.-Bez.  
 Bromberg.

**v. Brockhusen.****Dr. Liebrecht.****Kramer.**

**Frhr. v. Seherr-Thoß.**  
**Dr. Stübben** (beurlaubt).

**Brust**, Rechn.-Direktor.**Günther**, Reg.-Bmstr.**Wegener**, Reg.-Bmstr.Hauptkassenrendant: **Stahn.**Bureau: **Huth**, Rechn.-Rat.**H. Deutsche Mittelstandskasse zu Posen**

G. m. b. H.

(Geschäftslokal: Posen, Buddestr. 14.)

Geschäftsführer sind:

**Reg.-Rat Nehring.****Verb.-Dir. Dr. Wegner.****Dr. Dietrich.****Direktor Hallstein.****Reg.-Ass. Dr. Brose.****Direktor Siegert.**

# Die Provinz Posen.

## Allgemeines über Geographie, Geschichte und Statistik des Landes.

Die Provinz Posen liegt auf der nördlichen Erdhalbkugel in einem Gradviereck, welches von dem 51. und 53<sup>o</sup>. Breiten- und von dem 33. und 37. Längengrade Greenwicher Zählung eingeschlossen wird. Im Westen überschreitet sie dieses Viereck um ein geringes. Sie hat die Form eines Dreiecks, dessen Basis von Süden nach Norden die Grenze gegen Rußland bildet. Im Norden grenzt die Provinz Posen an die Provinz Westpreußen, im Westen an Brandenburg, im Süden an Schlesien.

Das Land, welches die heutige Provinz Posen bildet, wurde bis zur Zeit der Völkerwanderung von germanischen Volksstämmen bewohnt. Als diese um das Ende des vierten Jahrhunderts ihre Wohnplätze verließen, um sich solche im Süden Europas zu suchen, traten slawische Stämme an ihre Stelle, die später den Namen Polen führten. Sie siedelten sich an der Weichsel und Warthe bis zur Oder an. Unter ihren Herrschern, den Piasten, wurde das Christentum eingeführt, Klöster gegründet, wie Lekno, Obra, Paradies. Deutsche Ansiedler machten das Land urbar. Kaiser Otto III., der Lehnsherr Polens, gründete das Erzbistum Gnesen. Durch den Fleiß der deutschen Ansiedler blühte das Land bald empor. Leider trat hierin ein Stillstand ein, als der polnische Adel seine Vorrechte fortgesetzt erweiterte; und bei dem unaufhaltsamen Niedergange des polnischen Reiches konnte auch deutscher Fleiß seinen Wohlstand nicht bewahren. Den zerrütteten Zuständen wurde durch die drei Teilungen Polens ein Ende bereitet, durch welche auch die heutige Provinz Posen in ihrer heutigen Gestalt seit 1815 dem preußischen Staate angegliedert und der Segnungen deutscher Kultur und preußischer Herrschaft teilhaftig wurde. Deutsche Ansiedler kamen wieder ins Land, und bald blühte es wieder auf. Die Kolonisation durch deutsche Ansiedler ist besonders in den letzten Jahren mit Eifer und großem Erfolg bewirkt worden und schreitet rüstig vorwärts.

Die Provinz Posen gehört der norddeutschen Tiefebene an. Sie ist ein ziemlich einförmiges Flachland mit geringen Erhebungen. Den Norden der Provinz durchzieht der baltische Höhenzug, den Süden und die Mitte Ausläufer des südrussischen Höhenzuges. Am rechten Ufer der Warthe nördlich Posen der höchste Punkt, der Annaberg. Die Höhenzüge haben die Richtung von Osten nach Westen. Der Boden der Provinz besteht aus Quartärformationen des Diluviums und Alluviums, also aus Bildungen der Eiszeit. Diese Ablagerungen treten verschiedentlich in großer Mächtigkeit auf. Darunter findet sich undurchlässiger Ton von oft bedeutender Stärke, darunter Braunkohle. An einigen Punkten der Provinz finden sich Produkte einer früheren Periode. So findet sich bei Hohensalza Gips und darunter ein Steinsalzlager. Ein Lager weißen Jurakalkes befindet sich bei Wapienno in der Nähe von Bartschin und in Hausdorf bei Pakosch, und ein Gipslager besitzt der Ort Wapno bei Exin.

Die Ebene der Provinz Posen, welche durchschnittlich 100 m über dem Nordseespiegel liegt, ist durch zwei gewaltige Täler unterbrochen. In diesen Tälern flossen große Ströme in der Richtung von Osten nach Westen. In dem südlichen Tale fließt heute die Warthe bis Moschin und weiterhin die Obra. In dem nördlichen Tale, von Thorn westlich gehend, fließt heute die Weichsel bis Fordon und weiterhin die Netze und die Warthe. Beide Täler gehen in der Provinz Brandenburg in das Elbtal über. Als die auf den Flächen lagernden Eismassen abschmolzen, rissen die nach den Urstromtälern abfließenden Wasser Quertäler in die Ebene und gaben derselben ein anderes Aussehen und eine Gliederung. In solchen Tälern fließen heute die Warthe von Moschin bis Obornik und die Obra von Kognitz bis Meseritz. Fast alle diese Quertäler haben die Richtung von Norden nach Süden.

Durch den Einfluß der Atmosphäre hat sich die Oberfläche der Provinz im Laufe der Jahrtausende sehr verändert. Infolgedessen finden sich die verschiedensten Bodenarten. Es wechseln

Lehm- und Tonböden mit gemischten und Sandböden. Der schwerere Boden nimmt mehr den Osten und Süden der Provinz ein, der leichtere mehr den Norden und Westen. Die gemischten Böden bilden 48% der Gesamtfläche, auf Lehm-Tonboden kommen 9,4%, auf Sandboden 33,6%, auf Moorboden 7% und auf die Wasserfläche 2%. Den vorzüglichsten Boden hat der Kreis Hohensalza, den kujawischen Rüben- und Weizenboden.

Die Provinz Posen gehört zum Flußgebiet der Oder. Sie wird von dem größten rechten Nebenfluß der Oder, der Warthe, durchströmt. Die Warthe entspringt in Polen auf dem polnischen Berglande in der Nähe von St. Stochau. Sie fließt nördlich bis Kolo, wendet sich westlich und tritt unterhalb Peisern in die Provinz ein. Von Schrimm, wo sie für größere Fahrzeuge schiffbar wird, wendet sie sich, durch Höhenzüge gezwungen, nördlich und fließt an Posen vorbei bis Obornik nördlich, um sich dann wieder westlich zu wenden. Sie fließt an Wronke, Zierke, Birnbaum vorbei bis Schwerin, wendet sich nochmals nach Norden bis zur Mündung der Netze und fließt von da aus westlich bis zu ihrer Mündung in die Oder. Die Berge treten stellenweise dicht an die Warthe heran, sie bedeutend einengend. Die Breite der Warthe beträgt an der russischen Grenze 78 m, bei Posen 95 m, an der Mündung der Netze 125 m; der Wasserspiegel liegt bei Peisern 85, bei Posen 66, bei Schwerin 25 m hoch. Oberhalb Schrimm ist sie nur bei hohem Wasserstande schiffbar. Die bedeutendsten Nebenflüsse der Warthe sind von rechts her die Welna und die Netze, von links die Prosna und die Obra.

Die Netze, der Hauptfluß des nördlichen Teiles der Provinz, des Netzedistriktes, entsteht aus zwei Quellflüssen, der Montwy und der Netze. Erstere kommt aus dem Goplosee, letztere aus der Seenplatte des Kreises Witkowo. Beide durchfließen mehrere Seen, vereinigen sich im Trlongsee und führen nach ihrem Austritt den Namen Netze. Diese fließt nun nördlich bis Nakel, wendet sich von dort aus westlich, indem sie das Netzetal zwischen zwei gleichlaufenden Höhenzügen des baltischen Höhenzuges durchfließt, und mündet bei Zantoch in die Warthe. Die Netze empfängt von links die Gonsawka, von rechts die Lobsonka, Küddow und Drage.

Die Weichsel bildet im Nordosten die Grenze der Provinz Posen auf eine geringe Strecke. Die Weichselniederung ist ein überaus fruchtbares Land. Der linke Nebenfluß der Weichsel, die Brahe, durchfließt in südlicher Richtung den Kreis Bromberg bis Bromberg und wendet sich dann östlich zur Weichsel. Von höchster Bedeutung ist der von Friedrich dem Großen erbaute Bromberger Kanal, welcher die Brahe mit der Netze (Bromberg bis Nakel) und somit die Weichsel mit der Oder verbindet.

Das Seengebiet der Provinz Posen ist sehr ausgedehnt. Die meisten und größten Seen liegen im Quellgebiet der Welna und der Netze. Der größte See ist der 37 km lange Goplosee, welcher noch weit nach Rußland hineinreicht. An seinem Nordende liegt die Stadt Kruschwitz mit Zuckerfabrik und dem sagenumwobenen Mäuseturm. Hier hat der See eine Breite von ca. 900 m, weiter nach Süden verbreitert er sich bedeutend und umschließt eine langgestreckte Insel. Aus dem Goplosee kommt die Montwy, welche nach dem Scharleysee den langgestreckten Trlongsee und den Pturkesee durchströmt.

Am Trlongsee die Stadt Pakosch mit Zuckerfabrik und die Zuckerfabrik Amsee. Westlich davon liegt die Seengruppe von Gonsawa; davon ist der Große Zniner See der bedeutendste. An der Welna liegt die Seenreihe von Rogowo mit dem Ziola-, Rogowo- und Tonowoer See. In der Wasserscheide der Netze, Welna und Warthe liegt die Seengruppe von Tremessen. Im Warthegebiet ist der größte See der Powidzer See mit 12 km Länge und 4 km Breite. Im Dreieck der Warthe nördlich Schrimm ist die Bnin'er Seereihe bedeutend, reichend von Kurnik bis Santomischel. Nördlich der Warthe sind noch zu nennen die Seenreihe von Kletzko, von Schokken und Wongrowitz. — In dem Teile der Provinz südlich der Warthe sind die Seen nicht so zahlreich. Während die Seen im nördlichen Teile oft sehr lang und schmal sind, haben diejenigen im Süden mehr eine rundliche Form. Im Flußgebiet der Obra liegen die Seenreihen von Wollstein und Meseritz.

Da viele Flüsse der Provinz ein sehr geringes Gefälle haben und oft ihre niedrigen Ufer überschwemmen, haben sie Veranlassung zur Bildung bedeutender Moore gegeben, namentlich die Netze, die Obra und die Bartsch. Diese in unmittelbarer Nähe der Flüsse liegenden Ländereien geben mangels genügenden Grundwasserabzuges an Qualität und Quantität geringe Futtererträge. Seit 1900 hat jedoch die Provinzial-Moorkommission mit Hilfe des Staates bedeutende Demonstrationsversuche eingeleitet, um den Beteiligten den Weg zu weisen, aus ihren geringwertigen Moorkländereien durch Entwässerung und geeignete Besamung hochwertige Wiesen zu schaffen.

In den Kreisen Grätz, Neutomischel und Meseritz wird bedeutender Hopfenbau betrieben. Der Hopfenboden ist ein früherer Waldboden mit einer Krume von 0,15—0,20 m bündigen Sandes, der auf einem sandigen mit Eisenocker und Kalk gemischten Untergrunde liegt und 0,6 bis 1,0 m tief Wasser hat, das aber einen genügenden Abzug besitzt.

Das Klima der Provinz ist kontinental und ziemlich rau. Die mittlere Jahrestemperatur beträgt für Posen 8,9°, für Bromberg 8,6° C. Da die Provinz keine größeren schützenden Höhenzüge besitzt und namentlich gegen die große russische Ebene nicht abgeschlossen ist, ist auch die Niederschlagsmenge nicht bedeutend. Sie beträgt für Posen 594,4 mm, für Bromberg 604,6 mm. Aus demselben Grunde sind Westwinde vorherrschend. Weiteres geht aus den Tabellen der Niederschläge und Temperaturen hervor, welche wir, wie auch eine Anzahl der weiteren Angaben, der hochinteressanten Veröffentlichung: „Die Entwicklung der Landwirtschaft in der Provinz Posen in der Zeit von 1906—1910“, entnehmen \*).

## Niederschlagsmengen der Jahre 1906—1910 in mm.

Jahr	1906		1907		1908		1909		1910	
	Posen	Bromberg	Posen	Bromberg	Posen	Bromberg	Posen	Bromberg	Posen	Bromberg
Januar . . . . .	33	32	31	24	33	32	69	83	33	45
Februar . . . . .	11	19	29	26	36	51	144	75	16	19
März . . . . .	37	51	24	28	40	13	139	219	14	24
April . . . . .	15	25	45	35	57	29	188	159	28	33
Mai . . . . .	65	32	37	82	82	90,2	25	11	74	64
Juni . . . . .	92	38	33	56	37	41	63	72	39	109
Juli . . . . .	59	8	132	122	75	77	305	108	135	88
August . . . . .	76	128	44	40	44	83	53	54	40	57
September . . . . .	73	84	45	47	51	41	58	56	83	84
Oktober . . . . .	11	11	12	38	3	2,7	86	15	12	12
November . . . . .	31	30	14	17	23	25	200	276	52	37
Dezember . . . . .	27	32	67	43	12	18	112	150	29	32
Jahressumme	530	495	513	558	493	502,9	1442	1278	555	604

Der fünfjährige Durchschnitt beträgt 697,1 mm.

## Mittlere Jahrestemperatur der Jahre 1906—1910.

Jahr	1906	1907	1908	1909	1910
Januar . . . . .	0,0	— 1,9	— 1,0	— 2,4	1,3
Februar . . . . .	1,0	— 2,6	1,4	— 4,2	2,8
März . . . . .	2,8	2,6	2,8	0,9	3,4
April . . . . .	10,2	6,7	6,4	7,2	8,4
Mai . . . . .	15,3	14,8	14,7	11,4	14,1
Juni . . . . .	16,6	17,1	18,2	17,1	19,2
Juli . . . . .	18,9	16,8	19,6	17,2	17,2
August . . . . .	17,0	16,3	16,5	17,8	17,4
September . . . . .	13,3	13,0	12,5	14,7	12,8
Oktober . . . . .	8,6	13,2	7,6	10,8	7,4
November . . . . .	6,6	1,5	0,4	1,9	1,9
Dezember . . . . .	— 3,4	— 0,6	— 2,6	1,1	1,9
Jahresmittel . . . . .	+ 8,9	+ 8,1	+ 8,0	+ 7,8	+ 8,9

Der fünfjährige Durchschnitt beträgt + 8,3° C.

Die Provinz Posen ist 28940,4 qkm groß und wird in zwei Regierungsbezirke eingeteilt: Posen und Bromberg. Der Bezirk Posen umfaßt 27 Landkreise und 1 Stadtkreis, der Bezirk Bromberg umfaßt 13 Landkreise und 1 Stadtkreis. Der Regierungsbezirk Posen hat nach der Volkszählung von 1910: 1335884 Einwohner, der Regierungsbezirk Bromberg 763947. Die Provinz zählt also 2099831 Einwohner. Auf die einzelnen Kreise verteilen sie sich folgendermaßen:

\*) Dieser Bericht ist im Auftrage der Landwirtschaftskammer für die Provinz Posen herausgegeben und im Verlage des Landwirtschaftlichen Zentralblattes, Posen, Schriftleitung Dr. Hermann Wagner, erschienen; der Preis desselben beträgt 1.— Mk.

## Ergebnisse der Volkszählung in Posen 1905 und 1910.

Kreise	Städte	Land- gemeinden	Gutsbezirke	Be- völkerung 1910	Be- völkerung 1905	Zunahme (+) Abnahme (-) der Bevölkerung von 1905—1910	
						überhaupt	Prozent
						Wreschen . . . . .	2
Jarotschin . . . . .	4	89	52	51 697	49 655	+ 2 042	+ 4,11
Schroda . . . . .	3	96	83	49 239	46 460	+ 2 779	+ 5,98
Schrimm . . . . .	6	129	65	57 524	55 508	+ 2 016	+ 3,63
Posen-Stadtkreis . . . . .	1	—	—	156 696	137 211	+ 19 485	+ 14,20
Posen-Ost. . . . .	2	98	45	49 102	46 065	+ 3 037	+ 6,59
Posen-West . . . . .	1	78	41	43 093	39 687	+ 3 406	+ 8,58
Obornik . . . . .	4	111	54	55 889	53 320	+ 2 569	+ 4,82
Samter . . . . .	5	94	66	66 939	63 428	+ 3 511	+ 5,54
Birnbaum . . . . .	2	59	34	28 845	28 196	+ 649	+ 2,30
Schwerin a. W. . . . .	2	38	20	21 585	21 840	— 255	— 1,17
Meseritz . . . . .	5	81	35	53 320	50 996	+ 2 324	+ 4,56
Neutomischel . . . . .	2	49	21	34 300	33 470	+ 830	+ 2,48
Grätz . . . . .	3	52	26	36 494	35 260	+ 1 234	+ 3,50
Bomst . . . . .	6	106	35	63 132	61 219	+ 1 913	+ 3,12
Fraustadt . . . . .	2	40	29	28 903	28 219	+ 684	+ 2,42
Schmiegel . . . . .	2	80	41	36 409	35 153	+ 1 256	+ 3,57
Kosten . . . . .	3	84	52	47 341	44 713	+ 2 628	+ 5,88
Lissa . . . . .	4	55	36	44 595	42 467	+ 2 128	+ 5,01
Rawitsch . . . . .	5	81	47	50 519	48 850	+ 1 669	+ 3,42
Gostyn . . . . .	4	84	63	48 340	45 051	+ 3 289	+ 7,30
Koschmin . . . . .	3	57	29	33 493	32 452	+ 1 041	+ 3,21
Krotoschin . . . . .	4	50	33	46 872	45 473	+ 1 399	+ 3,08
Pleschen . . . . .	1	75	48	37 344	36 130	+ 1 214	+ 3,36
Ostrowo . . . . .	1	53	32	43 890	39 403	+ 4 487	+ 11,39
Adelnaud . . . . .	3	48	4	36 311	34 615	+ 1 696	+ 4,90
Schildberg . . . . .	3	47	25	37 107	35 095	+ 2 012	+ 5,73
Kempen in Posen . . . . .	1	53	38	36 961	34 707	+ 2 254	+ 6,49
<b>Reg.-Bez. Posen</b>	<b>84</b>	<b>1957</b>	<b>1116</b>	<b>1 335 962</b>	<b>1 262 672</b>	<b>+ 73 290</b>	<b>+ 5,80</b>
Filehne . . . . .	1	45	11	33 639	32 669	+ 970	+ 2,97
Czarnikau . . . . .	2	51	22	42 308	41 127	+ 1 181	+ 2,87
Kolmar in Posen . . . . .	6	76	29	76 051	69 851	+ 6 200	+ 8,88
Wirsitz . . . . .	6	101	78	67 308	63 345	+ 3 963	+ 6,26
Bromberg-Stadtkreis . . . . .	1	—	—	57 585	54 231	+ 3 354	+ 6,18
Bromberg-Landkreis . . . . .	3	137	48	96 509	90 271	+ 6 238	+ 6,91
Schubin . . . . .	5	112	67	48 322	47 036	+ 1 286	+ 2,73
Hohensalza . . . . .	2	96	106	77 334	74 716	+ 2 618	+ 3,50
Strelno . . . . .	2	66	62	37 624	36 015	+ 1 609	+ 4,47
Mogilno . . . . .	4	105	50	49 192	47 479	+ 1 713	+ 3,61
Znin . . . . .	4	93	39	40 263	37 719	+ 2 544	+ 6,74
Wongrowitz . . . . .	4	141	69	52 589	49 410	+ 3 179	+ 6,43
Gnesen . . . . .	2	90	42	56 265	52 328	+ 3 937	+ 7,52
Witkowo . . . . .	2	77	48	29 093	27 768	+ 1 325	+ 4,77
<b>Reg.-Bez. Bromberg</b>	<b>45</b>	<b>1190</b>	<b>671</b>	<b>764 082</b>	<b>723 965</b>	<b>+ 40 117</b>	<b>+ 5,54</b>
Reg.-Bez. Posen . . . . .	84	1957	1116	1 335 962	1 262 672	+ 73 290	
Reg.-Bez. Bromberg . . . . .	45	1190	671	764 082	723 965	+ 40 117	
<b>Provinz Posen</b>	<b>129</b>	<b>3147</b>	<b>1787</b>	<b>2 100 044*)</b>	<b>1 986 637</b>	<b>+ 113 407</b>	<b>+ 5,71</b>

	Zahl	Be- völkerung 1910	Be- völkerung 1905	Zunahme (+) Abnahme (-) der Bevölkerung von 1905—1910	
				überhaupt	Prozent
				A. Städte zusammengefaßt . . . . .	129
B. Landgemeinden zusammengefaßt . . . . .	3147	991 038	928 308	+ 62 730	+ 6,75
C. Gutsbezirke zusammengefaßt . . . . .	1787	387 048	391 093	— 4 045	— 1,03

\*) Dies die Zahlen der vorläufigen Zählung; die Zusammenstellung auf S. XXIX enthält die wenig veränderten endgültigen Ergebnisse.

Das Wachstum der Bevölkerung der Provinz zeigen folgende Zahlen:

	1871	1875	1880	1885	1890	1895	1900	1910
Reg.-Bez. Posen . . .	1 017 194	1 033 747	1 095 875	1 106 395	1 126 591	1 173 211	1 198 252	1 335 884
„ Bromberg . . .	566 649	572 337	607 524	608 659	625 051	655 447	689 023	763 947
Provinz Posen . . .	1 583 843	1 606 084	1 703 397	1 715 618	1 751 642	1 828 658	1 887 275	2 099 831

Auf den Quadratkilometer kamen im Jahre 1871 = 54,7, im Jahre 1900 = 66,1, 1910 = 68,54 Einwohner.

Die ortsanwesende Bevölkerung verteilte sich wie folgt:

	Überhaupt	Männl. Personen	Weibl. Personen	Davon in den		
				Städten	Landgemeinden	Gutsbezirken
Reg.-Bez. Posen . . . . .	1 335 884	635 024	700 860	459 528	624 693	251 663
„ Bromberg . . . . .	763 947	376 115	387 832	262 548	365 864	135 535
Provinz Posen . . . . .	2 099 831	1 011 139	1 088 692	722 076	990 557	387 198

Von ihrer Bewohnerzahl verliert die Provinz jährlich einen Teil — größtenteils Landarbeiter — durch die Auswanderung nach überseeischen Ländern, Dieselbe betrug im Jahre 1910 1507 Personen.

Nach der letzten Berufs- und Gewerbebeziehung im Deutschen Reiche vom Jahre 1907 betrieben in der Provinz Posen 501 712 Personen gegen 404 893 des Jahres 1895 Landwirtschaft im Hauptberufe. Die Zahl der im Hauptberuf Landwirtschaft Treibenden ist also um zirka 97 000 gestiegen.

Die landwirtschaftlich genutzte Fläche der Provinz beträgt nach der Statistik des Jahres 1900: 2 896 984 ha; die einzelnen Arten der Benutzung zeigt folgende Tabelle:

	Gesamtfläche ha	Acker- u. Garten- land ha	Wiesen ha	Weiden u. Hütungen, auch Öd- u. Unland	Wein- gärten ha	Forsten u. Hol- zungen ha	Haus- u. Hof- räume ha	Wege- land, Ge- wässer usw.
Reg.-Bez. Posen . . .	1 751 863	1 123 695	132 742	67 899	147	346 386	17 040	63 954
„ Bromberg . . .	1 145 121	701 925	96 730	63 323	—	226 468	9 571	47 104
Provinz Posen . . .	2 896 984	1 825 620	229 472	131 222	147	572 854	26 611	111 058

Von den Getreidearten nimmt im Jahre 1910 nach der Erntefläche der Roggen die erste Stelle ein mit 657 608 ha, die zweite der Hafer mit 153 089 ha, die dritte die Gerste mit 111 288 ha und die vierte der Weizen mit 81 790 ha.

Mit Kartoffeln sind 290 461 ha bebaut worden. Zur Gewinnung von Wiesenheu dienten 224 000 ha.

Im Jahre 1911 betrug die Gesamterntemenge in Tonnen (zu 1000 kg) an

Roggen . . . . .	1 175 520	Weizen . . . . .	179 214
Hafer . . . . .	251 577	Kartoffeln . . . . .	2 779 629
Gerste . . . . .	212 715	Wiesenheu . . . . .	662 410

Es wurden (1910) vom Hektar in Doppelzentnern geerntet:

Winterroggen . . . . .	16,76	Winterweizen . . . . .	21,78
Hafer . . . . .	17,56	Kartoffeln . . . . .	169,60
Gerste . . . . .	19,64	Wiesenheu . . . . .	41,71

Am 15. September betragen die Mittelpreise für 1000 kg Weizen 194 Mk., Roggen 140 Mk., Gerste 162 Mk., Hafer 152 Mk.

Dem Hopfenbau dienten im Jahre 1910: 951 ha mit einer Ernte von 5000—6000 Doppelzentnern.

An Obstbäumen wurden im Jahre 1900 gezählt 937 017 Apfelbäume, 731 845 Birnbäume, 2 011 383 Pflaumenbäume, 1 120 000 Kirschbäume, zusammen 4 800 245 Stück. Danach entfielen auf

1 qkm der Gesamtfläche 165 Obstbäume, und zwar 32 Apfel-, 25 Birnen-, 69 Pflaumen-, 39 Kirschbäume gegen 311 im ganzen preußischen Staat, und zwar 97 Apfel-, 46 Birnen-, 128 Pflaumen- und 40 Kirschbäume.

Der Grundsteuer-Reinertrag stellt sich im Regierungsbezirk Posen auf 8,3 Mk., im Regierungsbezirk Bromberg auf 8,6 Mk., im Durchschnitt für die ganze Provinz auf 8,45 Mk. pro Hektar gegenüber 13,4 Mk. im ganzen preußischen Staat.

Von je 100 ha nutzbarer Fläche entfielen im Jahre 1893 auf die Besitzungen in den Grundsteuer-Reinertragsklassen von 1. 30—90 Mk. 3134, 2. 90—150 Mk. 11317, 3. 150—300 Mk. 10162, 4. 300—1500 Mk. 5087, 5. 1500—6000 Mk. 1287, 6. über 6000 Mk. 695 selbständige Besitzungen.

Die Provinz Posen hatte im Jahre 1907 204952 landwirtschaftliche Betriebe mit einer Wirtschaftsfläche von 2555478 ha. Davon waren unter 2 ha 112956 Betriebe mit einer Anbaufläche von 69400 ha, unter 5 ha 25888 Betriebe mit einer Anbaufläche von 103800 ha, unter 20 ha 51065 Betriebe mit 656700 ha Anbaufläche, unter 100 ha 12738 Betriebe mit 550167 ha Anbaufläche, mit 100 und mehr Hektar 2305 Betriebe mit 1175364 ha Anbaufläche.

Der Viehstand stellte sich nach den letzten Zählungen am 1. Dezember 1904 und 1910 nach Stückzahl und Verkaufswert wie folgt:

	1904	1910
Pferde . . . . .	268580	292855
Rinder . . . . .	901060	912632
Schafe . . . . .	470871	328544
Schweine . . . . .	937078	1323138

Diese Zahlen beweisen eine erfreuliche Zunahme der Viehzucht, nur die Zahl der Schafe ist sehr erheblich zurückgegangen. Auf 100 Einwohner kamen am 1. Dezember 1904 an Pferden 13,9, Rindvieh 43,5, Schafen 15,6, Schweinen 6,3.

Auf einen Quadratkilometer der landwirtschaftlich benutzten Fläche kamen an Pferden 10,1, Rindvieh 31,5, Schafen 11,3, Schweinen 45,6.

An Federvieh wurden am 2. Dezember 1907 gezählt 435694 Gänse, 433907 Enten, 2646095 Hühner, 60146 Truthühner, zusammen 3428811 Stück.

An Bienenstöcken waren 1900 vorhanden 39961 mit beweglichen Waben, 77282 sonstige, zusammen 117243 Stöcke mit einem Verkaufswert von 1,8 Millionen Mark.

Unter den landwirtschaftlichen Nebengewerben steht an erster Stelle die Branntweimbrennerei, die im Betriebsjahre 1903/04 im Direktionsbezirk Posen in 541 Brennereien betrieben wurde. Die Provinz Posen steht mit dieser Zahl hinter Schlesien und Brandenburg an dritter Stelle unter den preußischen Provinzen. Von den 541 Brennereien waren 534 landwirtschaftliche und 2 gewerbliche; die ersteren verarbeiten hauptsächlich Kartoffeln, die letzteren hauptsächlich Getreide. 5 Brennereien verarbeiten andere nicht mehligte Stoffe. In Verbindung mit Hefengewinnung wurden 2 gewerbliche Brennereien betrieben. Insgesamt wurden im Betriebsjahr 1903/04 595585 Hektoliter Alkohol erzeugt, von denen 593648 auf die landwirtschaftlichen Kartoffelbrennereien entfielen.

Die Zuckergewinnung aus Rüben wurde im Betriebsjahre 1903/04 im Steuerektionsbezirk Posen in 20 Fabriken (Amsee, Fraustadt, Georgenburg, Gnesen, Görchen, Gostyn, Kosten, Kruschwitz, Niezychowo, Opalenitza, Rudtke, Samter, Schroda, Szymborze, Tuczno, Wierchoslawitz, Witaschütz, Wreschen, Zduny, Znin) betrieben, die insgesamt 1462351 Tonnen Rüben von 48483 ha (= 302 dz pro Hektar) verarbeiteten und daraus 219679 Tonnen Rohzucker aller Produkte nebst 26015 Tonnen Melasse erzeugten.

Mit der Stärkefabrikation beschäftigten sich 17 Fabriken, während Stärkezucker nur in 5 Fabriken gewonnen wurde mit einer Produktion von 151 Tonnen Stärkezucker in fester Form, 10164 Tonnen Stärkezuckersirup und 254 Tonnen Zuckerfarben.

Die Brauerei wird als landwirtschaftliches Nebengewerbe in der Provinz nicht betrieben.

An Getreidemühlen, namentlich Windmühlen, sind in der Provinz eine sehr große Anzahl vorhanden, bis 40 an einem Orte. Sie sind aber in den letzten Jahren stark zusammengeschmolzen und verringern sich fortgesetzt infolge der erdrückenden Konkurrenz der großen Mühlenetablissemments. Von letzteren ist vor allem das große Etablissement der Königl. Seehandlung in Bromberg zu nennen, dann die großen Dampfmühlen in Hohensalza, Gnesen und Lissa. Die letztere verarbeitet einen großen Teil des im Süden der Provinz erzeugten Getreides. Auch die Zahl der Ziegeleien ist sehr groß. Doch hat der Ziegeleibetrieb immer mehr den Charakter des landwirtschaftlichen Nebengewerbes verloren und sich zu einem rein gewerblichen Betriebe verwandelt.

Was den Bergbau in der Provinz Posen anbetrifft, so sei erwähnt, daß wiederholt der Versuch gemacht wurde, die ungeheuren Braunkohlenlager der Provinz Posen auszubeuten. Leider waren diese Bestrebungen fast immer erfolglos, da die Betriebe wegen Einbruch von Wasser ein-



gestellt werden mußten. Zurzeit ist nur ein Bergwerk in Betrieb. Auch die beiden Steinsalzbergwerke in Hohensalza sind ersoffen. Von bergmännischen Betrieben sind zurzeit nur ein Gipsbergwerk sowie zwei große Kalkbrüche, die im Tagebau betrieben werden und mehrere Hundert Arbeiter beschäftigen, im Betriebe. Außerdem wird sehr viel Raseneisenstein gewonnen und nach Schlesien zur Verhüttung geschickt. Die umfangreichen Torflager der Provinz Posen werden leider vielfach zu Brenntorf verarbeitet, während eine Ausnutzung für landwirtschaftliche Zwecke viel erstrebenswerter ist.

Neben der Landwirtschaft nimmt die Forstwirtschaft den zweiten Platz ein. Ihr dienten nach der Statistik des Jahres 1900 572854 ha, und zwar 346386 ha im Bezirk Posen und 226468 ha im Bezirk Bromberg. Von der Gesamtforstfläche der Provinz waren 185012 ha (32,3%) Kronforsten, Staatsforsten oder Staatsanteilsforsten, 11830 ha (2,1%) Gemeindeforsten, 8245 ha (1,4%) Stiftungsforsten, 195 ha Genossenschaftsforsten, 367572 ha (64,2%) Privatforsten. Die letzteren bestehen aus Laub- und Nadelholz. An Laubholz waren 10757 ha Niederwald, 8529 ha Mittelwald, 10497 ha Plänterwald, 31131 ha Hochwald; an Nadelholz waren 64870 ha Plänter- und 241789 ha Hochwald. Der Ertrag der Privatforsten betrug während des letzten vor dem 1. Juni 1900 abgeschlossenen Wirtschaftsjahres 845870 Festmeter. Darauf entfielen an Derbholz 324144 fm Nutzholz und 292768 fm Brennholz, an Stock- und Reisholz 225532 fm. Der Ertrag der Eichenschälwäldungen an Eichenlohe betrug 146 fm.

Zur Förderung der Landwirtschaft in der Provinz Posen und Vertretung ihrer Interessen bestehen eine Reihe von Einrichtungen, die hier kurz aufgezählt werden sollen.

1. Die Landwirtschaftskammer für die Provinz Posen (siehe die folgende ausführliche Abhandlung).
2. Der Verband landwirtschaftlicher Genossenschaften für die Provinz Posen mit den beiden genossenschaftlichen Zentralen:
  - a) Provinzial-Genossenschaftskasse zu Posen.
  - b) Landwirtschaftliche Zentral-Ein- und Verkaufsgenossenschaft zu Posen.
3. Der Verband deutscher Genossenschaften zu Posen mit den beiden genossenschaftlichen Zentralen:
  - a) Posensche Landes-Genossenschaftsbank, Posen.
  - b) Deutsches Lagerhaus zu Posen.
4. Königliche Ansiedlungskommission für Westpreußen und Posen zu Posen.
5. Die Königliche Landschaft zu Posen und die Königliche Landschaft zu Marienwerder mit den Bezirksdirektionen Bromberg und Schneidemühl.
6. Die Deutsche Mittelstandskasse zu Posen.
7. Die Provinzialhilfskasse zu Posen.
8. Die Posensche Landwirtschaftliche Berufsgenossenschaft zu Posen.
9. Die Provinzialfeuersozietät zu Posen.
10. Die Provinzial-Lebensversicherungsanstalt zu Posen.
11. Das Königliche Landgestüt zu Gnesen.
12. Das Königliche Landgestüt zu Zirke.
13. Das Königliche Remontedepot zu Wirsitz.
14. Das Kaiser-Wilhelm-Institut für Landwirtschaft zu Bromberg mit folgenden vier Abteilungen:
  - a) Abteilung für Agrikulturchemie, Bakteriologie und Saatzeit.
  - b) Abteilung für Pflanzenkrankheiten.
  - c) Abteilung für Meliorationswesen.
  - d) Abteilung für Tierhygiene.
15. Die Landwirtschaftsschule zu Samter (mit der Berechtigung zur Verleihung des einjährig-freiwilligen Zeugnisses).
16. Die Landwirtschaftsschule zu Bojanowo (mit der Berechtigung zur Verleihung des einjährig-freiwilligen Zeugnisses).
17. Die Königliche Forstlehrlingsschule zu Margonin.
18. Hufbeschlagleherschmieden zu Gnesen, Schneidemühl und Hohensalza.
19. Die Königliche Generalkommission zu Breslau mit den Spezialkommissionen zu Posen, Bromberg und Czarnikau.

# Die Landwirtschaftskammer für die Provinz Posen.

Von

Dr. Hermann Wagner,

Geschäftsführer bei der Landwirtschaftskammer Posen.

## Die Organisation der Landwirtschaftskammer. (Nachdruck verboten.)

In Preußen besteht in jeder Provinz eine Landwirtschaftskammer mit Ausnahme der Provinz Hessen-Nassau, in der sowohl für den Regierungsbezirk Kassel wie für den Regierungsbezirk Wiesbaden je eine Kammer besteht. Die Kammern sind auf Grund des preußischen Gesetzes über die Landwirtschaftskammern vom 30. Juni 1894 (Gesetzsammlung S. 126) errichtet worden. Nach § 1 dieses Gesetzes werden die Landwirtschaftskammern durch Königliche Verordnung nach Anhörung des Provinziallandtages errichtet. Der Provinziallandtag für die Provinz Posen sprach sich für die Errichtung einer Landwirtschaftskammer in Posen aus. Mit Allerhöchster Verordnung vom 3. August 1895 wurde für Posen (ebenso wie für die Provinzen Ost- und Westpreußen, Pommern, Brandenburg, Schlesien, Sachsen und Schleswig-Holstein und für die Regierungsbezirke Kassel und Wiesbaden) die Errichtung der Landwirtschaftskammer für die Provinz Posen bestimmt. Ende 1895 fanden die ersten Wahlen zur Landwirtschaftskammer und am 25. und 26. Februar 1896 die konstituierende Versammlung der Landwirtschaftskammer statt. Am 8. März 1896 fand die letzte Generalversammlung des Landwirtschaftlichen Provinzialvereins Posen, der bisher als offizielle Vertretung der Landwirte von der Regierung anerkannt wurde, statt. In dieser Versammlung wurde nachstehender Beschluß gefaßt, der am 9. Dezember die Allerhöchste Bestätigung erhielt:

1. Die Anstalten, das gesamte Vermögen sowie die Rechte, Pflichten und Aufgaben des Landwirtschaftlichen Provinzialvereins auf die Landwirtschaftskammer für die Provinz Posen zu übertragen, nachdem zuvor die rechtlich begründeten Ansprüche an das Vereinsvermögen befriedigt worden sind.

2. Den zu der Übertragung erforderlichen Vertrag mit dem Vorstand der Landwirtschaftskammer abzuschließen.

3. Die Allerhöchste Bestätigung der Auflösung des Provinzialvereins zu beantragen.

Am 1. Oktober 1896 begann dann die offizielle Tätigkeit der Landwirtschaftskammer durch Übernahme aller Rechte, Pflichten und Einrichtungen des Deutschen Landwirtschaftlichen Provinzialvereins.

Die Landwirtschaftskammer hat folgende im Gesetz und den Satzungen vorgeschriebene Aufgabe:

„Die Landwirtschaftskammern haben die Bestimmung, die Gesamtinteressen der Land- und Forstwirtschaft ihres Bezirkes wahrzunehmen, zu diesem Behufe alle auf die Hebung der Lage des ländlichen Grundbesitzes abzielenden Einrichtungen, insbesondere die weitere korporative Organisation des Berufsstandes der Landwirte, zu fördern. Auch haben sie das Recht, selbständige Anträge zu stellen.

Die Landwirtschaftskammern haben ferner die Verwaltungsbehörden bei allen die Land- und Forstwirtschaft betreffenden Fragen durch tatsächliche Mitteilungen und Erstattung von Gutachten zu unterstützen. Sie haben nicht nur über solche Maßregeln der Gesetzgebung und Verwaltung sich zu äußern, welche die allgemeinen Interessen der Landwirtschaft oder die besonderen landwirtschaftlichen Interessen der beteiligten Bezirke berühren, sondern auch bei allen Maßnahmen mitzuwirken, welche die Organisation des ländlichen Kredits und sonstige gemeinsame Aufgaben betreffen.

Die Landwirtschaftskammern haben außerdem den technischen Fortschritt der Landwirtschaft durch zweckentsprechende Einrichtungen zu fördern.“

Wählbar zur Landwirtschaftskammer sind alle Landwirte, deren Grundbesitz zu einem Grundsteuer-Reinertrage von mindestens 120 Mk. (bei Forsten 150 Mk.) veranlagt ist. Ferner sind noch Vorstandsmitglieder und Beamte der landwirtschaftlichen Vereine, Genossenschaften und Kreditinstitute wählbar. Die Kammer besteht im ganzen aus 70 Mitgliedern, die von den Kreistagen auf sechs Jahre gewählt werden. Die Kammer selbst kann noch sieben Mitglieder mit beratender Stimme hinzuwählen. Die Kammer tritt in der Regel jährlich zu einer ein- bis zweitägigen Sitzung zusammen. In dieser Sitzung werden in erster Linie die nach Gesetz oder

Satzungen der Plenarversammlung vorbehaltenen Gegenstände erledigt, wie z. B. Wahl des Vorsitzenden, seines Stellvertreters, des Vorstandes, der stellvertretenden Vorstandsmitglieder, der Ausschüsse, Feststellung des Etats und der Umlage, Abnahme und Entlastung der Rechnung, Aufnahme von Anleihen, Erwerb und Veräußerung von Grundstücken usw. Außerdem finden noch zahlreiche andere Wahlen, wie z. B. zum Deutschen Landwirtschaftsrat, zum Königlich Preussischen Landesökonomiekollegium, zum Landes- und Bezirkseisenbahnrat, zum Flußschiffahrtsrat, zur Königlichen Ansiedlungskommission, zum Deutschen Veterinärat und andere, statt.

### Die Leitung der Landwirtschaftskammer.

Die Leitung der Landwirtschaftskammer geschieht durch den Vorsitzenden, in seiner Behinderung durch den stellvertretenden Vorsitzenden, die beide von der Vollversammlung der Landwirtschaftskammer gewählt wurden. Der Vorsitzende vertritt die Landwirtschaftskammer nach außen. Die wichtigen Beratungsgegenstände werden dem Vorstände der Landwirtschaftskammer zur Beratung und Entscheidung vorgelegt. Der Vorstand besteht aus dem Vorsitzenden und dem stellvertretenden Vorsitzenden sowie neun Mitgliedern. Für jedes dieser neun Mitglieder wird ein Stellvertreter gewählt, der im Behinderungsfalle eines Mitgliedes einberufen wird. Der Vorstand tritt nach Bedarf, in der Regel sechsmal im Jahre, zusammen. Zur Vorberatung der wichtigsten Gegenstände bestehen besondere Ausschüsse, zurzeit sieben, die ebenfalls nach Bedarf zusammen treten. Ferner bestehen einige Kommissionen wie z. B. die Finanzkommission und zahlreiche Kuratorien, die eine ähnliche Aufgabe wie die Ausschüsse haben. Mit der Gesamtleitung aller Geschäfte ist von dem Vorsitzenden der Hauptgeschäftsführer beauftragt, dem mehrere Geschäftsführer zur Seite stehen. Die Hauptgeschäftsstelle befindet sich in Posen O 1, Ritterstraße 40, im ersten, zweiten und dritten Stockwerk.

### Die Veröffentlichungen der Landwirtschaftskammer.

Bei der Vereinigung der drei größten landwirtschaftlichen Hauptvereine in Posen in den Deutschen Landwirtschaftlichen Zentralverein wurden auch die bestehenden Blätter zentralisiert und das „Landwirtschaftliche Zentralblatt für die Provinz Posen“ gegründet. Dies Blatt erscheint seit 1873 und ist jetzt Amtsblatt der Landwirtschaftskammer und aller ihr angeschlossenen landwirtschaftlichen und zweckverwandten Vereine und Verbände. Das Blatt hat die Aufgabe, alle Landwirte Posens mit der Landwirtschaftskammer und den zahlreichen übrigen landwirtschaftlichen Behörden und Korporationen in Verbindung zu bringen. So erfolgen z. B. die Veröffentlichungen des Kaiser-Wilhelm-Instituts in Bromberg, der Königlichen Landschaft zu Posen, der Mittelstandskasse, der Gestüte, der Remonteinspektionen, Proviantämter usw. in diesem Blatte. Selbstverständlich werden auch alle Mitteilungen der einzelnen Institute der Landwirtschaftskammer wie der Versuchsstation, des Arbeitsamtes, des Versuchsgutes usw. in dem Blatte veröffentlicht. Der Bezugspreis ist jetzt wesentlich herabgesetzt. Er beträgt 4,08 Mk. jährlich einschließlich Bestellgeld. Das Blatt wird jeden Freitag ausgegeben.

Die der Landwirtschaftskammer angeschlossenen Vereine erhalten das Blatt zum ermäßigten Bezugspreise. Seit 1912 erscheint das Zentralblatt in Heftform, was großen Anklang gefunden hat. In den letzten 10 Jahren hat sich die Auflage des Blattes versiebenfacht. Der Inhalt des Blattes ist ähnlich wie der der anderen Amtsblätter der Kammern. Es ist ein landwirtschaftliches Fachblatt, in dem Aufsätze und Mitteilungen über die wichtigsten Fortschritte der Landwirtschaft erscheinen. Wenn irgend möglich, werden die Aufsätze unter Berücksichtigung der Verhältnisse in Posen bearbeitet. Vereinsberichte, Besitzwechsel, Personalien, Vereinsankündigungen usw. bilden neben Marktberichten und Anzeigen den weiteren Inhalt des Blattes.

Die Landwirtschaftskammer gibt ferner gemäß Gesetzesvorschrift (§ 21) jedes Jahr einen Jahresbericht über ihre eigene und die Tätigkeit der mit ihr in enger Beziehung stehenden Korporationen heraus. Der Bericht ist ebenso wie die übrigen Veröffentlichungen im Buchhandel zu haben. Alle fünf Jahre erscheint ein sogenannter „Fünfjahresbericht“, der nicht nur über die Tätigkeit der Landwirtschaftskammer in dem betreffenden Zeitabschnitt, sondern auch über die Gesamtlage der Landwirtschaft Posens Aufschluß gibt. Veröffentlichungen, die zur Aufnahme in den Jahresbericht und das „Landwirtschaftliche Zentralblatt“ zu umfangreich sind, erscheinen in besonderen Arbeiten. Von der Landwirtschaftskammer sind bisher folgende Hefte erschienen:

- Nr. 1: Die Versuche auf dem Versuchsgute Pentkowo. Von Prof. Dr. Gerlach-Bromberg. I. Bericht. 1902. 14 Seiten. Vergriffen. Nr. 2: II. Bericht. 1903. 36 Seiten. Vergriffen. Nr. 3: III. Bericht. 1904. 16 Seiten. 0,30 Mk. Nr. 4: IV. Bericht. 1906. 46 Seiten. 1,50 Mk.

- Nr. 5: Die ländliche Verschuldung in der Provinz Posen. Von Dr. W. v. Altrock-Berlin. 1906. 16 Seiten mit einer Karte. 0,50 Mk.
- Nr. 6: Beiträge zur Kenntnis der Bewirtschaftung von Moorwiesen. Von Ökonomierat Öhme, Posen. 1907. 19 Seiten. 0,30 Mk.
- Nr. 7: Vorträge auf dem Gebiete der Landwirtschaft, gehalten auf dem Vortragskursus der Landwirtschaftskammer für die Provinz Posen vom 27. Februar bis 1. März 1907. 1907. 82 Seiten. 1,50 Mk.
- Nr. 8: Über Ackerdrainage und öffentliche Wassergenossenschaften. Von Regierungs- und Baurat Krüger-Bromberg. 2. Auflage. 12 Seiten. 0,30 Mk.
- Nr. 9: Die landwirtschaftlichen Arbeiterverhältnisse der Provinz Posen auf Grund der Erhebungen des Jahres 1908. Von Dr. Gagezow. 0,30 Mk.
- Nr. 10: Die Versuche auf dem Versuchsgute Pentkowo. V. Bericht. I. Feldversuche. Von Dr. Krenz. II. Fütterungsversuche. Von Prof. Dr. Gerlach. 1909. 68 Seiten. 1,50 Mk.
- Nr. 11: Das Milchvieh-Kontrollvereinswesen in der Provinz Posen. Von Dr. Tiemann-Wreschen. 1910. 23 Seiten. 0,20 Mk.
- Nr. 12: Verfassung und Tätigkeit der Posener Landschaft. Von Generallandschaftsrat Kaulisch. 1910. 16 Seiten. 0,30 Mk.
- Nr. 13: Der ländliche Hypothekenkredit in der Provinz Posen. Von Dr. Hermann Wagner. 1910. 22 Seiten und ein Nachtrag von 8 Seiten. 0,30 Mk.
- Nr. 14: Bericht über die Tätigkeit der Provinzial-Moorkommission der Landwirtschaftskammer der Provinz Posen. Erstattet von Ökonomierat Öhme. 1910. 26 Seiten. 0,50 Mk.
- Nr. 15: Die Möglichkeit einer weiteren Ausdehnung unserer Viehhaltung durch rationelle Bewirtschaftung der Moorländereien. Von Ökonomierat Öhme. 1911. 0,30 Mk.
- Nr. 16: Erhebungen über die landwirtschaftlichen Arbeiterverhältnisse der Provinz Posen im Jahre 1910. Bearbeitet von Dr. Gagezow. 1911. 0,30 Mk.
- Nr. 17: Die Zusammensetzung der Böden in der Provinz Posen und die Ergebnisse ausgeführter Düngungsversuche. Von Prof. Dr. Gerlach-Bromberg. 1911. 34 Seiten. 0,30 Mk.
- Nr. 18: Denkschrift anlässlich des 50jährigen Bestehens der Landwirtschaftlichen Versuchsstation Posen. Von Dr. Bieler. 1911. 19 Seiten. 0,30 Mk.
- Nr. 19: Bericht über die Tätigkeit der Provinzial-Moorkommission der Landwirtschaftskammer für die Provinz Posen. Erstattet von Ökonomierat Öhme. 1912. 47 Seiten. 0,50 Mk.
- Nr. 20: Der Getreideausnahmetarif S 3a und die Bedeutung seiner erstrebten Ausdehnung auf das ganze Gebiet der Provinz Posen für den Posener Getreidebau. Von Dr. Gagezow. 0,75 Mk.
- Jahresberichte der Landwirtschaftskammer für die Provinz Posen für die Berichtsjahre 1896—1904, 1906—1911. Je 0,50 Mk.
- Jahresbericht der Landwirtschaftskammer für das Berichtsjahr 1905 (1. April 1905 bis 31. März 1906) und Bericht über die Entwicklung der Landwirtschaft in der Provinz Posen in dem Zeitraum 1901 bis 1905. 321 Seiten. 2,50 Mk.
- Fünfjahresbericht der Landwirtschaftskammer über die Entwicklung der Landwirtschaft in der Provinz Posen in dem Zeitraum von 1906 bis 1910. 145 Seiten. 1 Mk.

### Einrichtungen zur Förderung der Tierzucht.

Zur Förderung dieses wichtigen Zweiges der Landwirtschaft sind angestellt: ein Tierzuchtdirektor, ein Beamter, der die Kleintierzucht (Ziegen-, Geflügel-, Kaninchen-, Bienenzucht) bearbeitet und drei Bezirks-Tierzuchtinspektoren (Schneidmühl, Rawitsch und Birnbaum). Außerdem arbeiten auf diesem Gebiete auch die 13 Winterschuldirektoren; deren Aufgabe ja die Beratung der Landwirte auf allen Gebieten der Landwirtschaft ist. Zur Beratung der Fragen auf dem Gebiete der Pferdezucht besteht ein besonderer Ausschuß für Pferdezucht, dem auch die beiden Direktoren der Königlichen Gestüte in Gnesen und Zirke angehören.

Der Landwirtschaftskammer werden in jedem Jahre von der Regierung bedeutende Geldmittel (zirka 30000 Mk.) für Pferdeprämierung zur Verfügung gestellt, die auf den lokalen Pferdeschauen an bäuerliche Besitzer zur Verteilung gelangen. Ferner hat die Kammer die Aufgabe, die Anträge auf Bewilligung der Geldmittel für die Rennvereine zu prüfen und die bewilligten Gelder zu verwalten. Während in erster Linie in Posen edles Halbblut gezüchtet wird, das auf

zahlreichen Remontemärkten für die Armee angekauft wird, treiben in den Rübenbau treibenden Gegenden auch einzelne Landwirte Kaltblutzucht. Die Züchter dieses Schlages (rheinisch-belgisch) sind in dem von der Landwirtschaftskammer geleiteten „Verband der Kaltblutzüchter“ zusammengeschlossen.

Zur Förderung der Rindviehzucht stehen der Landwirtschaftskammer ebenfalls erhebliche Staatsmittel zur Verfügung, die für Prämierzwecke benutzt werden. Während früher männliche und weibliche Zuchttiere auf den Rindviehschauen prämiert wurden, wird mit Rücksicht auf den bedeutenden Einfluß, den das männliche Zuchtmaterial auf die Fortschritte in der Tierzucht hat, seit 1912 nur noch dieses prämiert; ferner erhalten diejenigen Bullen, die vorgeritten oder angespannt vorgeführt werden, einen Zuschlag bis zu 25 %. Hierdurch soll erreicht werden, daß die Bullen nicht im Stalle stehen bleiben und infolge mangelnder Bewegung zu schwer und unbrauchbar werden, sondern naturgemäß gehalten und bewegt werden.

Zur Errichtung von Bullenstationen werden Beihilfen zum Ankauf von Zuchtstieren in halber Höhe der Anschaffungskosten bis zum Höchstbetrage von 200 Mk. an bäuerliche Besitzer (mit einem Grundsteuer-Reinertrage bis 600 Mk.) vergeben. Die Stierhalter übernehmen die Verpflichtung, den Stier vom Tage des Ankaufs ab drei Jahre lang gegen ein bestimmtes Deckgeld zum Bedecken fremder gesunder Kühe zuzulassen, den Stier gut und zweckmäßig zu füttern, zu pflegen und zu halten und denselben alljährlich zu den regelmäßigen Körterminen der Körkommission vorzustellen. Der Stierhalter verpflichtet sich, falls er den vorgenannten Bestimmungen nicht pünktlich nachkommt oder den Stier vor Ablauf der drei Jahre ohne Genehmigung der betreffenden Kreiskommission verkauft, die erhaltene Beihilfe im vollen Betrage bar zurückzuzahlen.

Eine Veräußerung des Stieres innerhalb der drei Jahre wird nur genehmigt, wenn der Stier ohne Verschulden des Besitzers zum Deckgeschäft untauglich geworden ist. Der Erwerb der Stiere erfolgt durch den Stierhalter in der Regel auf den Frühjahrs- oder Herbstauktionen der Posener Herdbuchgesellschaften. In Posen bestehen eine Simmentaler Herdbuchgesellschaft und die Herdbuchgesellschaft für Züchtung des schwarzbunten Niederungsviehes, die durch Vereinigung der Oldenburger und Holländer Herdbuchgesellschaften und durch Angliederung von sechs Kreisherdbuchgesellschaften entstanden ist. Die Geschäfte dieser Herdbücher werden durch die Landwirtschaftskammer geführt.

Eine mit Beifall aufgenommene Erneuerung hat seit mehreren Jahren die Landwirtschaftskammer dadurch getroffen, daß sie Frühjahrs- und Herbstauktionen der angehörten Herdbuchtiere einrichtete. Zur Bekämpfung der Tierkrankheiten, insbesondere der Tuberkulose, ist von der Landwirtschaftskammer bei der Abteilung für Tierkrankheiten des Kaiser-Wilhelm-Instituts zu Bromberg ein Tierarzt angestellt. Zur Förderung der Zucht auf Leistung und rentableren Fütterungsweise wurden Milchkontrollvereine von der Landwirtschaftskammer gegründet.

Die Schafzucht mußte, wie überall, in Posen stark eingeschränkt werden. Die Posener Wollmärkte sind infolgedessen aufgegeben worden. Die Landwirtschaftskammer zahlt jährlich zur Förderung des Absatzes von Wolle einen Beitrag an das Wollagerhaus in Berlin.

Die Schweinezucht wird von der Landwirtschaftskammer, ebenso wie die Ziegenzucht, dadurch unterstützt, daß zuverlässige bäuerliche Landwirte und Ziegenbesitzer Beihilfen zum Ankauf geeigneter Zuchteber bzw. reinrassiger Ziegenböcke erhalten. Auch wurden eine Anzahl Kleintierzucht- und Ziegenzuchtvereine gegründet.

Die Geflügelzüchter-, Vogelschutz- und Kaninchenzüchtervereine sind in einem der Landwirtschaftskammer angeschlossenen Verband vereinigt. Sie pflegen besonders das Ausstellungswesen.

Durch Halten zahlreicher Vorträge in den landwirtschaftlichen und Geflügelzuchtvereinen und Genossenschaften wirkt die Landwirtschaftskammer anregend auf dem Gebiete der Geflügelzucht. Nicht unbeträchtliche Geldmittel werden zur Errichtung von Hühner-, Gänse-, Enten- und Taubenzuchtstationen sowie zur Prämierung auf Ausstellungen gegeben. Diese Unterstützungen sind auf bestimmte Rassen beschränkt. In Gegenden, wo zahlreiche von der Landwirtschaftskammer errichtete Stationen bestehen, ist ein Vordringen der „anerkannten“ Rassen festzustellen.

Auf ähnliche Weise wird neuerdings die Kaninchenzucht unterstützt.

Die Ausführung von Arbeiten zur Hebung der Bienen- und Fischzucht liegt besonders in den Händen des der Landwirtschaftskammer angeschlossenen Provinzial-Bienenzüchtervereins und des Fischereivereins für die Provinz Posen, die von der Landwirtschaftskammer finanziell unterstützt werden.

## Förderung des Acker- und Pflanzenbaues.

Eine wichtige Tätigkeit der Landwirtschaftskammer ist Anregung zur intensiven Wirtschaftsweise auf dem Gebiete des Ackerbaues zu geben, um höhere Erträge zu erzielen. Abgesehen von der Vortrags- und Versuchstätigkeit in Pentkowo dienen in erster Linie hierzu zahlreiche

Düngungs- und Anbauversuche, die mit den verschiedensten landwirtschaftlichen Kulturpflanzen ausgeführt werden. Über die ganze Provinz sind einfache Demonstrations-Düngungsversuche verteilt, die in der Regel nur aus einer gedüngten und einer ungedüngten Parzelle bestehen. Diese Versuche haben den Zweck, die Landwirte von der Wichtigkeit einer richtig gewählten Volldüngung zu überzeugen. Gleichzeitig wird Saatgut geliefert, um die Kenntnis besten Saatgutes in weiten Kreisen zu verbreiten. Diese Versuche werden nicht nur mit den wichtigsten landwirtschaftlichen Kulturpflanzen, wie Getreide, Rüben, Kartoffeln, durchgeführt, sondern auch mit einigen anderen Pflanzen, von denen es kaum bekannt ist, daß sie in Posen angebaut werden, wie z. B. Korbweiden, Reben, Hopfen, Tabak. Der Anbau von Tabak ist bei den aus Süddeutschland stammenden Ansiedlerkreisen mit Unterstützung der Landwirtschaftskammer neu belebt worden. Auch Versuche mit Luzerne, Klee, Gras und Hirse wurden ausgeführt sowie eine größere Anzahl Prüfungen mit den verschiedensten Getreidesorten, um diese auf ihren Anbauwert in Posen zu prüfen. Ferner wurden Versuche zur Unkrautbekämpfung durchgeführt. Zur Beschaffung einwandfreien Saatgutes ist von der Landwirtschaftskammer der Saatbauverein für die Provinz Posen gegründet worden, der seine Geschäftsstelle bei der Landwirtschaftskammer hat. Der Verein bezweckt die Gewinnung von bestem aklimatisierten Saatgut. Nicht nur die zur Saatgutgewinnung bestimmten Felder der Mitglieder des Vereins, sondern auch alle übrigen zum Saatbau und zur Saatzucht dienenden Einrichtungen, wie z. B. Zuchtbeete, Vermehrungsfelder, Zuchtlaboratorien, Scheunen, Getreide-Reinigungsanlagen, Zucht- und Verkaufsbücher werden einer Besichtigung durch eine sachverständige Kommission unterworfen. Das den Anforderungen der Kommission entsprechende Saatgut wird als „anerkanntes Saatgut“ durch die Geschäftsstelle des Vereins verkauft und genießt auf der Bahn bedeutende Frachtermäßigung (halbe Fracht). Es werden recht bedeutende Saatgutmengen in Posen gebaut, die guten Absatz in Posen und in anderen Gegenden Deutschlands, selbst in Süddeutschland, finden. Auch haben bedeutende Züchter Anbaustationen in Posen errichtet.

Zur Bekämpfung von Pflanzenkrankheiten und Unkräutern besteht eine besondere Organisation, die ihren Mittelpunkt, d. h. Hauptsammelstelle, in der Abteilung für Pflanzenkrankheiten des Kaiser-Wilhelm-Instituts zu Bromberg hat, und der Sammelstellen (landwirtschaftliche Winterschulen usw.) und Sammler angegliedert sind.

Zur Einführung neuerer Maschinen und Geräte stehen der Landwirtschaftskammer Geldmittel zur Verfügung, die dazu verwandt werden, in jedem Jahre einer bestimmten Anzahl Kreise bäuerlichen Besitzern kleine Beihilfen oder unverzinsliche Darlehen zu geben. Ferner finden wieder in anderen Kreisen Wirtschaftsprämierungen statt, um vorbildlich geleitete Bauernwirtschaften auszuzeichnen.

Eine große Anzahl Landwirte haben ferner das Amt eines Vertrauensmannes übernommen, um der Landwirtschaftskammer und dem Statistischen Landesamte regelmäßig Berichte über den Stand der Saaten und dem Ausfall der Ernte zu erstatten.

## Die Moorkulturabteilung.

Eine sehr wichtige Aufgabe ist der Moorkulturabteilung der Landwirtschaftskammer, die 1900 errichtet wurde, gestellt. Sie hat in den ersten zehn Jahren ihres Bestehens zahlreiche kleinere Demonstrationsdüngungs- und Kulturversuche auf Moor ausgeführt, um die Landwirte, die Moorflächen besitzen, von der Wichtigkeit und der Rentabilität der Moorkultivierung zu überzeugen. Ferner wurden größere wissenschaftliche Versuche zur Beantwortung schwebender Moorkulturfragen durchgeführt und durch Wort und Schrift für weitere Aufklärung, Fortschritte und Anregungen gearbeitet.

Um das begonnene Werk der Kultivierung der Posener Moore noch mehr zu fördern, wurden seit Oktober 1911 die Aufgaben der Provinzial-Moorkommission wesentlich erweitert. Diese Aufgaben bestehen in der Übernahme folgender Arbeiten: 1. die einmalige Beratung, 2. die Erteilung eines ausführlichen schriftlichen Gutachtens, 3. die Anfertigung von Flächen und Längennivellements nebst 4. Projekt und Kostenanschlag, 5. die Abnahme der eventuell durch Unternehmer auszuführenden Arbeiten, 6. die Aufstellung von Grassamengemischen, 7. die Vermittlung beim Bezug einwandfreier, durch die Posener Versuchsstation untersuchter Sämereien, 8. die ständige Kontrolle meliorierter Wiesen.

Die über alle Erwartung große Inanspruchnahme der Provinzial-Moorkommission zeigt, daß ein Bedürfnis für die erweiterte Tätigkeit vorhanden ist. Es wäre sehr erfreulich, wenn nicht nur die Landwirte, sondern auch die übrigen auf diesem Gebiete arbeitenden Korporationen die Moorkommission benutzen wollten.

## Die Obstbauabteilung.

Neben größeren Obstanlagen in den Gärten der größeren Besitzer finden wir in den meisten Gärten der mittleren und kleineren Besitzer Obstbäume in recht beträchtlicher Anzahl angepflanzt. Die Landwirtschaftskammer ist seit Jahren eifrig für die Ausdehnung des Obstbaues eingetreten und, unterstützt durch die Behörden, hat sie erreicht, daß dem Obstbau lebhaftes Interesse und Unterstützung zuteil wird.

Zur Förderung des Obstbaues sind von der Landwirtschaftskammer folgende Einrichtungen getroffen. Die bei der Landwirtschaftskammer tätigen Obstbaudirektoren haben in erster Linie in den landwirtschaftlichen und Obstbauvereinen Vorträge zu halten und zwei- bis dreitägige, mit praktischen Übungen verbundene Obstbaukurse abzuhalten. Die Kurse, die auch von Frauen und den erwachsenen Töchtern besucht werden, erfreuen sich lebhaftesten Besuches. Gebühren werden nicht erhoben. Die Kurse werden in jedem Frühjahr im Zentralblatt angekündigt.

Zahlreiche Baumwärtler sind von der Landwirtschaftskammer ausgebildet und stehen gegen mäßige Vergütung zur Ausführung wichtiger Pflegearbeiten den Obstbaubesitzern zur Verfügung. Auf besonderen Antrag entsendet die Landwirtschaftskammer ihre Obstbauinspektoren, um an Ort und Stelle Gutachten über bestehende oder zu errichtende Obstplantagen zu geben. Zur besseren Verwertung des Obstes werden Obstmärkte eingerichtet, die jetzt von der „Genossenschaft zur Verwertung landwirtschaftlicher Produkte“ durchgeführt werden. Letztere unterhält in Posen einen Laden, in dem Obst, Gemüse, Butter, Eier, Honig, Kartoffeln usw. zu haben sind. Die Landwirtschaftskammer unterstützt diese Genossenschaft, indem sie z. B. Beamte zur Leitung der Genossenschaft zur Verfügung stellt. In den meisten Jahren finden kleinere oder größere Obstausstellungen unter Mitwirkung der Landwirtschaftskammer statt. Ebenso werden die 18 Obst- und Gartenbauvereine und die 2 Hausfrauenvereine von der Landwirtschaftskammer entsprechend nach Möglichkeit unterstützt.

Sehr große Fortschritte in der Ausdehnung des Obstbaues wurden durch die Tätigkeit der Ansiedlungskommission für Westpreußen und Posen erreicht. Mit Unterstützung dieser Behörde wurden bis jetzt zirka  $\frac{1}{2}$  Million Obstbäume angepflanzt. Die Landwirtschaftskammer hat hierbei seit einigen Jahren die Ausführung der betreffenden Arbeiten übernommen, die von einem Obstbaudirektor der Landwirtschaftskammer überwacht werden.

Nach dem neuen Verfahren erhält jeder Ansiedler, sofern dieses seine Geschäftslage erlaubt, eine Obstbaumpflanzung von 21 Bäumen für den Einzelpreis von 80 Pfennigen. Geliefert werden in der Regel 9 Apfel-, 2 Birnen-, 6 Pflaumen- und Zwetschen-, 3 Sauerkirschenbäume und 1 Staukirschenbaum. Außerdem kann er noch für einen kleineren Preis 2 Nußbäume und 4 Wildbäume erhalten. Es ist möglich, daß von vornherein bei vielen interessierten Ansiedlern größere Pflanzungen angelegt werden, nur ist für die überzähligen Bäume ein höherer Preis zu zahlen (1,25 Mk. pro Baum). Es werden außer den Bäumen auch Pfähle, Drahtschutzgeflechte, je 2 Baumbänder und Kunstständer geliefert; die Bäume werden von den liefernden Baumschulen mit Anwachs- und Sortengarantie gepflanzt.

Arbeiterstellen erhalten nur 10—12 Obstbäume zum Stückpreise von 50 Pfennigen.

Bei älteren Ansiedlern, die besonderes Interesse für den Obstbau gezeigt haben, können sogenannte Musterobstpflanzungen oder Handelsobstgärten angelegt werden. Hierfür kommen nur Apfelbäume in Frage. Der Stückpreis beträgt in diesem Falle 1 Mk.

Außer den Pflanzungen bei Ansiedlern werden auch Wege- und Friedhofsbepflanzungen ausgeführt.

## Tätigkeit auf dem Gebiete der Volkswirtschaft, Gesetzgebung und Verwaltung.

Auf den genannten Gebieten entwickelt die Landwirtschaftskammer besonders eine beratende und beherrschende Tätigkeit.

So werden den Gerichten auf Antrag zahlreiche Gutachten von Beamten der Landwirtschaftskammer oder ihrer Institute oder durch von der Landwirtschaftskammer ausgewählte Sachverständige erstattet. Die Anträge auf Vereidigung als landwirtschaftliche Sachverständige werden geprüft. Die Genossenschafts-, Kredit- und Versicherungsfragen werden eingehend verfolgt und die provinziellen Genossenschaften, die Personal- und Realkreditinstitute sowie die zahlreichen Versicherungsinstitute, die für die Landwirtschaft nötig sind, durch Wort und Schrift in ihren Aufgaben unterstützt. Versicherungsverträge werden auf Antrag abgeschlossen und bestehende Verträge geprüft. Zu Gesetzentwürfen, die dem Reichstag, preußischen Landtag oder dem Provinziallandtag zur Beratung und Beschlußfassung vorgelegt werden, nimmt die Kammer auf Antrag der Behörden oder aus eigener Initiative Stellung. Dasselbe gilt für provinzielle Polizeiverordnungen. Besonders zahlreich und in ihrer Wichtigkeit weiteren Kreisen oft nicht bekannt sind die Gut-

achten und Anträge, die auf dem Gebiete des Verkehrswesens, insbesondere der Eisenbahntarifpolitik, zu erstatten sind. Die Beobachtung der einheimischen und ausländischen Arbeiterverhältnisse, die immer wichtiger werden, die Regelung des Notierungswesens für landwirtschaftliche Produkte und Bedarfsartikel und die Bekämpfung des Vertriebes minderwertiger oder verfälschter Düngemittel usw. sind weitere Aufgaben der Landwirtschaftskammer.

### Ausstellungswesen.

Größere landwirtschaftliche Ausstellungen fanden in den letzten Jahren in Posen nicht statt, dagegen beteiligte sich die Landwirtschaftskammer oder die eine oder andere ihrer Abteilungen an anderen Ausstellungen. So war z. B. die Landwirtschaftskammer an der Ostdeutschen Ausstellung für Industrie, Gewerbe und Landwirtschaft zu Posen 1911 mit umfangreichen Gruppen beteiligt und hat hierfür nicht unbeträchtliche Mittel ausgegeben. Dasselbe gilt für die Gartenbauausstellung Posen im Jahre 1908. Die lokalen Obstbau-, Geflügelzucht- und kleinen landwirtschaftlichen Ausstellungen wurden durch Entsendung der Preisrichter und Stiftung von Diplomen und Medaillen unterstützt. Ferner beteiligte sich die Landwirtschaftskammer an der Abteilung „Arbeit“ auf der Ausstellung der D. L. G. und an den Gerste- und Hopfenausstellungen in Berlin.

### Landwirtschaftliches Vereinswesen.

Den eigentlichen Unterbau der Landwirtschaftskammer bildet das landwirtschaftliche Vereinswesen, das von dem bereits erwähnten landwirtschaftlichen Provinzialverein übernommen und von der Landwirtschaftskammer wesentlich ausgebaut wurde. Die Vereine gliedern sich in Kreis, Lokal- und zweckverwandte Vereine. Die Kreisvereine, von denen 29 bestehen, erstrecken sich in der Regel über ein oder zwei Kreise; ein Kreisverein umfaßt sechs Kreise. Diesen Vereinen gehören in erster Linie die Großgrundbesitzer an. Es liegt ihnen die Wahrnehmung der gesamten landwirtschaftlichen Interessen ihres Bezirkes ob. Zu den Sitzungen der Kreisvereine werden auch die Vertreter der Lokalvereine eingeladen. Als Lokalvereine gelten diejenigen Vereine, deren Vereinsbezirk sich auf einen lokalen Umkreis beschränken. Es bestehen zurzeit 192 Lokalvereine, während die Zahl der zweckverwandten Vereine und Verbände 119 beträgt. Als zweckverwandte Vereine gelten diejenigen Vereinigungen, die eine bestimmte Aufgabe sich gestellt haben, wie z. B. Förderung des Obst- und Gartenbaues, der Forstwirtschaft, der Geflügelzucht, Bienen- und Fischzucht, des Genossenschaftswesens usw. In jedem Jahre werden neue Vereine gegründet, zu welchem Zwecke die Landwirtschaftskammer Normalstatuten ausgearbeitet hat, die jedem Mitglied kostenfrei zur Verfügung gestellt werden. Die Aufgabe der landwirtschaftlichen Vereine besteht in erster Linie darin, belehrend auf die Mitglieder einzuwirken. Zu diesem Zwecke werden landwirtschaftliche Versammlungen abgehalten, in denen Beamte der Landwirtschaftskammer und anderer Behörden sowie praktische Landwirte Vorträge halten, an die sich eine Aussprache anschließt. Durch die Anstellung der Direktoren der landwirtschaftlichen Winterschulen wurde die Kammer in die Lage versetzt, das landwirtschaftliche Vereinswesen besonders intensiv zu fördern. Neben den Vorträgen finden Ausflüge nach den Versuchsgütern, nach Musterwirtschaften, Maschinenfabriken usw. statt. Einige Vereine haben Maschinen angeschafft, die von den Vereinsmitgliedern gemeinsam benutzt werden. Ebenso besitzen die meisten Vereine Bibliotheken. Wenn also die Aufgaben der Vereine sehr mannigfach sind, so sei doch hervorgehoben, daß der gemeinsame Bezug von Düngemitteln und Futtermitteln, Saatgut und anderen landwirtschaftlichen Bedarfsartikeln, den einzelne landwirtschaftliche Vereine pflegten, mehr und mehr in die Hand der landwirtschaftlichen Genossenschaften übergegangen ist, was aus juristischen Gründen und wegen Beschaffung des Kredits auch notwendig war. Da sich aber der Kreis der Mitglieder der landwirtschaftlichen Vereine mit denen der Genossenschaft vielfach deckt, so haben neuerdings auf unsere Anregungen hin verschiedene Genossenschaften sich unter dem Namen eines landwirtschaftlichen Lokalvereins und unter Anerkennung der Normalstatuten der Landwirtschaftskammer angeschlossen. Hierdurch wird eine Zersplitterung der Kräfte vermieden, und die betreffenden Landwirte arbeiten sowohl mit der Landwirtschaftskammer als auch mit den genossenschaftlichen provinziellen Zentralen.

### Landwirtschaftliches Unterrichtswesen.

In der Erkenntnis, daß die Landwirtschaft besonders durch landwirtschaftlichen Unterricht jeder Art gefördert werden kann, hat die Landwirtschaftskammer eine Reihe landwirtschaftlicher Unterrichtsanstalten errichtet bzw. bestehende Anstalten in ihre Verwaltung genommen. Zur Ausbildung der Bauernsöhne dienen die landwirtschaftlichen Winterschulen, in denen theoretischer



Unterricht in der Zeit von Anfang November bis Ende März von akademisch gebildeten Landwirten, die ihr Universitätsstudium durch ein entsprechendes Staatsexamen abgeschlossen haben, erteilt wird. Ferner erteilen Lehrer von anderen Schulen Unterricht in den Hilfswissenschaften, während Spezialunterricht, wie z. B. Tierheilkunde von Tierärzten, Verwaltungslehre von Rechtsanwälten, Bürgermeistern oder anderen Beamten erteilt wird. Es bestehen an folgenden Orten landwirtschaftliche Winterschulen: Hohensalza, Bromberg, Schönlanke, Fraustadt, Birnbaum, Kolmar, Janowitz, Witkowo, Koschmin, Schwersenz, Kempen, Schmiegel und Neutomischel. Es bestehen demnach 13 einheitlich geleitete Winterschulen. Das Schulgeld beträgt im ersten Winterhalbjahr 40 Mk., im zweiten 30 Mk. Die Schulbezirke erstrecken sich auf 2–3 Kreise. Mit den bisher durch die Unterrichtstätigkeit erzielten Erfolgen ist man zufrieden. Erwünscht wäre allerdings, daß die bäuerliche Bevölkerung die Notwendigkeit der Ausbildung ihrer Söhne in derartigen Schulen noch mehr einsehen und die Schulen noch besser besucht würden. Außer der Erteilung des Unterrichts üben die Direktoren der genannten Anstalten eine sehr segensreiche und wirksame Tätigkeit aus, indem sie im wahrsten Sinne des Wortes Berater und Vertrauensleute der bäuerlichen Bevölkerung ihres Bezirkes werden. Sie haben in den landwirtschaftlichen Vereinen und Genossenschaften Vorträge zu halten, die Anbau-, Düngungs- und Moorkulturversuche der Landwirtschaftskammer auszuführen und zu überwachen, bei Prämiiierungen mitzuwirken, Bullen-, Eber-, Geflügelzuchtstationen auszuwählen und zu überwachen, sowie zahlreiche Berichte über alles, was in ihrem Bezirk vorgeht, der Landwirtschaftskammer einzusenden. 100–150 Reisetage haben die Herren zur Erledigung ihrer Arbeiten notwendig, was wohl ein Beweis für ihre vielseitige Inanspruchnahme ist.

Mit der landwirtschaftlichen Winterschule in Bromberg ist eine Wiesenbauschule verbunden, die Wiesenbaumeister in 3 Wintersemestern ausbildet.

In Koschmin besteht eine Gärtnerlehranstalt. Sie hat die Aufgabe, Gutsgärtner auszubilden. Der Gartenbauverein in Bromberg unterhält eine von der Landwirtschaftskammer unterstützte Gärtnerschule, in der die Gartengehilfen Unterricht erhalten. Es sei ferner die Hufbeschlagschmiede zu Lissa erwähnt, die ebenfalls von der Landwirtschaftskammer unterstützt wird. Für die Ausbildung der Töchter unserer Landwirte ist ebenfalls gesorgt. Landwirtschaftliche Haushaltungsschulen zu Janowitz, Schmiegel und Volkingen haben die Aufgabe, den Töchtern unserer Bauern in Vierteljahrskursen eine zweckentsprechende Ausbildung zuteil werden zu lassen. Da diese Anstalten natürlich nicht genügen, so hat der Vaterländische Frauenverein zu Posen im letzten Winter eine große Anzahl von Wanderkochkursen, die 14 Tage dauern, in allen Kreisen der Provinz Posen eingerichtet. Diese Kurse erfreuen sich des lebhaften Interesses der beteiligten Kreise, so daß ihre dauernde Einrichtung einem Bedürfnis entspricht. Die Landwirtschaftskammer unterstützt diese Kurse finanziell.

### Milchwirtschaftliche Versuchsstation.

Die Milchwirtschaftliche Versuchsstation befindet sich in Wreschen. Sie hat die Aufgabe, Forschungen auf dem Gebiete der Milchwirtschaft und Käseerei auszuführen. Die große Anzahl der Molkereigenossenschaften in der Provinz Posen sowie zahlreiche private Molkereien lassen die Milch regelmäßig auf der Versuchsstation auf Fettgehalt untersuchen, während die Käseereien Kulturen zum Ansäuern der Milch und zur Herstellung bestimmter Käsesorten beziehen. Ferner hat der Direktor der Milchwirtschaftlichen Versuchsstation zahlreiche Gutachten an Behörden und Gerichte zu erstatten und die Molkereigenossenschaften an Ort und Stelle zu beraten. Die Zahl der untersuchten Proben im letzten Jahre betrug 39207, von denen zirka 36000 Milchproben waren. Die übrigen Untersuchungsgegenstände sind Rahm, Magermilch, Butter, Wasser, Käse, Quark, Ziegenmilch usw.

Mit der Versuchsstation ist eine Molkereilehranstalt verbunden, in der Meier, Meierinnen und Milchkontrollassistenten ausgebildet werden. Auch hat die Versuchsstation den Vertrieb von Ratin zur Vertilgung von Ratten und von Mäusetyphuskulturen, die in Magermilch gezüchtet sind, übernommen. Dies Mittel hat sich in der Provinz Posen sehr gut bewährt. Mit der Versuchsstation ist eine meteorologische Station verbunden.

### Landwirtschaftliche Versuchsstation.

Die Landwirtschaftliche Versuchsstation befindet sich in einem besonderen Gebäude in Posen (Gr. Berliner Straße 17). Sie übernimmt die Untersuchung der wichtigsten landwirtschaftlichen Gebrauchsstoffe, wie Düngemittel und Futtermittel auf ihren Gehalt an wertbestimmenden Stoffen. Ferner werden Sämereien-, Milch- und Bodenproben, Wasser, Zuckerrüben, erkrankte Pflanzen usw. geprüft. Für diese Untersuchung ist eine Gebührenordnung festgesetzt, die jedermann auf Wunsch kostenfrei erhält. In der Regel wird beim Verkauf der Düngemittel usw., wenn es sich um größere Posten handelt, ausbedungen, daß der Verkäufer die Untersuchungsgebühren trägt. Im letzten

Jahre wurden 21074 Proben untersucht. Neben der eigentlichen Kontrolltätigkeit haben die Beamten der Versuchsstation noch die Aufgabe, durch Wort und Schrift belehrend auf die Landwirte einzuwirken. Dem Direktor der Versuchsstation ist die Leitung des Versuchsgutes Pentkowo übergeben. Außer dem Direktor sind ein Botaniker und zehn Chemiker an der Versuchsstation tätig, neben zahlreichem Bureau- und Laborationspersonal.

### Versuchsgut Pentkowo.

In der Nähe der Kreisstadt Schroda befindet sich das Versuchsgut Pentkowo (Fernruf Schroda Nr. 13), das die Landwirtschaftskammer 1900 erworben hat. Auf dem Gute werden sowohl Fütterungsversuche als auch Versuche mit landwirtschaftlichen Kulturpflanzen ausgeführt. Es wird die Wirkung einzelner künstlicher Düngemittel, das Nährstoffbedürfnis der Pflanzen, die zweckmäßigste Saatzeit, Saatmenge und Saatmethode geprüft; ferner werden jedes Jahr zahlreiche Sorten, die sowohl in Posen wie in anderen Gegenden gezüchtet sind, auf ihren Anbauwert für Posen gezüchtet. Pentkowo, das sich lebhaftesten Interesses der beteiligten Kreise erfreut, empfehlen wir im Monat Juni oder Anfang Juli zu besichtigen, da das die geeignetste Zeit hierfür ist

### Arbeitsamt.

Das Arbeitsamt der Landwirtschaftskammer befindet sich zu Posen, Zentralstraße 2 (Fernruf Nr. 1147). Die Aufgaben dieses Amtes sind vielseitig, schwierig und unter unseren heutigen Verhältnissen besonders wichtig. Das Arbeitsamt hat einerseits den ganzen in- und ausländischen Arbeitsmarkt zu beobachten und über alle das Arbeiterwesen betreffenden Fragen der Landwirtschaftskammer zu berichten und andererseits Güterbeamte aller Art, einheimisches und fremdes Personal sowie Saisonarbeiter zu vermitteln. Diejenigen stellensuchenden landwirtschaftlichen Beamten und das einheimische Personal, das sich auf dem Arbeitsamt meldet, wird den Landwirten, die Stellen zu besetzen haben, unter Übersendung der Zeugnisabschriften usw. bekannt gegeben. Der Abschluß des Anstellungs- bzw. Arbeitskontraktes erfolgt durch das Arbeitsamt. Die Vermittlung geschieht für die Arbeitgeber der Beamten kostenfrei, während bei einheimischem Personal und bei Saisonarbeitern die Vermittlungsgebühren die Arbeitgeber zahlen.

### Buchstelle.

Die Buchstelle der Landwirtschaftskammer hat erst am 1. April 1912 ihre Tätigkeit begonnen. Sie erfreut sich aber trotz der kurzen Zeit ihres Bestehens lebhaften Zuspruchs, so daß sie zirka 12 Beamte beschäftigt. Die Räume der Buchstelle befinden sich zu Posen, Buddestraße Nr. 14 (Fernruf Nr. 2172).

Die Tätigkeit der Buchstelle erstreckt sich auf: 1. Einrichtung von Buchführungen unter Berücksichtigung der besonderen Betriebsverhältnisse der einzelnen Güter, 2. Bestandaufnahmen (Inventuren), 3. Prüfungen (Revisionen) von Büchern aller Systeme einschließlich der dazu gehörigen Belege, 4. Aufstellungen von Jahresabschlüssen und Kalkulationen, 5. Aufstellungen von Einkommensteuererklärungen, 6. Beratung der Landwirte in Steuerfragen und Vertretung der Zensiten gegenüber den Behörden, 7. Führung von Wirtschaftsbüchern auf Grund von Wochenberichten, die im Wege des Pausverfahrens hergestellt werden (die Führung der Bücher erfolgt ausschließlich nach dem vielfach bewährten System der D. L. G.; der Leiter der Buchstelle ist mit demselben als langjähriger Beamter der D. L. G. genau vertraut), 8. Aufstellung von Vermögenübersichten, Kauf- und Pachtrechnungen, Begutachtung von Buchführungen usw., 9. Förderung der Buchführung für kleinere landwirtschaftliche Betriebe durch mündliche oder schriftliche Anweisung.

### Forstabteilung.

Im Interesse des Privat- und Gemeindewaldes hat die Landwirtschaftskammer im Jahre 1903 eine Forstabteilung gegründet, die sich glänzend entwickelte. Die Forstabteilung hat die Aufgabe, den Waldbesitzern Posens in jeder Beziehung ratend und helfend zur Seite zu stehen. In erster Linie werden folgende Arbeiten gegen geringe Gebühren übernommen: Forstvermessungen und Forsteinrichtungen, ständige Beihilfe bei der Forstverwaltung, einmalige Forstberatung, Waldwertberechnungen, Vermittlung von Holzverkäufen, Beschaffung von Forstpflanzen und Waldsämereien, Vermittlung von Forstbeamten, Vermittlung von Forstkulturgeräten usw.

Auch auf dem Gebiete der Aufforstung der Ödflächen, die sich im Privatbesitz, insbesondere in bäuerlichem Besitz befinden, hat die Forstabteilung durch Gründung von 14 Aufforstungsvereinen vorbildlich gewirkt. Diesen gehören 324 Mitglieder mit zirka 13731 Morgen Forstfläche an.

# Niekammers Güteradressbücher

Verzeichnisse sämtlicher größeren Güter mit Angabe der Gutseigenschaft, des Grundsteuer-Reinertrages, der Gesamtfläche und des Flächeninhalts der einzelnen Kulturen, des Viehbestandes, aller industriellen Anlagen und der Fernsprechanschlüsse, Angabe der Besitzer, Pächter und Verwalter, der Post-, Telegraphen- und Eisenbahnstationen und deren Entfernung vom Gute, der evangelischen und katholischen Kirchspiele, der Standesamtsbezirke, der Stadt- bzw. Amtsbezirke, der Oberlandes-, Land- und Amtsgerichte, sowie einem alphabetischen Orts- u. Personenregister und einem **Handbuch der Staatlichen Behörden.**

Bisher erschienen:

- Bd. I. **Pommersches Güteradressbuch**  
1911. 3. Auflage. Preis gebestet 10 Mark, gebunden 11 Mark.
- Bd. II. **Westpreussisches Güteradressbuch**  
1912. 2. Auflage. Preis gebestet 9 Mark, gebunden 10 Mark.
- Bd. III. **Ostpreussisches Güteradressbuch**  
1913. 2. Auflage. Preis gebestet 12 Mark, gebunden 13 Mark.
- Bd. IV. **Güteradressbuch von Mecklenburg-Schwerin und Mecklenburg-Strelitz.**  
1908. 2. Auflage. Preis gebestet 10 Mark, gebunden 11 Mark.
- Bd. V. **Güteradressbuch der Provinz Sachsen**  
1913. 2. Auflage. Preis gebestet 13 Mark, gebunden 14 Mark.
- Bd. VI. **Güteradressbuch der Provinz Posen**  
1913. 2. Auflage. Preis gebestet 10 Mark, gebunden 11 Mark.
- Bd. VII. **Güteradressbuch der Provinz Brandenburg**  
1907. Preis gebestet 8 Mark, gebunden 9 Mark.
- Bd. VIII. **Güteradressbuch der Provinz Hannover**  
1908. Preis gebestet 10 Mark, gebunden 11 Mark.
- Bd. IX. **Güteradressbuch des Königreichs Sachsen**  
1910. Preis gebestet 12 Mark, gebunden 13 Mark.
- Bd. X. **Güteradressbuch der Provinz Westfalen**  
1909. Preis gebestet 12 Mark, gebunden 13 Mark.

Weitere Bände sowie neue Auflagen ständig in Vorbereitung.

Ausführliche Prospekte mit Angabe der neuesten Ausgaben kostenlos.

Reichenbach'sche Verlagsbuchhandlung in Leipzig

# Wichtige Bücher für den praktischen Landwirt!

Bruchholz, Tierzuchtinspektor Dr. phil.: „Kleines Lehrbuch über Haltung, Züchtung und Fütterung der Kinder.“ Mit besonderer Berücksichtigung der Futterrationsberechnungen. Preis geb. M. 3.—

Eriksson, Professor Dr.: „Die Pilzkrankheiten der landwirtschaftlichen Kulturgewächse.“ Mit 129 schwarzen und 3 farbigen Abbildungen. Preis geb. M. 4.50.

Ringel, W., und Schr. v. d. Holtz: „Anleitung zur Errichtung guter Düngerstätten und zur zweckmäßigen Behandlung des Stalldüngers.“ 2. Aufl. mit 5 Plänen u. Kostenanschlägen. Preis ungeb. M. 1.—, in Leinenband M. 1.60.

Kirstein, Dr. phil. Ernst: „Die Krankheiten des Kindes, ihre Behandlung und Heilung.“ Mit einem Anhang: Die Geburtshilfe beim Kinde. Mit vielen Abbildungen. Preis geb. M. 1.50.

Lehrbuch des Schweizers, Das. Ein vollständiges Handbuch der Kinderzucht. Herausgegeben von Dr. G. Wilsdorf, Tierzuchtdirektor Chr. Mommsen, Prof. Dr. Tiemann, Dr. phil. E. Kirstein, Thomas Camenzind u. a. — Über 700 Seiten Text mit 281 Abbildungen und einem farbigen, zerlegbaren Modell. Eleg. geb. in Karton Preis M. 10.—

Mommsen, Tierzuchtdirektor Chr.: „Gemeinverständliche Anleitung zur Fütterung der Kinder. Nebst Anhang: Die Fütterung der Schweine. Preis geb. M. 2.—

Otto, M.: „Polnisch für Landwirte.“ Praktisches Lehrbuch zum Erlernen der polnischen Sprache für den Verkehr mit dem polnischen Landarbeiter. Mit deutsch-polnischem Wörterbuch. Preis brosch. M. 1.—, geb. M. 1.50.

Patzig, C. G.: „Der praktische Ökonomieverwalter nach den Anforderungen der Jetztzeit.“ 13. Auflage, bearbeitet von Direktor Dr. Gwallig. Preis geb. in Karton M. 8.—

Tiemann, Prof. Dr. S.: „Die Milch, ihre Gewinnung, Untersuchung, Behandlung und Verwertung.“ Mit vielen Abbildungen. Preis geb. M. 3.—

Wilsdorf, Dr. G.: „Neuzeitliche Zucht, Aufzucht und Haltung des Kindes.“ Mit 147 Abbildungen. Preis in Leinenband M. 4.50.

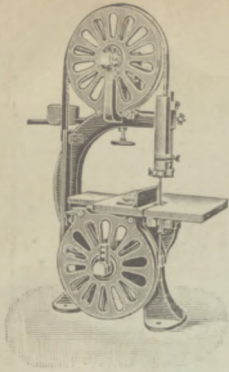

Bandsäge

## Sägegatter

als Horizontal- und Vollgatter für landwirtschaftliche Sägewerke.

**Holzbearbeitungs-**  
Maschinen für Stellmacherei und Tischlerei,  
als Bandsägen, Universalmaschinen (Rad-  
maschinen) zur Bearbeitung aller Räderteile,  
Drehbänke für Radnaben, Hobelmaschinen.

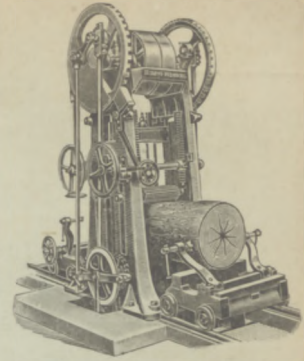

Walzenvollgatter

## Kreissägen

für Bretter-, Balken- u. Brennholzschneiden

liefert seit 1865 in bevorzugten Ausführungen

# BLUMWE & SOHN

Spezialfabrik für Säge- u. Holzbearbeitungsmaschinen  
**Bromberg-Prinzenthal**

Brüssel 1910: 3 Grands Prix

# HEINRICH LANZ BRESLAU 13

Stammfabriken in Mannheim

Anerkannt größte und bedeutendste Fabrik Deutschlands für

## Dampf-Dreschmaschinen und Lokomobilen

(Satt- und Heißdampf-System)

Patent-  
Selbsteinleger  
Spreubläser  
Kurzstrohbläser



Automat.  
Körnerwage  
und  
Sackheber

Über 20 000 Dampf-Dreschmaschinen im Betrieb gewährleisten die Güte der aus  
mehr als 30jähriger Erfahrung hervorgegangenen Bauart

## Patent-Selbstbinder-Strohpresse

für Garn- und Drahtbindung

Bei letzterer: Ausnutzung des Waggon-Ladegewichts von 200 Zentner

Buenos Aires 1910: 2 Grands Prix

Turin 1911: 3 Grands Prix

Santa Maria (Brasil.): Grand Prix

Größtes Spezialhaus für schwarze Konfektion



# Otto Weber's Trauermagazin

Berlin W, Mohrenstraße 45 (Bendarmenmarkt)  
Ecke Markgrafenstraße ∞ ∞ ∞ ∞ Begründet i. J. 1872

Kann jede Dame, welche farbig gekleidet eintrat, in  
vollständiger Trauerkleidung  
verlassen

Auswahlsendungen sofort bereitwilligst!

## Elegante Promenaden- und Gesellschafts-Toiletten —

Großer Vorrat in Paletots und Jacken-Kostümen  
Einfache Blusen von M. 3.50, Röcke von M. 6.- an

Telegramm-Adresse: Weber Trauermagazin + Telephon: Amt Zentrum, Nr. 2044 und 2060

I.

## Regierungsbezirk Posen.

---

Behörden, Rechtsanwälte und Beamte der Provinz  
siehe: Handbuch der Königl. Behörden.

## Kreis

Kreisstadt:

Name des Gutes bzw. Ortes	Grund- steuer- Rein- ertrag №	Größe in Hektaren (abgerundet)							Viehstand					Angaben aller industriellen An- lagen und Fern- sprechanschlüsse		
		Summe	Acker inkl. Gärten	Wiesen	Weiden	Holzungen	Umland, Hofräume, Wege usw.	Wasser	Pferde	Rindvieh über- haupt	davon Kälber	Schafe	Schweine			
° Adelnau, Gut, z. Stadt A. geh.	957	.	.	.	.	.	.	.	.	.	.	.	.	.	.	.
<b>Krotoschin</b> , Fürstentum i. Kr. Adelnau, besteh. aus: Grundstücke in Selbstver- waltung	63311 7092	11145 1047	2448 313	1330 717	139 12	7125 .	87 .	16 5	517	836	364	.	564	☞ Krotoschin 44		
<b>Baben</b> , Gut, mit den Vor- werken <b>Glisnica</b> und <b>Kaczuren</b>	9339	915	606	182	71	5	45	6	192	268	105	.	126	☞ Adelnau 2 Dampfbrennerei, Remonte-, Rind- vieh-u. Schweine- zucht		
<b>Chwaliszew I</b> , Gut....	2605	196	162	29	.	.	5	.	30	80	30	30	250	☞ Sulmirschtz 4 Orig. Oldenburger Herde, Zuchtvieh- verkauf		
<b>Chwaliszew II</b> , Allodial- rittergut	6027	431	384	36	.	.	10	1	70	222	88	1	174	☞ Sulmirschtz 5		
<b>Danischin</b> , Gut, mit den Vorwerken	3632	233	161	66	1	.	4	1	161	76	63	.	89	☞ Danischin 5		
<b>Lonkocin</b> .....	3623	264	260	.	.	.	4	.	29	113	20	.	21	☞ Danischin 6		
und <b>Chruszczyn</b> .....	997	84	66	11	4	.	2	1	2	8	7	.	5	☞ Danischin 7		
<b>Hutta</b> , Gut.....	1302	180	101	61	11	.	6	1	93	89	46	.	60	☞ Adelnau 33		
<b>Raczyce</b> , Gut.....	2188	249	188	47	.	10	4	.	32	89	41	.	75	☞ Adelnau 29		
<b>Uciechow</b> , Gut.....	2939	335	229	96	.	1	7	2	40	108	45	.	48	☞ Uciechow 1		
Auf andere Güter verteilt.	1348	117	51	66	.	.	.	.	.	.	.	.	.	.	.	.
Forsten:																
<b>Glisnica</b> , Forst.....	10333	2968	.	.	.	2968	.	.	.	.	.	.	.	☞ Danischin 1		
<b>Lonkocin</b> , Forst .....	5005	1068	.	.	.	1068	.	.	.	.	.	.	.	.	.	.
<b>Sophienau</b> , Forst .....	2506	532	.	.	.	532	.	.	.	.	5	4	3	.	.	.
<b>Swieca</b> , Forst.....	4674	2558	.	.	.	2558	.	.	1	3	2	.	2	.	.	.

## Adelnau.

Adelnau.

Landgericht: Ostrowo.  
Landwehrbezirk: Ostrowo.

Name des Besitzers	Name des I. Pächters II. Verwalters	Post-, Telegraphen- und Eisenbahnstation mit Angabe der km Entfernung		Kirchspiele a) evangel. b) kathol.	I. Standesamts- bezirk II. Stadt- bzw. Polizeidistrikt	Sitz des Amts- gerichts
		km	Entfernung			
<b>Katholische Kirche zu Adelnau</b>			Adelnau PTE			
			Krotoschin PTE			
	II. Rentkammer- direktor Adolf May, Dom.-Rat, Gen.-Bevollm. in Krotoschin, Schloß		Gr.-Tarchaly PT Lonkocin E Adelnau E	a) Adelnau b) do.	I. Adelnau II. do.	Adelnau
	I. Heinr. Bieneck, Fürstl. Amtsrat	6,9				
	I. Viktor Kuhnt	4,0	Sulmirschtz PTE	a) Adelnau b) Sulmirschtz	I. Sulmirschtz II. do.	do.
	I. Wilh. Nicolai	5,0	Biadki E			
	I. Josef Zipper, Ökon.-Rat und Fürstl. Amtsrat	2,5	Danischin PTE Lonkocin E	a) Adelnau b) Hanswalde	I. Danischin II. Sulmirschtz	Ostrowo
	I. Otto Überle	3,7	Adelnau PT	a) Adelnau b) Sulmirschtz	I. Sulmirschtz II. do.	Adelnau
		4,5	Adelnau E		I. Adelnau	do.
	I. Oskar Brauer, Oberleutn. d. L. I. Fritz Joost u. Hermann Apitz	14,0	Ostrowo E	a) Adelnau b) do.	II. Schwarzwald	do.
3,0		Adelnau PTE		I. Adelnau	do.	
	20,4	Uciechow PT Ostrowo E	a) Adelnau b) Sulmirschtz	II. Sulmirschtz I. Sulmirschtz	do.	
	7,0	Sulmirschtz EKIb Adelnau E		II. do.		
II. Aug. Helden- stein, Forstrat in Krotoschin	8,8	Glisnica PT Lonkocin E Adelnau E	a) Adelnau b) do.	I. Adelnau II. do.	do.	
II. Alfred Paul, Revierförster	2,0	Ostrowo PT	a) Adelnau	I. Danischin	Ostrowo	
II. Paul Schulz, Förster in Wil- helminenruh	2,5	Lonkocin E	b) Hanswalde	II. Sulmirschtz		
II. Willy Richter, Revierförster	5,0	Sulmirschtz PTE	a) Krotoschin b) Sulmirschtz	I. Sulmirschtz II. do.	Adelnau	
II. Bernhard Artl, Forstverwalter	7,0 5,0 19,8	Krotoschin E Adelnau PT Ostrowo E	a) Adelnau b) do.	I. Adelnau II. Schwarzwald	do.	



Name des Gutes bzw. Ortes	Grundsteuer-Reinertrag M	Größe in Hektaren (abgerundet)							Viehstand				Angaben aller industriellen Anlagen und Fernsprechanschlüsse	
		Summe	Acker inkl. Gärten	Wiesen	Weiden	Holzungen	Unland, Hofräume, Wege usw.	Wasser	Pferde	Rindvieh		Schafe		Schweine
										überhaupt	davon Kühe			
<b>Przygodzice</b> , Grafschaft, Anteil im Kreise Adelnau, bestehend aus:	42810	8867	3333	783	4362	79	310	431	1129	493	314	664		
<b>Przygodzice</b> , Teichwirtschaft	?	332	48	.	.	.	284	.	.	.	.	.	Przygodzice 2 f. Teichwirtschaft Przygodzice 5 f. Forsth. Fasanerie Schwarzwald 1 f. Forsth. Krzyzaki Adelnau 21 f. Forsth. Szmata	
<b>Bledzianow</b> , Gut .....	?	205	163	34	.	2	6	21	71	48	.	31		
<b>Grofs-Gorzyce</b> , Vorwerk	?	682	571	90	.	12	8	86	136	46	21	143	Ostrowo 31 Dampfbrennerei Adelnau 3	
<b>Grofs-Tarchaly</b> , Rittergut	?	350	244	101	.	4	1	49	50	10	.	91		
<b>Klein-Topola</b> , Fürstl. Domäne	?	420	337	71	.	10	2	50	140	60	15	250	Ostrowo 194 Oldenb. Rindviehzucht, Schweinez. u. -mast, starker Kartoffelbau Ostrowo 234	
<b>Radlow</b> , Vorwerk .....	?	239	205	26	.	7	1	33	80	44	.	4		
<b>Radziwillow</b> , Vorwerk	?	505	392	106	.	5	2	42	120	63	.	144	Ostrowo 45	
<b>Zacharzew</b> , Fürstliche Domäne	3580	390	319	62	.	9	.	32	120	40	.	40	Ostrowo 171	
<b>Zalesie</b> , Vorwerk .....	?	273	249	18	.	6	.	40	130	40	.	120	Danischin 9	
<b>Zembcow</b> , Gut, mit Anteil im Kr. Ostrowo	3307	367	310	52	.	4	1	46	139	35	.	60	Ostrowo 64	
Forsten, im Kr. Adelnau ..	?	4362	.	.	4362	.	.	.	.	.	.	.		
Kleine Pachtparzellen .....	?	726	?	?	.	.	.	.	.	.	.	.		
<b>Raschwege</b> , Gut, z. Gem. R. geh.	780	84	53	3	3	25	.	8	45	20	.	20	Raschkow 11	
do. do. ....	?	29	28	1	.	.	.	4	20	10	.	30	Beteiligt an Gen.-Brennerei u. -Molk.	
do. do. ....	253	21	19	1,5	.	0,5	.	3	16	7	.	35		
<b>Skrzebow</b> , Gut, z. Gem. S. geh.	684	.	.	.	.	.	.	.	.	.	.	.		
<b>Sulmirschütz</b> , Gut, zur Stadt S. geh.	1287	80	.	.	.	.	.	.	.	.	.	.		

Name des Besitzers	Name des I. Pächters II. Verwalters	Post-, Telegraphen- und Eisenbahnstation mit Angabe der km Entfernung		Kirchspiele a) evangel. b) kathol.	I. Standesamts- bezirk II. Stadt- bzw. Polizeidistrikt	Sitz des Amts- gerichts
		km	Entfernung			
Se. Durchl. <b>Ferdinand Fürst Radziwill</b> zu Schloß Antonin und Berlin	Verwalt. d. Grafschaft Przygodzice: II. Hipolit v. Zakrzewski, Fürstl. Gen.-Bev. u. Rittergutsbes. auf Czachory bei Ocionz, Kr. Ostrowo. II. v. Gostomski, Administrator, II. Rob. Kessner u. Ign. Michalek, Rendanten. Forstrev.-Beamte im Kr. Adelnau: II. Joh. Matyas, Oberförster, II. Stan. Worsztynowica, Baumstr., f. Rev. Gr.-Gorzyce: II. Joh. Eberstein, Revierförst. in Fsth. Fasanerie, f. Rev. Krzyzaki: II. Max Fiebig, Wildmeister in Fsth. Krzyzaki, f. Revier Szmata: II. Wilh. Kliesch, Först. in Forsthaus Szmata I. Bronislaw u. Jan Pankalla	8,1	Przygodzice PTE Ostrowo PTE	a) Ostrowo b) do.	I. Kl.-Topola II. Schwarzwald	Ostrowo
	I. Wladislaus Lobermeyer	3,0	Antonin PTE	a) Schwarzwald b) Schildberg	I. Schwarzwald II. do.	do.
	I. Josef v. Taczanowski	6,0	Ostrowo PTE Gr.-Gorzyce E	a) Ostrowo b) do.	I. Kl.-Topola II. Adelnau	do.
	I. Franz Gradzielewski	4,0	Adelnau E PT	a) Adelnau b) Ostrowo	I. Adelnau II. do.	Adelnau
	I. Frau Anna Feiffer geb. Jeske	5,0	Ostrowo PT Kl.-Topola E	a) Ostrowo b) do.	I. Kl.-Topola II. Adelnau	Ostrowo
	I. Nikodem Schröder	4,5	Ostrowo PTE	a) Ostrowo b) Pogrybow	I. Raschkow II. do.	do.
	I. Joseph Laurentowski	9,7	Ostrowo PTE Gr.-Gorzyce E	a) Ostrowo b) do.	I. Adelnau II. do.	do.
	I. Zdzislaw Kornobis	2,0	Ostrowo PTE	a) Ostrowo b) do.	I. Kl.-Topola II. Adelnau	do.
	I. Paul Doerffer	6,5	Ostrowo PT Lonkocin E	a) Ostrowo b) do.	I. Kl.-Topola II. Raschkow	do.
	I. Wladyslaw Szulc	3,0 2,0	Ostrowo PTE	a) Ostrowo b) do.	I. Kl.-Topola II. Adelnau	do.
<b>Fr. Beining</b>	1,5	Raschkow PT	a) Raschkow b) Waldmark	I. Raschkow II. do.	do.	
<b>E. Märlander</b>	5,0	Biniew E	a) Raschkow b) Waldmark	I. Raschkow II. do.	do.	
<b>R. Windmeier</b>		Raschkow PT	a) Raschkow b) Skrzebow	I. Raschkow II. do.	do.	
<b>Katholische Kirche zu Skrzebow</b>		Biniew E	a) Sulmirschütz b) do.	I. Sulmirschütz II. do.	Adelnau	
<b>Katholische Kirche zu Sulmirschütz</b>		I. W. Olszanowski I. Einzeln verpachtet	Raschkow PT Biniew E Sulmirschütz PTE	a) Raschkow b) Skrzebow a) Sulmirschütz b) do.	I. Raschkow II. do. I. Sulmirschütz II. do.	do.

Behörden, Rechtsanwälte und Beamte der Provinz  
siehe: Handbuch der Königl. Behörden.

## Kreis

Kreisstadt:

Name des Gutes bzw. Ortes	Grund- steuer- Rein- ertrag M.	Größe in Hektaren (abgerundet)							Viehstand					Angaben aller industriellen An- lagen und Fern- sprechanschlüsse
		Summe	Ackerinkl. Gärten	Wiesen	Weiden	Holzungen	Unland, Hofräume, Wege usw.	Wasser	Pferde	Rindvieh über- haupt	davon Kühe	Schafe	Schweine	
<b>Altgörtzig</b> mit Vorwerk <b>Sterke</b> , z. Gem. Altgörtzig geh.	4543	830	482	59	195	4	90	37	89	2	45	30	☞ Birnbaum 43 Dampfbrennerei	
<b>Bialokosch</b> mit <b>Klein- Bialokosch, Stuten- hof</b> und <b>Polko</b> , Majorat	4864	977	441	65	15	259	197	34	86	59	.	140	☞ Öff. Fernsprech- stelle Bialokosch Ziegelei u. Stärke- fabrik	
<b>Bialtsch</b> , Rittergut.....	3948	493	359	48	5	12	11	58	34	150	10	.	☞ Szrodke 2 Spiritusbrennerei u. Karpfenzucht ☞ Birnbaum 29 (Wird aufgeteilt)	
<b>Bielsko</b> , Gut .....	700	183	64	22	.	10	.	.	6	30	15	.	42	
do. Gut, z. Gem. B. geh.	600	65,5	58	7,5	.	.	.	.	6	25	12	.	24	
<b>Birnbaum</b> , Forstgut, mit den Schutzbezirken <b>Rade- wald, Tiergarten, Steinhübel, Radusch, Eulenberg, Driewen und Papiermühle</b>	11662	6679	246	63	5	6095	78	192	15	59	39	.	32	☞ Öffentl. Fern- sprechstelle Vor- heide
° <b>Birnbaum</b> , Gut, z. St. B. geh.	906	.	.	.	.	.	.	.	.	.	.	.	.	
° do. do. ....	1914	.	.	.	.	.	.	.	.	.	.	.	.	
° do. do. ....	1304	.	.	.	.	.	.	.	.	.	.	.	.	
do. do. ....	775	82	3,5	75	1	2	0,5	.	.	.	.	.	.	
<b>Chalin</b> , Rittergut, m. Vor- werk <b>Schrimm</b>	3670	819	411	62	29	131	8	178	46	100	48	676	69	
<b>Charcie</b> , Rittergut, m. Vor- werk <b>Jablonowo</b> und Ziegelei <b>Dreibüchen- krug</b>	5709	708	415	76	6	105	22	68	75 inkl. Fohlen	130	4	.	80	☞ Öffentl. Fern- sprechst. Charcie Brennerei, Ziegel-, Pferdezucht, Re- monteverkauf, Rindviehmast, Zuckerrübenbau
<b>Dombrowka</b> , Rittergut ..	129	119	106	.	.	10	3	.	8	35	23	53	21	
<b>Gorzyn</b> , Rittergut, m. Vor- werk <b>Höhenvorwerk (Kozia)</b>	5098	932	464	74	1	252	.	.	92	120	15	342	120	☞ Birnbaum 11 Dampfbrennerei, Wasserm., Säge- werk, Fischerei
<b>Groß-Lenschetz</b> , Ritter- gut	4936	621	514	33	.	50	4	53	203	81	.	150	☞ Gr.-Lenschetz 2 Brennerei, Ziegelei	
<b>Groß-Luttom</b> , Rittergut.	4162	721	370	39	.	190	122	53	156	30	.	260	☞ Zirke 8 Ziegelei	
<b>Groß-Münche</b> , Kgl. Do- mäne, m. Vorw. <b>Grolewo</b>	?	879	678	41,5	6	127	23,5	3	75	165	57	500	120	☞ Gr.-Münche 1 Dampfbrennerei, Molkerei
<b>Izdebn</b> , Rittergut.....	3000	550	300	25	.	196	.	29	40	80	30	40	160	
<b>Klein-Lenschetz</b> , Ritterg.	2991	424	209	14	28	102	1	70	27	94	29	.	114	☞ Szrodke 8
<b>Kulm</b> , Kgl. Domäne, mit <b>Motzberg</b>	6849	1045	745	82	18	105	21	74	80	300	100	.	206	☞ Birnbaum 12 Dampfbr., Molker., Elektr. Licht- und Kraftanlage, elek- trischer Pflug
<b>Kwiltsch</b> , Herrschaft be- stehend aus:														
<b>Kwiltsch</b> , Rittergut, mit <b>Neumühle</b>	7064	1398	868	79	15	389	18	29	64	218	100	.	170	☞ Kwiltsch 6 (Schloß) und 17 (Rentamt) Dampfbrennerei u. -schneidemühle

## Birnbaum.

Birnbaum.

Landgericht: **Meseritz.**  
Landwehrbezirk: **Samter.**

Name des Besitzers	Name des I. Pächters II. Verwalters	Post-, Telegraphen- und Eisenbahnstation mit Angabe der km Entfernung		Kirchspiele a) evangel. b) kathol.	I. Standesamts- bezirk II. Stadt- bzw. Polizeidistrikt	Sitz des Amts- gerichts
		km	Entfernung			
Frau <b>Gertrud v. Willich</b> auf Gorzyn	II. Karl Galinski,	4,0	Birnbaum PTE	a) Birnbaum b) Kähme	I. Birnbaum II. do.	Birn- baum
Dr. jur. <b>Karl von Rose</b> , Oberregierungsrat	II. Wilhelm Wahrmann, Oberinspektor	4,0	Bialokosch PT Richthausen E	a) Pinne b) Psarskie	I. Lubosch II. Orzeschkowo	do.
<b>Ferd. Schlinke</b>		2,0 1,5	Seeberg P Szrodke T Seeberg E	a) Seeberg b) do.	I. Seeberg II. Zirke	do.
<b>Wilhelm Krause</b>		1,0 2,0	Birnbaum PT Birnbaum E			
<b>Wilhelm Schlinke Fiskus</b>	II. Kutzner, Oberförster in Vorheide bei Birnbaum	3,0 4,0	Birnbaum PT Birnbaum E			
<b>Hermine Fechner Rudolf Hoene René de Rége</b>			Birnbaum PTE	a) Birnbaum b) do.	I. Birnbaum II. do.	do.
<b>Stadtgemeinde Birn- baum Max Zürcher</b> in Chalin	I. Einzeln ver- pachtet	8,0 3,0	Zirke PTE Klossowitz E Seeberg PT	a) Zirke b) do.	I. Kurnatowitze II. Zirke	do.
<b>Otto von Hantelmann</b> in Baborowko b. Samter	II. H. Maedler, Administrator	14,0	Seeberg PT Ryzin E	a) Zirke b) Seeberg	I. Seeberg II. Zirke	do.
<b>Wilhelm Tölle</b>		2,5 2,0	Lewitz PT Lewin E	a) Lewitz Hauland b) Kähme	I. Milostowo II. Orzeschkowo	do.
Frau <b>Gertrud v. Willich</b>	II. Alfr. Polewka	5,0	Gorzyn PT Birnbaum E	a) Birnbaum b) Kähme	I. Birnbaum II. do.	do.
<b>Otto Rodatz</b>	II. Motzek	3,0 6,4 3,5	Gr.-Lenschetz Seeberg E   PT Zirke PT Ryzin E	a) Seeberg b) Gr.-Luttom	I. Lubosch II. Zirke I. Zirke	do. do.
<b>Erich Rodatz</b>	II. H. Thorenz	3,5	Ryzin E	b) Gr.-Luttom	II. do.	
<b>Fiskus</b>	I. Paul Keibel, Kgl. Oberamtm.	3,0 4,0 3,0	Gr.-Münche PT Pruschim E Glasberg E	a) Milostowo b) Kähme	I. Milostowo II. Orzeschkowo	do.
<b>Max Petzel</b> , Rittm. a. D.		3,0 3,0	Seeberg PT Ryzin E	a) Zirke b) Seeberg	I. Zirke II. do.	do.
<b>Katholische Kirche</b> zu Biezdrowo, Nutz.: Probst Heinr. Likowski	I. Kasimir Cichocki	16,0 2,0 4,0	Wronke E Gr.-Lenschetz Seeberg E   PT	a) Zirke b) Seeberg	I. Seeberg II. Zirke	do.
<b>Fiskus</b>	I. Otto Boldt, Landrat a. D.	5,2	Birnbaum PTE	a) Birnbaum b) Kähme	I. Birnbaum II. do.	do.
<b>Dobieszaw Graf von Kwilecki</b> a. Kwiltsch	II. P. v. Mielecki i. Buszewo (Kr. Samter), Ritter- gutsbesitz. und Gen.-Bevollm. II. Jos. Sowiński I. für Neumühle: St. Andrzej- jewski		Kwiltsch PTE	a) Orzeschkowo b) Kwiltsch	I. Orzeschkowo II. do.	do.

Name des Gutes bzw. Ortes	Grund- steuer- Rein- ertrag M	Größe in Hektaren (abgerundet)							Viehstand					Angaben aller industriellen An- lagen und Fern- sprechanschlüsse			
		Summe	Acker inkl. Gärten	Wiesen	Weiden	Holzungen	Unland, Hofräume, Wege usw.	Wasser	Pferde	Rindvieh		Schafe	Schweine				
										über- haupt	davon Kühe						
Noch zur Herrsch. <b>Kwiltsch</b> geh.																	
<b>Kurnatowitz</b> , Rittergut, mit <b>Upartowo</b> und Vorwerk <b>Zawada</b>	3106	722	439	20	47	192	6	18	42	180	10		50	☛ Kwiltsch 5 Rindviehmast			
<b>Lutomek</b> , Rittergut, mit Vorwerk <b>Sosnia</b> und	?	924	550	40	10	225	13	86	45	150	40		150	☛ Gr.-Lenschetz 3			
<b>Orzeschkowo</b> , Rittergut, mit <b>Polko</b> , <b>Alt- und Nendombrowa</b>	3790	674	355	25	15	243			40	120	40		20	☛ Kwiltsch 10			
<b>Lawica</b> , Rittergut, m. Vorwerk <b>Popowo</b>	3861	861	424	112	10	208	6	101	54	182	40		150	☛ Birnbaum 9 Dampfstarkefabr., Ziegeln., Torfstich, Elektrisch. Wirtschaftsbetrieb			
<b>Lesionke</b> , Gut, z. Gem. Katschlin geh.	789	122	90	6	3	16		7	9	40	24		20	☛ Zirke 11			
<b>Lubosch</b> , Rittergut, m. Vorwerk <b>Augustowo</b> und		2080	1083	120	77	531	98	171	100	280	78		200	☛ Pinne 1 Dampfbrennerei, Ziegelei, Holzschneidemühle			
<b>Karlshof</b> , Vorwerk		158	136	21			1		20	60	5		30				
<b>Moschlejowo</b> , Rittergut..	4429	765	437	28	4	275	10	11	75	160	38		120	☛ Kwiltsch 12 Ziegelei, Wasserm., Mastwirtschaft			
<b>Muchocin</b> , Rittergut .....	2122	1159	369	85	108	430	9	158	30	120	25	12	93	☛ Birnbaum 13 Wassermühle, Dampfbrennerei			
<b>Mylin</b> , Gut, z. Gem. M. geh.	2074	238	178	24	4	6	1	25	20	100	50			☛ Szrodke 7 Molkerei			
<b>Niemierschewo</b> , Rittergut, mit Vorwerk <b>Josefowo</b> ...		724	331	85			59		40	95			325	80			
<b>Chichocki</b> Hauland II, zu Vorw. Augustowo geh.		27	27						2	7	3			5			
<b>Orle</b> , Rittergut, mit Vorw. <b>Strzymin</b> , <b>Erlengrund</b> und <b>Szrodke</b> , Rittergut .....		6640	1490	885	65		232	58	250				75	127	5	83	Ziegelei, Torfstich, Brennerei
<b>Pruschim</b> , Rittergut .....	3934	832	492	72	20	170		78	43	122	76	595	173	☛ Szrodke 1 ☛ Szrodke 10 (Verwaltung)			
<b>Rozbitek</b> , Rittergut, mit den Vorwerken <b>Heidchen</b> u. <b>Mechnatsch Schlangenlug</b> , Kgl. Försterei, z. Kgl. Oberförsterei Waitze, Kreis Schwerin a. W. geh.	6219	1275	738	9	42	459			42	196	84	460	195	☛ Kwiltsch 2 Dampfbrennerei			
<b>Seeberg</b> , Gut, z. Gem. S. geh.	1500	96	90	6					12	50	30		40	☛ Szrodke 6 Rindvieh- und Schweinezucht			
do. do. ....	609	50	40	9			1							☛ Szrodke 3			
<b>Steineck</b> , Fideikommißherrschaft, mit Vorwerk <b>Kopanina</b>	3466	790	500	50		210	11	19	36	230	50		370	☛ Kwiltsch 4 Dampfbrennerei, Ziegeln., Kartoffel-trockenanlage			

Name des Besitzers	Name des I. Pächters II. Verwalters	Post-, Telegraphen- und Eisenbahnstation mit Angabe der km Entfernung		Kirchspiele a) evangel. b) kathol.	I. Standesamts- bezirk II. Stadt- bzw. Polizeidistrikt	Sitz des Amts- gerichts
		km	Entfernung			
<b>Dobieslaw</b> Graf von <b>Kwilecki</b> a. Kwiltsch	I. Alex. Schrant	4,5	Kwiltsch PTE	a) Zirke b) do.	I. Kurnatowitz II. Orzeschkowo	Birnbaum
	I. Dr. Jan Kapski	8,0	Zirke PT Kwiltsch E	a) Zirke b) Gr.-Luttom	I. Kurnatowitz II. Zirke	do.
	I. M. Szuman	2,0	Kwiltsch PTE	a) Orzeschkowo b) Kwiltsch	I. Orzeschkowo II. do.	do.
<b>Napoleon v. Rutkowski</b>	II. Stefan Raczkowski	6,0	Zirke PT Zattum E	a) Zirke b) do.	I. Kurnatowitz II. Birnbaum	do.
<b>Ernst Kuhnt</b>		3,0	Zirke PTE	a) Zirke b) Gr.-Luttom	I. Zirke II. do.	do.
Frau <b>Johanna</b> verw. <b>Bardt</b> , geb. Freiin v. Massenbach, u. Kinder <b>Hansjürgen</b> und <b>Richard</b>	II. Gottfried Warnecke		Lubosch PTE	a) Pinne b) Lubosch	I. Lubosch II. Orzeschkowo	do.
<b>C. H. von Chlapowski</b>	I. für Karlshof: Karl Michaelis II. v. Sulerzyski	2,5	Pinne PTE			
<b>Wilhelm v. Kalckreuth</b> , Rittm. a. D.	II. Otto Freyer	5,5	Kwiltsch PTE Lubosch E	a) Orzeschkowo b) Seeberg	I. Kurnatowitz II. Orzeschkowo	do.
<b>August Furchheim</b>	II. Otto Freyer	2,7	Birnbaum PTE	a) Birnbaum b) do.	I. Birnbaum II. do.	do.
Frau <b>Johanna</b> vw. <b>Bardt</b> , geb. Freiin v. Massenbach, u. Kinder <b>Hansjürgen</b> u. <b>Richard</b> a. Lubosch		4,0	Szrodke PT Seeberg E	a) Seeberg b) do.	I. Seeberg II. Zirke	do.
	II. Gottfried Warnecke	3,0	Seeberg E			
	I. für Josefowo: Hilarius Kirscht	12,0	Wronke E	a) Pinne b) Seeberg	I. Lubosch II. Orzeschkowo	do.
	II. Gustav Silber-nagel	4,5	Lubosch PTE			
<b>Gustav von Seydlitz</b> a. Szrodke	II. Aug. Kühnke, Administrator	4,3	Pinne PTE	a) Pinne b) do.	I. Pinne II. do.	Pinne (Kr. Samter)
<b>Heinrich v. Reiche</b> a. Rozbitek		4,0	Neuthal PTE Seeberg E	a) Neuthal b) Biedzrowo	I. Seeberg II. Zirke	Birnbaum
	II. Rudolf Buße, Oberinspektor	2,0	Seeberg E	a) Zirke b) Seeberg	I. Seeberg II. Zirke	do.
<b>Fiskus</b>	II. Otto Micke, Kgl. Oberförst. in Kl.-Krebbel	13,0	Szrodke PT Wronke E Seeberg E	a) Zirke b) Seeberg	I. Seeberg II. Zirke	do.
<b>W. Kothe</b>		4,0	Kähme PT Pruschim E	a) Birnbaum b) Kähme	I. Kurnatowitz II. Birnbaum	do.
	II. Fuhrmann	1,5	Kwiltsch PTE	a) Orzeschkowo b) Kwiltsch	I. Milostowo II. Orzeschkowo	do.
<b>Katholische Kirche</b> zu Seeberg	I. Einzeln ver-pachtet	2,0	Seeberg PTE	a) Seeberg b) do.	I. Seeberg II. Zirke	do.
<b>Paul Fuss</b> , Fideikommißherr auf Steineck		10,0	Birnbaum PTE	a) Birnbaum b) do.	I. Birnbaum II. do.	do.
		6,0	Kwiltsch PTE	a) Orzeschkowo b) Kwiltsch	I. Orzeschkowo II. do.	do.
		1,0	Weiche Wituchowo EKlb Lubosch E			

Name des Gutes bzw. Ortes	Grundsteuer-Rein-ertrag /h	Größe in Hektaren (abgerundet)							Viehstand				Angaben aller industriellen Anlagen und Fernsprechanschlüsse	
		Summe	Acker inkl. Gärten	Wiesen	Weiden	Holzungen	Unland, Hofräume, Wege usw.	Wasser	Pferde	Rindvieh		Schafe		Schweine
										überhaupt	davon Kühe			
<b>Tutschempe</b> , Rittergut, m. den Vorwerken <b>Klein-Münche</b> u. <b>Milostowko</b>	4944	1152	729	53	95	245	23	7	60	190	45	600	110	Gr.-Münche 3 Dampfbrennerei, Ziegelei, Elektr. Anlagen
<b>Zirke</b> , Kgl. Landgestüt ...	1209	44	17	3	1	6	17	.	189	.	.	.	34	Kl.-Zirke 4
<b>Zirke</b> , Kgl. Oberförsterei, mit Schutzbezirk <b>Döbelwald, Berg, Ziegelei, Kuckucksmühle, Reiherhorst, Tränke, Wasserblotte, Lütjenkrug</b> u. Gut <b>Marianowo</b> u. Teile d. früh. Ansiedlungsgutes <b>Grabitz</b>	?	7315	234	147	.	6456	61	417	14	58	33	6	80	Öffentl. Fernsprechstelle Kiefern-samendarre

Behörden, Rechtsanwälte und Beamte der Provinz siehe: Handbuch der Königl. Behörden.

Kreis

Kreisstadt:

Name des Gutes bzw. Ortes	Grundsteuer-Rein-ertrag /h	Größe in Hektaren (abgerundet)							Viehstand				Angaben aller industriellen Anlagen und Fernsprechanschlüsse	
		Summe	Acker inkl. Gärten	Wiesen	Weiden	Holzungen	Unland, Hofräume, Wege usw.	Wasser	Pferde	Rindvieh		Schafe		Schweine
										überhaupt	davon Kühe			
<b>Alt-Dombrowo (Dabrowa)</b> , Rittergut, m. d. Vorwerken <b>Blocko, Stradyń</b> u. <b>Lonkie-Krug Goscieszyn</b> , Ritterg., m. Vorwerk <b>Zdrogowo</b>	26507	3487	965	1346	280	804	92		172	719	214	130	501	Wollstein 16 Torfbrikettfabrik, Brennerei, Stärkefabrik
<b>Belencin</b> , Rittergut, Fideikommiß mit <b>Karna</b> , Rittergut.....	7555	1231	389	127	37	632	35	1	64	291	93	.	310	Wollstein 16 Dampfsägewerk
<b>Bellwitz</b> , Rittergut.....	5186	1164	495	25	.	602	42		55	214	94	.	107	Köbnitz 5 Dampfbrennerei
<b>Bomst</b> , Rittergut, m. Vorw. <b>Schloßvorwerk</b>	7374	617	591	12	.	14	.	.	38	270	100	.	153	Köbnitz 4 Dampfbrennerei
do. Gut, z. Stadt B. geh.	1352	208	135	15	8	46	4		4	34	2	.	5	
do. do. ....	4488	690	.	.	.	.	.	.	65	126	.	166	359	Bomst 3 Dampfbrennerei, Ziegelei
<b>Chorzemin</b> , Rittergut....	960	.	.	.	.	.	.	.	.	.	.	.	.	
do. do. ....	774	.	.	.	.	.	.	.	.	.	.	.	.	
<b>Dombrowka</b> , Gut.....	3255	684	261	26	9	333	55		19	129	40	.	100	Wollstein 39 Dampfschneidmühle
do. do. ....	955	141,5	.	.	.	.	.	.	.	.	.	.	.	Siedlec 2
<b>Dombrowka</b> , Gut.....	785	169,1	.	.	.	.	.	.	.	.	.	.	.	Siedlec 1
<b>Ellenau</b> , Rittergut.....	400	51	46	4	.	.	0,7	0,3	4	30	10	.	15	
<b>Fehlen</b> , Gut, z. Gem. F. geh.	3504	352,5	324 u. 10 Moor-kultur	16	.	.	.	2,5	40	180	42	.	100	Bentschen 59
<b>Fehlen</b> , Gut, z. Gem. F. geh.	1293	334	130	20	.	35	2	147	13	60	18	.	20	

Name des Besitzers	Name des I. Pächters II. Verwalters	Post-, Telegraphen- und Eisenbahnstation mit Angabe der Entfernung		Kirchspiele a) evangel. b) kathol.	I. Standesamtsbezirk II. Stadt- bzw. Polizeidistrikt	Sitz des Amtsgerichts
		km	Entfernung			
<b>Hugo von Unruh</b> , Hptm. d. L. i. Klein-Münche	II. Doweidt in Tutschempe	1,5 4,0 4,0	Gr.-Münche PT Pruschin E Glasberg E	a) Milostowo b) Kähme	I. Orzeschkowo II. do.	Birnbaum
	II. Direktor Frhr. Wernerv.Senden, Rittm. d. L., Kgl. Gestütsdirektor II. Fiedler, Kgl. Oberförster	Zirke PTE	a) Zirke b) do.	I. Zirke II. do.	do.	
<b>Fiskus</b>						

Bomst.

Wollstein.

Landgericht: **Meseritz.**  
Landwehrbezirk: **Kosten.**

Name des Besitzers	Name des I. Pächters II. Verwalters	Post-, Telegraphen- und Eisenbahnstation mit Angabe der Entfernung		Kirchspiele a) evangel. b) kathol.	I. Standesamtsbezirk II. Stadt- bzw. Polizeidistrikt	Sitz des Amtsgerichts
		km	Entfernung			
<b>Sigismund von Kurnatowski</b> , Kgl. Kammerherr	II. v. Bakowski, Oberinspektor	5,0 5,0 4,0	Goszieszyn PT Wollstein E Tloki E	a) Rothenburg a. Obra b) Gościeszyn	I. Gościeszyn II. do.	Wollstein
	II. Theurich, Oberförster	5,0 3,0 7,0	Goszieszyn PT Tloki E Wollstein E Belencin PTE	a) Bentschen b) do.	I. Belencin II. Teichrode	Bentschen
<b>Ernst v. Wentzel</b> , Landschaftsrat	II. MaxHorzetzky, Oberlt. a. D. in Karna	5,0 6,0	Köbnitz PT Belencin E	a) Wollstein b) Siedlec	I. Karna II. Teichrode	Wollstein
	<b>Erich von Tiedemann</b> in Brausendorf	7,5	Bomst PTE	a) Bomst b) Neu-Kramzig	I. Bomst II. Unruhstadt	Bentschen
<b>Königl. Ansiedlungskommission</b> in Posen	I. f. Schloßvorwerk: Roderich Jess		Bomst PTE	a) Bomst b) do.	I. Bomst II. Unruhstadt	do.
<b>Stadtgemeinde Bomst Kathol. Pfarre</b> in Bomst	II. Victor Bieneck	3,0	Wollstein PTE	a) Wollstein b) do.	I. Wollstein, Landbz. II. do. Nord	Wollstein
<b>Alfred Daum</b> , Oberreg.-Rat in Posen, Neue Gartenstr. 55						
<b>Fritz Bloens</b>			Siedlec PT	a) Wollstein b) Siedlec	I. Wollstein II. do. Nord	do.
<b>Otto Bloens</b>			Dt.-Zodien E			
<b>Vinzent Michalski</b>	I. Jakob Michalski	1,5	Rothenburg a. Obra PT	a) Rothenburg a. Obra b) Gościeszyn	I. Rothenburg a. Obra II. Rakwitz	do.
<b>Friedrich von Arnim</b> , Oberleutn. d. Garde-Landw.-Schützen	II. Gethmann	3,0 2,7 3,0	do. E Belencin PT do. E	a) Bentschen b) do.	I. Belencin II. Teichrode	Bentschen
<b>Boleslaus Rabski</b>		1,5 7,0	Altkloster PT Neudorf-Mauche E	a) Altkloster b) do.	I. Altkloster II. do.	Wollstein

Name des Gutes bzw. Ortes	Grund- steuer- Rein- ertrag M	Größe in Hektaren (abgerundet)							Viehstand					Angaben aller industriellen An- lagen und Fern- sprechanschlüsse
		Summe	Ackerinkl. Gärten	Wiesen	Weiden	Holungen	Unland, Hofräume, Wege usw.	Wasser	Pferde	Rindvieh		Schafe	Schweine	
										über- haupt	davon Kühe			
Friedenfeld, Gut, z. Gem. Wioska geh.	.	90	75	5	.	10	.	6	30	10	.	10		
Friedrichshof, Gut, zur Gem. Kleindorf geh.	551	76,4	.	.	.	.	.	8	30	15	9	16		
Gorsko, Gut, z. Gem. G. geh.	367	111	.	.	.	.	.	.	.	.	.	.		
Großdorf, Gut, z. Gem. G. geh., mit den Vorwerken Lusche u. Steindorf	8300	800	593	68	17	91	25	6	9	.	.	.	Unruhstadt 16 Ges.-Brennerei	
Hammer, Kgl. Domäne, m. den Vorwerken Sandvorwerk, Waldvorwerk, Alexandrowo und Januszewo	2964	480	350	100	30			27	110	24	.	25	Brennerei, Hopfenbau	
Hammer, Forst, z. Kgl. Oberförsterei Buchwerder, Kreis Neutomischel, geh.	5713	2390	2390				2	11	7	.	.	15		
Jazyniec, Gut.....	1195	196	144	29	.	19	5	.	12	70	24	.	100	Obra 1
Johanneshof, Vorwerk, z. Gem. Chwalim geh.	200	66	28	3	3	32	.	.	4	14	6	2	16	Unruhstadt 31
Karge, Rittergut, mit den Vorwerken Liehne und Rothenau	6737	887	375	125	.	331	27	29	20	165	30	.	.	Unruhstadt 2 Dampf-Brennerei
Kielpin, Rittergut.....	4492	679	360	39	42	213	25	.	50	158	60	300	100	Wollstein 15 Dampfdresche mit Strohhpr., Dampf-schneidemühle
Kleindorf, Gut, z. Gem. K. geh.	609	.	.	.	.	.	.	.	.	.	.	.	.	
Kramzig, Gut, z. Gem. K. geh.	1035	.	.	.	.	.	.	.	.	.	.	.	.	
Köbnitz, Rittergut, mit Vorwerk Wojciechowo Nowina und Godziszewo mit Vorwerk Morgi	10812	2032	841	210	15	640	.	326	64	272	?	.	122	Köbnitz 1 Köbnitz 6 (Pächter) Dampf-Brennerei Köbnitz 2
Groitzig, Rittergut.....	3058	547	389	23	7	85	43	.	34	160	23	.	80	Köbnitz 3 Dampf-Brennerei
Nieborze, Rittergut.....	2645	294	272	.	.	8	14	.	13	34	18	.	28	
Komorowo, Rittergut, m. d. Vorwerken Komorowo, Berzyn u. Klein-Nelke und Tloki, Rittergut.....	4861	1295	423	112	64	323	5	368	78	352	187	.	152	Wollstein 13 Brennerei
Lehfelde, Rittergut, mit Vorwerk Groß-Nelke*	3424	455	282	1	9	161	2	.	39	236	37	8	32	Wollstein 42
Mauche, Kgl. Oberförsterei, mit Schutzbez. Oelpoche, Heiligensee, Josephsthal, Mauche, Rödershorst, Ilgen, Dt.-Wilke, Blotnik u. Nitsche	9681	1294	607	91	35	378	30	153	50	270	80	400	100	Wollstein 12 (Anschl. a. Molker. Wollstein) * Wollstein 20 Sägew., Dampfbr. Öffentl. Fernsprechstelle Oberförsterei Mauche
Neu-Kramzig, Gut.....	11640	6657	328	104	4	6031	92	98	13	39	?	.	41	
	1338	300	180	2	.	81	2	36	9	23	?	.	23	

Name des Besitzers	Name des I. Pächters II. Verwalters	Post-, Telegraphen- und Eisenbahnstation mit Angabe der km Entfernung		Kirchspiele a) evangel. b) kathol.	I. Standesamtsbezirk II. Stadt- bzw. Polizeidistrikt	Sitz des Amtsgerichts
		km	Entfernung			
Valentin Roskiewicz		3,5	Jablone PT	a) Jablone	I. Wioska	Wollstein
Albert Kutzke		8,1	Rakwitz E	b) Gnin	II. Rakwitz	Unruhstadt
Johann Walkowiak		3,0	Unruhstadt PTE	a) Unruhstadt b) do.	I. Kopnitz II. Unruhstadt	Unruhstadt
Königl. Ansiedlungs-Kommission in Posen	II. Herm. Kerber	4,2	Weine PTE	a) Luschwitz b) Priment	I. Priment II. Altkloster	Wollstein
Fiskus	I. Rudolf Busse, Leutnant a. D., Kgl. Amtsrat	7,0	Hammer (Kr. Bomst) PT	a) Borni Kirchplatz	I. Hammer	Wollstein
	II. Paul Schröder	14,0	Tannheim E	b) Bentschen	II. Teichrode	
Wilhelm Ziedrich	II. Krug u. Heß, Revierförster	11,0	Hammer (Kr. Bomst) PT	a) Borni Kirchplatz	I. Neu-Scharke	do.
		3,0	Obra PT	b) Bentschen	II. Teichrode	
Isidor Kaminiarz		9,8	Wollstein E	a) Wollstein	I. Obra	do.
Fräulein Magdalena Rothe und Frau Anna Richter geb. Rothe	I. Carl Richter, Rittergutsbes. in Tornow, Bevollm.	5,0	Unruhstadt PTE	a) Karge b) Kopnitz	I. Unruhstadt II. do.	Unruhstadt
	II. Bruno Sobotta, Inspektor	6,0	Unruhstadt PTE	a) Karge b) Kopnitz	I. Karge II. Unruhstadt	do.
Oskar Daum		2,0	Wollstein PTE	a) Wollstein	I. Wollstein,	Wollstein
Albert Kutzke		2,0	Tannheim E	b) Siedlec	Landbz.	
		2,0	Lehfelde E		II. do. Nord	
Stanislaus Sobiech		2,8	Unruhstadt PT	a) Kopnitz	I. Kopnitz	Unruhstadt
		5,3	Kopnitz E	b) do.	II. Unruhstadt	do.
Ignatz Graf von Mielzynski auf Iwno	I. Wize		Gr.-Schmölln PTE	a) Bomst b) Neu-Kramzig	I. Neu-Kramzig II. Unruhstadt	
	I. Ad. Stich's Erben in Kaisershof-Duschnik	12,4	Köbnitz PT	a) Bomst	I. Köbnitz	Bentschen
Stephan Graf von Mycielski auf Schloß Wollstein	II. Albert Link, Administrator		Bentschen E	b) Bentschen	II. Hammer	
	I. P. Napierała	3,0	Köbnitz PT	a) Bomst	I. Köbnitz	do.
Ernst Lehfeldt	I. W. Michalski	9,4	Bentschen E	b) do.	II. Hammer	
	II. Dr. phil. B. v. Poniecki	4,0	Köbnitz PT	a) Wollstein	I. Köbnitz	Wollstein
	II. für Brennerei: Czerwinski	5,2	Tannheim (Pos.) E	b) Siedlec	II. Wollstein	
		0,6	Wollstein PTE	a) Wollstein	I. Wollstein,	do.
				b) do.	Landbz.	
		4,0	Wollstein PT	a) Wollstein	II. do. Nord	
			Tloki E	b) do.	I. Wollstein,	do.
					Landbz.	
			Lehfelde PTE	a) Wollstein	I. Wollstein,	do.
				b) do.	Landbz.	
Fiskus	II. Klempin, Regierungs- u. Forstrat	3,5	Mauche PT	a) Alt-kloster	I. Alt-kloster	do.
			Neudorf-Mauche E	b) do.	II. do.	
Bank Parzelacyjny in Priment	II. Emil Lupitzki	4,5	Neu-Kramzig Bomst E [PT]	a) Bomst b) Neu-Kramzig	I. Unruhstadt II. do.	Bentschen

Table with columns: Name des Gutes bzw. Ortes, Grundsteuer-Reinertrag, Größe in Hektaren (abgerundet), Viehstand, and Angaben aller industriellen Anlagen und Fernsprechanschlüsse.

Behörden, Rechtsanwälte und Beamte der Provinz siehe: Handbuch der Königl. Behörden.

Kreis

Kreisstadt:

Table with columns: Name des Gutes bzw. Ortes, Grundsteuer-Reinertrag, Größe in Hektaren (abgerundet), Viehstand, and Angaben aller industriellen Anlagen und Fernsprechanschlüsse.

Table with columns: Name des Besitzers, Name des Pächters/Verwalters, Post-Telegraphen- und Eisenbahnstation, Kirchspiele, I. Standesamtsbezirk, II. Stadt- bzw. Polizeidistrikt, Sitz des Amtsgerichts.

Fraustadt.

Fraustadt.

Landgericht: Lissa.

Landwehrbezirk: Glogau.

Table with columns: Name des Besitzers, Name des Pächters/Verwalters, Post-Telegraphen- und Eisenbahnstation, Kirchspiele, I. Standesamtsbezirk, II. Stadt- bzw. Polizeidistrikt, Sitz des Amtsgerichts.

Table with 15 columns: Name des Gutes bzw. Ortes, Grundsteuer-Reinertrag, Größe in Hektaren (abgerundet) [Summe, Acker inkl. Gärten, Wiesen, Weiden, Holzungen, Unland, Hofräume, Wege usw., Wasser], Viehstand [Pferde, Rindvieh (überhaupt, davon Kühe), Schafe, Schweine], and Angaben aller industriellen Anlagen und Fernsprechan schlüsse.

Table with 7 columns: Name des Besitzers, Name des I. Pächters II. Verwalters, Post-, Telegraphen- und Eisenbahnstation mit Angabe der km Entfernung, Kirchspiele (a) evangel. b) kathol., I. Standesamtsbezirk II. Stadt- bzw. Polizeidistrikt, and Sitz des Amtsgerichts.



Name des Gutes bzw. Ortes	Grund- steuer- Rein- ertrag M	Größe in Hektaren (abgerundet)							Viehstand					Angaben aller industriellen An- lagen und Fern- sprechanschlüsse
		Summe	Acker inkl. Gärten	Wiesen	Weiden	Holzungen	Unland, Hofräume, Wege usw.	Wasser	Pferde	Rindvieh		Schafe	Schweine	
										über- haupt	davon Kühe			
<b>Luschwitz</b> , Rittergut, mit d. Vorwerken <b>Bukwitz</b> und <b>Kahlo</b> <b>Deutsch-Jeseritz</b> , Rit- tergut, mit den Forst- häusern <b>Friedrichs- thal, Neu-Anhalt,</b> <b>Papiermühle</b> und <b>Nicheln</b> <b>Luschwitz</b> , Gut, zur Gem. L. geh.	27177	4590	706	93	6	3205	22	558	64	250	10	1500	•	☞ Luschwitz 1 (Verwaltung) ☞ Luschwitz 8 (Revierverwaltg.) ☞ Luschwitz 9 (Forsth.Friedrichs- thal) Dampfbrennerei
<b>Mittel-Alt-u.-Neu-Drie- bitz</b> , Kgl. Domäne	3887	705	463	40	•	181	21		20	120	13	•	•	☞ Luschwitz 5 Ziegelei, Sägewerk, Wassermühle, Ze- mentwarenfabrik, Lohndampfdrusch ☞ Driebitz 3 ☞ Driebitz 4 für Neu-Driebitz Dampfbrennerei Kiesschacht und Hartsteinfabrik
<b>Mittel-Driebitz</b> , Ritter- guts-Vorwerk, z. Gem. M.-D. geh.	363	184	63	6	5	30	80	•	6	1	1	•	•	☞ Fraustadt 64
<b>Mittel-Röhrsdorf</b> , Ritter- gut mit Rustikalbesitz	3494	231	200	24	•	49	8	•	19	86	49	•	•	☞ Barga 3 Dampfbrennerei
<b>Neuguth</b> , Gut, z. Gem. N. geh. mit <b>Buchwald</b>	321	46	38	18	•	•	•	•	4	23	17	•	•	☞ Driebitz 10 Ziegelei (verpacht.) ☞ Fraustadt 52
<b>Nicheln</b> , Rittergut.....	6396	589	499	40	•	50	•	•	56	173	55	3	80	☞ Fraustadt 20 Zuckerrübenbau, Gründungung ☞ Fraustadt 38 Ziegelei (verpacht.)
<b>Nieder-Alt-Driebitz</b> , Rittergut	1517	331	189	23	•	107	12	•	20	61	23	•	•	☞ Fraustadt 52
<b>Nieder-Heyersdorf</b> , Fi- deikommiß	13176	784	389	189	40	140	17	9	23	198	80	•	260	☞ Fraustadt 22 Dampfbrennerei
<b>Nieder-Röhrsdorf</b> , Rit- tergut	3809	328	232	14	•	78	4	•	18	54	30	•	•	☞ Fraustadt 192
<b>Nieder-Zedlitz</b> , Rittergut mit <b>Schwirnerei</b> .....	5630	363	225	39	•	87	10	2	28	160	90	•	•	
<b>Ober-Heyersdorf</b> , Ritter- gut	750	192	40	25	15	50	2	•	2	60	?	•	•	
<b>Ober-Pritschen</b> , Ritter- gut, mit den Vorwerken <b>Lämmervorwerk</b> und <b>Nieder-Pritschen</b>	5540	273	179	62	•	25	6	1	34	107	29	•	•	☞ Fraustadt 161 Beteil. a. Molkerei, Brenn.- u. Dampf- pflug-Genoss. ☞ Fraustadt 33 Dampfbrennerei mit Mühle
<b>Ober-Pritschen</b> , Gut, z. Gem. O.-P. geh.	4194	368	315	48	•	•	5	•	25	115	83	•	•	
o do. do. ....	734	34	22	12	•	•	•	•	5	23	14	•	•	
o do. do. ....	684	•	•	•	•	•	•	•	•	•	•	•	•	
o do. do. ....	705	•	•	•	•	•	•	•	•	•	•	•	•	
do. Freigut, do. ....	3260	140	126	14	•	•	•	•	14	70	40	•	220	
<b>Ober-Röhrsdorf</b> , Ritter- gut, m. Vorwerk <b>Neugrätz</b> und Rustikalbesitz	5739	928	333	15	•	563	16	1	28	122	47	•	•	☞ Fraustadt 51
<b>Ober-Zedlitz</b> , Rittergut..	3057	251	216	30	•	•	5	•	21	124	30	•	215	☞ Öff. Fernspr. Beteil. an Genoss.- Molkerei, Schweinezucht Ziegelei
<b>Röhrsdorf</b> , Gut, z. Gem. R. geh.	722	61	59	1,8	•	•	0,2	•	6	28	13	•	10	
<b>Scharne</b> , Gut.....	4323	421	292	121	•	•	8	•	69	145	15	450	2	

Name des Besitzers	Name des I. Pächters II. Verwalters	Post-, Telegraphen- und Eisenbahnstation mit Angabe der km Entfernung	Kirchspiele a) evangel. b) kathol.	I. Standesamts- bezirk II. Stadt- bzw. Polizeidistrikt	Sitz des Amts- gerichts
<b>Se. Hoh. Herzog Fried- rich II. von Anhalt</b>	I. Gustav Greger II. Meyer, Oberförster	0,5 Luschwitz PT 1,5 Kahlo E 3,5 Luschwitz E 7,0 Dt.-Jeseritz E	a) Luschwitz b) do.	I. Luschwitz II. do.	Frau- stadt
<b>Hermann Schwarz</b>		Luschwitz PTE			
<b>Fiskus</b>	I. Wilh. Wolff II. Hugo v. Hautcharmoy	1,6 Driebitz PTE	a) Alt-Driebitz b) Kursdorf	I. Driebitz II. Fraustadt- Süd	do.
<b>Alfred Conrad</b>		Driebitz PTE			
<b>Fritz Kalau vom Hofe</b> , Hauptm. a. D.		4,0 Fraustadt PTE	a) Fraustadt b) Röhrsdorf	I. Fraustadt, Ld. II. Fraustadt-N.	do.
<b>August Drauschke</b>		4,3 Fraustadt PTE	a) Fraustadt b) do.	I. Fraustadt, Ld. II. Fraustadt-N.	do.
<b>Matias Siciński</b>		2,9 Barga PT 8,0 Fraustadt E	a) Fraustadt b) Barga	I. Luschwitz II. do.	do.
<b>Hugo von Tschirschky</b>		1,5 Driebitz PTE	a) Alt-Driebitz b) Kursdorf	I. Driebitz II. Fraustadt-S.	do.
<b>Karl Gilka-Bötzow</b>	II. Casselmann, Oberinspektor	Heyersdorf PT 6,3 Fraustadt E 3,7 Fraustadt PTE	a) Heyersdorf b) Zedlitz a) Fraustadt b) Röhrsdorf	I. Heyersdorf II. Fraustadt-S. I. Fraustadt, Landbez. II. Fraustadt-N.	do. do. do.
<b>Heinr. Sommermeyer</b> , Oberleutn. d. R.					
<b>Margarete Peiker</b>	II. Theod. Rittner	5,3 Zedlitz PT Fraustadt E	a) Ulbersdorf b) Zedlitz	I. Heyersdorf II. Fraustadt-S.	do.
<b>Karl Gilka-Bötzow</b>	II. Casselmann, Oberinspektor	8,1 Heyersdorf PT Fraustadt E	a) Heyersdorf b) Zedlitz	I. Heyersdorf II. Fraustadt-S.	do.
<b>Margarete Menzel</b>	II. Albr. Dehmelt, Oberinspektor				
<b>August Linke</b>					
<b>Wilhelm Vetter</b>		2,6 Fraustadt PTE	a) Ober- Pritschen b) Fraustadt	I. Fraustadt, Landbez. II. do. -Süd	do.
<b>Adolf Ziegler</b>					
<b>Alfred Zürn</b> , Leutn. d. R.	II. Pauer				
<b>Freifrau v. Scherr-Thoss</b>	I. E. Ehardt, Oberamtmann u. Rittergutsbes. in Rettkau (Kr. Glogau) II. Reich II. Tadeusz Tomaszewski, Bevollmächtigt.	4,5 Fraustadt PTE	a) Fraustadt b) Röhrsdorf	I. Fraustadt, Landbez. II. do. -Nord	do.
<b>Tomaszewski'sche Erben</b>		5,3 Zedlitz PT Fraustadt E	a) Ulbersdorf b) Zedlitz	I. Heyersdorf II. Fraustadt-S.	do.
<b>J. Dürselen</b>		4,2 Fraustadt PTE	a) Fraustadt b) Röhrsdorf	I. Fraustadt, Landbez. II. do. -Nord	do.
<b>Königl. Ansiedlungs- kommission in Posen</b>	I. Ant. Claes, Kgl. Oberamtmann, Proskau, O.-Schl. II. Friedrich Diet- hoff, Inspektor	4,7 Weine PT 18,8 Fraustadt E	a) Schlawa, Pr. b) Lache [Schl.	I. Weine II. Fraustadt-N.	do.



Name des Gutes bzw. Ortes	Grundsteuer- Rein- ertrag <i>M</i>	Größe in Hektaren (abgerundet)							Viehstand					Angaben aller industriellen An- lagen und Fern- sprechanschlüsse						
		Summe	Acker inkl. Gärten	Wiesen	Weiden	Holzungen	Unland, Hofräume, Wege usw.	Wasser	Pferde	Rindvieh		Schafe	Schweine							
<b>Ulbersdorf</b> , Rittergut, mit Vorwerk <b>Langenau</b>	3929	350	247	45	.	54	4	.	17	120	40	.	.	☞ Fraustadt 31						
<b>Weigmansdorf</b> , Kgl. Domäne, m. Vorw. <b>Biene- mühl</b> und <b>Klein-Lissen</b> , Rittergut	1702	433	229	51	7	117	9	10	} 30	121	85	.	.	☞ Driebitz 8 Dampfbrennerei, Stärkefabrik						
<b>Weine</b> , Rittergut, mit den Vorwerken <b>Philopol</b> u. <b>Waldheim</b>	9930	1602	560	328	41	468	30	175							79	200	5	.	300	☞ Altkloster 1 Dampfbrennerei, Ziegelei
<b>Weine</b> , Gut, z. Gem. W. geh.	989	124	87	25	.	10	2	.							9	50	15	.	20	
<b>Wilhelmsruh</b> , Kgl. Stifts- rittergut	2465	358	220	90	.	40	} 8		13	70	10	.	.	16	☞ Ilgen 1 Dampfbrennerei					
																u. 4 Fohlen				

Behörden, Rechtsanwälte und Beamte der Provinz  
siehe: Handbuch der Königl. Behörden.

## Kreis

Kreistadt:

Name des Gutes bzw. Ortes	Grundsteuer- Rein- ertrag <i>M</i>	Größe in Hektaren (abgerundet)							Viehstand					Angaben aller industriellen An- lagen und Fern- sprechanschlüsse	
		Summe	Acker inkl. Gärten	Wiesen	Weiden	Holzungen	Unland, Hofräume, Wege usw.	Wasser	Pferde	Rindvieh		Schafe	Schweine		
<b>Bergfried</b> , Kgl. Domäne, m. d. Vorwerken <b>Fichten- hof</b> und <b>Talary</b>	6930	692	390	65	26	184	21	2	27	109	52	.	83	☞ Gostyn 130	
<b>Bodzewko</b> , Gut, und .....	7812	716	312	4	.	379	20	.	45	180	50	150	180	☞ Gostyn 19	
<b>Drzentschewo</b> , Ritter- gut, m. Vorw. <b>Glogowko</b>	8886	855	391	88	24	317	} 35		110	180	70	650	195	☞ Gostyn 16	
<b>Bodzewo</b> , Rittergut, m. d. Vorw. <b>Friederikenhof</b> und <b>Alexanderfeld</b>	10491	925	745	23	.	122		35		72	270	110	850	120	☞ Gostyn 26
<b>Chwalkowo</b> , Majorats- herrschaft, mit <b>Potarzyce</b> , Gut.....	5452	344	321	11	1	.		10	1	70	300	200	.	250	☞ Kröben 2 Dampfmolkerei ☞ Kröben 31 Molkerei
<b>Klein-Wlostowo</b> , Rit- tergut	3839	195	177	11	.	.	} 7		.	60	?	.	.		
<b>Grofs-Wlostowo</b> , Gut.	4339	195	178	11	2	.		4	.	50	40	?	100	.	
<b>Conzenau</b> , Rittergut .....	6222	394	343	40	.	.	} 11		34	120	52	.	100	☞ Gostyn 1	
<b>Czachorowo</b> , Rittergut, mit Vorwerk <b>Poraj</b> und Gut <b>Sikorzyn</b>	7832	640	572	48	.	.		20		54	180	10	.	.	☞ Gostyn 20, Bes. ☞ Gostyn 25, Pächter
° <b>Deutschrode</b> , Gut, z. Gem. D. geh.	728	?	75	70	.	.	5	.	.	.	.	.	.		
° do. do. ....	651	.	.	.	.	.	.	.	.	.	.	.	.		
° <b>Domachowo</b> , Gut, z. Gem. D. geh.	1014	.	.	.	.	.	.	.	.	.	.	.	.		
° do. do. ....	2373	165	159	3	.	.	2,5	0,5	20	103	40	.	50		
<b>Drzewce</b> , Rittergut.....	5975	724	339	35	4	320	} 26		30	103	50	.	124	☞ Punitz 7	
										und 7 Zug- ochsen					

Name des Besitzers	Name des I. Pächters II. Verwalters	Post-, Telegraphen- und Eisenbahnstation mit Angabe der km Entfernung		Kirchspiele a) evangel. b) kathol.	I. Standesamts- bezirk II. Stadt- bzw. Polizeidistrikt	Sitz des Amts- gerichts
		km	Entfernung			
<b>von Lucke'sche Erben</b>	II. Rudolf Ahl- horn	4,0	Fraustadt PTE	a) Ulbersdorf b) Zedlitz	I. Fraustadt, Ld. II. Fraustadt	Frau- stadt
} <b>Fiskus</b>	I. Max Caspar, Oberleutnant	6,5	Driebitz PTE	} a) Alt-Strunz, Prov. Schl. b) Lissen	I. Driebitz II. Fraustadt	do.
		5,2	Driebitz PTE			
<b>Stift Neuzelle</b> , vertreten durch die Kgl. Regierung zu Frankfurt a. O.	I. Paul Boldt, Kgl. Amtsrat	17,0	Weine PT Fraustadt E	a) Altkloster b) Brenno	I. Wine II. Fraustadt- Nord	do.
<b>Alexander Markwitz</b>		15,5	Weine PT Fraustadt E	a) Schlawa, Pr. b) Brenno   Schl.	I. Wine II. Luschwitz	do.
<b>Stift Neuzelle</b> , vertreten durch die Kgl. Regierung zu Frankfurt a. O.	I. Otto Reinhard	6,6 7,9	Weine PT Luschwitz E	a) Luschwitz b) Ilgen	I. Wine II. Fraustadt- Nord	do.

## Kreis

Kreistadt:

Name des Besitzers	Name des I. Pächters II. Verwalters	Post-, Telegraphen- und Eisenbahnstation mit Angabe der km Entfernung		Kirchspiele a) evangel. b) kathol.	I. Standesamts- bezirk II. Stadt- bzw. Polizeidistrikt	Sitz des Amts- gerichts
		km	Entfernung			
<b>Fiskus</b>	I. Bernhard Knönagel, Kgl. Oberamtm.	3,3	Sandberg PTE	a) Sandberg b) Gr.-Strzelce	I. Sandberg II. Gostyn	Gostyn
} <b>Aufgelöste Philippiner Kongregation Klo- ster Gostyn</b>	I. Helm. Matthes, Kgl. Amtsrat	8,0	Gostyn PTE Bodzewko Kreishahn	a) Sandberg b) Domachowo	I. Sandberg II. Gostyn	do.
		2,0	Sandberg PTE	a) Sandberg b) Gostyn	I. Gostyn II. do.	do.
<b>Kaulfufs-Dumsch'sches</b> evangel. Pfarrkinderstift	I. Hugo Lehmann, Kgl. Amtsrat u. Rittergutsbes.	6,5	Gostyn PTE Bodzewo Kreishahn	a) Sandberg b) Gr.-Strzelce	I. Sandberg II. Gostyn	do.
} <b>Herbert Neugebauer</b> in Langenbielau i. Schl.	II. Karl Taesler, Güterdirektor	0,7	Kl.-Wlostowo E	} a) Kröben b) do.	I. Kröben II. do.	Rawitsch
		4,0	Kröben PTE			
} <b>Walter Conze</b>	II. Ludwig Reichard, Rentmeister	0,7	Chwalkowo PT Kl.-Wlostowo E	} a) Kröben b) do.	I. Seide II. Punitz	Gostyn
		1,2	Chwalkowo PT			
		0,5	Kl.-Wlostowo E			
<b>Stanislaus von Modli- bowski</b>	I. Miecislaus v. Bukowiecki auf Cichowo	2,0 5,0	Sikorzyn PTE Gostyn E	a) Gostyn b) do.	I. Gostyn II. do.	do.
<b>Minna Bredemeyer</b>			Deutschrode PTE	a) Kobylin b) Pempowo	I. Pempowo II. Kröben	Jutro- schin
<b>Albin Schlippe</b>			Ludwigshof PT (EKlb)	a) Sandberg b) Domachowo	I. Kröben II. Gostyn-West	Gostyn
<b>Johann Grzészowski</b>		3,5	Demachowo			
<b>Propstei in Domachowo</b>	I. Joseph Walczak					
<b>Johann von Żóltowski- Czac</b>	I. Hugo Haertle II. A. Klabiniski	4,0	Punitz PTE	a) Punitz b) do.	I. Punitz II. do.	Boja- nowo

Landgericht: **Lissa.**Landwehrbezirk: **Rawitsch.**

Name des Gutes bzw. Ortes	Grund- steuer- Rein- ertrag <i>M</i>	Größe in Hektaren (abgerundet)							Viehstand					Angaben aller industriellen An- lagen und Fern- sprechanschlüsse
		Summe	Ackerinkl. Gärten	Wiesen	Weiden	Holzungen	Unland, Hofräume, Wege usw.	Wasser	Rindvieh		Schafe	Schweine		
									über- haupt	davon Kühe				
Noch zum Ritterg. <b>Drzewce</b> geh:														
<b>Czarkowo</b> , Gut .....	4168	310	285	11	.	.	14	28	88 n. 12 Zug- ochsen	21	.	40	☛ Punitz 13	
<b>Dombrowka</b> , Gut .....	5244	532	402	5	.	75	50	41	145	74	262	56	☛ Zalesie 2	
<b>Dusin</b> , Rittergut, mit Vor- werk <b>Poziegowo</b>	9797	869	570	97	15	175	12	88	261	98	735	215	☛ Gostyn 14	
<b>Gembitz</b> , Rittergut .....	5600	470	419	6	.	28	17	50	180	50	8	181	☛ Pempowo 3	
<b>Georgenhöh</b> , Gut .....	2014	218	143	42	.	26	7	10	76	6	.	.		
<b>Godurowo</b> , Rittergut, mit Vorwerk <b>Zabornia</b>	5496	594	409	32	.	88	20	53	141	73	.	213	☛ Gostyn 41	
<b>Grofs-Strzelce</b> , Ritter- gut	4243	376	339	17	.	.	9	46	205	73	.	150	☛ Gostyn 54	
<b>Lipie</b> , Gut .....	2439	239	233	.	.	.	6	24 n. 15 Pohlen	93	41	.	70	☛ Gostyn 89	
<b>Gogolewo</b> , Rittergut, mit Vorwerk <b>Zygmuntowo</b>	11222	723	605	53	3	35	25	98	149	75	564	140	☛ Niepart 2 Ziegelei	
<b>Niepart</b> , Rittergut, mit <b>Dembina u. Florynki</b>	14888	942	774	73	.	65	27	102	286	87	706	239	☛ Niepart 2 Ziegelei	
<b>Gola</b> , Rittergut, mit Vor- werk <b>Ottowko</b>	8909	937	738	12	30	118	39	76	358	118	.	100	☛ Gostyn 24 Feldzieg., Brenner.	
<b>Czajkowo</b> , Rittergut ...	5459	409	358	33	9	.	9	38	138	61	.	.	☛ Gostyn 114	
<b>Alt-Gostyn</b> , Rittergut ..	3073	369	143	126	25	61	14	8	66	26	.	.		
<b>Wytoldowo</b> , Vorwerk, mit Vorwerk <b>Bronis- lawki</b> z. Gutsbez. Gola geh.	?	357	330	21	.	.	6	27	160	6	.	.	☛ Gostyn 81	
° <b>Gostyn</b> , Gut, z. Stadt G. geh.	1467	.	.	.	.	.	.	.	.	.	.	.		
<b>Grabonóg</b> , Rittergut, mit Vorwerk <b>Taniecznica</b>	3994	304	252	36	.	10	6	58	92	35	.	6	☛ Gostyn 18	
<b>Grodnica</b> , Gut .....	1833	239	223	7	.	.	9	20	70	32	.	60	☛ Zalesie 3	
<b>Grofs-Lenka</b> , Rittergut, mit Gut <b>Kopania</b> u. Vor- werk <b>Karolinowo</b>	18581	1320	1097	70	.	115	38	115	312	189	1499	161	☛ Feuerstein 7 Brennerei	
<b>Grodzisko</b> , Gut, mit Vor- werk <b>Maciejewo</b> und <b>Alexandrowo</b>	8523	678	599	45	.	15	19	63	217	61	1359	90		
<b>Seide</b> , Rittergut .....	9423	685	559	50	.	52	24	69	178	90	827	276	Molkerei	
° <b>Grofs-Strzelce</b> , Gut, z. Gem. Gr.-St. geh.	768	.	.	.	.	.	.	.	.	.	.	.		
<b>Holdau</b> , Rittergut, m. Vor- werk <b>Kunshof</b>	5214	370	329	30	.	2	8	40	102	60	500	142	☛ Gostyn 111	
<b>Jezewo</b> , Rittergut, mit Vor- werk <b>Frasunek</b> und <b>Jawory</b> , Gut, mit <b>Liz</b> und <b>Wroniny</b>	21171	2006	1321,5	173,5	59	494	50	2	51	216	88	1154	235	☛ Borek 9 Brennerei
30									99	50	.	37	☛ Borek 11	

Name des Besitzers	Name des I. Pächters II. Verwalters	Post-, Telegraphen- und Eisenbahnstation mit Angabe der km Entfernung	Kirchspiele a) evangel. b) kathol.	I. Standesamts- bezirk II. Stadt- bzw. Polizeidistrikt	Sitz des Amts- gerichts
<b>Johann von Zóltowski- Czacz</b>		5,0 Punitz PTE	a) Punitz b) do.	I. Punitz II. do.	Boja- nowo
<b>Sigismund v. Stablewski</b>		2,0 Zalesie PTE	a) Sandberg b) Gr.-Strzelce	I. Sandberg II. Gostyn	Gostyn
Frau <b>Severina v. Kurna- towska</b> geb. von Lossow	II. Gen.-Bevollm. D. v. Lossow auf Grabonog II. Piszewski	4,0 Gostyn PT Daleschin- Dusin E	a) Sandberg b) Alt-Gostyn	I. Gostyn II. do.	do.
<b>Marie Gräfin v. Mycielska</b>	II. Nitschke	2,0 Pempowo PTE	a) Kröben b) Pempowo	I. Pempowo II. Kröben	do.
<b>Hugo Lehmann</b> , Kgl. Amts- rat und Rittergutsbesitzer in Drzentschewo		2,0 Gostyn PTE	a) Gostyn b) Gr.-Strzelce	I. Gostyn II. do.	do.
<b>Marcell von Zóltowski</b>	I. Vinzent Głowacki I. Walenti von Golkowski	4,0 Sandberg PTE Michalowo EHst	a) Sandberg b) Gr.-Strzelce	I. Sandberg II. Gostyn	do.
		4,0 Sandberg PTE Zalesie P			
Dr. jur. <b>Victor Graf von Czarnecki</b> auf Gogolewo	II. Handke	3,1 Niepart PTE	a) Kröben b) Niepart	I. Niepart II. Kröben	Rawitsch
		4,0 Niepart PTE	a) Görchen b) Niepart	I. Niepart II. Rawitsch	do.
<b>Gust. v. Potworowski'- sche Erben</b>	II. W. Rowinski	4,0 Gostyn PT Gola E	a) Sandberg b) Alt-Gostyn	I. Gostyn II. do.	Gostyn
		5,0 Gostyn PT Daleschin E	a) Sandberg b) Gostyn		
		1,0 Gostyn PT Kossowo E	a) Sandberg b) Alt-Gostyn		
		2,5 Kossowo PTE	a) Gostyn b) Alt-Gostyn		
<b>Katholische Kirche</b> zu Gostyn		Gostyn PTE	a) Gostyn b) do.		
<b>Dobrogost von Lossow</b>		2,5 Gostyn PTE Grabonog E Taniecznica E	a) Sandberg b) Gr.-Strzelce		
<b>Erzbisum Posen- Gnesen</b>	I. Frau verw. Plecinska	2,5 Zalesie PTE	a) Sandberg b) Gr.-Strzelce	I. Sandberg II. Gostyn	Gostyn
<b>Christoph Graf von Mielzinski</b>	II. Stefan Doerffer, Güterdirektor in Gr.-Lenka	8,5 Gr.-Lenka PTE Punitz E	a) Feuerstein b) Seide	I. Seide II. Punitz	do.
		7,0 Gostyn PTE Grodzisko E	a) Punitz b) Seide	I. Seide II. Punitz	do.
<b>Katholische Kirche</b> zu Groß-Strzelce, Nutz. Probst Wlazlo		1,8 Sandberg PTE	a) Sandberg b) Gr.-Strzelce	I. Sandberg II. Gostyn-Ost	do.
<b>Hugo Lehmann</b> , Kgl. Amts- rat und Rittergutsbesitzer in Drzentschewo	II. Hans Lange, I. Filip Wize II. Stan. Szubert, Gen.-Bevollm. in Rogalin	6,0 Gostyn PTE Kunshof und Holdau EKlb	a) Sandberg b) Domachowo	I. Gostyn II. do.	do.
<b>Graf Eduard v. Raczynski</b> in Krakau	I. Ludwig Meyza Liz und Wroniny sind einz. verp.	5,3 Borek PTE	a) Borek b) Jezewo	I. Sandberg II. Gostyn	do.

Name des Gutes bzw. Ortes	Grund- steuer- Rein- ertrag M	Größe in Hektaren (abgerundet)							Viehstand					Angaben aller industriellen An- lagen und Fern- sprechanchlüsse
		Summe	Acker inkl. Gärten	Wiesen	Weiden	Holzungen	Umland, Hofräume, Wege usw.	Wasser	Pferde	Rindvieh		Schafe	Schweine	
										über- haupt	davon Kühe			
<b>Kolaczkowice</b> , Rittergut	4576	281	247	27	.	.	7	.	24	168	?	.	.	☞ Dlonie 2
° do. Gut, z. Gem. K. geh.	732	.	.	.	.	.	.	.	.	.	.	.	.	.
<b>Kossowo</b> , Rittergut, mit Vorwerk <b>Placzkowo</b> und <b>Siemowo</b> , Gut.....	6329 3716	660 448	446 247	42 75	.	147 111	25 15	.	60 2	190 41	70 28	.	180 45	☞ Gostyn 46
<b>Koszkowo</b> , Rittergut.....	3788	422	359	14	.	38	11	42	124	48	300	127	☞ Borek 10	
<b>Krajewitz</b> , Rittergut, mit Vorwerk <b>Leciejewo</b>	4724	446	311	41	.	82	12	34	70	3	.	2	☞ Gostyn 4	
<b>Krzyzanki</b> , Rittergut....	5219	376	324	17	.	26	9	24	156	?	.	80	☞ Kröben 32	
<b>Otschkowitz</b> , Rittergut, mit Vorwerk <b>Wygoda</b>	6103	405	377	16	.	5	7	30	150	15	.	34	☞ Dlonie 1 Mastung, Gleisan- schluß	
<b>Pempowo</b> , Rittergut, Major- ratsherrschaft, mit den Vor- werken <b>Pempowo</b> , <b>Anie- lin</b> , <b>Weidenhof</b> , <b>Neu- Vorwerk</b> , <b>Waldecke</b> , <b>Eichhof</b> und den Gütern <b>Fraendorf</b> u. <b>Sched- litz</b> sowie Oberförsterei <b>Schedlitz</b> und Forsthaus <b>Roterose</b>	32411	3062	1835	32	2	1102	91	500	600	300	1500	907	☞ Pempowo 14 (Bes.) ☞ Pempowo 6—13 u. 16 Dampfziegelei, Dampfmolkerei u. Dampfbrennerei, Dampfflug, Rem- ontezucht und Oldenburg.Zucht- herde, Zucht ver- edelter Landschw.	
<b>Podrzecze</b> , Rittergut.....	5846	530	354	90	44	25	17	60	110	38	.	.	☞ Gostyn 61	
<b>Pudliszki</b> , Rittergut und <b>Kokoschki</b> , Gut.....	9548 1785	575 124	399 117	103 3	29	21	23 4	60	193	100	1140	200	☞ Kröben 20 Brennerei, Ziegelei u. Molkerei	
<b>Kartzen</b> , Gut.....	6972	599	240	77	41	228	13	.	150	?	467	.	☞ Kröben 25	
<b>Kutschina</b> , Gut.....	4907	336	304	20	.	.	12	40	100	50	449	163	☞ Kröben 22	
<b>Kutschinka</b> , Vorwerk.	2473	170	161	.	.	.	9	.	40	?	240	.	.	
<b>Semlin</b> , Rittergut.....	5088	308	273	22	2	.	11	22	110	40	200	.	☞ Kröben 24	
<b>Punitz</b> , Herrschaft, mit: <b>Wydawy</b> , Rittergut und <b>Jänisch</b> , Rittergut, mit Rittergut <b>Miechein</b>	3796 9031	284 916	213 525	36 120	2 51	24 190	9 30	29 70	63 220	30 50	30 650	35 260	☞ Punitz 1 ☞ Punitz 1	
° <b>Punitz</b> , Gut, z. Stadt P. geh.	{ 2544 735 180 }	.	.	.	.	.	.	.	.	.	.	.	.	
° do. do. ....	2127	.	.	.	.	.	.	.	.	.	.	.	.	
<b>Rogowo</b> , Rittergut.....	4612	321	234	25	.	51	11	28	95	32	430	48	☞ Kröben 6	
<b>Rokossowo</b> , Rittergut, mit	9398	795	360	110	85	221	19	103	174	99	.	108	☞ Punitz 5 Dampfziegelei, Brennerei, Dampf- pflug, Dampfsäge- werk, elektr. Licht- u. Kraftanlage	
<b>Dzientschin</b> , Rittergut.	6983	643	408	79	.	133	23	32	95	12	.	35	☞ Punitz 23 Zementwarenfabr.	

Name des Besitzers	Name des I. Pächters II. Verwalters		Post-, Telegraphen- und Eisenbahnstation mit Angabe der km Entfernung	Kirchspiele a) evangel. b) kathol.	I. Standesamts- bezirk II. Stadt- bzw. Polizeidistrikt	Sitz des Amts- gerichts
<b>Otilie Fürstin Drucka- Lubecka</b> geb. Woller in Dlonie, Kr. Rawitsch <b>Katholische Kirche</b> zu Kolaczkowice	II. Anton Bella		3,0 Dlonie PTE	a) Görchen b) Kolaczkowice	I. Kröben II. do.	Rawitsch
<b>Gustav v. Potworowski</b>	I. Edm. Pütschen					
Frau Gräfin <b>Rosa Raczyńska</b> geb. Gräfin Potocka in Krakau	I. Stanisł. Szyfter II. Szubert, Gen- Bev. in Rogalin		6,0 Borek PTE 3,0 Zalesie E	a) Sandberg b) Gr.-Strzelce	I. Sandberg II. Gostyn	do.
<b>Andreas von Zoltowski</b>	II. Urbanowski		5,0 Gostyn PTE	a) Sandberg b) Domachowo	I. Gostyn II. do.	do.
Frau <b>Anna Neugebauer</b> geb. Postpischil in Langen- bielau i. Schles.			3,0 Pempowo PTE	a) Kröben b) Pempowo	I. Kröben II. do.	Rawitsch
<b>Leopold Graf Zieten</b> auf Smolitz	I. Kurt Maecklen- burg, Leutn. d. R.		2,5 Dlonie PTE	a) Görchen b) Niepart	I. Niepart II. Kröben	do.
<b>Albrecht v. Hansemann</b>	II. Laschke, Oberinspektor		4,0 Pempowo PTE	a) Kobylin b) Pempowo	I. Pempowo II. Gostyn	Gostyn
<b>Stanislaus von Tacza- nowski</b>	II. Kazmierczak		2,0 Gostyn PTE	a) Sandberg b) Gr.-Strzelce	I. Gostyn II. do.	do.
<b>Otto Jouanne</b>			3,5 Kröben PTE	a) Kröben b) do.	I. Kröben II. Punitz	Rawitsch Gostyn
	II. Hans Succo, Güterdirektor		3,6 Rokossowo PT Kartzen E	a) Punitz b) Kröben	I. Kröben II. Punitz	Rawitsch
			4,0 Kröben PT 2,0 Kröben E 2,3 Kröben PTE	a) Kröben b) do	I. Kröben II. do.	Gostyn
			5,0 Kröben PT 4,4 Kartzen E	a) Punitz b) Kröben	I. Kröben II. Punitz	Rawitsch
<b>Johann von Mycielski</b>	II. Franz Pepinski		0,4 Punitz PTE 4,5 Punitz PTE	a) Punitz b) do.	I. Punitz II. do.	Boja- nowo
<b>Katholische Kirche</b> zu Punitz <b>Stadtgemeinde Punitz</b>			Punitz PTE			
<b>Paul Magnus</b> , Berlin W. 10, v. d. Heydtstr. 17, p.	II. Otto Pohl, Inspektor		2,0 Chwalkowo P 3,0 Kröben TE	a) Kröben b) do.	I. Kröben II. do.	Rawitsch
<b>Prinz Sigismund Czar- toryski</b> auf Rokossowo	II. W. Karalus, Güterdirektor, Sarbinowo b. Punitz		Rokossowo PTEK 3,6 Kartzen E	a) Punitz b) do.	I. Seide II. Punitz	Boja- nowo
	I. Jozef Neyman a. Krumpach, Kr. Trebnitz in Schlesien II. Franz Strözyk		2,5 Punitz PTE	a) Punitz b) do.	I. Punitz II. do.	do.

Name des Gutes bzw. Ortes	Grundsteuer-Reinertrag M	Größe in Hektaren (abgerundet)							Viehstand					Angaben aller industriellen Anlagen und Fernsprechanschlüsse
		Summe	Ackerinkl. Gärten	Wiesen	Weiden	Holzungen	Unland, Hofräume, Wege usw.	Wasser	Pferde	Rindvieh		Schafe	Schweine	
										überhaupt	davon Kühe			
Noch zum Rittergut <b>Rokossowo</b> geh.: <b>Bonczylas</b> , Gut .....	3757	253	240	3	.	.	10	.	.	85	30	830	30	
<b>Szurkowo</b> , Rittergut...	7039	497	331	106	27	21	12	34	130	58	395	136		
◦ <b>Sandberg</b> , Gut, z. Stadt S. geh.	426	.	.	.	.	.	.	.	.	.	.	.	Ziegelei	
<b>Sarbinowo</b> , Rittergut, mit Vorwerk <b>Wlostki</b> und <b>Przyborowo</b> , Rittergut	6184	867	367	82	94	355	16	.	71	92	30	.	☛ Punitz 17	
◦ <b>Siemowo</b> , Gut, z. Gem. S. geh.	933	.	.	.	.	.	.	.	.	.	.	.		
<b>Skoraszewice</b> , Rittergut	8055	579	417	40	22	89	11	39	218	80	.	129	☛ Pempowo 2	
◦ do. Gut, z. Gem. S. geh.	1347	.	.	.	.	.	.	.	.	.	.	.		
<b>Smolitz</b> , Rittergut .....	11266	704	520	63	.	97	24	80	210	60	358	58	☛ Kobylin 20 (Rentamt)	
mit <b>Krzekotowice</b> , Ritterg.	9013	544	457	28	.	44	14	1	23	140	.	.	105	
<b>Raschewy</b> , Gut .....	2286	251	157	11	.	77	6	10	80	.	.	.	16	
<b>Wilkonice</b> , Rittergut ..	6463	392	354	26	.	.	11	1	26	180	100	.	88 Brennerei, Molkerei	
◦ <b>Smolitz</b> , Gut, z. Gem. S. geh.	1470	.	.	.	.	.	.	.	.	.	.	.		
<b>Solkau</b> , Rittergut .....	6784	470	447	12	3	.	8	30	160	22	.	80	☛ Kröben 8	
<b>Tetzlaff</b> , Kgl. Domäne ....	4136	397	217	114	15	34	17	26	131	35	.	110	Torfstich	
<b>Zalesie</b> , Rittergut, mit den Vorw. <b>Wygoda</b> , <b>Zaciszze</b> und <b>Drogoszewo</b>	8678	916	844	30	.	19	42	86	134	42	.	104	☛ Zalesie 1	
◦ <b>Zychlewo</b> , Gut, z. Gem. Z. geh.	702	.	.	.	.	.	.	44	100	15	.	120	☛ Borek 21 (f. Wygoda)	
								10	34	18	.	15	Ziegelei	

Behörden, Rechtsanwälte und Beamte der Provinz siehe: Handbuch der Königl. Behörden.

Kreis

Kreisstadt:

Name des Gutes bzw. Ortes	Grundsteuer-Reinertrag M	Größe in Hektaren (abgerundet)							Viehstand					Angaben aller industriellen Anlagen und Fernsprechanschlüsse
		Summe	Ackerinkl. Gärten	Wiesen	Weiden	Holzungen	Unland, Hofräume, Wege usw.	Wasser	Pferde	Rindvieh		Schafe	Schweine	
										überhaupt	davon Kühe			
<b>Bielawy</b> , Rittergut, mit Vorwerk <b>Separowo</b>	13092	1125	889	105	15	27	28	61	83	260	60	.	136	☛ Granowo 4 Brennerei
<b>Buk</b> , Gut, z. Stadt B. geh.	1974	125	120	0,5	.	.	4,5	.	18	70	30	.	30	
do. do. ....	1479	.	.	.	.	.	.	.	.	.	.	.	.	
do. Vorwerk, do. ....	1297	84	81	2,5	.	.	0,5	.	8 u. 4 Fohlen	56	24	.	10	Beteil. an Genoss.-Brenn., Molkerei u. Zuckerfabrik

Name des Besitzers	Name des I. Pächters II. Verwalters	Post-, Telegraphen- und Eisenbahnstation mit Angabe der km Entfernung	Kirchspiele a) evangel. b) kathol.	I. Standesamts- bezirk II. Stadt- bzw. Polizeidistrikt	Sitz des Amts- gerichts
} <b>Prinz Sigismund Czartoryski</b> auf Rokossowo	II. W. Karalus, Güterdirektor, Sarbinowo b. Punitz	1,2 Rokossowo PTEKlb	a) Punitz	I. Seide	Bojanowo
		7,0 Punitz E	b) Seide	II. Punitz	
} <b>Rudolf Langner</b>	II. W. Karalus, Güterdirektor	4,3 Rawitsch PT	a) Görchen	I. Kröben	Rawitsch
		6,0 Görchen E SandbergPTE	b) Niepart	II. Punitz	
} <b>Prinzessin Sophie Czartoryska</b> geb. Fürstin Lubomirska	II. W. Karalus, Güterdirektor	7,0 Rawitsch PT	a) Sandberg	I. Sandberg	Gostyn
		4,0 Kröben E	b) Gr.-Strzelce	II. do.	
} <b>Ludwig Maslowski</b>	II. Nowak, Insp.	7,0 Rawitsch PT	a) Kröben	I. Kröben	Rawitsch
		4,0 Punitz PT	b) Niepart	II. Punitz	
} <b>von Sypniewsky</b> , Landschaftsrat <b>Katholische Kirche</b> zu Skoraszewice	II. Leopold Graf von Zieten auf Smolitz II. W. Bittner II. Ludw. Specht	7,0 Punitz PT	a) Punitz	I. Punitz	Bojanowo
		4,0 Kartzen E	b) do.	II. do.	
} <b>Helene Gräfin v. Zieten</b> , geb. Woller auf Smolitz	II. R. Kopp	3,0 Kossowo PTE	a) Feuerstein	I. Gostyn	Gostyn
		5,0 Pempowo PTE	b) Siemowo	II. do.	
} <b>Katholische Kirche</b> in Smolitz Frau Landrat <b>Anna Kirchhoff</b> geb. Müller u. Landrat <b>Kirchhoff</b> in Schrimm	II. R. Kopp	5,0 Pempowo PTE	a) Kröben	I. Kröben	Rawitsch
		2,0 Smolitz PTE	b) Skoraszewice	II. do.	
} <b>Fiskus</b>	II. J. Kobyliniski in Zalesie I. für Wygoda: S. Stabrowski II. Fr. Beier	Smolitz PTE	a) Kobylin	I. Pempowo	Jutroschin
		2,0 Pempowo PTE	b) Smolitz	II. Kröben	
} <b>Casimir v. Stablewski</b>	II. Ludw. Specht, Insp., Wilkonice	2,0 Pempowo PTE	a) Kobylin	I. Pempowo	Rawitsch
		2,5 Smolitz PTE	b) Pempowo	II. Kröben	
} <b>Josef Andrjewski II.</b>	II. Fr. Beier	5,0 Pempowo PTE	a) Kobylin	I. Pempowo	Jutroschin
		2,0 Smolitz PTE	b) Smolitz	II. Kröben	
} <b>Weltgeistl. Seminar</b> in Posen	II. Wladislaus Rosinski	6,0 Gostyn PTE	a) Kröben	I. Kröben	Rawitsch
		2,0 Kröben PTE	b) do.	II. do.	
} <b>Stefan Gintrowicz</b>	I. Schmidt, Kgl. Oberamtmann II. J. Kobyliniski in Zalesie I. für Wygoda: S. Stabrowski II. Fr. Beier	6,0 Gostyn PTE	a) Gostyn	I. Gostyn	Gostyn
		Zalesie PTE	b) Kunthal	II. do.	
} <b>Katholisches Armenhospital</b> zu Buk <b>Ferdinand Zühlke</b>	I. Einzeln verpachtet	Zalesie PTE	a) Sandberg	I. Sandberg	do.
		Ludwigshof PTEKrsb	b) Gr.-Strzelce	II. Gostyn	
} <b>Ferdinand Zühlke</b>	I. für Wygoda: S. Stabrowski II. Fr. Beier	3,0 Ludwigshof PTEKrsb	a) Kröben	I. Kröben	do.
			b) do.	II. do.	

Grätz i. P.

Grätz.

Landgericht: Meseritz und Posen.  
Landwehrbezirk: Neutomischel.

Name des Besitzers	Name des I. Pächters II. Verwalters	Post-, Telegraphen- und Eisenbahnstation mit Angabe der km Entfernung	Kirchspiele a) evangel. b) kathol.	I. Standesamts- bezirk II. Stadt- bzw. Polizeidistrikt	Sitz des Amts- gerichts
} <b>Weltgeistl. Seminar</b> in Posen	II. Wladislaus Rosinski	7,0 Dakowy mokre PT	a) Buk	I. Separowo	Grätz
		4,0 Granowo E	b) Slupia	II. Buk	
} <b>Stefan Gintrowicz</b>	I. Einzeln verpachtet	Buk PTE	a) Buk	I. Buk	do.
		Opalenitza E	b) do.	II. do.	

Name des Gutes bzw. Ortes	Grundsteuer-Reinertrag M	Größe in Hektaren (abgerundet)							Viehstand					Angaben aller industriellen Anlagen und Fernsprechanchlüsse
		Summe	Ackerinkl. Gärten	Wiesen	Weiden	Holzungen	Unland, Hofräume, Wege usw.	Wasser	Rindvieh		Schafe	Schweine		
									überhaupt	davon Kühe				
<b>Ciesle</b> , Rittergut .....	2941	485	339	39	.	53	54	40	86	24	.	.		
<b>Dakowy mokre</b> , Majorat, Rittergut, mit den Vorwerken <b>Dakowy suche</b> , <b>Usciencie</b> , <b>Szynyń</b> u. <b>Woynowice</b> , Rittergut, m. d. Vorwerken <b>Lagwy</b> , <b>Kozłowo</b> , <b>Zgoda</b> und <b>Szewce</b>	25945	2044	1484	230	.	272	58	185	609	231	860	370	Opalenitza 9 Brennerei	
<b>Drużyn</b> , Propsteivorwerk, z. Gem. D. geh.	1700	124	118	6	.	.	.	10	50	22	.	15	Brennerei, Kartoffeltrockenanlage	
° do. Gut, do. ....	765	.	.	.	.	.	.	.	.	.	.	.		
<b>Gnin</b> , Gut .....	4306	1272	246	57	.	933	36	37	165	47	.	93	Grätz 96 Torfstich	
° do. do. z. Gem. G. geh.	693	.	.	.	.	.	.	.	.	.	.	.		
<b>Granowo</b> , Rittergut .....	7152	435	412	20	.	.	2,5	0,5	62	340	130	140	Granowo 1 Dampfbrennerei, Kartoffeltrockenanlage	
mit <b>Kubaczyn</b> .....	3354	358	277,5	30	.	48	2	0,5						
<b>Strzempin</b> .....	3019	428	400	.	.	24	2	2	36	160	45	90	Granowo 7	
<b>Konkolewo</b> .....	6954	445	390	22	30	.	2	1	36	130	72	54		
<b>Niemierzyce</b> .....	5646	419	372	40	.	5	1,5	0,5	30	173	75	64	Granowo 5	
° <b>Granowo</b> , Gut, z. Gem. G. geh.	735	.	.	.	.	.	.	.	.	.	.	.		
<b>Grätz</b> , Schloß, Rittergut mit <b>Heydershof (Piaski)</b> <b>Südhof (Mlyniewo)</b>	19101	1987	1201	42	.	676	68	104	494	200	180	380	Grätz 54 Grätz 5 Brennerei, Molker.	
<b>Slocin</b> und <b>Lasuwko</b> , Gut u. Forstrevier m. <b>Eichenhorst</b> , Dampfsägemühle .....	6721	2958	79	21	.	2806	6	46	3	12	10	22	Grätz 28 Grätz 12 (für Oberförsterei) Eichenhorst 1 Dampfsägemühle	
° <b>Grätz</b> , Gut, z. Stadt G. geh.	999	.	.	.	.	.	.	.	.	.	.	.		
<b>Gromblewo</b> , Rittergut, m. d. Vorwerken <b>Strzelce</b> u. <b>Pantaleonowo</b> , <b>Ptaszkowo</b> , Rittergut ..	10025	951	747	41	27	109	27	51	353	160	.	100	Grätz 85 Brennerei	
<b>Großdorf</b> , Kgl. Domäne ..	1187	85	85	.	.	.	.	38	60	30	.	60	Buk 7 Beschälstation	
do. Kirchl. Vorwerk, z. Gem. G. geh.	3742	258	224	32	.	.	2	28	64	33	.	60	Buk 27	
do. Gut, do. ....	2409	155	150	4	.	.	1	18	39	23	.	21	Buk 47	
do. do. ....	2115	178	168	5	.	.	5	27	84	20	.	40	Buk 43	
<b>Kotowo</b> , Rittergut, mit den Vorwerken <b>Borzysław</b> u. <b>Wozniki</b>	13829	1353	921	127	144	126	35	116	524	246	700	420	Grätz 50 Brennerei, Molker., Kornsilos, Elektr. Licht-u. Kraftanl., Zuckerrübenbau, Viehmast	

Name des Besitzers	Name des I. Pächters II. Verwalters	Post-, Telegraphen- und Eisenbahnstation mit Angabe der Entfernung	Kirchspiele a) evangel. b) kathol.	I. Standesamtsbezirk II. Stadt- bzw. Polizeidistrikt	Sitz des Amtsgerichts
<b>Konrad Iffland</b> in Ifflandsheim, Kr. Posen-W.	II. W. Hanisch, Oberinspektor	4,0 Otusch PTE	a) Buk b) Niepruschewo	I. Dakowy II. Buk	Grätz do.
<b>Gräfin Felicya Mielzyska</b>	II. Alexi Sokolowski, Bevollm. in Woynowice	9,2 Dakowy mokre PT	a) Grätz b) Dakowy mokre	I. Buk II. Opalenitza	do.
		10,0 Opalenitza E			
<b>Katholische Kirche</b> zu Granowo, Nutz. Probst u. Dekan <b>Czechowski</b> in Granowo <b>Franz Grzes</b>	I. Szajstek	3,0 Granowo PTE	a) Grätz b) Granowo	I. Konkolewo II. Grätz	do.
<b>Josef v. Keszycki</b> , Hauptmann a. D. a. Karczewo, Kr. Schmiegel <b>Katholische Kirche</b> zu Gnin	II. Teofil Thierling	5,5 Grätz PT	a) Grätz b) Gnin	I. Grätz II. do.	do.
		2,5 Ruchocice E			
<b>Prinz Olgierd Czartoryski</b> auf Alt-Sielec bei Justroschin, Kr. Rawitsch	II. Stanislaus Gutsche, Güterdirektor	12,8 Granowo PTE			
		1,5 Grätz E			
<b>I. A. Galdynski</b>	I. Kasimir Grossmann II. Schindler	12,1 Grätz E			
		6,0 Dakowy mokre PT	a) Grätz b) Granowo	I. Separowo II. Buk	do.
<b>Katholische Kirche</b> zu Granowo	II. Curt von Zimmermann, Maj. a. D., Bevollm. II. Joachim Zahn, Oberinspektor u. Gutsvorsteher in Heydersdorf II. Urvat in Slocin	11,5 Buk E			
		3,0 Granowo PTE			
Frau <b>Mathilde Heyder</b> geb. Beyme	II. M. Miebess, Oberf. i. Lasuwko II. Bredow in Eichenhorst	15,8 Grätz E			
		3,9 Dakowy mokre PT Granowo E Granowo PTE			
<b>Katholische Kirche</b> zu Grätz	II. Grądzielewski, Güterdirektor in Ptaszkowo	1,5 Grätz PTE			
		1,0 Grätz PT			
<b>Dr. Johann v. Zóltowsky</b> auf Ujazd, Kr. Schmiegel	I. Wilh. Zimmermann	1,0 Süd Hof E			
		1,0 Grätz PT			
<b>Fiskus</b>	I. Mich. v. Strzyzowski	4,5 Grätz PTE	a) Grätz b) do.	I. Grätz II. do.	do.
		4,5 Eichenhorst PTE			
<b>Katholische Kirche</b> zu Buk	II. Mich. Mačkowiak	Grätz PTE			
		2,6 Grätz PTE			
<b>Ignacy Sobiech Stanislaus Szubert</b> in Rogalin <b>Komtesse Konstantia von Mielżyńska</b> auf Siedlec, Kr. Schroda	II. v. Chrzanowski, Gen.-Bevollm. II. v. Sliwa-Skrzynowicz, Administrator	5,0 Grätz PT	a) Grätz b) Ptaszkowo	I. Grätz II. do.	do.
		1,8 Ujazd E			
<b>Katholische Kirche</b> zu Buk	II. v. Chrzanowski, Gen.-Bevollm. II. v. Sliwa-Skrzynowicz, Administrator	1,0 Buk PT	a) Buk b) do.	I. Buk II. do.	do.
		2,0 Buk E			
<b>Komtesse Konstantia von Mielżyńska</b> auf Siedlec, Kr. Schroda	II. v. Chrzanowski, Gen.-Bevollm. II. v. Sliwa-Skrzynowicz, Administrator	2,5 Granowo PTE	a) Grätz b) Granowo Ptaszkowo	I. Grätz II. do.	do.

Name des Gutes bzw. Ortes	Grund- steuer- Rein- ertrag /A	Größe in Hektaren (abgerundet)							Viehstand					Angaben aller industriellen An- lagen und Fern- sprechanschlüsse
		Summe	Acker inkl. Gärten	Wiesen	Weiden	Holzungen	Unland, Hofräume, Wege usw.	Wasser	Pferde	Rindvieh		Schafe	Schweine	
										über- haupt	davon Kühe			
<b>Lenker Hauland</b> , Gut, z. Gem. L. H. geh.	342	29,4	24,3	4,5	.	.	0,2	.	5	14	14	.	19	Opalenitza 19
<b>Niepolewo</b> , Rittergut und Minorat, mit do., Landgut .....	12113 2519	817,3 229,3	718 214,6	37 6,6	6,8 2	32,9 5	19,1 1,1	2,5 .	106	223	106	717	82	Buk 14 Brennerei
<b>Niepruschewo</b> , Majorat, mit Vorwerk <b>Kalwi</b> und <b>Otus</b> , Rittergut, m. d. Vorw. <b>Josephshof</b> , <b>(Josefowo)</b> , <b>Freuden- au (Wygoda)</b>	7016 8309	971 1015	750 734	41 119	.	59 81	6 16	115 10	76	468	197	892	284	Buk 15 Brennerei Buk 16
<b>Opalenitza</b> , Gut, z. Stadt O. geh. do. do. ....	915 723	58 44,1	45 37,4	13 6,6	.	.	0,1	.	2	4	4	.	2	
<b>Ptaszkowo</b> , Gut, z. Gem. P. geh.	816	.	.	.	.	.	.	.	.	.	.	.	.	
<b>Rudnik</b> , Fideikommiß, Rittergut	8078	670	574	80	.	.	14	2	37	320	70	600	40	Opalenitza 2
<b>Sielinko</b> , Fideikommiß, Rittergut, mit Vorwerk <b>Drapak</b>	8652	872	508	100	5	244	15	.	36	341	63	.	200	Opalenitza 6 Brennerei u. Kar- toffelflockenfabr.
<b>Sliwno</b> , Rittergut, m. Vorw. <b>Karlshof (Wymys- lowo)</b>	8078	1069	907,5	108,7	1,5	7,7	26,4	1,6	156	368	52	.	400	Duschnik 12 Brennerei, Ziegelei
<b>Trzcionka</b> , Rittergut, mit	7558	507	490	3	.	.	13	1	46	230	73	638	166	Trzcionka 1 Molkerei, Brenner.
<b>Erlenhof</b> , z. Stadt Opale- nitza geh.	?	80	60	20	.	.	.	.	4	30	?	.	.	
<b>Turkowo</b> , Rittergut .....	5538	603	500	20	10	54	17	2	54	175	50	.	300	Duschnik 2
<b>Urbanowo</b> , Rittergut .....	8802	879	517	68	24	245	22	.	64	162	64	170	.	Opalenitza 20
<b>Wysoczka</b> , Rittergut .....	3227	347	275	31	35	.	6	.	62	175	92	.	218	Buk 34
<b>Zborowo</b> , Rittergut .....	5134	362	296	8	.	15	17	26	57	148	3	.	150	Dopiewo 2
mit <b>Zborówko</b> , Gut .....	1232	119	105	8	.	2	4	.	30	.	.	.	.	
<b>Zdroy</b> , Rittergut .....	2501	326	284	3	.	31	8	.	16	104	?	.	90	Grätz 10
<b>Zegowo</b> , Vorwerk, z. Gem. Z. geh.	830	83	76,5	5	.	0,5	0,5	0,5	10	40	25	.	22	

Kreis Jarotschin.

Behörden, Rechtsanwälte und Beamte der Provinz  
siehe: Handbuch der Königl. Behörden.

Kreisstadt:

Name des Gutes bzw. Ortes	Grund- steuer- Rein- ertrag /A	Größe in Hektaren (abgerundet)							Viehstand					Angaben aller industriellen An- lagen und Fern- sprechanschlüsse
		Summe	Acker inkl. Gärten	Wiesen	Weiden	Holzungen	Unland, Hofräume, Wege usw.	Wasser	Pferde	Rindvieh		Schafe	Schweine	
										über- haupt	davon Kühe			
<b>Annapol</b> , Vorwerk, z. Gem. A. geh.	282	55,4	55,4	.	.	.	.	.	7	23	?	.	11	Jarotschin 181
<b>Bachorzew</b> , Rittergut, mit Gutshof u. Schloß <b>Hilar- hof</b>	3868	528,2	332	20	11	154	11	0,2	24	160	50	.	120	Jarotschin 33 Ziegelei, Molkerei
<b>Brzostkow</b> , Rittergut, mit <b>Rozmarynowo</b> u. <b>Kon- stancin</b>	5635	694	378	100	6	185	25	.	53	170	80	610	123	Zerkow 17 Brennerei

Name des Besitzers	Name des I. Pächters II. Verwalters	Post-, Telegraphen- und Eisenbahnstation mit Angabe der km Entfernung		Kirchspiele a) evangel. b) kathol.	I. Standesamts- bezirk II. Stadt- bzw. Polizeidistrikt	Sitz des Amts- gerichts
		km	Entfernung			
<b>Karl Ziboll</b>		3,0	Opalenitza PTE	a) Opalenitza b) do.	I. Opalenitza II. do.	Grätz
<b>Wanda v. Niepolewska</b> , geb. v. Węzyk, Minoratsbes.		6,2	Buk PTE NiepolewoEKlb	a) Buk b) do.	I. Buk II. Opalenitza	do.
<b>Se. Durchlaucht Fürst Heinrich XIV. Reuss J. L.</b>	I. Conr. Schin- dowski	3,9	Otus PTE	a) Buk b) Niepru- schewo	I. Niepruschewo II. Buk	do.
	II. Fritz Brand, Oberinspektor	1,8	Otus PTE			
<b>Katholische Kirche</b> zu Opalenitza <b>Jos. Przygocki</b>	I. Einzeln ver- pachtet	}	Opalenitza PTE	a) Opalenitza b) do.	I. Opalenitza II. do.	do.
<b>Katholische Kirche</b> zu Ptaszkowo <b>Heinrich von Beyme</b> , Leutn. d. L. auf Scharbow b. Hagenow i. M.	II. Joh. Vollmer, Güterdirektor		4,2	Opalenitza PTE Rudnik EKlb	a) Grätz b) Ptaszkowo b) Opalenitza	I. Grätz II. do. I. Opalenitza II. do.
<b>Gustav von Beyme</b> auf Schloß Eichenhorst, Kreis Neutomischel <b>Konrad Hildebrand</b> , Rittm. d.L.-K.Landschaftsrat	II. Wilh. Gründahl in Sielinko	2,6	Opalenitza PTE	a) Opalenitza b) do.	I. Opalenitza II. do.	do.
<b>Kurt Jacobi</b>	II. Georg Swiderski		Sliwno PTEKlb	a) Duschnik b) do.	I. Sliwno II. Opalenitza	do.
		2,2	Michorzewo PT TrzcionkaEKlb	a) Kuschlin b) Brody	I. Sliwno II. Opalenitza	do.
		2,4	Opalenitza PTE	a) Opalenitza b) do.	I. Opalenitza II. do.	do.
<b>Max Stich</b>	II. Rüschkamp	7,8	Buk PTE TurkowoEKlb (f. Fracht)	a) Buk b) Duschnik	I. Sliwno II. Opalenitza	do.
<b>Konstantin v. Zóltowski</b> auf Slupy	II. Kobylinski	3,8	Terespotocke PT Urbanowo E	a) Grätz b) Opalenitza	I. Opalenitza II. do.	do.
<b>Conrad Schindowski</b> in Niepruschewo <b>Philipp Schwartzkopff</b> , Exz. u. Ob.-Präs., u. <b>Heinr. Schwartzkopff</b> , Oberltn. d. Landwehr in Zborowo	II. Victor Methner Inspektor	3,5 4,0 3,0	Buk PTE Dopiewo PTE Dopiewo PTE	a) Buk b) do. a) Buk b) Konarzewo	I. Buk II. do. I. Niepruschewo II. Buk	do. Posen
<b>Curt von Zimmermann</b> , Major a. D. <b>Jan Skibinski</b>	II. Joachim Zahn in Heydershof	2,5 2,5 3,0	Grätz PTE Buk PT Buk E	a) Grätz b) do. a) Buk b) Niepruschewo	I. Grätz II. do. I. Buk II. do.	Grätz do.

Kreis Jarotschin.

Kreisstadt:

Landgericht: Ostrowo.  
Landwehrbezirk: Schrimm.

Name des Besitzers	Name des I. Pächters II. Verwalters	Post-, Telegraphen- und Eisenbahnstation mit Angabe der km Entfernung		Kirchspiele a) evangel. b) kathol.	I. Standesamts- bezirk II. Stadt- bzw. Polizeidistrikt	Sitz des Amts- gerichts
		km	Entfernung			
<b>Josef Walczak</b>		2,7	Jarotschin PTE	a) Jarotschin b) Wilkowya	I. Jarotschin II. do.	Jarot- schin
Frau verw. Major <b>Marie v. Schweinichen</b> a. Pawel- witz, Kr. Trebnitz i. Schl. Dr. <b>Bogumil Heba- nowski</b>	II. A. Urbasch I. Sieniecki	5,0 3,0 8,0	Jarotschin PTE Zerkow PT Zerkow E			

Name des Gutes bzw. Ortes	Grund- steuer- Rein- ertrag fl.	Größe in Hektaren (abgerundet)							Viehstand					Angaben aller industriellen An- lagen und Fern- sprechanschlüsse
		Summe	Acker inkl. Gärten	Wiesen	Weiden	Holzungen	Unland, Hofräume, Wege usw.	Wasser	Pferde	Rindvieh		Schafe	Schweine	
										über- haupt	davon Kühe			
<b>Chytrowo</b> , Rittergut, mit Vorwerk <b>Wicentowo</b>	3110	328	220	90	.	.	14	4	10	139	30	.	77	☞ Jaratschewo 1 Brennerei, Ziegelei, Rindermast
<b>Eichenried</b> , Fideikommiß- herrschaft, m. d. Vorwerken <b>Franziskowo</b> , <b>Góry</b> , <b>Lutynia</b> , <b>Wygoda</b> und <b>Eichenried B.</b>	15690	2047	1220	90	50	580	72	35	92	276	138	2125	29	☞ Neustadt a. W. 3 Dampfbrennerei, Ziegelei, Schneide- mühle
<b>Fabianow</b> , Rittergut .....	3351	367	350	10	.	.	7	.	34	156	65	.	110	☞ Dobrzyca 5 Dampfziegelei, Brennerei
<b>Glücksburg</b> , Gut, z. Gem. G. geh.	720	75	70	3	.	.	2	.	10	50	.	.	.	Mastwirtschaft, Beteil. an Rüben- bau-Gen., Zucker- u. Flockenfabrik
do. do. ....	276	74	74	.	.	.	.	.	5	21	?	.	18	
<b>Golina</b> , Rittergut, mit <b>Golina u. Stefanowo</b>	9380	1032	868	43	2	91	28	.	54	405	127	435	264	☞ Golina 2 Dampfbrennerei
<b>Gora</b> , Herrschaft, m. d. Vorw. <b>Brzostow</b> , <b>Klarahof</b> , <b>Lobes</b> , <b>Noskow</b> , <b>Pa- nienka</b> und <b>Parzenc- zewo</b>	34670	4097	2400	364	120	1135	74	4	179 u. 180 Fohlen	784	82	4032	673	☞ Jarotschin 21 Dampfbrennerei, Ringofenziegelei, 2 Windmühlen, Dampfsägewerk, Dampfpflug, Rad- u. Wagenfabrik, Drahtweberei, Nisthöhlenfabrik
<b>Groß-Lubin</b> , Rittergut ..	2828	412	311	16	2	80	3	.	42	137	51	39	129	☞ Gr.-Lubin- Langenfeld 3 Genoss.-Brennerei
<b>Jarotschin</b> , Grafschaft, Majorat, bestehend aus:	22268	3191	1508	87	292	1235	69	.	.	.	.	.	.	☞ Jarotschin 44 (Schloß)
<b>Boguslaw</b> , Rittergut, mit	4760	657	473	30	.	115	39	.	76	283	85	.	80	☞ do. 30 (Rentamt) ☞ do. 64 (Forstamt) ☞ Jarotschin 16 Dampfbrennerei, Ziegelei
<b>Ciswica</b> , Gut .....	5756	732	505	16	2	195	14	.	38	164	33	239	122	☞ Jarotschin 24
<b>Roschkow</b> , Gut, mit den Vorwerken <b>Dombrowo</b> und <b>Leszczyce</b>	11186	1745	792	28	2	879	44	.	60	393	148	577	195	☞ Jarotschin 23
<b>Cilez</b> , Rittergut, m. d. Vorw. <b>Neu-Cilez</b> und <b>Trze- cianow</b>	5998	1194	351	63	25	703	52	.	40	205	60	.	30	☞ Jarotschin 35
<b>Radlin</b> , Rittergut, mit Vorwerk <b>Stengosch</b>	7762	951	737	95	.	100	21	.	96	280	105	.	120	☞ Jarotschin 17 Dampfbrennerei
<b>Jarotschin</b> , Probsteigut ..	1160	117	113	1	.	.	3	.	12	46	21	.	37	☞ Jarotschin 25
<b>Kamien</b> , Gut .....	2433	482	435	13	19	10	5	.	60	160	47	.	180	☞ Gr.-Lubin- Langenfeld 2 Ziegelei, Molkerei
<b>Klein-Lubin</b> , Gut, m. d. Vorwerken <b>Sucha</b> und <b>Ludwigshof</b>	5800	1430	1000	60	20	325	24	1	70	360	100	500	200	☞ Groß-Lubin- Langenfeld 4 Dampfzieg., Dampf- brenn., -Schneide- mühle, -Pflug und Dampfmolkerei
<b>Klenka</b> , Herrschaft (Neu- stadt a. W.), m. d. Vorw. <b>Lindenhof</b> , <b>Elisen- walde</b> , <b>Hermanowo</b> , <b>Waldhof</b> und Rustikalbesitz .....	13842	2238	1579	60	.	380	219	.	62	360	199	3750	278	☞ Neustadt a. W. 11 Molkerei, Brenner, Dampfpflug, Ziegelei, Elektr. Lichtanl., elektr. Betrieb v. Dresch- masch. u. Sägew.

Name des Besitzers	Name des I. Pächters II. Verwalters	Post-, Telegraphen- und Eisenbahnstation mit Angabe der km Entfernung	Kirchspiele a) evangel. b) kathol.	I. Standesamts- bezirk II. Stadt- bzw. Polizeidistrikt	Sitz des Amts- gerichts	
<b>Bogdan von Trzebinski</b>		0,5	Jaratschewo PT	a) Borek b) Chytrowo	I. Jaratschewo II. Jarotschin	Jarot- schin
<b>Paul Carst</b>		4,5	Lowenitz E	a) Neustadt b) Eichenried	I. Neustadt II. do.	do.
		4,0	Zerkow- Eichenried E			
<b>Otto Küttner</b>	I. Paul Küttner	5,1	Pleschen II PTE [EKlb Fabianowo	a) Dobrzyca b) Sosnica	I. Kotlin II. do.	Pleschen
<b>Heinrich Kartd</b>		0,5	Lowenitz PTE	a) Lowenitz b) Chytrowo	I. Jaratschewo II. Lowenitz	Jarot- schin
<b>Ernst Lehmann</b>						
<b>Joseph und Helene von Moszczenski</b>	II. Schröder		Golina PTE	a) Koschmin b) Golina	I. Jarotschin II. do.	do.
<b>Fischer von Mollard</b>	II. v. Vileneuve, Oberinspektor II. Rackwitz, Oberförster II. Schäfer, Rendant		Gora PTE Clarahof- Roschkow E	a) Jarotschin b) Gora	I. Gora II. do.	do.
<b>Emil Kirschstein</b>		0,5	Gr.-Lubin- Langenfeld PT Gr.-Lubin EKlb	a) Breitenfeld b) Kretkow	I. Langenfeld II. Kotlin	Pleschen
	I. Julius Wilke in Boguslaw		Jarotschin PTE	a) Jarotschin b) do.	I. Jarotschin II. do.	Jarot- schin
<b>Hugo Fürst v. Radolin</b> , Oberstruchseß Sr. Majestät des Kaisers und Königs auf Jarotschin	I. Fritz Draeger I. für Leszczyce: Josef v. Jaworski			a) Jarotschin b) Siedlemin	I. Jarotschin II. do.	do.
	I. Hermann Apitz	2,0	Mieschkow PT	a) Jarotschin b) Cilez	I. Mieschkow II. Jarotschin	do.
	I. Julius Wilke in Boguslaw II. Nebe, Inspekt. I. J. v. Jaworski	4,5 2,5 2,8	Jarotschin E Radlin E Mieschkow PT Radlin E	a) Jarotschin b) Radlin	I. Mieschkow II. Neustadt	do.
<b>Katholische Kirche</b> zu Jarotschin, Nutznießer: Pod- lewski, Pöp. Rat, Dekan.			Jarotschin PTE	a) Jarotschin b) do.	I. Jarotschin II. do.	do.
<b>Czeslaw Miech</b>		2,5 11,0 2,5	Gr.-Lubin-L. PT Zerkow E Gr.-Lubin EKlb	a) Zerkow b) do.	I. Zerkow II. do.	do.
<b>B. Kaliski u. A. Kaliski</b> in Breslau, Gartenstr. 31	II. Fahnert, Oberinspektor II. Symbinski, Inspektor II. Schmidt, Brenner II. Kroßer, Güterdirektor II. Kunze, Rendant II. Müller, Rendant	11,3	Kl.-Lubin P Breitenfeld T Jarotschin E Kl.-Lubin EKlb	a) Breitenfeld b) Slawoszew	I. Gr.-Lubin II. Kotlin	do.
<b>Otto Jouanne</b> a. Klenka		5,0 5,0	Klenka PT Falkstätt E Zerkow E	a) Neustadt b) do.	I. Neustadt II. do.	do.

Name des Gutes bzw. Ortes	Grund- steuer- Rein- ertrag A	Größe in Hektaren (abgerundet)							Viehstand					Angaben aller industriellen An- lagen und Fern- sprechanschlüsse
		Summe	Acker inkl. Gärten	Wiesen	Weiden	Holzungen	Unland Hofräume, Wege usw.	Wasser	Pferde	Rindvieh		Schafe	Schweine	
										über- haupt	davon Kühe			
Noch z. Herrschaft <b>Klenka</b> geh.: <b>Boguschin</b> , Rittergut, m. d. Vorwerken <b>Kirsch- dorf</b> , <b>Kleinbach</b> , <b>Josefowo</b> und Rustikalbesitz.....	6627	1254	991	54	5	157	47	82	333	216	1508	169	☞ Neustadt a. W. 13 Brennerei, Wind- motor	
<b>Falkstätt</b> , Rittergut, m. d. Vorw. <b>Alexander- ruh</b> u. <b>Theresia</b> mit <b>Hedwigsfeld</b>	255	39	37	2	.	.	.	121	312	6	2993	.	☞ Neustadt a. W. 4 Brennerei, Ziegelei, Stärkefabrik, Elektr. Lichtan- lage, Windmotor	
<b>Komorze</b> , Rittergut .....	10092	1188	980	50	.	106	52	102	225	72	439	222	☞ Zerkow 6 Brennerei, Molkerei	
<b>Kotlin</b> , Rittergut, mit den Vorwerken <b>Buchaliniec</b> und <b>Waliszew</b>	12151	901	690	99	60	8	44	105	344	124	.	250	☞ Kotlin 9 und 5 Nebenanschlüsse Dampfziegelei mit Ringofen	
<b>Kretkow</b> , Rittergut, mit Vorwerk <b>Rogaszycze</b>	8526	1023	844	50	.	100	29	74	216	103	1000	198	☞ Zerkow 18	
<b>Kurcew</b> , Rittergut .....	11007	1275	660	155	45	273	138 4	53	80	5	.	80	☞ Kotlin 3	
<b>Lgow</b> , Rittergut und .....	2251	368	323	6	.	25	14	51	200	40	.	120	☞ Zerkow 3	
<b>Tarce</b> , Rittergut, mit Vor- werk <b>Johannesthal</b>	5971	578	371	76	10	102	9	70	220	40	150	180	☞ Jarotschin 19 Ziegelei, Zucht d. deutsch. Edelschw.	
<b>Magnuszewice</b> , Rittergut	10426	1946	528	50	29	1319	20	28	181	80	463	150	Brennerei	
<b>Sakschew (Zakrzew)</b> , Rittergut, mit Vorwerk <b>Roszkowko</b>	4444	527	479	26	.	13	9	67	273	145	1298	170	☞ Jarotschin 10 Brennerei	
o <b>Noskow</b> , Gut, z. Gem. N. geh.	9420	1027	848	6	.	155	18	46	153	40	100	345	☞ Kotlin 1	
<b>Orpizewek</b> , Rittergut...	852	.	.	.	.	.	.	22	36	22	.	32		
<b>Pogorzelice</b> , Rittergut...	3287	349	302	25	2	15	5	22	36	22	.	32		
<b>Potarzyce</b> , Rittergut, (s. Herrschaft <b>Radenz</b> , Kr. Koschmin)	1907	255	144	20	33	43	13 2	38	145	45	.	225	☞ Gr.-Lubin- Langenfeld 6 Genoss.-Brennerei, Ziegelei, Molkerei	
<b>Prinzenau</b> , Kgl. Amt, m. Vorwerk <b>Klein- Prinzenau</b>	3461	418	358,5	17,3	23,7	.	18,5	20	65	3	.	.	☞ Gr.-Lubin- Langenfeld 1 Kies- u. Tonlager	
<b>Prusinow</b> , Gut .....	1686	220	185	18	5	3	5 4	47	195	125	.	400	☞ Zerkow 24 Brennerei	
<b>Przybyslaw</b> , Rittergut...	9537	702	548	40	46	49	19	91	228	86	.	300	☞ Zerkow 2 Sauggasanlage zur elektr. Betr., Molk., Zucht v. Trabern u. Wagenpferden	
<b>Raszewy</b> Rittergut .....	2612	337	222	57	5	1	1	.	.	.	.	.		
mit <b>Podlesie</b> Gut .....	2529	299	210	24	12	42	11	.	.	.	.	.		

Name des Besitzers	Name des I. Pächters II. Verwalters		Post-, Telegraphen- und Eisenbahnstation mit Angabe der km Entfernung	Kirchspiele a) evangel. b) kathol.	I. Standesamts- bezirk II. Stadt- bzw. Polizeidistrikt	Sitz des Amts- gerichts
} <b>Otto Jouanne</b> auf Klenka			2,0 1,0	Falkstätt PTE Krutschin E	a) Xions b) Panienska	} a) Neustadt b) do. Jarot- schin
	II. Dobers in Falkstätt II. David in Alex. II. Lindner in Theresia		4,5 3,0	Falkstätt PTE Falkstätt PTE Falkstätt PTE	a) Neustadt b) do.	
<b>Kasimir v. Skórzewski</b>				Komorze PTEKlb Witaschütz- Komorze E Zerkow E Kotlin PTE	a) Zerkow b) Pogorzelice	I. Zerkow II. do. do.
Frau verw. <b>Klementine v. Mukulowska</b> geb. von Skoroszewska	II. Stefan v. Chlapowski, Bevollmächt.		14,0		a) Dobrzyca b) Kotlin	I. Kotlin II. do. do.
<b>Franz von Skorzewski</b>	II. Wenzel Sroczyński		6,0 11,0	Zerkow PT Zerkow E Kretkow EKlb Kotlin PTE	a) Zerkow b) Kretkow	I. Zerkow II. do. do.
<b>Wladislaus v. Grabski</b>			3,8		a) Pleschen b) Czermin	I. Kotlin II. do. Pleschen
} <b>Zbigniew v. Gorzeński- Ostroróg</b> a. Schloß Tarce	II. Bronislaus Rutkowski, Oberinspektor		5,0	Zerkow PTE	a) Zerkow b) Brzostkow	I. Zerkow II. do. Jarot- schin
	II. Anton Jasielski, Administrator		7,0	Jarotschin PTE	a) Jarotschin b) Wilkowya	I. Tarce II. Jarotschin do.
} <b>Dr. Eli Carst</b> in Sakschew	II. Gutschke		3,8	Kotlin PTE	a) Dobrzyca b) Magnuszewice	I. Kotlin II. do. do.
	II. Georg Alt- schwager, Oberinspektor II. Hartwig in Roszkowo		3,0 3,5	Witaschütz PTE [PTE Witaschütz	a) Jarotschin b) Witaschütz	I. Jarotschin II. Kotlin do.
<b>Viktor Rakowski</b>			5,0	Gora PTE	a) Jarotschin b) Noskow	I. Gora II. Lowenitz I. Kotlin II. do. do.
<b>Leon v. Rychłowski</b>			3,0	Kotlin PTE	a) Dobrzyca b) Sosnica	I. Zerkow II. do. Jarot- schin
<b>Probstei</b>	I. Bronisław Grzybowski		10,0 14,0 3,5	Zerkow PT Zerkow E Komorze EKlb	a) Zerkow b) Pogorzelice	I. Zerkow II. do. do.
} <b>Königlich Prinzliches Familiendekommis</b>	I. Reinh. Schulz, Kgl. Oberamt- mann		2,0 1,0	Gr.-Lubin- Langenfeld PT Prinzenau	a) Breitenfeld b) Kretkow	I. Gr.-Lubin- Langenfeld II. Zerkow do.
	II. Luchowski		4,0 2,0 2,0	Gr.-Lubin-L. PT Gr.-Lubin EKlb Robakow E		
<b>Dr. von Skarzynski</b>						
<b>Michael von Czarnecki</b>	II. Josephat Kwiecinski		2,5 12,0	Komorze PT Zerkow E Przybyslaw EKlb	a) Zerkow b) Pogorzelice	I. Zerkow II. do. do.
<b>Therese von Czarnecka</b> geb. von Okęcka			3,0	Komorze PT Raszewy EKlb	a) Zerkow b) do.	I. Zerkow II. do. do.
	I. Andreas Jeske		5,0 10,0	Zerkow PT Zerkow E		do.



Name des Gutes bzw. Ortes	Grund- steuer- Rein- ertrag /h	Größe in Hektaren (abgerundet)							Viehstand					Angaben aller industriellen An- lagen und Fern- sprechanschlüsse
		Summe	Acker inkl. Gärten	Wiesen	Weiden	Holzungen	Unland, Hofräume, Wege usw.	Wasser	Pferde	Rindvieh		Schafe	Schweine	
										über- haupt	davon Kühe			
<b>Rusko</b> , Rittergut, mit den Vorwerken <b>Strzyzewko</b> , <b>Suchorzewko</b> und <b>Janowo</b>	10920	1300	971	25	.	260	31	3	75	700	210	.	400	☛ Borek 2 Ziegelei, Zucker- rübenbau, Milch- wirtschaft, Luxus- pferde- und Schweinezucht, Mastviehwirtschaft. ☛ Jarotschin 31
<b>Siedlemin</b> , Rittergut . . . .	4260	317	265	15	.	22	15		40	120	38	.	120	☛ Xions 8 Brennerei
<b>Skoraczew</b> , Rittergut . . . .	2259	349	336,5	2,5	.	4	6		30	140	20	.	.	☛ Zerkow 1 Brennerei, Dampf- molk., Oldb. Herd- buchv., Schweine- zucht (westf. Rasse), Remonteaufzucht, Zuckerrübenbau
<b>Smielów</b> , Rittergut, mit Vorwerk <b>Gasiorowo</b>	9266	1000	582	145	53	200	17	3	100	500	100	30	255	☛ Borek 2 Dampfbrennerei, Stärkefabrik ☛ Pleschen 85
<b>Steiningen</b> , Kgl. Domäne	3869	633	409	92	19	107	5	1	61	240	14	.	165	☛ Mieschkow 1 Ziegelei ☛ Mieschkow 3
<b>Suchorzew</b> , Rittergut . . . .	5991	672	525	45	.	78	24		50	220	80	.	76	☛ Mieschkow 2 Dampfbrennerei, Mühle u. Ziegelei
<b>Szyplow</b> , Rittergut, mit ..	4490	532	413,3	9,2	11,2	81	16,5	1	.	.	.	.	.	☛ Mieschkow 2 Dampfbrennerei, Mühle u. Ziegelei
<b>Chwalencin</b> , Rittergut.	2326	316	231,6	18,5	2,5	57,6	5,3	0,5	40	200	?	.	10	☛ Kotlin 2 Dampfbrennerei, Ziegelei, Molkerei, Kartoffeltrocken- anlage
<b>Chwalencinek</b> , Ritterg.	1769	259	241	6	4,3	.	7,7	.	.	.	.	.	.	☛ Kotlin 10
<b>Grab</b> , Rittergut, m. Vor- werk <b>Gorzyce</b> und <b>Robaków</b> , Rittergut	7953	720	460	34	13	193	19	2	48	140	30	.	.	☛ Kotlin 2 Remontezucht ☛ Jaratschewo 12 Brennerei
<b>Mieschkow (Miesz- kowo)</b> , Rittergut, m. d. Vorw. <b>Wolica pusta</b> , <b>Osiek</b> , <b>Chaszczew</b> , <b>Stramnice</b> u. <b>Biele- jewo</b>	18099	2308	1434	99	50	678	103		.	.	.	.	.	☛ Jarotschin 163 Genossenschafts- Zuckerfabrik
<b>Twardow</b> , Rittergut, mit Rustikalbesitz und	3895 530	508 84	465 84	11	.	16	16		53	272	151	1	22	☛ Jarotschin 26 Zuckerfabrik ☛ Jarotschin 27 (für Slupia)
<b>Bonczew</b> , Vorwerk . . . .	.	152	148	.	.	.	4		16	80	?	.	.	☛ Jarotschin 27 (für Slupia)
<b>Wola, Fürstl.</b> , Rittergut	4273	615	379	31	.	183	22		107	136	16	.	57	☛ Jarotschin 26 Zuckerfabrik
<b>Ulrikenhof</b> , Kgl. Domäne	4466	585	433	125	5	12	10		40	200	5	.	.	☛ Jarotschin 27 (für Slupia)
<b>Wilkowya</b> , Freigut, z. Gem. W. geh.	637	59,5	48	9	.	0,5	1	1	6	25	10	.	10	☛ Jarotschin 27 (für Slupia)
<b>Witaschütz, Schloß-</b> , Rittergut mit <b>Borowiec- Mühle</b>	?	520	200	25	3	280	10	2	?	?	?	?	?	☛ Jarotschin 27 (für Slupia)
<b>Witaschütz</b> , Ansiedlung- gut mit <b>Charlottenhof</b> , <b>Friederikenau</b> und Rittergut <b>Slupia</b>	?	815	?	?	?	?	?	?	?	?	?	?	?	☛ Jarotschin 27 (für Slupia)
<b>Witaschütz</b> , Ziegeleigut, z. Gem. W. geh.	?	29	?	?	?	?	?	?	?	?	?	?	?	☛ Jarotschin 27 (für Slupia)
<b>Wyski</b> , Rittergut . . . . .	2803	316	258	20	.	27	11		22	100	42	.	53	☛ Kotlin 8
<b>Zerkow</b> , Vorwerk, z. Stadt Z. geh.	942	97,6	95,6	2	.	.	.	.	13	57	.	.	94	☛ Zerkow 32

Name des Besitzers	Name des I. Pächters II. Verwalters	Post-, Telegraphen- und Eisenbahnstation mit Angabe der km   Entfernung		Kirchspiele a) evangel. b) kathol.	I. Standesamts- bezirk II. Stadt- bzw. Polizeidistrikt	Sitz des Amts- gerichts
		km	Entfernung			
<b>Sigismund v. Czarnecki</b> , Leutn. d. Kav. a. D.	II. Kaczorek II. v. Amrozowicz	7,0 6,0	Rusko PT Golina E Lowenitz E	a) Borek b) Rusko	I. Rusko II. Lowenitz	Jarot- schin
<b>Joh. Pawela</b>		2,8	Golina PTE	a) Jarotschin b) Siedlemin	I. Jarotschin II. do.	do.
<b>Thaddäus v. Krajewski</b>		6,0 6,5 1,0 4,0	Emchen P Xions T Chwalkowo E Zerkow PT	a) Xions b) Panienska	I. Mieschkow II. Lowenitz	do.
<b>Jozef v. Chełkowski</b> und <b>Felicia v. Chełkowska</b>	II. Jakob Leszczyniecki	9,0	Zerkow EKlb	a) Zerkow b) Brzostkow	I. Zerkow II. do.	do.
<b>Fiskus</b>	I. Otto Schmidt	2,5	Jaratschewo PT	a) Borek b) Chytrowo	I. Jaratschewo II. Lowenitz	do.
<b>Alexander Götze</b>		5,5 3,5	Lowenitz E Pleschen II PTE	a) Dobrzyca b) Kowalew	I. Kotlin II. do.	Pleschen
		3,8 5,0	Mieschkow PTE Falkstätt E	a) Neustadt b) do.	I. Mieschkow II. Neustadt	Jarot- schin
	I. Andreas Roth II. Johann Budzynski	7,0 6,0 7,5 5,5	Mieschkow PTE Falkstätt E Mieschkow PTE Falkstätt E	a) Xions b) Panienska	I. Mieschkow II. Neustadt	do.
<b>Edmund von Taczanowski</b>	II. Max Huld, Kgl. Ober- amtman	2,0 16,0	Robaków PT Zerkow E Grab EKlb Robaków EKlb Mieschkow PTE	a) Breidenfeld b) Rzegocin	I. Langenfeld II. Kotlin	do.
	I. für Bielejewo: Franz Jagielski			a) Jarotschin b) Neustadt a. W.	I. Mieschkow II. Neustadt	do.
		4,0	Kotlin PTE Twardow EKlb	a) Jarotschin b) Twardow	I. Kotlin II. do.	do.
<b>Kasimir v. Żychlinski</b> , Landschaftsrat		2,0 4,0	Kotlin PTE Witaszyce PTE Wola EKlb	a) Borek b) Emchen	I. Jaratschewo II. Lowenitz	do.
<b>Fiskus</b>	I. Otto Rodatz	5,0 7,0 6,0 4,0	Jaratschewo PT Lowenetz E Jarotschin PTE Radlin E	a) Jarotschin b) Wilkowya	I. Jaratschewo II. Jarotschin	do.
<b>Stanislaus Olszewski</b> u. <b>Katharina Olszewska</b>						
<b>Hans v. Ohnesorge</b> , Kgl. Kammerjunker						
<b>Königl. Ansiedlungs- kommission</b> in Posen	I. Aug. Wietzer II. Wilh. Wietzer in Slupia		Witaschütz PTEKlb	a) Jarotschin b) Witaschütz	I. Jarotschin II. do.	do.
<b>A. Bitterkleit</b> in Wollstein						
<b>Kasimir v. Żychlinski</b> , Landschaftsrat in Twardow		3,0	Witaschütz PTE Zerkow PTE	a) Jarotschin b) Magnuszewice	I. Kotlin II. do.	do.
<b>Anton Walkiewicz</b>				a) Zerkow b) do.	I. Zerkow II. do.	do.

Name des Gutes bzw. Ortes	Grund- steuer- Rein- ertrag M	Größe in Hektaren (abgerundet)							Viehstand					Angaben aller industriellen An- lagen und Fern- sprechanschlüsse
		Summe	Acker inkl. Gärten	Wiesen	Weiden	Holzungen	Unland, Hofräume, Wege usw.	Wasser	Pferde	Rindvieh		Schafe	Schweine	
										über- haupt	davon Kühe			
<b>Zerkwitz</b> , Restgut, z. Gem. Z. geh.	650	102	85	8	.	0,5	8	0,5	12	40	20	.	20	
<b>Zerniki</b> , Gut, z. Gem. Z. geh.	777	.	.	.	.	.	.	.	.	.	.	.	.	
<b>Zollernfelde</b> , Herrschaft, mit	15636	1497	1129	190	.	101	77		.	.	.	.	.	☞ Zerkow 7 Brennerei, Ziegelei, Molkerei
<b>Sulkau</b> , Schloß, u. <b>Sul- kau</b> , Vorwerk, und	9174	925	669	108	.	101	47	73	337	135	.	95		
<b>Paulsheim</b> , Rittergut, mit <b>Haselau</b>	6462	572	460	72	.	.	30	31	162	86	780	47	☞ Zerkow 14	
<b>Zulkow</b> , Propsteivorwerk, z. Gem. Z. geh.	546	76	69	7	.	.	.	8	35	6	.	70	☞ Zerkow 12	

Behörden, Rechtsanwälte und Beamte der Provinz  
siehe: Handbuch der Königl. Behörden.

Kreis

Kreisstadt:

Name des Gutes bzw. Ortes	Grund- steuer- Rein- ertrag M	Größe in Hektaren (abgerundet)							Viehstand					Angaben aller industriellen An- lagen und Fern- sprechanschlüsse
		Summe	Acker inkl. Gärten	Wiesen	Weiden	Holzungen	Unland, Hofräume, Wege usw.	Wasser	Pferde	Rindvieh		Schafe	Schweine	
										über- haupt	davon Kühe			
<b>Aniolka II</b> , Rittergut....	2055	304	292	8	.	.	4	.	22	120	8	.	58	☞ Strenze 9 Dampfbrennerei u. Mastwirtschaft
<b>Birkenfelde</b> , Rittergut ..	1532	269	209	40	.	11	7	1	166	170	50	.	130	☞ Kempen 84 Fohlenzucht
do. Bahnhof.....	1349	201	181	16	.	1	3	.	.	.	.	.	.	
<b>Dobrydzial</b> , Landgut, z. Gutsbez. Swiba I geh. mit	3337	387	298	55	2	17	12	3	30	100	49	.	70	☞ Wilhelms- brück 1
<b>Dobrygosc</b> , Landgut, z. Gutsbez. Wilhelmshof geh.	1428	178	25	145,5	5	.	2	0,5	4	4	4	.	.	☞ Wilhelms- brück 5
<b>Kuznika skakawa</b> , Gut, z. Gem. K. sk. geh.	738	92	65	14	11	.	2	.	?	?	?	?	?	
<b>Donaborow</b> , Rittergut ...	2625	214	194	14	0,5	5,5	.	.	16	80	4	.	120	☞ Kempen 13
<b>Jankow</b> , Rittergut, zur Gem. J. geh.	3148	248	172	70	.	.	6		24	70	50	.	50	☞ Kempen 13
<b>Swiba I</b> , Rittergut, mit Vorwerk <b>Schönfeld</b>	8268	735	654	20	.	41	20	.	50	230	60	20	100	☞ Wilhelms- brück 16 Dampfbrennerei
<b>Opatow</b> , Rittergut, m. d. Vorwerken <b>Frankpol</b> und <b>Lenka</b>	15950	1511	1271	90	41	67	42		150	229	56	2941	116	☞ Siemianice I u. 7 Dampfbrennerei
<b>Kunzensruh</b> , mit <b>Wil- helmshof</b> , Landgut	1569	234	176	14	18	20	6	.	18	40	?	.	40	☞ Wilhelms- brück 1 u. 5 Oldenb. Rindviehz. u. Zucht d. vered. Marschschweines
<b>Domanin</b> , Rittergut .....	3177	380	247	44	.	77	12	.	34	142	52	.	51	☞ Kochlow 3 Dampfbrennerei
<b>Engelheim</b> , Kgl. Domäne	2110	359	333	.	6	5	9	.	45	125	25	.	140	☞ Strenze 7 Brennerei

Name des Besitzers	Name des I. Pächters II. Verwalters	Post-, Telegraphen- und Eisenbahnstation mit Angabe der km Entfernung		Kirchspiele a) evangel. b) kathol.	I. Standesamts- bezirk II. Stadt- bzw. Polizeidistrikt	Sitz des Amts- gerichts
		km	Entfernung			
<b>Rudolf Wege</b>		5,0	Lowenitz PTE	a) Borek b) Cerekwice	I. Cerekwice II. Lowenitz	Jarot- schin do.
<b>Valentin Bochwald</b>		3,0	Gr.-Lubin-L. Zerkow E (PT)	a) Zerkow b) Kretkow	I. Zerkow II. do.	do.
<b>Se. Majestät Kaiser Wilhelm II.</b>	I. Rud. Landgraf, Kgl. Oberamt- mann	1,0	Zerkow PT	a) Zerkow b) do.	I. Zerkow II. do.	do.
		6,0	Zerkow E			
<b>Katholische Probstei Zerkow</b> , Nutz.: Probst Stefan Lowinski in Zerkow		3,0	Zerkow PT	a) Zerkow b) do.	I. Zerkow II. do.	do.
		4,0	Zerkow E			
		4,0	Radlin E			
		0,5	Zerkow PT			
		6,0	Zerkow- Eichenried E			

Kempen i. P.

Kempen.

Landgericht: **Ostrowo**.  
Landwehrbezirk: **Ostrowo**.

Name des Besitzers	Name des I. Pächters II. Verwalters	Post-, Telegraphen- und Eisenbahnstation mit Angabe der km Entfernung		Kirchspiele a) evangel. b) kathol.	I. Standesamts- bezirk II. Stadt- bzw. Amtsbezirk	Sitz des Amts- gerichts
		km	Entfernung			
<b>Franz Temme</b> , Oberleutn.		3,0	Strenze PTE	a) Laski b) Strenze	I. Strenze II. Kempen Süd	Kempen
<b>Hugo Giese</b>		3,0	Kempen PTE Birkenfelde E	a) Kempen b) do.	I. Kempen II. do.	do.
		2,0	Wilhelms- brück PTE	a) Wilhelmsbrück b) Olszowa	I. Swiba II. Wilhelms- brück	do.
<b>Se. Kgl. Hoheit Prinz Heinrich v. Preußen</b>	I. Karl Lipinski	6,5	Wilhelms- brück PTE	a) Wilhelmsbrück b) Opatow	I. Opatow II. do.	do.
		4,0	Wilhelms- brück PTE	a) Kempen b) Olszowa	I. Wilhelms- brück II. do.	do.
		2,9	Luisenhof PTE	a) Kempen b) Donaborow	I. Baranow II. Kempen Nrd.	do.
		6,0	Kempen E			
		3,3	Baranowo PT			
1,0	Slupia E					
<b>Wladyslaw Krzywoszyński</b>	I. Manfred Anderson, Oberltn. a. D. II. Franz Buchholz I. Rich. Grund- mann, Oberltn. d. R. i. Lenka-Ost I. Karl Lipinski in Dobrydzial	0,5	Luisenhof PTE	a) Wilhelmsbrück b) Olszowa	I. Luisenhof II. Wilhelms- brück	do.
		3,0	Opatow PT	a) Opatow b) do.	I. Opatow II. do.	do.
<b>Fiskus</b>	I. Walther Pltmecke	3,0	Lenka E	a) Opatow b) do.	I. Opatow II. do.	do.
		7,0	Kempen PTE Luisenhof E Swiba I EKlb	a) Wilhelmsbrück b) Olszowa	I. Swiba II. Wilhelms- brück	do.
			Domanin PTE	a) Kempen b) Mikorzyn	I. Mechnice II. Kempen Nrd.	do.
		3,0	Strenze PTE	a) Laski b) Strenze	I. Laski II. Kempen Süd	do.

Name des Gutes bzw. Ortes	Grundsteuer-Reinertrag M	Größe in Hektaren (abgerundet)							Viehstand					Angaben aller industriellen Anlagen und Fernsprechanschlüsse
		Summe	Ackerinkl. Gärten	Wiesen	Weiden	Holzungen	Unland, Hofräume, Wege usw.	Wasser	Pferde	Rindvieh		Schafe	Schweine	
										überhaupt	davon Kühe			
<b>Grembanin</b> , Rittergut, m. <b>Justynka, Lipka</b> und <b>Remirzówka</b>	10573	1234	536	114	121	400	63	94	255	110	.	206	☞ Kempen 24 Dampfbrennerei, Torfstich	
<b>Ineshof</b> , Rittergut .....	2714	234	227	7	.	.	.	20	100	30	.	60		
<b>Kerstenbruch</b> ( <b>Siemonka</b> ), Rittergut	3114	410	353	39	.	10	8	38	96	30	.	50	☞ Strenze 8 Dampfbrennerei	
<b>Kirschfeld</b> , ( <b>Kierzno</b> ), Kgl. Domäne	4596	383	347	22	5	1	8	36	100	30	.	30	☞ Kempen 34	
<b>Kochlow</b> , Rittergut, m. Vorwerk <b>Krasnypole</b>	3750	330	292	13	.	15	10	44	101	40	.	150	☞ Kochlow 7 Feldofenziegelei, Zuckerrübenbau, Zucht d. schwarz- bunt. Nied.-Viels u. d. vered. Land- schwein., Fohlenz.	
<b>Laski</b> , Fideikommiß, Rittergut, m. d. Vorw. <b>Smardze, Neudorf, Moorvorwerk, Riedhausen</b> u. <b>Hirscheck</b>	16743	2672	1198	223	7	1189	52	3	116 u. 40 Fohlen	560	195	.	☞ Strenze 3 Dampfbrennerei, Molkerei, reine rot-weiße ostfries. Rindviehh., Ostpr. Pferde- und Re- montezucht, Moor- dammkultur	
<b>Lubcyn</b> , Rittergut .....	7614	962	784	68	54	28	23	5	82 und 1 Esel	312	126	6	300	☞ Wilhelms- brück 6 Dampfbrennerei, Stärkefabrik
<b>Luisenhof</b> , Kgl. Domäne.	?	365	355	10	.	.	.	.	35	100	40	.	70	☞ Wilhelms- brück 10
<b>Maidforst</b> , Kgl. Försterei.	2804	789	.	.	.	789	.	.	.	.	.	.	.	.
<b>Mechnitz</b> , Restgut .....	1102	170	?	?	?	?	?	?	?	?	?	?	?	?
<b>Mianowice</b> , Rittergut ....	5050	403	327	52	.	19	5	.	45	70	40	520	20	☞ Kempen 93
<b>Mielencin</b> , Rittergut, mit Vorwerk <b>Emilienhof</b>	3194	593	445	31	12	87	18	49	120	46	105	150	☞ Kochlow 8 Dampfbrennerei, Zieg., Feldbahn m. Anschlußgl., Fisch- zucht, Gärtnerei	
<b>Mykorzyn</b> , Rittergut, mit Anteil i. Kr. Schildberg u. Anteil in Gem. Mikorzyn	4700	751	492	35	6	200	18	81	162	46	.	.	.	☞ Kochlow 6 (f. Schloß) ☞ Kochlow 11 (f. Rentamt) Brennerei, Pferde- Remontemarkt Dampf- mühle
<b>Mirkow</b> , Abbau, z. Gem. M. geh.	241	26	23	2	1	.	.	6	20	8	.	30		
<b>Myjomice</b> , Rittergut .....	8232	1408	580	85	51	685	7	70	173	50	.	75	☞ Kempen 61	
<b>Naurath</b> , Rittergut, m. Vorw. <b>Teklinow</b> und Anteil in <b>Wilhelmsbrück</b>	1918	308	277	12	4	9	5,5	0,5	24 und 6 Fohlen	90	40	.	60	☞ Wilhelms- brück 2 Dampfbrennerei
<b>Olszowa I</b> , Rittergut, mit Vorwerk <b>Józefowo</b>	3841	299	276	21	2	.	.	30 und 6 Fohlen	90	35	.	.	.	☞ Kempen 21 Beteil. an Dampf- pflug-Genoss. ☞ Kempen 27
<b>Olszowa II</b> , Rittergut .... do. <b>III</b> , Gut, z. Gem. O. geh.	1888 1649	176 115	149 ?	15 ?	3 ?	1 ?	8 ?	14 ?	58 17	22 53	.	28 37	.	28 53

Name des Besitzers	Name des I. Pächters II. Verwalters	Post-, Telegraphen- und Eisenbahnstation mit Angabe der km Entfernung	Kirchspiele a) evangel. b) kathol.	I. Standesamts- bezirk II. Stadt- bzw. Polizeidistrikt	Sitz des Amts- gerichts
<b>Theodor v. Mankowski</b>	II. Janiszewski	4,0 Kempen PTE	a) Kempen b) Baranow	I. Baranow II. Kempen Süd	Kempen
<b>Friedr. v. Reinersdorff-Paczensky-Tenczyn</b> , Fideikommißbes. a. Reinersdorf i. O.-Schl.	II. Novinsky	2,0 Strenze PTE	a) Laski b) Strenze	I. Strenze II. Opatow	do.
<b>Max Kersten</b> und Frau <b>Luise</b> geb. Blomeyer in Haus Pomiany	II. Herm. Kersten	2,0 Strenze PTE	a) Laski b) Strenze	I. Laski II. Kempen Süd	do.
<b>Fiskus</b>	I. Fritz Koschmider, Kgl. Oberamtmann	4,0 Luisenhof PTE	a) Kempen b) Myjomice	I. Swiba II. Wilhelmsbrück	do.
<b>Franz von Tuchojka</b> u. Frau <b>Leokadya von Tuchojka</b> geb. Zycka	II. Janusz v. Gomolewski	0,5 Kochlow PT 3,0 Domanin E 5,0 Birkenfelde E	a) Kempen b) Rogaszyce	I. Kempen II. do.	do.
<b>Leopold v. Loesch</b> , Geh. Reg.-Rat, Landrat a. D. in Langhelwigsdorf, Kr. Bolkenhain i. Schles.	II. Paul Herrmann, Oberinspektor II. Reinhold Heinisch, Oberförster	5,0 Laski PTE Lenka EKlb	a) Laski b) Strenze	I. Laski II. Kempen Süd	do.
<b>Boleslaus v. Sczaniecki</b>		1,5 Wyschanow PT (brück E 6,0 Wilhelms-	a) Kempen b) Wyschanow	I. Wilhelmsbrück II. do.	do.
<b>Fiskus</b>	I. Karl Kahl	1,0 Luisenhof PTE	a) Kempen b) Olszowa	I. Swiba II. Wilhelmsbrück	do.
<b>Michael Banasiak</b>	II. Brandenburger, Kgl. Förster	7,5 Laski PTE 7,0 Domanin PTE	a) Laski b) Strenze a) Kempen b) Mikorzyn	I. Laski II. Kempen Süd I. Mechnice II. Wilhelmsbrück	do. do.
<b>Paul Tschuschke</b>		1,0 Kempen PTE	a) Kempen b) do.	I. Kempen II. do.	do.
<b>Franz Zycki</b>		4,5 Mielencin PT Bralin E	a) Kempen b) Parzynow	I. Kempen II. do.	do.
<b>Eduard von Goebel</b>	II. H. Broda, Inspektor II. H. Thill, Rentmeister	2,0 Domanin PTE	a) Kempen b) Mikorzyn	I. Mechnice II. Kempen	do.
<b>Karl Fietz</b>		5,0 Wilhelmsbrück PTE	a) Kempen b) Olszowa	I. Wilhelmsbrück II. do.	do.
Frau <b>Wanda von Niegolewska</b> geb. von Wezyk in Niegolewo, Kr. Grätz	II. Adolf Lindner	2,5 Domanin PTE	a) Kempen b) Myjomice	I. Kempen II. do.	do.
Geschwister <b>von Busse</b>	II. Hugo Rhode	3,0 Wilhelmsbrück PTE Luisenhof E	a) Kempen b) Olszowa	I. Wilhelmsbrück II. do.	do.
<b>Witold Daszkiewicz</b>		4,0 Kempen PTE 1,5 Luisenhof E	a) Kempen b) Olszowa	I. Kempen II. do.	do.
<b>Hans Paetzold</b> <b>Franz Wunschik</b>					

Name des Gutes bzw. Ortes	Grund- steuer- Rein- ertrag M	Größe in Hektaren (abgerundet)							Viehstand					Angaben aller industriellen An- lagen und Fern- sprechanschlüsse
		Summe	Acker inkl. Gärten	Wiesen	Weiden	Holzungen	Unland, Hofräume, Wege usw.	Wasser	Pferde	Rindvieh		Schafe	Schweine	
										über- haupt	davon Kühe			
<b>Osin</b> , Restgut, z. Gem. O. geh.	428	48	?	?	?	?	.	6	24	?	.	.		
<b>Rudniczysko</b> , Rittergut.	2565	495	425	50	.	.	20	.	38	118	60	.	85	☛ Doruchow 6 Brennerei
<b>Rzetnia</b> , Rittergut, mit <b>Korzen</b> , Vorwerk u. Mühle	4890	493	368	54	6	55	10	.	58	104	14	36	280	☛ Kochlow 2
<b>Siemianice</b> , Rittergut, mit	8577	1073	526	69	33	493	11	1	79	280	109	.	95	☛ Siemianice 5 Dampfbrennerei, Molkerei, Elektr. Lichtanlage, Feld- bahn m. Anschluß
<b>Rakow</b> .....	4974	690	485	69	1	122	11	2	35	197	88	.	379	
<b>Ślupia</b> , Rittergut, mit <b>Albertshof</b> u. <b>Spiegel</b>	10573	1078	749	67	49	172	41	.	81	272	108	.	147	☛ Kempen 40 Dampfbrennerei, Ziegelei, Molkerei
<b>Strenze</b> , Gut.....	2484	269	206	42	.	8	13		34	100	50	.	50	☛ Strenze 2 Dampfbrennerei
do. Gut, z. Gem. St. geh. m. Anteil i. Gem. <b>Laski</b>	750	60	52	7	.	.	1	.	.	.	.	.	.	
		7	6,5	.	.	.	0,5	.	.	.	.	.	.	
<b>Teklinow</b> , Landgut, z. Gem. T. geh.	376	79	76	.	.	2	1	.	.	.	.	.	.	
<b>Torzeniec</b> , Rittergut .....	6113	1109	641	59	2	402	4,5	0,5	85	142	10	.	430	☛ Doruchow 1 Dampfbrennerei
<b>Waldau</b> , Kgl. Domäne .....	2210	528	404	11	6	90	17		26	71	35	.	33	☛ Kempen 34
<b>Wodziczno</b> , Gut, z. Gem. W. geh.	125	47	35	11	.	1	.	.	6	20	6	.	35	
<b>Wyschanow</b> ( <b>Wysza- now</b> ), Gut	1019	319	213	21	10	75	.	.	28	60	18	7	140	
<b>Zurawinice</b> , Vorwerk, z. Gutsbez. Grembanin geh.	1613	209	197	10		.	2	.	20	66	30	.	40	☛ Kempen 6

Behörden, Rechtsanwälte und Beamte der Provinz  
siehe: Handbuch der Königl. Behörden.

## Kreis

Kreisstadt:

Name des Gutes bzw. Ortes	Grund- steuer- Rein- ertrag M	Größe in Hektaren (abgerundet)							Viehstand					Angaben aller industriellen An- lagen und Fern- sprechanschlüsse
		Summe	Acker inkl. Gärten	Wiesen	Weiden	Holzungen	Unland, Hofräume, Wege usw.	Wasser	Pferde	Rindvieh		Schafe	Schweine	
										über- haupt	davon Kühe			
<b>Bergelsdorf</b> , Rittergut, m. mit Vorwerk <b>Elstern</b> und Forsthaus <b>Weisse Rose</b>	5379	594	471	22	.	82	19		40 u. 62 Fohlen	113 u. 40 Zug- ochsen	95	250	92	☛ Pempowo 13 Posener Rotvieh
<b>Kleinwald</b> , Rittergut ..	4414	374	341	17	.	4	12	21	120	6	400	94	☛ Pempowo 12 Rindermast	
<b>Borek</b> , Gut, z. Stadt. B. geh.	1590	94	85	5,5	.	.	3,5	7	30	12	.	4		
<b>Bruczkow</b> , Rittergut .....	3986	426	410	5	.	.	11	44	200	81	.	112	☛ Borek 15	
<b>Buchwald</b> , Kgl. Domäne.	1614	260	245	.	.	11	3	22	130	5	.	.	☛ Pogorzela 1 Mastwirtschaft u. Rübenbau	
<b>Czarnysad</b> , Gut .....	4808	450	435	15	.	.	.	54 u. 17 Fohlen	200	70	.	100	☛ Koschmin 1 Herdbuchzucht des schwarzbunten Oldbg. Nied.-Viehs	

Name des Besitzers	Name des I. Pächters II. Verwalters	Post-, Telegraphen- und Eisenbahnstation mit Angabe der km Entfernung		Kirchspiele a) evangel. b) kathol.	I. Standesamts- bezirk II. Stadt- bzw. Polizeidistrikt	Sitz des Amts- gerichts
		km	Entfernung			
<b>Joseph Nowicki</b>		1,8	Kempen PTE	a) Kempen b) do.	I. Kempen II. do.	Kempen
<b>Boleslaus v. Szaniecki</b> auf Lubczyna	II. Z. Tomaszewski	3,0	Doruchow PT	a) Kempen b) Mikorzyn	I. Mechnice II. Kempen	do.
<b>Leon Idzkowski</b>		2,0	Kochlow PT	a) Kempen b) Parzynow	I. Kempen II. do.	do.
<b>Graf Alexander Szembek</b>	II. v. Tramp- czynski, Güterdirektor	2,0	Siemianice PT Kostau E	a) Opatow b) Siemianice	I. Opatow II. do.	do.
<b>Theodor v. Mankowski</b>	II. Janiszewski		Ślupia PTE	a) Kempen b) Ślupia	I. Baranow II. Opatow	do.
<b>Max Blau</b>		1,5	Strenze PTE	a) Laski b) Strenze	I. Laski II. Kempen Süd	do.
<b>Katholische Kirche</b> zu Strenze	I. Einzeln ver- pachtet					
<b>Fabrowski</b>		4,0	Wilhelms- brück PTE	a) Kempen b) Olszowa	I. Wilhelms- II. do. (brück)	do.
<b>Jan v. Turno</b> a. Ślomowo	II. Dr. Feliks Piekucki	7,5	Doruchow PT	a) Kempen b) Wyschanow	I. Mechnice II. Wilhelms- brück	do.
<b>Fiskus</b>	I. Otto Claass	9,0	Domanin TE	a) Kempen b) Myjomice	I. Swiba II. Wilhelms- brück	do.
<b>August Kabitz</b>		3,0	Strenze PTE	a) Laski b) Strenze	I. Strenze II. Kempen Süd	do.
<b>Miecyslaw Kotkowski</b>		2,0	Wyschanow PT	a) Wilhelmsbrück b) Wyschanow	I. Wilhelms- brück	do.
<b>Ignaz Stefaniak</b>		10,0 6,0	Domanin E Kempen PTE	a) Kempen b) Baranow	II. do. I. Baranow II. Kempen Süd	do.

## Kreis

Kreisstadt:

Name des Besitzers	Name des I. Pächters II. Verwalters	Post-, Telegraphen- und Eisenbahnstation mit Angabe der km Entfernung		Kirchspiele a) evangel. b) kathol.	I. Standesamts- bezirk II. Stadt- bzw. Polizeidistrikt	Sitz des Amts- gerichts
		km	Entfernung			
<b>Albrecht von Hanse- mann</b> , Leutn. u. Majorats- bes. a. Pempowo, Kr. Gostyn	II. Laschke, Oberinspektor in Pempowo	3,0	Kobylin PTE	a) Kobylin b) do.	I. Wiesenfeld II. Pogorzela	Kosch- min
<b>Katholische Kirche</b> zu Borek, Nutz.: Probst und Prodekan Roman Borkowski Frau verw. <b>Wanda von Koczorowska</b>	I. Einzeln ver- pachtet II. Adam Wojt- kowski I. Kurt Ziegert	4,6	Kobylin PTE	a) Kobylin b) Pempowo	I. Wiesenfeld II. Pogorzela	do.
<b>Fiskus</b>		1,0	Borek PTE	a) Borek b) do.	I. Borek II. do.	do.
		3,5	Borek PTE	a) Borek b) Cerekwice	I. Borek II. do.	do.
		4,0	Pogorzela PT	a) Pogorzela b) do.	I. Pogorzela II. do.	do.
		3,0	Pogorzela E			
<b>Dr. phil. Janusz v. Chos- łowski</b>		3,0	Koschmin PTE	a) Koschmin b) do.	I. Koschmin II. do.	do.
		3,0	Wolenice E			

Landgericht: **Ostrowo**.Landwehrbezirk: **Rawitsch**.

Name des Gutes bzw. Ortes	Grund- steuer- Rein- ertrag M	Größe in Hektaren (abgerundet)							Viehstand				Angaben aller industriellen An- lagen und Fern- sprechanschlüsse
		Summe	Acker inkl. Gärten	Wiesen	Weiden	Holzungen	Unland, Hofräume, Wege usw.	Wasser	Pferde	Rindvieh über- haupt	davon Kühe	Schafe	
<b>Dzierzanow</b> , Rittergut, m. Vorwerk <b>Baran</b>	3348	473	350	22	55	30	16	24	183	85	117	200	Dampfbrennerei
<b>Eichenhöhe</b> , Rittergut...	2427	258	230,5	7	.	15	5,5	32	80	.	.	.	☞ Koschmin 95
<b>Gosciejewo</b> , Restgut.....	2100	185	165	10	.	3	7	16	60	25	.	70	
<b>Hundsfeld</b> , Rittergut....	2553	260,4	254,3	.	.	.	5,5	0,6	32	110	36	100	☞ Koschmin 12 Oldenb. Rindvieh- zucht, Viehmast
<b>Karlshof</b> , Rittergut, m. d. Vorw. <b>Dorotheenhof</b> u. <b>Trzecianow</b> sowie <b>Skokowko</b> , Gut, m. d. Vorwerken <b>Stolowo</b> u. <b>Stawiszyn</b>	12895	1672	1095	91	36	405	45	98	402	192	999	244	☞ Borek 4: Karlsh. ☞ do. 37: Trzecianow Brennerei, Mühle ☞ Borek 30
<b>Koschmin</b> , Gut, z. Stadt K. geh.	1941	158	135	1	.	20	2	11	37	21	.	23	☞ Koschmin 17
° do. do. ....	981	.	.	.	.	.	.	.	.	.	.	.	
° do. do. ....	?	74	.	.	.	.	.	.	.	.	.	.	☞ Koschmin 21 Ziegelei
<b>Kromolice</b> , Rittergut....	18940	1345	1035	63	112	8	127	199	525	206	.	487	☞ Kuklinow 1
<b>Kuklinow</b> , Rittergut, mit <b>Frankow</b> , Vorwerk und <b>Suchylas</b> , Forsthaus <b>Lipowiec</b> , Gut..... und <b>Rzemichow</b> , Gut.....	7005	927	525	80	20	280	22	114	529	169	.	338	☞ Kuklinow 2 Ziegelei, Kartoffel- brennerei
<b>Lagiewnik</b> , Rittergut.... mit	1872	293	150	30	10	100	3	30	80	?	.	100	Dampfsäge
<b>Targoszyce</b> , Rittergut. und <b>Weizenau</b> , Gut.....	2241	430	190	40	20	178	2	34	80	?	.	100	
<b>Mokronos</b> , Gut, z. Guts- bezirk Kromolice geh.	4836	422	376	30	1	3	12	46	120	50	.	200	☞ Kobylin 5 Westf. Schweinez., Simment. Viehz., Dampfpflüge, Trockenanlage Oldenburger Vieh, Meißner Schweine
<b>Obra</b> , Rittergut, m. d. Vor- werken <b>Josefowo</b> und <b>Szymanowo</b>	4043	354	315	25	.	.	14	54	140	50	.	250	
<b>Ochla</b> , Restgut, z. Gem. O. geh.	1595	199	181	11	.	.	7	36	70	?	.	100	
<b>Orla</b> , Rittergut, m. d. Vorw. <b>Magielka</b> , <b>Steinberg</b> u. zwei bäuerl. Besitzungen	4321	497	313	18	3	148	15	.	.	.	.	.	☞ Koschmin 19
<b>Pogorzela</b> , Fideikommiß- herrschaft mit Schloß, be- stehend aus:	7173	896	749	53	6	55	33	82	166	65	650	30	☞ Koschmin 4 Dampfbrennerei
<b>Pogorzela</b> , Rittergut...	887	78	72	2	.	.	3	1	9	35	17	46	☞ Pogorzela 23
<b>Bulakow</b> , Gut, m. Vorw. <b>Badychow</b>	8162	837	722	61	.	40	13	1	86	350	120	380	☞ Koschmin 10 Dampfbrennerei
<b>Wielowies</b> , Gut, m. Vorw. <b>Birkenfelde</b>	37397	3533	2538	151	24	705	111	4	.	.	.	.	
<b>Wzionchow</b> , Rittergut, mit <b>Malgow</b> u. Vorw. <b>Nowiny</b> und <b>Stawy</b>	4792	562	313	34	.	.	10	3	49	154	37	112	☞ Pogorzela 4 Molkerei, Dampf- brennerei, Mühle
	7533	518	477	16	3	.	22	78	175	50	.	186	☞ Pogorzela 5
	5766	492	443	17	15	.	17	50	170	50	.	140	☞ Kuklinow 3
	15399	1584	965	62	6	.	48	110	361	120	.	254	☞ Pogorzela 2 Brennerei

Name des Besitzers	Name des I. Pächters II. Verwalters	Post-, Telegraphen- und Eisenbahnstation mit Angabe der km Entfernung	Kirchspiele a) evangel. b) kathol.	I. Standesamts- bezirk II. Stadt- bzw. Polizeidistrikt	Sitz des Amts- gerichts	
<b>Józef v. Chełkowski</b> in Starygród	II. Severin Szrejbrowski	5,0	Kuklinow PT Dzierzanow E	a) Krotoschin b) Margarethen- dorf	I. Starygród II. Pogorzela	Kroto- schin
<b>Dr. Ernst Weiss</b>		4,5 3,5	Koschmin PT Wolenice E	a) Koschmin b) do.	I. Koschmin II. do.	Kosch- min
<b>Josef Kulinski</b>		7,0	Koschmin PTE	a) Koschmin b) Mokronos	I. Koschmin II. do.	do.
<b>Erich von Frank</b>		3,5	Koschmin PTE	a) Koschmin b) do.	I. Koschmin II. do.	do.
Frau verw. <b>Wanda Edle von Graeve</b>	II. Stanislaw Szyfter	0,5	Borek PTE	a) Borek b) do.	I. Borek II. do.	do.
<b>Katholische Kirche</b> zu Koschmin	I. Walentin Walendowski		Koschmin PTE	a) Koschmin b) do.	I. Koschmin II. do.	do.
<b>Johann Nowicki Theodor Scheyer</b>						
<b>Josef von Modlibowski</b>		4,0 6,0	Wiesenfeld PT Friedrichs- wert E	a) Kobylin b) Wielowies	I. Starygród II. Pogorzela	Kroto- schin
<b>Józef von Chełkowski</b> in Starygród	II. Bronislaus v. Taczanowski	2,0 2,0	Kuklinow PT Friedrichs- wert E	a) Kobylin b) Starygród	I. Starygród II. Pogorzela	Koschin
<b>Franz von Przyłuski</b>	II. Łożyński	4,0 1,5	Kuklinow PT Friedrichs- wert E	a) Kobylin b) Margarethen- dorf	I. Starygród II. Pogorzela	do.
<b>Nepomucen von Modli- bowski</b>	II. Luttelmann	5,5	Kobylin PTE	a) Kobylin b) Wyganow	I. Wiesenfeld II. Pogorzela	do.
Frau <b>Nelly Czapski</b>	II. Jos. Mani- kowski, Rentmeister II. W. Lipowicz, Inspektor II. Jos. Matu- szewski, Insp. II. Adam Bis- kupski, Insp.	4,7 7,5 9,0 5,0	Wiesenfeld PT Kobylin E Kobylin PT Pogorzela E Koschmin PT Wrotkow E	a) Pogorzela b) do. a) Koschmin b) Mokronos	I. Pogorzela II. do. I. Starygród II. Koschmin	Kroto- schin Kosch- min
<b>Gottlob Menze</b>		2,0	Golina PTE	a) Koschmin b) Walkow	I. Koschmin II. do.	do.
<b>Ferd. Heising</b>		7,5 3,0	Kobylin PTE Koschmin PTE	a) Kobylin b) Wiesenfeld a) Koschmin b) do.	I. Wiesenfeld II. Pogorzela I. Koschmin II. do.	Kroto- schin Kosch- min
<b>Wilhelm Prinz z. Stol- berg-Wernigerode</b> , Durchlaucht, z. Z. Kaiserl. Deutscher Botschaftsrat in Wien	II. Richter, Ober- förster u. Gen- Bev., Kgl. Sächs. Forstassessor a. D. in Radenz	0,5	Pogorzela PTE	a) Pogorzela b) do.	I. Pogorzela II. do.	do.
	I. Otto Salfeld	4,0 2,5 4,5 5,0	Radenz PT Radenz E Kuklinow PT Friedrichs- wert E	a) Pogorzela b) Mokronos a) Koschmin b) Wielowies	I. Pogorzela II. do. I. Starygród II. Koschmin	do. Kroto- schin
	I. Alfred Bach- mann, Leipzig II. Aug. Nentwig I. Friedr. Draeger, Ritrg.-Bes. i. Roschlow II. W. Eichmann, Ob-	5,0 9,7	Pogorzela PTE Kuklinow E	a) Pogorzela b) Mokronos	I. Pogorzela II. do.	Kosch- min

Name des Gutes bzw. Ortes	Grund- steuer- Rein- ertrag H	Größe in Hektaren (abgerundet)							Viehstand					Angaben aller industriellen An- lagen und Fern- sprechanschlüsse
		Summe	Ackerinkl. Gärten	Wiesen	Weiden	Holzungen	Unland, Hofräume, Wege usw.	Wasser	Pferde	Rindvieh		Schafe	Schweine	
										über- haupt	davon Kühe			
Noch zur Herrschaft <b>Pogorzela</b> geh.:														
<b>Wrotkow</b> , Rittergut....	3907	377	340	22	.	.	14	1	65	150	50	25	120	☞ Koschmin 16
<b>Dobrapomoc</b> , Forst- schutzbezirk, zum Guts- bezirk Wzionchow geh.	.	.	.	.	.	.	503	.	.	.	.	.	.	
<b>Lilienhain</b> , Forstschutz- bezirk, zum Gutsbezirk Pogorzela geh.	.	.	.	.	.	.	202	.	.	.	.	.	.	
<b>Radenz</b> , Fideikommißherr- schaft mit Schloß, bestehend aus:	40067	4667	2855	95	11	1595	109	2	.	.	.	.	.	☞ Koschmin 22
<b>Radenz</b> , Rittergut, m. Vor- werk <b>Mycielin</b>	8405	694	570	16	3	.	17	1	63	205	68	.	92	☞ Koschmin 22
<b>Dembowitz</b> , Gut .....	2557	374	222	10	2	.	8	.	39	55	1	.	.	
<b>Kaczagorka</b> , Gut, mit Vorwerk <b>Ludwigshof</b>	5978	490	453	17	1	.	19	.	57	180	70	300	100	☞ Pogorzela 6
<b>Galonski</b> , Gut.....	4705	397	366	12	1	.	12	.	57	137	50	.	60	☞ Koschmin 49
<b>Goreczki</b> , Rittergut....	4909	564	444	22	4	.	22	.	65	140	50	450	80	
<b>Potarzyce</b> , Rittergut, mit Vorwerk <b>Annarode</b> (Kr. Jarotschin)	8962	1247	800	18	.	.	31	1	60	260	60	.	100	☞ Golina 1
<b>Potarzyce</b> , Forstschutz- bez., z. d. Gutsbez. Radenz, Goreczki u. Potarzyce geh.	.	.	.	.	.	.	607	.	.	.	.	.	.	
<b>Schloßbezirk</b> , Forst- schutzbezirk, zum Guts- zirk Radenz geh.	.	.	.	.	.	.	87	.	.	.	.	.	.	
<b>Mittenwalde</b> , Forst- schutzbezirk	4551	848	.	.	.	.	848	.	.	.	.	.	.	
<b>Bürgerwiesen- Koschmin</b> , Forst- schutzbezirk	.	53	.	.	.	.	53	.	.	.	.	.	.	
<b>Serafinowo</b> , Gut .....	1357	120	117	.	.	.	1	2	16	60	20	.	70	☞ Koschmin Zuckerrübenbau Ziegelei
<b>Siedmiorogowo</b> , Ritter- gut, m. <b>Cielmice, Doma- nice</b> und <b>Zimnawoda</b> , Rittergut, mit Vorwerk <b>Gloginin</b>	11752	1367	961	65	24	269	45		108	357	156	1641	430	
<b>Skalow</b> , Restgut.....	2202	204	181	15	.	.	8	0,5	18	60	36	.	20	☞ Koschmin 43
<b>Staniewo</b> , Rittergut .....	3893	319	290	22	.	.	7		36	150	50	.	100	☞ Koschmin 18
<b>Starkowice</b> , Rittergut...	4285	370	314	27	.	16	13		40	140	85	.	51	☞ Kobylin 6 Kleine Ölfabrik ☞ Kuklinow 4 Molkerei
<b>Strygród</b> , Rittergut....	4581	431	367	49		2	11		41	242	80	.	200	☞ Gostyn 40 Dampfbrennerei, Dampfmolkerei
<b>Szelejowo</b> , Rittergut, m. d. Vorw. <b>Antonin, Bielawy, Josefowo</b> u. <b>Stefanowo</b>	16384	1764	1883	26	.	315	40		160	617	186	2186	324	
<b>Walkow</b> , Gut, z. Gem. W. geh.	1044	.	.	.	.	.	.	.	.	.	.	.	.	
<b>Wronow</b> , Rittergut.....	?	449	401	29	5	.	12	2	44	140	50	.	300	☞ Koschmin 3 Saatzucht

Name des Besitzers	Name des I. Pächters II. Verwalters	Post-, Telegraphen- und Eisenbahnstation mit Angabe der Entfernung		Kirchspiele a) evangel. b) kathol.	I. Standesamts- bezirk II. Stadt- bzw. Polizeidistrikt	Sitz des Amts- gerichts
		km				
<b>Wilhelm Prinz z. Stol- berg-Wernigerode</b> , Durchlaucht, z. Z. Kaiserl. Deutscher Botschaftsrat in Wien	I. Alfred Matz- dorff	5,0	Koschmin PT	a) Koschmin	I. Koschmin	Kosch- min
	II. Wilh. Bayer, Hegemeister	1,6 7,0	Wrotkow E Pogorzela PTE	b) Mokronos a) Pogorzela b) do.	II. do. I. Pogorzela II. do.	
	II. Oskar Ulbricht, Förster	3,0	Pogorzela PTE	a) Pogorzela b) do.	I. Pogorzela II. do.	do.
	II. Richter, Ober- förster u. Gen.- Bev., Kgl. Sächs. Forstassessor a. D. in Radenz					
<b>Hermann Prinz zu Stolberg - Wernige- rode</b> , Durchlaucht	II. Mart. Glaser, Amtmann	1,8 4,0 5,8	Radenz PT Radenz E Radenz E	a) Koschmin b) Radenz	I. Koschmin II. Borek	do.
	I. Ernst Stegmann, Oberamtmann	3,5	Radenz PT	a) Koschmin	I. Pogorzela	do.
	I. Fedor Mitschke, Landschaftsrat, Rittergutsbes. auf Staniewo	1,2 5,0	Radenz E Koschmin PT	b) Mokronos a) Koschmin	II. do. I. Koschmin	do.
	II. Theodor Cirsowius	1,2	Wrotkow E	b) Radenz	II. do.	
	I. Herm. Wehmer, Oberamtmann	5,0 6,8	Radenz PT Radenz E	a) Borek b) Cerekwice	I. Borek II. do.	do.
	I. Bernhard Ulrichs	3,0	Golina PTE	a) Koschmin b) Potarzyce	I. Jarotschin II. do.	Jarot- schin
	II. Fedor Muth- mann, Förster	6,5	Golina PTE	a) Koschmin b) Potarzyce	I. Jarotschin II. do.	do.
	II. Adolph Scheuermann, Förster	1,8	Radenz PT Radenz E	a) Koschmin b) Radenz	I. Koschmin II. Borek	Kosch- min
	II. Max Wagner, Förster	4,0 4,4	Radenz PT Radenz E	a) Koschmin b) Radenz	I. Pogorzela II. do.	do.
	II. Fedor Muth- mann, Förster, Forsth. Potarzyce	7,0 2,5 6,3	Koschmin PT Wrotkow E Borek PTE	a) Koschmin b) Mokronos a) Borek b) do.	I. Koschmin II. do. I. Borek II. do.	Kosch- min do.
<b>Dionysius Kulinski</b>	II. Johann Pawlak	5,6	Borek PTE	a) Borek b) Cerekwice	I. Borek II. do.	do.
<b>Alfred Graf Mycielski</b> , Leutn. a. D. a. Zimnawoda	II. J. Niemczyk	6,0	Koschmin PTE	a) Koschmin b) Mokronos	I. Koschmin II. do.	do.
<b>Nepomucen von Modli- bowski</b> auf Mokronos bei Koschmin		2,5	Koschmin PTE	a) Koschmin b) do.	I. Koschmin II. do.	do.
<b>Fedor Mitschke</b> , Rittm. d. L. a. D., Landschaftsrat		3,7	Kobylin PTE	a) Kobylin b) Wiesenfeld	I. Wiesenfeld II. Pogorzela	Kroto- schin
<b>Anton von Przyluski</b>		3,0 4,5	Kuklinow PT Friedrichswert E	a) Krotoschin b) Starygród	I. Starygród II. Pogorzela	do.
<b>Józef von Chełkowski</b>	II. Joh. Tyra- kowski		Szelejowo PTE	a) Pogorzela b) Gr.-Strzelce	I. Pogorzela II. Borek	Kosch- min
<b>Prinz Heinrich v. Schön- burg-Waldenburg</b> auf Schloß Droyßig (Prov. Sachsen)	II. Heinr. Hübner, Ökonomierat, Gen.-Bevollm.	5,0	Golina PTE	a) Koschmin b) Walkow	I. Koschmin II. do.	do.
<b>Valentin Grzeskowiak</b>		4,0	Wolenice PTE Koschmin E	a) Koschmin b) Wielowies	I. Starygród II. Koschmin	Kroto- schin
<b>Fritz Claassen</b>						

Behörden, Rechtsanwälte und Beamte der Provinz  
siehe: Handbuch der Königl. Behörden.

Kreis

Kreisstadt:

Name des Gutes bzw. Ortes	Grund- steuer- Rein- ertrag M	Größe in Hektaren (abgerundet)								Viehstand					Angaben aller industriellen An- lagen und Fern- sprechanschlüsse
		Summe	Acker inkl. Gärten	Wiesen	Weiden	Holzungen	Unland, Hofräume, Wege usw.	Wasser	Pferde	Rindvieh			Schafe	Schweine	
										über- haupt	davon Kühe				
<b>Alt-Borowko</b> , Rittergut, mit <b>Piechanin</b> und	8266	738	655	35	.	24	24	75	318	90	.	.	☛ Czempin 4 ☛ Czempin 39 (f. Piechanin) Spiritusbrennerei, Zuchtviehwirtschaft ☛ Czempin 38		
<b>Piotrkowice</b> , Rittergut	5644	477	350	20	.	96	11	28	231	40	.	.	☛ Czempin 38		
<b>Alt-Dalabuszki</b> , Ritterg.	3118	287	252	8	1	21	4	1	23	100	30	324	150	☛ Kunthal 1	
<b>Alt-Golembin</b> , Rittergut.	12584	935	851	50	10	8	16	.	78	320	30	.	50	☛ Czempin 5 Brennerei, Feld- bahn, Dampfplflug ☛ Lubin 2	
<b>Alt-Ossowo</b> , Rittergut, mit Vorwerk <b>Stankowo</b>	2235 710	325 110	194 91	35 6	16	65 10	15 3	25	128	.	400	175	☛ Kosten 29 Kiesgrube, Zucht u. Mast v. Holl. Rindvieh, York- shire-Schweinez. Zuckerrübenbau mit Dampfkultur		
<b>Bonikowo</b> , Herrschaft mit Schloß-Etablissement und <b>Tamborowo</b> , Vorwerk	9619	825	652,3	94,2	.	41	37,5	.	50	100	34	.	200	☛ Kosten 30 Zuckerfabr. A.-G. Genoss.-Molkerei Dampfbrennerei und Mahlmühle in Kurzagóra ☛ Kosten 31 Dampfbrennerei u. Dampfmahlmühle, Simment. Rindv. Milchwirtschaft, Kartoffelkultur- station	
<b>Gurostwo</b> , Rittergut, mit <b>Kurzagóra</b> u. Vorwerk <b>Chlapowo</b>	11762	806	650,1	115,1	5,3	25,1	10,1	0,3	80	190	68	.	350	☛ Kosten 30 Zuckerfabr. A.-G. Genoss.-Molkerei Dampfbrennerei und Mahlmühle in Kurzagóra ☛ Kosten 31 Dampfbrennerei u. Dampfmahlmühle, Simment. Rindv. Milchwirtschaft, Kartoffelkultur- station	
<b>Mikoszki</b> , Rittergut....	5218	475	372,4	65	.	30	7,2	0,4	48	140	59	120	200	☛ Kosten 30 Zuckerfabr. A.-G. Genoss.-Molkerei Dampfbrennerei und Mahlmühle in Kurzagóra ☛ Kosten 31 Dampfbrennerei u. Dampfmahlmühle, Simment. Rindv. Milchwirtschaft, Kartoffelkultur- station	
<b>Borowo</b> , Rittergut, mit <b>Helenopol</b>	10085	713	656	21	.	9	26	1	85	300	10	.	300	☛ Czempin 1 ☛ Czempin 32 (f. Verwaltung) Kartoffelflocken- fabrik, Spiritusbr. Ziegelei m. Hand- betrieb, Sägewerk	
<b>Choryn</b> , Rittergut, mit <b>Graniecznik</b> , <b>Katar- zynowo</b> <b>Jerka</b> , Gut .....	12912 4025	1160 367	787 296	85 37	.	3 6	225 28	64	260	66	700	100	100	Brennerei	
<b>Cichowo</b> , Gut, z. Gem. C. geh.	2982	409	219	51	5	8	7	119	30	100	?	.	.	☛ Dolzig 2 Anschlußgleis	
° <b>Czarkow</b> , Gut, z. Gem. C. geh.	645	.	.	.	.	.	.	.	.	.	.	.	.	.	
° do. do. ....	1389	.	.	.	.	.	.	.	.	.	.	.	.	.	
° do. do. ....	735	.	.	.	.	.	.	.	.	.	.	.	.	.	
<b>Czerwonawies (Roth- dorf)</b> , Rittergut, m. d. Vorw. <b>Kuszkowo</b> und <b>Bozawola</b> , davon entfällt auf <b>Bozawola</b> .....	14413	1295	603	240	26	400	26	80	155	25	.	348	☛ Kriewen 1		
<b>Donatowo</b> , Gut, z. Gem. D. geh.	1150	72	65	5	.	1	1	.	14	50	20	.	50	.	
° do. do. ....	1047	.	.	.	.	.	.	.	.	.	.	.	.	.	

Kosten.

Kosten.

Landgericht: Lissa.  
Landwehrbezirk: Kosten.

Name des Besitzers	Name des I. Pächters II. Verwalters	Post-, Telegraphen- und Eisenbahnstation mit Angabe der km Entfernung		Kirchspiele a) evangel. b) kathol.	I. Standesamts- bezirk II. Stadt- bzw. Polizeidistrikt	Sitz des Amts- gerichts
		km	Entfernung			
<b>Karl August Emil von Delhaes</b>		0,7	Czempin PTE	a) Czempin b) do.	I. Czempin II. do.	Kosten
		1,7	Czempin PTE	a) Czempin b) do.	I. Czempin II. do.	do.
<b>Erwin Scholtz</b>		1,5	Kunthal PTEKlb	a) Lubin b) Kunthal	I. Lubin II. Kriewen II	do.
		6,5 4,0 10,0	Gostyn E Borowo PT Czempin E	a) Czempin b) Alt-Golembin	I. Gorzyczki II. Czempin	do.
<b>Dr. Joh. Graf v. Szóldrski</b>	II. Leonhard von Piątkowski	2,4	Bielewo PT Kunthal E	a) Lubin b) do.	I. Lubin II. Kriewen II	do.
<b>Max Fenner</b> in Lebin	II. John	14,0 4,0	Gostyn E Kosten PTE Bonikowo EKlb	a) Kosten b) Bonikowo	I. Kosten Ldbz. II. do. Nord	do.
<b>Dr. Alfred v. Chlapowo- Chlapowski</b> a. Bonikowo	II. v. Matozynski	0,5	Kosten PTE	a) Kosten b) do.	I. Kosten Ldbz. II. do. Nord	do.
		7,3 3,0	Kosten PTE Bonikowo EKlb	a) Kosten b) Gluchowo	I. Weidenau II. Kosten Nord	do.
<b>von Bernuth</b>		4,0	Borowo PT Czempin E	a) Czempin b) do.	I. Czempin II. do.	do.
			Choryn PTE u. Kreisbahn	a) Racot b) Choryn	I. Wyskotsch II. Kosten Süd	do.
<b>Se. Kgl. Hoheit Groß- herzog Wilh. Ernst v. Sachsen-Weimar- Eisenach</b>	II. Böhm, Do- mänendirektor, Racot		Jerka PTE	a) Lubin b) do.	I. Lubin II. Kosten Süd	do.
<b>Miecislaus von Buko- wiecki</b>		7,3 3,9	Bielewo PTE Biezyn E	a) Lubin b) do.	I. Lubin II. Kriewen I	do.
<b>Stanislaus Deutsch</b> <b>Provinzialverband der Provinz Posen in Posen</b> <b>Johann Sobiech</b>		2,2	Kosten PTE	a) Kosten b) do.	I. Kosten Ldbz. II. do. Süd	do.
Frau <b>A. v. Chlapowska</b>	I. A. Klupsch	2,5	Kriewen PTE Czerwonawies EKlb	a) Kriewen b) Czerwonawies	I. Kriewen II. do. I.	do.
		3,0 6,0	Blociszewo PT Grabianowo E	a) Schrimm b) Donatowo	I. Gorzyczki II. Czempin	do.

Name des Gutes bzw. Ortes	Grund- steuer- Rein- ertrag M	Größe in Hektaren (abgerundet)							Viehstand				Angaben aller industriellen An- lagen und Fern- sprechanschlüsse	
		Summe	Ackerinkl. Gärten	Wiesen	Weiden	Holzungen	Unland, Hofräume, Wege usw.	Wasser	Pferde	Rindvieh über- haupt davon Kühe	Schafe	Schweine		
o <b>Gierlachowo</b> , Rittergut .	.	.	.	.	.	.	.	.	.	.	.	.	☞ Bojanowo 5	
<b>Gluchowo</b> , Rittergut, mit Vorwerk <b>Sierniki</b>	7069	797	424	78	167	108	19	1	72	238	123	.	☞ Czempin 21 Spiritusbrennerei	
<b>Zadory</b> , Rittergut, m. d. Vorw. <b>Roszkowo</b> und <b>Drozdzyce</b>	9283	1111	639	249	21	184	17	1	92	229	118	.	229	
<b>Gorzyczki</b> , Rittergut, mit <b>Gorzyce</b>	13888	901	772	35	4	66	23	1	129	306	?	.	☞ Czempin 6 Spiritusbrennerei	
<b>Granówko</b> , Rittergut . . . .	7765	534	475	34	1	5	17	1	75	165	?	34	☞ Granowo 3 Spiritusbrennerei, Molkerei	
<b>Grofs-Sepno I</b> , Rittergut	3790	436	232	189	.	6	9	.	37	130	60	.	☞ Wolkowo 12 Eigene Feldbahn mit Rampe auf Station Gr.-Sepno	
do. <b>II</b> , Gut . . . .	2933	368	182	76	10	92	8	.	27	158	61	.	☞ Wolkowo 7 Schwarzbunte Nied.-Vieh- zucht d. Pos. Herdbuchges.	
<b>Gryzyn</b> , Rittergut . . . . .	5682	678	399	153	19	88	15	4	107	282	146	.	☞ Kosten 26 Spiritusbrennerei, * Deputantenvieh	
<b>Herrenwalde</b> , Kgl. Ober- försterei-Anteil und Anteil Schutzbez. <b>Vordamm</b>	?	437	9	27	.	396	5	.	1	4	2	.	3	
<b>Hohenangern</b> , Königliche Domäne	7260	219	185	33	.	.	1	.	20	90	3	.	☞ Dalewo 1 Zuckerrübenbau	
<b>Jarogniewice</b> , Rittergut	10137	886	571	117	37	70	91		50	100	28	.	☞ Czempin 13	
<b>Jasin (Jasień)</b> , Rittergut	5573	394	361	20	.	8	5		21	150	40	.	☞ Czempin 9 Station Königl. Hengste, Schwarz- buntes Pos. Herdb. Nied.-Vieh, Reinbl. Yorksh.-Schweine	
<b>Jerka</b> , Gut, z. Gem. J. geh.	773	94	88	6	.	2	.		20	36	16	.	☞ Kriewen 19 Molkerei	
<b>Jurkowo</b> , Rittergut . . . . .	8033	832	507	97	.	213	15		57	195	?	.	☞ Kriewen 6	
<b>Kobelnik (Kobylniki)</b> , Rittergut, m. Vorw. <b>Krzan</b> , <b>Ponin</b> , Fideikommiß und <b>Grofs-Srocko</b> , Rittergut, mit Vorwerk <b>Bieczyn</b> , Fideikommiß	12785	1140	619	223	6	241	37	4	52	240	.	.	☞ Kosten 31 Jungviehmast	
<b>Kobelnik</b> , Gut, z. Gem. K. geh.	945	.	.	.	.	.	.	.	.	.	.	.	.	
<b>Kokorzyn</b> , Rittergut, mit <b>Godziszewo</b> , Rittergut .	4961	575	344	180	3	23	17	8	48	116	53	.	☞ Kosten 13 Dampfziegelei, Beteil. a. d. Genoss- Molk. u. Zuckerfbr.	
<b>Konojad</b> , Rittergut, m. d. Vorw. <b>Doly</b> u. <b>Dalekie</b> , Fideikommiß, <b>Sepienko</b> , Rittergut, m. Vorw. <b>Laglewnik II.</b> , Fideikommiß	8362	750	664	41	33	.	12		48	310	115	.	☞ Wolkowo 10 Spiritusbrennerei	
<b>Konojad</b> , Gut, z. Gem. K. geh.	1275	106	102,5	2,5	.	.	1	.	5	10	7	.	☞ Wolkowo 16	
<b>Kopaszewo</b> , Rittergut . . . .	6934	636	355	30	.	239	.	.	76	145	59	391	159	☞ Turew 5 Ziegelei

Name des Besitzers	Name des I. Pächters II. Verwalters	Post-, Telegraphen- und Eisenbahnstation mit Angabe der Entfernung km	Kirchspiele a) evangel. b) kathol.	I. Standesamts- bezirk II. Stadt- bzw. Polizeidistrikt	Sitz des Amts- gerichts	
						Kosten
<b>von Modliebowski</b> , Land- schaftsrat		2,8	Jerka PTE	a) Schrimm b) Rombin	I. Gorzyczki II. Kriewen I	Kosten
<b>Heinrich v. Żółtowski</b> auf Gluchowo	II. Ciesław Witecki	6,0	Czempin PTE	a) Czempin b) Gluchowo	I. Gluchowo II. Czempin	do.
		5,9 10,4	Modrze PT Czempin E	a) Czempin b) Modrze	I. Gluchowo II. Czempin	do.
<b>Eduard von Horwatt</b>	II. Theophil Müller	2,3 6,3	Borowo PT Czempin E	a) Czempin b) do.	I. Gorzyczki II. Czempin	do.
<b>Roderich Dunin</b> u. Frau <b>Lucia</b> geb. v. Taczanowska	II. Boleslaus Hundt, Inspekt.	2,7	Granowo PT Gr.-Sepno E	a) Grätz b) Granowo	I. Konojad II. Kosten Nord	do.
<b>Wladisl. von Koscielski</b>		4,0 8,0	Porthof PT Kosten PT Gr.-Sepno E	a) Konojad b) do.	I. Konojad II. Kosten Nord	do.
<b>Zbigniew v. Gorzenski- Ostoróg</b> auf Tarce, Kreis Jarotschin	II. Johann Malocpszy	4,5	Porthof PT Gr.-Sepno E	a) Konojad b) do.	I. Konojad II. Kosten Nord	do.
<b>Josef von Lossow</b>		3,4	Racot PTE Kosten E	a) Racot b) Gryzyn	I. Gryzyn II. Kosten Süd	do.
<b>Fiskus</b>	II. Karl Teske, Kgl. Oberförster, Ludwigsberg I. Max Kraut- strunk	5,6 2,5	Bielewo PT Biezyu E	a) Lubin b) do.	I. Lubin II. Kriewen II	do.
		3,0	Jerka PTE	a) Lubin b) do.	I. Dalewo II. Kriewen I	do.
Graf Dr. <b>Adam v. Żółtowski</b>		5,4	Czempin PTE	a) Czempin b) Gluchowo	I. Gluchowo II. Czempin	do.
<b>Gustav von Raszewski</b> , Oberleutnant a. D.		4,5 1,8	Czempin PT Petzelshof E	a) Czempin b) Oborzysk	I. Weidenau II. Czempin	do.
<b>Paul Altmann</b> , Breslau II	I. Hermann Lorenz		Jerka PTE	a) Lubin b) do.	I. Jerka II. Kriewen	do.
<b>Fr. Therese v. Morawska</b>	II. St. Mądrach	5,0	Jurkowo PEKlb Kriewen TEKlb	a) Lubin b) Czerwonawies	I. Kriewen II. do. I	do.
<b>Dobieslaw Graf Kwi- lecki</b> auf Kwiltsch, Kr. Birbaum	II. Urbaniak	5,5	Kosten PTE	a) Kosten b) Alt-Bialcz	I. Kosten Ldbz. II. do. Süd	do.
		4,2	Czempin PTE	a) Czempin b) Gluchowo	I. Gluchowo II. Czempin	do.
<b>Peter Dubski</b>		5,5	Kosten PTE	a) Kosten b) Alt-Bialcz	I. Kosten Ldbz. II. do. Süd	do.
<b>Traugott Hildebrand</b> , Rittm. a. D.	II. Carl Assmann	5,0	Kosten PTE	a) Kosten b) do.	I. Kosten Ldbz. II. do. Süd	do.
<b>Fürst Adam Ludwig Czartoryska</b> a. Sieniawa	I. Frau Bronis- ława Speichert II. Mieczysław Speichert	3,9	Konojad PHstT Porthof PT	a) Kosten b) Konojad	I. Konojad II. Kosten Nord	do.
		1,5	Gr.-Sepno E			
		5,0	Porthof PT			
		2,8	Gr.-Sepno E			
<b>Katholische Kirche</b> zu Konojad, Nutz.: Probst Val. Kolasinski <b>M. von Chlapowski</b> auf Kopaszewo	I. Frau Bronis- ława Speichert	3,5	Porthof P	a) Lubin b) Kriewen	I. Wyskotsch II. Kriewen I	do.
		1,0	Konojad T			
		1,7	Gr.-Sepno E			
		5,0 2,9	Choryn PT [E Kl.-Rogaczewo			



Name des Gutes bzw. Ortes	Grund- steuer- Rein- ertrag M	Größe in Hektaren (abgerundet)							Viehstand					Angaben aller industriellen An- lagen und Fern- sprechanschlüsse	
		Summe	Ackerinkl. Gärten	Wiesen	Weiden	Holzungen	Unland, Hofräume, Wege usw.	Wasser	Pferde	Rindvieh		Schafe	Schweine		
										über- haupt	davon Kühe				
Noch zum Rittergut <b>Kopaszewo</b> geh.:															
<b>Groß-Rogaczewo</b> , Rittergut	3474	270	221	30	.	.	19	28	159	23	.	36			
<b>Klein-Rogaczewo</b> , Rittergut, mit Vorwerk <b>Moszczenno</b>	6124	497	446	32	.	.	19	40	100	6	.	147	☞ Turew 3 Spiritusbrennerei		
<b>Kurowo</b> , Rittergut .....	4618	379	353	21	.	1	4	60	150	60	.	150	☞ Kosten 53		
mit <b>Pianowo</b> , Gut .....	3968	250	245	4	.	.	1	62	125	60	.	140	☞ Kosten 5		
<b>Lubin</b> , Kgl. Domäne, mit Vorwerk <b>Erlenkamp</b>	7884	817	513	137	19	119	20	9	57	246	70	891	124	☞ Lubin 1 Spiritusbrennerei, Ziegelei	
° <b>Luszkowo</b> , Gut, z. Gem. L. geh.	1206	.	.	.	.	.	.	.	.	.	.	.	.	.	.
° <b>Naclaw</b> , Gut, z. Gem. N. geh.	1023	.	.	.	.	.	.	.	.	.	.	.	.	.	.
do. do. ....	647	45	35	10	.	.	.	9	40	25	.	60	☞ Kosten 101 u. Naclaw 144 Ziegelei		
<b>Neuhof</b> , Kgl. Domäne .....	?	260	150	62,5	.	44	3	0,5	16	67	4	103	☞ Lubin 3		
do. Restgut, z. Gem. N. geh.	513	59	50	9	.	.	.	8	47	15	.	48	☞ Lubin 4		
<b>Nielengowo</b> , Rittergut ...	4485	522	332	191,5	.	7,7	12,8	.	92	165	60	220	☞ Kosten 6 Oldenb. Rindvieh, Pferdez., Schweine- zucht, Zucker- rübenbau, Heu- verkauf		
<b>Oborzysk</b> , Rittergut .....	4290	389	341	15	.	25	12	1	76	180	75	220	☞ Kosten 22 Reine Oldenburg. Herde, Bullenzucht		
mit Vorwerk <b>Weidenau</b> ( <b>Kawczyn</b> )	1143	92	78	10	.	.	4	.							
<b>Osiek</b> , Rittergut, m. d. Vorw. <b>Neu- u. Alt-Dembiec</b> u. <b>Wyskokowo</b>	7177	906	642	194	4	35	31	.	87	280	90	130	Stärkefabrik		
<b>Pietrowo</b> , Rittergut .....	6390	691	587	62	.	25	17	.	61	209	105	942	126	☞ Czempin 17 Dampfbrennerei	
<b>Polesie</b> , Vorwerk .....	541	93	92	.	.	.	1	.	5	5	.	13			
° <b>Ponin</b> , Gut, z. Gem. P. geh.	.	.	.	.	.	.	.	.	.	.	.	.	.	☞ Kosten 137	
<b>Porthof</b> , Rittergut .....	4457	374	333	21	1	11	7	1	35	161	5	8	☞ Kosten 24 ☞ Öff. Fernspr. Spiritusbrennerei, Stärkefabrik ☞ Kosten 24		
mit <b>Lagiewnik I</b> , Gut .....	1482	245	167	39	33	.	5	1	23	110	?	.	.		
<b>Racot</b> , Rittergut, m. Vorw. <b>Darnowo, Spitkowki</b> , <b>Betkowo, Alt- u. Neu- Slonin, Alt-Lubosch</b> , <b>Witkuwki</b>	21933	2548	1353	370	25	735	52	3	160	610	30	900	150	☞ Kosten 2 ☞ Kosten 57 (f. Oberförsterei) Spiritusbrennerei, Ziegelei, Säge- werk, Kartoffel- trockenanlage	
<b>Wyskotsch</b> , Rittergut ..	5779	542	436	20	4	70	12	.	30	150	3	350	20		
<b>Rombin</b> , Rittergut, m. Vor- werk <b>Rombinek</b>	11447	1339	546	153	3	588	49	.	71	173	?	969	183	☞ Turew 2 Ziegelei	
<b>Turew</b> , Rittergut, m. Vor- werk <b>Wronowo</b>	15473	1272	859	78	11	269	55	.	95	257	?	1098	282	☞ Turew 1 u. 4 Spiritusbrennerei	
<b>Seebrück</b> , Kgl. Domäne ..	2936	334	239	41	10	.	5	39	33	110	30	.	80	☞ Dalewo 2 Pos. Herdb.-Vieh- zucht, Pferde- u. Schweinezucht	

Name des Besitzers	Name des I. Pächters II. Verwalters	Post-, Telegraphen- und Eisenbahnstation mit Angabe der km Entfernung	Kirchspiele a) evangel. b) kathol.	I. Standesamts- bezirk II. Stadt- bzw. Polizeidistrikt	Sitz des Amts- gerichts	
} <b>M. von Chlapowski</b> auf Kopaszewo		4,9 2,3 3,0 1,0	Choryn PT [E] Kl.-Rogaczewo Choryn PT [E] Kl.-Rogaczewo	a) Racot b) Wyskotsch	I. Wyskotsch II. Kriewen I	Kosten
	} <b>Bernhard Lorenz</b> , Landesökonomierat und Landschaftsrat z. Pianowo	II. Breyer, Inspektor	4,8 2,0	Kosten PTE Petzelshof E	a) Kosten b) do.	I. Kawczyn II. Kosten Nord
II. Schmidt, Inspektor		2,7 6,0	Kosten PTE Petzelshof E	a) Racot b) Kosten	I. Kosten Ldbz. II. do. Nord	do.
<b>Fiskus</b>	I. Max Fenner II. E. Opalka	26,0 3,0	Lubin PTEKrsb. Kosten E Jerka PTE	a) Lubin b) do.	I. Lubin II. Kriewen II	do.
<b>Johann Fryder</b>						
<b>Paul Fryder</b>						
<b>Königl. Ansiedlungs- kommission</b> in Posen	I. Leonhard Koerth	4,0	Kosten PTE	a) Kosten b) do.	I. Kosten Ldbz. II. do. Süd	do.
<b>Fiskus</b>	I. Paul Wedow	2,5	Lubin PTEKlb	a) Lubin b) do.	I. Jerka II. Kriewen	do.
<b>A. Klupsch</b>		1,5	do.			
<b>Helene Lorenz</b>		6,0	Kosten PTE	a) Kosten b) Gryzyn	I. Gryzyn II. Kosten Süd	do.
<b>Petzel'sche Erben</b>		4,8	Kosten PT Petzelshof E	a) Kosten b) Oborzysk	I. Weidenau II. Kosten Nord	do.
<b>Januarius v. Zakrzew- ski</b>	II. Cerajewski	6,9	Racot PTE	a) Racot b) Gryzyn	I. Gryzyn II. Kriewen I	do.
<b>Dr. Georg von Günther</b> , Regierungspräsident i. Brom- berg	II. von Delhaes, Rittergutsbes. a. Alt-Borowko	4,5 7,8	Modrze PT Czempin E	a) Czempin b) Gluchowo	I. Gluchowo II. Czempin	do.
Frau verw. <b>v. Skarzynski</b> auf Splawie		5,4 2,8	Jurkowo PT Zgliniec E Kosten PTE	a) Racot b) Gryzyn a) Kosten b) do.	I. Gryzyn II. Kriewen I I. Kosten II. do. Süd	do.
<b>Jan Skoracki</b>						
} Frau <b>A. Forstmann</b>	II. M. Müller	4,3	Porthof PT Gr.-Sepno E	a) Kosten b) Konojad	I. Konojad II. Kosten Nord	do.
		2,9 4,5	Porthof PT Gr.-Sepno E			
} <b>Se. Kgl. Hoheit Groß- herzog Wilh. Ernst v. Sachsen-Weimar- Eisenach</b>	II. Böhm, Do- mänendirektor		Racot PTE	a) Racot b) Wyskotsch	I. Racot und Wyskotsch II. Kosten Süd	do.
		4,1 7,5	Turew PT [E] Kl.-Rogaczewo Turew PT [E] Kl.-Rogaczewo	a) Racot b) Rombin a) Racot b) Wyskotsch	I. Wyskotsch II. Kriewen II I. Wyskotsch II. Czempin	do. do.
<b>Sigismund v. Chlapow- ski</b>		3,4				
<b>Fiskus</b>	I. Konrad Kraut- strunk II. Zörner	3,2 3,7	Dalewo PT Biezyn E	a) Lubin b) do.	I. Dalewo II. Kriewen II	do.

Name des Gutes bzw. Ortes	Grund- steuer- Rein- ertrag M	Größe in Hektaren (abgerundet)							Viehstand					Angaben aller industriellen An- lagen und Fern- sprechanschlüsse
		Summe	Acker inkl. Gärten	Wiesen	Weiden	Holzungen	Unland, Hofräume, Wege usw.	Wasser	Pferde	Rindvieh		Schafe	Schweine	
										über- haupt	davon Kühe			
<b>Szczodrowo</b> , Rittergut ...	4066	346	207	106	.	25	8	38	152	54	.	110	☛ Kosten 103 Dampfziegelei und Feldbahn bis Staatsbahn	
<b>Wieszkowo</b> , Rittergut ...	3051	279	205	44	.	28	.	32	106	32	20	130	☛ Kriewen 4	
<b>Zbenchy</b> , Gut.....	1479	333	280	38	14	.	1	22	76	26	.	31	☛ Dalewo 3	
<b>Zelazno</b> , Rittergut, mit Rustikalbesitz und <b>Pniewiec</b> , Vorwerk ....	1271 691	278 81	155 61	26 2,7	22 11	39 1,3	8 0,5	28 4,5	?	?	?	?		

Behörden, Rechtsanwälte und Beamte der Provinz  
siehe: Handbuch der Königl. Behörden.

## Kreis

Kreisstadt:

Name des Gutes bzw. Ortes	Grund- steuer- Rein- ertrag M	Größe in Hektaren (abgerundet)							Viehstand					Angaben aller industriellen An- lagen und Fern- sprechanschlüsse
		Summe	Acker inkl. Gärten	Wiesen	Weiden	Holzungen	Unland, Hofräume, Wege usw.	Wasser	Pferde	Rindvieh		Schafe	Schweine	
										über- haupt	davon Kühe			
<b>Baschkow</b> , Herrschaft, Rittergut, m. d. Vorwerken <b>Kubowo, Piaski, Rochy, Trafary, Trza- ski, Katarzynowo</b> und	37761	4915	2234	432	319	1752	178	188	915	400	2061	568	☛ Baschkow 1, 2 u. 3 Molkerei, Ziegelei in Katarzynowo	
<b>Alt-Kobylin</b> , Gut, m. d. Vorw. <b>Brigitka, Lilla u. Rembichow</b> sowie <b>Helenopol</b> , Forsthaus ..	19125 5493	1457 768	.	.	.	.	.	.	.	.	.	.	Dampfbrennerei, Ziegelei ☛ Krotoschin 157	
° <b>Benice</b> , Gut .....	1452	.	.	.	.	.	.	.	.	.	.	.		
° do. do., z. Gem. B. geh.	708	.	.	.	.	.	.	.	.	.	.	.		
<b>Bozacin</b> , Gut, z. Gem. B. geh.	792	52,3	49	2,5	.	0,8	.	7	24	18	.	17		
<b>Dobrzyca</b> , Schloß, mit <b>Klonowo</b> , Rittergut u. d. Vorw. <b>Augustynowo, Neuwelt</b> und	13631	1035	845	42	.	127	20	137	350	120	.	250	☛ Dobrzyca 1 Dampfsägewerk, Brenner-, Ziegelei, Mahlmühle, Genoss.-Molkerei ☛ Dt.-Koschmin 7 Mastviehwirtsch.	
<b>Steinfeld (Koryta)</b> , Vorwerk	?	1146	520	39	.	567	20	85	150	4	.	120		
° <b>Dobrzyca</b> , Gut, z. Stadt D. geh.	1365	.	.	.	.	.	.	.	.	.	.	.		
<b>Dombrowo</b> , Gut, z. Gem. D. geh.	520	58	52	4	.	1	1	6	27	12	.	12		
° <b>Dzielice</b> , Gut, z. Gem. D. geh.	708	.	.	.	.	.	.	.	.	.	.	.		
° do. do. ....	678	.	.	.	.	.	.	.	.	.	.	.		
<b>Emilshof</b> , z. Gem. Grembow geh.	?	75	70	4	.	.	1	10	48	14	6	30		
<b>Grembow</b> , Gut, z. Gem. G. geh.	?	146	105	11	.	25	4	18	60	24	.	30		

Name des Besitzers	Name des I. Pächters II. Verwalters	Post-, Telegraphen- und Eisenbahnstation mit Angabe der km Entfernung		Kirchspiele a) evangel. b) kathol.	I. Standesamts- bezirk II. Stadt- bzw. Polizeidistrikt	Sitz des Amts- gerichts
		km	Entfernung			
<b>Boleslaus Speichert</b>		5,0	Kosten PTE	a) Kosten b) do.	I. Kosten II. do. Nord	Kosten
<b>Kurt Kirschstein</b>		5,5	Lubin PTE	a) Lubin b) do.	I. Lubin II. Kriewen I	do.
<b>Andreas Sobczynski</b>		3,0	Kriewen E Dalewo PT Biezyn E	a) Lubin b) do.	I. Dalewo II. Kriewen	do.
} <b>Spolka ziemiska</b> e. G. m. b. H. in Posen	I. Jan Norkowski	3,0	Lubin PTE	a) Lubin b) do.	I. Lubin II. Kriewen II	do.
	I. Józef Kaczmarek					

## Krotoschin.

Krotoschin.

Landwehrbezirk: **Rawitsch.**  
Landgericht: **Ostrowo.**

Name des Besitzers	Name des I. Pächters II. Verwalters	Post-, Telegraphen- und Eisenbahnstation mit Angabe der km Entfernung		Kirchspiele a) evangel. b) kathol.	I. Standesamts- bezirk II. Stadt- bzw. Polizeidistrikt	Sitz des Amts- gerichts
		km	Entfernung			
} <b>Anna</b> verw. <b>Prinzessin Heinrich XIII. Reufs J. L.</b> , geb. Gräfin Hoch- berg-Fürstenstein	II. Prinz Heinrich XXVIII. R. j. L., Graf v. Dürrenberg, Gen.-Bevollm., Baschkow	6,5	Baschkow PT Zduny E	a) Zduny b) Baschkow, Kobylin	I. Zduny II. do.	Kroto- schin
	II. Henke, Prinzl. Oberamtmann II. Gruhl, Oberf. u. Rentmeister					
	II. Sosnicki in Augustynowo					
<b>Adalbert Gregorowicz Ignatz Placzek</b>		7,0	Wolenice PTE	a) Krotoschin b) Benice	I. KrotoschinL II. do. N.	do.
<b>Emil Kuba</b>		4,5	Krotoschin PTE	a) Krotoschin b) Margarethen- dorf	I. KrotoschinL II. do. N.	do.
} <b>Joseph v. Czarnecki</b>	I. Dr. Z. v. Czar- necki	4,5 4,0	Karmin PT Dt.-Koschmin EKIb	a) Dobrzyca b) Koryta	I. Koryta II. Dt.-Koschmin	do.
	<b>Katholische Kirche</b> zu Dobrzyca <b>Johann Nabzdyk</b>					
<b>Andreas Kowalewicz Franz Kowalewicz Emil Maczulaitis</b>		2,0	Brunow E Dobrzyca PTE	a) Dobrzyca b) do.	I. Dobrzyca II. Dt.-Koschmin	do.
} <b>Peter Osuch-Nowicki</b>		4,5 1,0	Wolenice PT Herrenberg E	a) Krotoschin b) Rozdrzewo	I. KrotoschinL II. do. N.	do.
		4,5	Koschmin PTE	a) Koschmin b) Rozdrzewo	I. Grembow II. KrotoschinN.	Kosch- min
		1,0	Rozdrzewo EKIb			
		4,0	Koschmin PTE			

Name des Gutes bzw. Ortes	Grund- steuer- Rein- ertrag M	Größe in Hektaren (abgerundet)							Viehstand					Angaben aller industriellen An- lagen und Fern- sprechanschlüsse	
		Summe	Acker inkl. Gärten	Wiesen	Weiden	Holzungen	Unland, Hofräume, Wege usw.	Wasser	Pferde	Rindvieh		Schafe	Schweine		
										über- haupt	davon Kühe				
o <b>Kobierno</b> , Gut, z. Gem. K. geh.	945	.	.	.	.	.	.	.	.	.	.	.	.	.	
o <b>Kobylin</b> , Gut, z. Stadt K. geh.	1020	.	.	.	.	.	.	.	.	.	.	.	.	.	
do. do. ....	1401	167	130	25	.	12	.	.	.	.	.	.	.	.	
<b>Konradshof</b> , Rittergut, m. Rustikalbesitz in <b>Hahnau</b> Nr. 7	2856	505	275	28	.	190	12	.	26	110	6	.	120		☛ Krotoschin 160 Dampfbrennerei G. m. b. H.
<b>Krotoschin</b> , Fürstentum, Thron-Mannslehen, bestehend aus:	137963	14675	7592	664	155	5985	241	38	1101	3277	1600	2197	2434		☛ Krotoschin 44 Rentkammer
<b>Albertshof</b> , Rittergut, m. <b>Grünthal (Grembow)</b> u. <b>Herrenberg</b>	10437	777	686	54	12	1	23	1	70 u. 50 Fohlen	300	100	.	200		☛ Rozdrzewo 1 ☛ Rozdrzewo 2 (f. Herrenberg)
<b>Birkenstein</b> , Fürstliche Domäne	3704	300	270	21	.	.	9	.	?	?	?	?	?		☛ Krotoschin 127
<b>Eichwald</b> , Gut .....	5212	416	360	13	2	30	11	.	35 u. 4 Fohlen	140	8	.	.		☛ Rozdrzewo 5 Feldbahn bis Dzielice Kleinbahn
<b>Fürstenstift</b> , Fürstliche Domäne, m. <b>Alt- u. Neuhans (Raciborowo)</b>	6864	441	382	.	16	.	13	4	60 u. 28 Fohlen	125	70	400	60		☛ Krotoschin 28 Dampfbrennerei, Mahlmühle
<b>Herzogstein (Glogowo)</b> , Allodial Rittergut	2636	312	290	6	6	.	9	1	60	125	45	.	150		☛ Raschkow 1
<b>Hoymsthal</b> , Gut, mit <b>Helenenhof</b>	6076	601	521	45	14	.	20	1	82	183	80	.	124		☛ Roschki 3
<b>Kammerhof</b> , Rittergut, mit <b>Teichberg (Tomnice)</b>	5460	499	405	55	5	.	14	20	60	90	40 *30	.	.		☛ Krotoschin 145 * Deputat.
<b>Karlstein</b> , Rittergut ...	2991	332	305	15	5	.	7	.	26	130	50	.	50		☛ Biadki 2
<b>Margarethenhof</b> , Gut, mit Vorwerk <b>Sagenhof</b>	3760	296	259	22	2	2	10	1	31 21	115 80	100 ?	.	150		☛ Krotoschin 63
<b>Neudorf</b> , Gut .....	3840	328	297	12	3	.	6	.	35	120	40	.	100		☛ Dt.-Koschmin 6
<b>Oberambach</b> , Gut, mit Vorw. <b>Unterambach</b>	4941	629	546	53	16	2	10	2	70	200	50	.	100		☛ Raschkow 2 Dampfbrennerei
<b>Prinzenhof</b> m. Vorwerk <b>Franzensfeld</b>	7030	642	567	39	18	.	16	2	58 u. 17 Fohlen	211	50	.	60		☛ Krotoschin 101 Dampfbrennerei, (400 Ztr. tägl.)
<b>Rübenfeld (Maciejewo)</b> , Gut	4025	323	297	11	6	.	7	2	36 u. 24 Fohlen	140	65	.	70		☛ Rozdrzewo 6
<b>Sagenhof</b> , Vorwerk .....	4991	325	284	33	.	.	7	1	21	80	2	.	.		☛ Krotoschin 63
<b>Sassenstein</b> , Fürstliche Domäne, mit Vorwerk <b>Mathildenhof</b>	6004	412	374	16	3	.	14	5	50 u. 40 Fohlen	100	60	500	50		☛ Krotoschin 137 Spiritusbrennerei

21308  
800  
29308  
117222

Name des Besitzers	Name des I. Pächters II. Verwalters	Post-, Telegraphen- und Eisenbahnstation mit Angabe der km Entfernung	Kirchspiele a) evangel. b) kathol.	I. Standesamts- bezirk II. Stadt- bzw. Polizeidistrikt	Sitz des Amts- gerichts	
<b>O. Jaworski</b>		3,6	Gorzupia PTE	a) Krotoschin b) Kobierno	I. Krotoschin L. II. do. S.	Krotoschin
<b>Katholische Kirche zu Kobylin</b> <b>Stadtgemeinde Kobylin</b>	I. Einzeln verp. II. Stephani		Kobylin PTE	a) Kobylin b) do.	I. Kobylin II. do.	do.
<b>Wilh. Sasse</b>		6,0	Krotoschin PTE	a) Krotoschin b) Baschkow	I. Krotoschin II. Zduń	do.
	II. Adolf May, Domänenrat, Kammerdirekt., Gen.-Bevollm. zu Krotoschin, Schloß		Krotoschin PTE	a) Koschmin, Krotoschin b) Benice, Jan- kowzalesny II. Kobierno, Ko- ryta, Krotos- schin, Marga- rethendorf, Rozdrzewo	I. Krotoschin L. II. do. S.	do.
	I. Frau Valeska verw. Koeppel II. Th. Fäustel in Herrenberg	9,0 6,0	Rozdrzewo PT Koschmin E Albertshof EKlb	a) Krotoschin b) Rozdrzewo	I. Krotoschin L. II. do. N.	do.
	I. Frau Wanda verw. Scholtz i. Theresienstein u. Karl Bieneck, Hauptm. a. D.	5,0	Krotoschin PTE Birkenstein EKlb	a) Krotoschin b) Kobierno	I. Krotoschin L. II. do. N.	do.
	I. Paul Rossow	3,0 9,0 2,4	Rozdrzewo P Krotoschin TE Dzielice- Herrenberg EKl			
	I. Rudolf Koeppel	5,0 7,3 5,5	Wolenice P Krotoschin TE Wolenice E	a) Krotoschin b) Benice	I. Krotoschin L. II. do. N.	do.
	I. Emil Gumpert	3,0 8,0	Raschkow PT Bieniew E	a) Raschkow b) do.	I. Koryta II. Dt.-Koschmin	do.
	I. Adolf Maetschke	5,0 9,0	Roschki PT Lonkozin E	a) Krotoschin b) Hanswalde	I. Orpischewo II. Krotoschin S.	do.
<b>Albert Maria Lamoral Fürst von Thurn und Taxis</b> zu Regensburg	I. Georg Schmidt	4,0	Krotoschin PTE	a) Krotoschin b) Kobierno	I. Krotoschin L. II. do. S.	do.
	I. Paul Kieke	4,5	Biadki PTE	a) Krotoschin b) Hanswalde	I. Orpischewo II. Krotoschin S.	do.
	II. O. Adolphi, Oberverwalter	5,2	Krotoschin PTE	a) Krotoschin b) Margarethen- dorf	I. Krotoschin L. II. Zduń	do.
	I. Julius Jonas	6,0	Dt.-Koschmin PT Neudorf EKlb Koschmin EKlb Raschkow PT	a) Dt.-Koschmin b) Rozdrzewo	I. Rozdrzewo II. Krotoschin N.	Koschmin
	I. Harry Kiock, Oberleutn. d. L.	9,5 6,0 6,5	Koschmin EKlb Brunow E	a) Raschkow b) Koryta	I. Ligota II. Dt.-Koschmin	Krotoschin
	I. Dr. Felix Dyrhenfurth, Rittergutsbes. in Petersdorf	5,4	Krotoschin PTE	a) Krotoschin b) Kobierno	I. Krotoschin L. II. Zduń	do.
	II. Ludwig Leng- nik, Prinzenhof	2,0	Gorzupia E Haltestelle mit eigener Ladestelle			
	I. Arthur Krause, Hauptm. d. L.	3,0 9,0	Rozdrzewo PT Koschmin E Rübenfeld EKlb	a) Dt.-Koschmin b) Rozdrzewo	I. Rozdrzewo II. Krotoschin N.	do.
	II. Viktor Kreutzinger	5,5	Krotoschin PTE	a) Krotoschin b) Margarethen- dorf	I. Krotoschin L. II. do. N.	do.
	I. Conr. Koeppel, Oberleutn. a. D.	1,8 9,0	Wolenice PT Krotoschin TE	a) Krotoschin b) Benice	I. Krotoschin II. do. N.	do.

Name des Gutes bzw. Ortes	Grund- steuer- Rein- ertrag <i>M</i>	Größe in Hektaren (abgerundet)							Viehstand					Angaben aller industriellen An- lagen und Fern- sprechanschlüsse
		Summe	Acker inkl. Gärten	Wiesen	Weiden	Holzungen	Unland, Hofräume, Wege usw.	Wasser	Pferde	Rindvieh		Schafe	Schweine	
										über- haupt	davon Kühe			
Noch zum Fürstentum <b>Krotoschin</b> geh.: <b>Sonnenfeld</b> , Rittergut..	4404	419	362	35	7	14	1	60	160	50		250		
<b>Theresienstein</b> , Fürstl. Domäne, mit <b>Neuvor- werk, Schaeferhof</b> und <b>Niederau</b>	10374	861	695	93	24	41	8	?	?	?	?	?	☛ Krotoschin 128 ☛ Krotoschin 131 (f. Neuvorwerk) Dampfbrennerei	
<b>Wiesenfeld</b> , Fürstliche Domäne, mit Vorwerk <b>Soffenhöh</b>	5666	550	488	47	4	10		42 u. 16 Fohlen	180	60	55	87	☛ Biadki 1	
Verschiedene Einzelgrund- stücke <b>Forsten:</b> <b>Blankensee</b> , Forstrevier	14139	2015				2015			5	2		3		
<b>Hellefeld</b> , Forstrevier ..	4483	808				808			3	3		3	☛ Roschki 2	
<b>Rhamberg (Smo- schew)</b> , Forstrevier u. Anteil	3269	540				540								
<b>Theresienlust (Koryt- nica)</b> , Forstrevier	15379	2621 8041				2112 509 Allod.		2				3	☛ Roschki 1	
<b>Krotoschin</b> , Pfarrgut, z. Stadt K. geh.	1376	122	108	13		1		12	20	20	100	60		
<b>Krotoschin</b> , Stadtforst ...	2928	500				500								
<b>Lutynia</b> , Rittergut, m. Vor- werk <b>Ruda</b>	5858	527	472	28		12		130	232	80		297	☛ Kotlin 6	
<b>Ottilienhof</b> , Biadki Nr. 36 u. 39, z. Gem. Biadki geh.	516	71	64	7				10	45	20		60	☛ Biadki 3 Dampfziegelei	
° <b>Rozdrazewo</b> , Gut, z. Gem. R. geh.	1050													
<b>Schönmühl</b> , Gut .....	927	175	113	28		4		14	100	40		60		
<b>Trzebow</b> , Rittergut .....	3930	419	336	31		10		32	170	55		120	☛ Dt.-Koschmin 2 Brennerei	
<b>Wolenice</b> , Rittergut .....	4522	409	380	15		13	1	68	160	105		80	☛ Krotoschin 34	
<b>Wykow</b> , Kgl. Domäne ....	2444	264	231	12		10		27	110	30		180	☛ Koschmin 4 Dampfbrennerei	

Name des Besitzers	Name des I. Pächters II. Verwalters		Post-, Telegraphen- und Eisenbahnstation mit Angabe der Entfernung km	Kirchspiele a) evangel. b) kathol.	I. Standesamts- bezirk II. Stadt- bzw. Polizeidistrikt	Sitz des Amts- gerichts
<b>Albert Maria Lamoral Fürst von Thurn und Taxis</b> zu Regensburg	I. Hermann Schreiber		3,0 Roschki PTE Biadki E	a) Krotoschin b) Hanswalde	I. Orpischewo II. Krotoschin S.	Kroto- schin
	I. Frau Wanda verw. Scholtz i. Theresienstein u. Karl Bieneck, Hauptm. a. D., Birkenstein		Krotoschin PTE	a) Krotoschin b) do.	I. Krotoschin L. II. do. S.	do.
	I. Jakob Heinrich		2,5 Biadki PTE	a) Krotoschin b) Hanswalde	I. Krotoschin II. do. S.	do.
	II. August Adolf Heldenstein, Fürstl. Forstrat in Krotoschin					
	II. Karl Riedel, Revierförster		4,0 Rozdrazewo PTEKlb Koschmin E	a) Krotoschin b) Rozdrazewo	I. Krotoschin II. do. N.	do.
	II. Konrad Werk, Revierförster		9,0 Krotoschin PT 6,0 Biadki E	a) Krotoschin b) Kobierno	I. Krotoschin II. do. S.	do.
	II. Willy Richter, Revierförster		5,0 Sulmierschütz PT 7,0 Krotoschin E	a) Krotoschin b) Sulmierschütz	I. Krotoschin II. Zduny	do.
	II. Max Richter, Revierförster		3,0 Ligota PT Koschmin E	a) Krotoschin b) Koryta	I. Krotoschin II. Dt.-Koschmin	do.
	I. Johann Burzynski		Krotoschin PTE	a) Krotoschin b) do.	I. Krotoschin II. do.	do.
	II. R. Müller, Stadtförster		3,0 Krotoschin PTE			
<b>Adalbert von Skoros- zewski</b>		3,5 Dobrzyca PT 3,5 Kotlin E	a) Dobrzyca b) Lutynia	I. Dobrzyca II. Dt.-Koschmin	Kosch- min	
<b>Adolf Jeske</b>		2,0 Biadki PTE	a) Krotoschin b) Kobierno	I. Krotoschin L. II. do. S.	Kroto- schin	
<b>Johann Bronisz</b>		Rozdrazewo PTE	a) Krotoschin b) Rozdrazewo	I. Grembow II. Krotoschin N.	do.	
<b>Paul Höfög</b>		1,5 Zduny PTE	a) Zduny b) do.	I. Zduny II. do.	do.	
<b>Georg Hecker</b> , Rittm. d. Landw.-Kav.		3,2 Dt.-Koschmin PTEKlb 8,0 Brunow E Wolenice PTE	a) Dt.-Koschmin b) Koryta	I. Dobrzyca II. Dt.-Koschmin	do.	
<b>Emil Materne</b>			a) Koschmin b) Rozdrazewo	I. Krotoschin L. II. do. N.	Kosch- min	
<b>Fiskus</b>	I. Wilhelm Trips		3,0 Dt.-Koschmin PTE Weiche Wy- kowo EKlb	a) Dt.-Koschmin b) Koschmin	I. Dobrzyca II. Dt.-Koschmin	do.

Behörden, Rechtsanwälte und Beamte der Provinz  
siehe: Handbuch der Königl. Behörden.

## Kreis Lissa.

Kreisstadt: Lissa.

Name des Gutes bzw. Ortes	Grund- steuer- Rein- ertrag M	Größe in Hektaren (abgerundet)							Viehstand					Angaben aller industriellen An- lagen und Fern- sprechanschlüsse
		Summe	Acker inkl. Gärten	Wiesen	Weiden	Holzungen	Unland, Hofräume, Wege usw.	Wasser	Pferde	Rindvieh		Schafe	Schweine	
										über- haupt	davon Kühe			
<b>Brylewo</b> , Rittergut.....	5030	391	368	.	.	9	13	1	38	120	35	.	.	☞ Feuerstein 1 Rindermast
<b>Drobnin</b> , Rittergut.....	3702	439	410	16	.	.	12	1	48	130	35	.	.	☞ Feuerstein 2 Rindermast
<b>Garthe</b> , Rittergut, und <b>Priebisch</b>	7080	753	386	133	18	200	16	.	32	250	70	.	160	☞ Lasswitz 2
<b>Gersdorff</b> , Gut.....	2316	132	129	.	.	.	3	.	19	40	7	.	20	☞ Feuerstein 10
<b>Golembitz</b> , Rittergut..... und Bauernländereien.....	2280 ?	260 62	228 62	19	.	7	6	.	30	135	60	.	93	☞ Storchnest 10 Dampfbrennerei
<b>Grünchen</b> , Rittergut.....	2695	323	197	43	18	58	7	.	22	96	42	.	2	☞ Lissa 143
° <b>Grune</b> , Gut, z. Gem. Grune geh.	822	.	.	.	.	.	.	.	.	.	.	.	.	.
do. Gut, Erbschultisei, z. Gem. Gr. geh.	1995	190	117	12	.	60	1	.	8	55	25	.	16	Beteil. an Molkerei u. Zuckerfabrik
° do. do. ....	1008	.	.	.	.	.	.	.	.	.	.	.	.	.
° do. Vorwerk, Gut, ehem. Freivogtei	1866	.	.	.	.	.	.	.	.	.	.	.	.	.
<b>Gurschno (Gurzno)</b> , Rittergut, mit	6829	744	501	75	.	125	18	25	60	180	60	600	160	☞ Feuerstein 3 u. 11 Dampfbrennerei, Stärkefabrik, Lokom.-Feldbahn, 3 Motorpflüge ☞ Feuerstein 5
<b>Garzyn</b> , Rittergut, mit <b>Frankowo</b>	4315	725	696	1	.	2	25	1	44	220	70	600	160	☞ Feuerstein 4 Dampfziegelei, Dampfbrennerei
<b>Bojanitz</b> , Rittergut, m. d. Vorw. <b>Berghof (Brzo- stownica)</b> u. <b>Wiesen- hof (Czarnylas)</b>	5291	697	372	125	.	180	20	.	75	120	10	.	100	☞ Storchnest 2 Simmental Rindv.- Reinzuchtherde Dampfbrennerei
<b>Jeziorki</b> , Rittergut, mit <b>Raduchowo II</b>	3200	308	240	51	.	9	6	2	30	110	50	.	.	☞ Kriewen 8
<b>Kläne</b> , Rittergut.....	4611	435	385	18	.	20	12	.	37	104	40	368	53	☞ Storchnest 13 Dampfbrennerei
<b>Kletschau</b> , Ansiedelungs- gut, z. Gem. Kl. geh.	480	61	50	7	.	4	.	.	6	35	15	.	50	☞ Storchnest 13 Dampfbrennerei
<b>Kuräne</b> , Rittergut.....	ca. 2500	250	230	16	.	.	3	1	22	75	7	.	44	☞ Storchnest 13 Dampfbrennerei
° <b>Lasswitz</b> , Gut, z. Gem. L. geh.	723	.	.	.	.	.	.	.	.	.	.	.	.	.
<b>Lissa</b> , Gut, z. Stadt L. geh.	1338	127	108	12	.	7	.	.	.	.	.	.	.	Dampfziegelei
° do. do. ....	708	.	.	.	.	.	.	.	.	.	.	.	.	.
° do. do. ....	966	.	.	.	.	.	.	.	.	.	.	.	.	.
do. do. ....	777	45	37,7	6,8	.	.	0,5	.	9	15	15	.	125	Schweinemast
do. Stadtgut, do. ....	.	40	22	3	.	.	.	.	8	.	.	.	.	Konservenfabrik, * Spargelkulturen
° do. Gut, do. ....	753	.	.	.	.	.	.	.	.	.	.	.	.	.
do. Gut, z. Stadt L. geh., m. Vorw. <b>Striesewitz</b> u. <b>Boremski</b> , Vorwerk	2600 500	235 30	200 28	22	.	8	5	.	34	.	.	.	.	☞ Lissa 191

Landgericht: Lissa.  
Landwehrbezirk: Glogau.

Name des Besitzers	Name des I. Pächters II. Verwalters	Post-, Telegraphen- und Eisenbahnstation mit Angabe der km Entfernung	Kirchspiele a) evangel. b) kathol.	I. Standesamts- bezirk II. Stadt- bzw. Polizeidistrikt	Sitz des Amts- gerichts
<b>Stanislaw v. Ponikiewski-Brylewo</b> , Land- schaftsrat		1,5 Feuerstein PTE	a) Feuerstein b) Swierczyn	I. Garzyn II. Lissa Ost	Lissa
<b>Stefan v. Ponikiewski</b>		1,0 Feuerstein PTE	a) Feuerstein b) Swierczyn u. Oporowo	I. Garzyn II. Lissa Ost	do.
<b>H. Lehmann</b> , Amtsrat und Rittergutsbesitzer in Drzent- schewo	II. Kuno Leh- mann, Ltn. d. R.	2,2 Garzyn E 1,8 Lasswitz PTE	a) Lasswitz, Lissa b) Schwetzkau	I. Schwetzkau II. Lissa West	do.
<b>Fritz Obertüschchen</b>		2,9 Feuerstein PTE	a) Feuerstein b) Oporowo	I. Garzyn II. Lissa	do.
<b>Maximilian v. Cioromski</b>		3,0 Leiperode i. P. PTE	a) Storchnest b) Golembitz	I. Storchnest II. do.	do.
<b>Justus v. Wedemeyer</b> in Woynitz b. Alt-Boyen		5,0 Lissa i. P. PTE			
<b>Katholische Probstei</b>					
<b>Gotth. Schubert</b> , Ge- meindevorsteher		3,0 Lissa i. P. PTE	a) Lissa b) do.	I. Lissa II. Lissa West	do.
<b>Hans Schubert</b>					
<b>Johannes Schubert</b>		2,5 Garzyn PTE			
<b>Kurt Müller</b> , Rittm. d. L. in Gurschno		Garzyn PTE	a) Feuerstein b) Swierczyn	I. Garzyn II. Storchnest	do.
<b>Hans Hasche</b>		5,0 Kriewen PT 6,6 Garzyn E	a) Storchnest b) Swierczyn	I. Storchnest II. do.	do.
<b>Hippolit v. Cioromski</b>		1,8 Storchnest PT 8,5 Lissa i. P. E 6,0 Leiperode E 2,0 Leiperode PTE	a) Storchnest b) do.	I. Storchnest II. do.	do.
<b>G. Raschke</b>		4,2 Kriewen PT 6,5 Garzyn E	a) Mohnsdorf b) Swierczyn	I. Storchnest II. do.	do.
<b>Mieczyslaw Speichert</b> in Konojad, Kr. Kosten	II. B. Sikorn	3,6 Leiperode PTE	a) Storchnest b) Golembitz	I. Storchnest II. do.	do.
<b>Wilhelm Martins</b>		Lasswitz PTE	a) Lasswitz b) Lissa	I. Lissa II. Lissa West	do.
<b>Evang. reform. Johan- niskirchengem.</b> in Lissa	I. Einzeln ver- pachtet				
<b>Evang. Kreuzkirchen- gem.</b> in Lissa					
<b>Arthur Heimig</b> in Pilz- vorwerk-Lissa					
<b>Alfred Neumann</b>	I. Alfr. Neumann	Lissa PTE	a) Lissa b) do.	I. Lissa II. do.	do.
<b>Paul Niessing</b>					
<b>Alfred Oertner</b>					
<b>S. Schmidt</b>					
<b>Johanniskirche</b> in Lissa	I. S. Schmidt				

Name des Gutes bzw. Ortes	Grund- steuer- Rein- ertrag M	Größe in Hektaren (abgerundet)							Viehstand					Angaben aller industriellen An- lagen und Fern- sprechanschlüsse
		Summe	Acker inkl. Gärten	Wiesen	Weiden	Holzungen	Unland, Hofräume, Wege usw.	Wasser	Pferde	Rindvieh		Schafe	Schweine	
										über- haupt	davon Kühe			
<b>Lissa</b> , Gut, z. Stadt L. geh.	1026	82,5	74	8	.	.	0,5	.	8	38	22	1	12	Elektr. Licht- und Kraftanlage
<b>Lissa-Laube</b> , Herrschaft, Fideikommiß, bestehend aus: <b>Lissa</b> , Rittergut, mit <b>Antonshof</b> , <b>Grüne</b> , <b>Marienhof</b> , <b>Striesewitz</b> , <b>Zaborowo</b> ..... <b>Heinrichshof</b> ..... und	25347	2500	1136	700	5	597	62	.	115	817	392	897	973	☛ Lissa 30 (f. Verw. in Antonshof) ☛ Lissa 174 (f. Striesewitz) ☛ Lissa 30 (f. Zaborowo) ☛ Lissa 175 (f. Heinrichshof) Dampfbrennerei, Dampfmolkerei, Elektr. Zentrale ☛ Lissa 168 Dampfbrennerei
<b>Alt-Laube</b> , Rittergut ...	18668	1393	434	140	36	753	30	.	45	310	114	387	253	☛ Punitz 16 Ziegelei Tadeuszki mit Dampftrieb ☛ Feuerstein 8
<b>Lubonia</b> , Rittergut .....	7181	618	392	68	.	134	23	1	46	157	88	.	117	Genoss.-Molkerei
<b>Mierzejewo</b> , Rittergut ...	5856	366	338	12	.	.	15	1	34	120	14	.	140	☛ Punitz 9 Ziegelei ☛ Feuerstein 9 (Viehst. d. Päch.) ☛ Feuerstein 6   Stärkefabr., Ziegel-, Schneidemühle, Molkerei, Mast, Fohlenzucht, Holl. Milchvieh- und Schweinezucht
<b>Murkingen</b> , Restgut, z. Gem. M. geh.	2153	122	110	7	.	.	4,3 Park	0,7	22	113	62	.	197	☛ Punitz 9 Ziegelei ☛ Feuerstein 9 (Viehst. d. Päch.) ☛ Feuerstein 6   Stärkefabr., Ziegel-, Schneidemühle, Molkerei, Mast, Fohlenzucht, Holl. Milchvieh- und Schweinezucht
<b>Oporowo</b> , Rittergut ..... mit den Vorwerken <b>Grabowiec</b> ..... <b>Oporówko</b> ..... <b>Nadolnik</b> , Försterei .....	16469	1199	828	33	44	255	39	.	118	416	148	900	226	☛ Punitz 9 Ziegelei ☛ Feuerstein 9 (Viehst. d. Päch.) ☛ Feuerstein 6   Stärkefabr., Ziegel-, Schneidemühle, Molkerei, Mast, Fohlenzucht, Holl. Milchvieh- und Schweinezucht
<b>Pawlowitz (Pawlowice)</b> , Herrschaft, Rittergut, m. d. Vorw. <b>Granica</b> , <b>Kociugi</b> , <b>Malzdrod</b> , <b>Robczysko</b>	28986	2479	1725 } 348 29 }	11	263 } 59 59 }	14	18 } 2 2 } Rehr	158	701	253	.	727	☛ Punitz 9 Ziegelei ☛ Feuerstein 9 (Viehst. d. Päch.) ☛ Feuerstein 6   Stärkefabr., Ziegel-, Schneidemühle, Molkerei, Mast, Fohlenzucht, Holl. Milchvieh- und Schweinezucht	
<b>Kankel (Kakolewo)</b> , Gut und Oberförsterei <b>Haydekrug</b>	11604	1728	559	50	.	1113	6	.	55	171	89	523	107	☛ Punitz 9 Ziegelei ☛ Feuerstein 9 (Viehst. d. Päch.) ☛ Feuerstein 6   Stärkefabr., Ziegel-, Schneidemühle, Molkerei, Mast, Fohlenzucht, Holl. Milchvieh- und Schweinezucht
<b>Priebisch</b> , Herrschaft mit <b>Garthe</b> , Rittergut und <b>Lasswitz</b> , Erbscholtseigut	7080	753	386	133	18	200	16	.	34	240	90	.	132	☛ Lasswitz 2
<b>Przybin</b> , Rittergut .....	4611	313	247	55	.	3	8	.	30	100	35	430	.	☛ Reisen 5
<b>Reichenau</b> bei Schwetzkau, Rittergut, m. Vorw. <b>Wiese</b>	4335	275	193	57	2	16	7	.	30	130	70	.	135	☛ Lissa 39
<b>Reisen</b> , Fideikommißherrschaft, mit den Gütern <b>Reisen</b> , Schloßbetablissem. mit Forsten und Wiesen <b>Dambitsch</b> .....	11082	2574	64	290	2	2031	187	.	6	23	12	.	20	☛ Reisen 7
<b>Groß-Tworsewitz</b> , Domäne, mit <b>Klein-Tworsewitz</b>	6750	550	427	102	4	3	14	.	38	135	60	500	50	☛ Reisen 6 ☛ Reisen 1 (f. Oberförsterei) Dampfbrennerei ☛ Reisen 3 Dampfbrennerei
<b>Kloda</b> , <b>Tharlang</b> .....	11643	821	595	142	82	.	2	.	68	244	43	504	62	☛ Reisen 4 Dampfbrennerei ☛ Reisen 9 Ziegelei
<b>Moraczewo</b> , <b>Pomykowo</b>	8375	477	350	67	41	6	13	.	29	153	58	.	285	☛ Reisen 4 Dampfbrennerei ☛ Reisen 9 Ziegelei
<b>Neuguth</b> b. R., Gut .....	3500	320	270	35	.	.	14	1	21	170	5	.	10	Wird aufgeteilt

Name des Besitzers	Name des I. Pächters II. Verwalters	Post-, Telegraphen- und Eisenbahnstation mit Angabe der Entfernung		Kirchspiele a) evangel. b) kathol.	I. Standesamts- bezirk II. Stadt- bzw. Polizeidistrikt	Sitz des Amts- gerichts
		km	Entfernung			
<b>Heinrich Stock</b>		Lissa	PTE	a) Lissa b) do.	I. Lissa II. do.	Lissa
<b>Fr. Davide v. Hindersin</b> geb. von Hansemann auf Schloß Dalkau, Kr. Glogau	II. Hartmann von Bismarck, Generaldirektor in Pempowo	1,0	Lissa i.P. PTE	a) Lissa b) do.	I. Lissa II. Lissa West	do.
		2,3	Lissa i.P. PTE			
		3,1	Lissa i.P. PTE			
		0,5	Zaborowo P			
		3,0	Lissa i.P. PTE			
<b>Heinrich von Dzierzykraj-Morawski</b> , Kgl. Kammerherr.	II. Formella	3,8	Laube PT Lasswitz EHst	a) Ulbersdorf b) Alt-Laube	I. Lasswitz II. Lissa West	do.
<b>Johann v. Zóltowski</b> in Czacz, Kr. Schmiegel	I. Kasimir Szyman	3,4	Pawlowitz PTE	a) Punitz b) do.	I. Garzyn II. Lissa Ost	do.
<b>Heinrich Speckmann</b>		2,5	Leiperode PTE	a) Wolfskirch b) Murke	I. Murkingen II. Lissa	do.
<b>Frau verw. Juliette von Morawska</b>	I. R. Szyman, Pächter von ca. 225 ha v. Oporowkou, Grabowiec. Rest ist einzelv. verp.	2,5	Wolfskirch E	a) Punitz b) Oporowo	I. Garzyn II. Lissa Ost	do.
		3,0	Gr.-Lenka PT Pawlowitz E			
		7,1	Pawlowitz PTE			
<b>Graf Max Mielżyński</b>	II. v. Jabłocki, Güterdirektor	7,0	Pawlowitz PTE	a) Punitz b) Pawlowitz	I. Garzyn II. Lissa Ost	do.
	II. Lawendowski, Oberförster		Kankel PTE	a) Storchnest b) Kankel	I. Garzyn II. Lissa Ost	do.
<b>Hugo Lehmann</b> , Kgl. Amtsrat auf Drzentschewo, Kr. Gostyn	I. Kuno Lehmann, Leutn. d. R.	0,5	Lasswitz PTE	a) Lasswitz b) Schwetzkau	I. Schwetzkau II. Lissa West	do.
<b>Georg Martini</b> , Oberleutn. d. Landw.-Kav. <b>Frau Elsbeth Schwartz</b>		3,0	Pawlowitz PTE	a) Reisen b) do.	I. Reisen II. Lissa Ost	do.
		0,3	Schwetzkau PT	a) Lissa b) Schwetzkau	I. Schwetzkau II. Lissa West	do.
<b>Königl. Ansiedlungskommission</b> in Posen	II. Adam Szafarkiewicz, Rendant i. Reisen	5,0	Lissa i. P E Reisen PT	a) Reisen b) do.	I. Reisen II. Lissa West	do.
		3,0	Reisen E			
		3,0	Reisen PTE			
	I. W. Piper in Przylepki (Kr. Schrimm)	4,0	Reisen PT Pawlowitz E	a) Reisen b) do.	I. Reisen II. Lissa Ost	do.
	I. Georg Herrmann, Kgl. Ök.-Rat in Kloda	1,0	Reisen PTE	a) Reisen b) do.	I. Reisen II. Lissa West	do.
	I. Ferd. Heising in Orla	2,6	Reisen PTE	a) Reisen b) do.	I. Reisen II. Lissa Ost	do.
		3,0	Kankel PTE	a) Reisen b) do.	I. Reisen II. Lissa Ost	do.

Name des Gutes bzw. Ortes	Grund- steuer- Rein- ertrag M	Größe in Hektaren (abgerundet)							Viehstand					Angaben aller industriellen An- lagen und Fern- sprechanschlüsse
		Summe	Ackerinkl. Gärten	Wiesen	Weiden	Holzungen	Unland, Hofräume, Wege usw.	Wasser	Pferde	Rindvieh		Schafe	Schweine	
										über- haupt	davon Kühe			
<b>Retschke</b> , Majorat, m. d. Vorw. <b>Wulke, Kowale und Kopanina</b>	6460	1112	754	93	8	153	40	64	117	297	85	.	714	☛ Storchnest 5 Dampfbrennerei, Mühle, Ziegelei
<b>Saake</b> , Restgut.....	?	82	70	7	.	2,5	2	0,5	8	17	2	.	3	☛ Storchnest 21
<b>Schwetzkau</b> , Gut, z. Stadt Sch. geh.	500	50	41	4	.	4	1	.	7	30	18	.	30	
do. Stadtgut.....	1367	102	73	14	.	15	.	.	12 u. 2 Fohlen	43	25	.	60*	Zementsandstein- fabrik., Geflügel- zuchtanstalt * u. 5 Zuchtschw.
<b>Storchnest</b> , Ritterguts- herrschaft, m. d. Vorwerken														☛ Storchnest 4 (f. Schloß) ☛ Storchnest 14 (f. Gut Grätz)
<b>Grätz</b> .....	6157	1467	577	125	7	563	27	168	80	320	125	.	140	☛ Storchnest 7 Simment. Herdb.
<b>Lanne</b> .....														
<b>Trebchen</b> .....														
dazu gehörige Rustikallände- reien nebst Vorwerken	2046	237	206	25	1	1	4	.	24	65	.	.	50	
<b>Raduchowo u. Berdy- chowo I</b>														
<b>Swierczyn</b> , Rittergut, m. den Vorwerken	7830	1220	639	183	1	198	38	161	55	200	50	.	190	☛ Storchnest 8
<b>Chmielnikowo</b> .....														
<b>Berdychowo II</b>														
<b>Dobramysl</b> , Rittergut..	1704	239	216	15	.	5	3	.	18	112	55	.	50	☛ Storchnest 9 Herdbuchvieh des schwarzbunten Nied.-Rindes
<b>Treben</b> , Majorat, m. Ritter- gut <b>Petersdorf</b> u. Vor- werk <b>Wolfsvorwerk</b>	7762	952,6	525,8	82,4	4,4	299	35,7	5,3	54	180	35	.	220	☛ Fraustadt 54 Dampfbrennerei in Treben
<b>Witschenske (Wycion- skowo)</b> , Kgl. Domäne, mit Vorwerk <b>Gotthelf</b>	3333	504	357	10	104 Exer- zier- platz	32	20	1,3	42	116	46	?	89	☛ Storchnest 3 Spiritusbrennerei, Schafzucht, Holl- Rindviehz. u.-mast, Schweinez. u.-mast
<b>Wolfskirch</b> , Gut, z. Gem. W. geh.	729	51	47	2	.	.	1,5	0,5	6	32	16	.	68	☛ Wolfskirch 51
do. do. ....	864													
<b>Woynowitz</b> , Rittergut....	4377	612	320	171	10	28	11	72	45	70	12	.	564	☛ Woynowitz 2 Stärkefabrik

Behörden, Rechtsanwälte und Beamte der Provinz  
siehe: Handbuch der Königl. Behörden.

Kreis

Kreisstadt:

Name des Gutes bzw. Ortes	Grund- steuer- Rein- ertrag M	Größe in Hektaren (abgerundet)							Viehstand					Angaben aller industriellen An- lagen und Fern- sprechanschlüsse
		Summe	Ackerinkl. Gärten	Wiesen	Weiden	Holzungen	Unland, Hofräume, Wege usw.	Wasser	Pferde	Rindvieh		Schafe	Schweine	
										über- haupt	davon Kühe			
<b>Altenhof</b> , Kgl. Domäne, mit Vorwerk <b>Wischen</b>	4365	533	412	50	.	47	24		42	120	4	800	3	☛ Brätz 4
<b>Altenhof</b> , Gut, z. Gem. A. geh.	449	73	.	.	.	.	.	.	3	17	7	15	5	
do. do. ....	410	60	.	.	.	.	.	.	2	20	8	.	6	
do. do. ....	481	73	40	6	.	25	2	.	3	21	8	.	6	☛ Altenhof 16

Name des Besitzers	Name des I. Pächters II. Verwalters	Post-, Telegraphen- und Eisenbahnstation mit Angabe der km Entfernung	Kirchspiele a) evangel. b) kathol.	I. Standesamts- bezirk II. Stadt- bzw. Polizeidistrikt	Sitz des Amts- gerichts
<b>Alfred v. Gustorf</b> , Major z. D. <b>Herm. Hayn</b>	2,0	Leiperode PTE	a) Storchnest b) Golembitz		
<b>Friedrich Ofswald</b>	5,8	Schwetzkau PT Lissa E	a) Lissa b) Schwetzkau	I. Schwetzkau II. do.	do.
		10,0	Storchnest PT Lissa i. P. E		
<b>Heinrich von Heyde- brand u. d. Lasa</b> , Kammerherr auf Schloß Storchnest	II. Seewald, Oberinspektor in Grätz	3,5	Kankel PTE	a) Storchnest b) Swierczyn	I. Storchnest II. do.
		2,5	Kankel PTE		
		7,5	Storchnest PT Lissa E		
<b>Frhr. Eberhard v. Leesen</b> , Major a. D. auf Treben	II. Liehr, Inspekt. in Swierczyn	5,5	Storchnest PT Kankel E	a) Storchnest b) Swierczyn	do.
		5,5	Kriewen PT		
		5,0	Garzyn E		
<b>Fiskus</b>	II. Schüttner, Inspektor in Dobramysl	2,5	Storchnest PT Kankel E	a) Storchnest b) Swierczyn	do.
		6,5	Kankel E		
<b>Aug. Pörtner</b>	I. Kurt Schlichting	3,7	Schwetzkau P	a) Lissa b) Schwetzkau	I. Schwetzkau II. Lissa West
		2,0	Laube T		
		4,0	Lasswitz E		
<b>Friedrich Twelsik</b> Fräulein <b>Selma Opitz von</b> <b>Boberfeld</b>	II. M. Goebel, Wirtschaftsinsp.	3,0	Storchnest PT	a) Storchnest b) Golembitz	I. Storchnest II. do.
		4,5	Leiperode E		
<b>Anton Held</b>		3,5	Kankel PTE	a) Storchnest b) Swierczyn	do.
		6,8	Woynowitz PT		
		11,0	Altboyen E	b) Czerwonawies	II. do.

Meseritz.

Meseritz.

Landgericht: Meseritz.

Landwehrbezirk: Neutomischel.

Name des Besitzers	Name des I. Pächters II. Verwalters	Post-, Telegraphen- und Eisenbahnstation mit Angabe der km Entfernung	Kirchspiele a) evangel. b) kathol.	I. Standesamts- bezirk II. Stadt- bzw. Polizeidistrikt	Sitz des Amts- gerichts	
						<b>Fiskus</b>
<b>Konstantin Anders</b> <b>Leo Brauer</b> <b>Anton Held</b>						

Name des Gutes bzw. Ortes	Grund- steuer- Rein- ertrag M	Größe in Hektaren (abgerundet)							Viehstand				Angaben aller industriellen An- lagen und Fern- sprechanschlüsse	
		Summe	Acker inkl. Gärten	Wiesen	Weiden	Holzungen	Unland Hofräume, Wege usw.	Wasser	Pferde	Rindvieh über- haupt	davon Kühe	Schafe		Schweine
<b>Altenhof</b> , Gut, z. Gem. A. geh.	443	61	.	.	.	.	.	3	20	8	.	6		
do. do. ....	533	64	.	.	.	.	.	4	20	7	.	4		
do. do. ....	460	76	.	.	.	.	.	5	18	7	.	9		
do. do. ....	432	57	.	.	.	.	.	4	16	7	.	4		
<b>Bauchwitz</b> , Rittergut, mit <b>Neuwitz, Hermanns- horst und Gustavsrh,</b> Fideikommiß	10954	2458	632	109	5	1680	20	12	57	189	90	1208	180	☛ Bauchwitz 4 (f. Schloß u. Rentamt) ☛ Bauchwitz 8 u. 9 (f. Försterei) Dampfbrennerei ☛ Bauchwitz 10 Dampfziegelei ☛ Bentschen 21 (f. Rentamt) ☛ Bentschen 61 f. Neud. u. Domb. Brennerei, Ziegelei ☛ Bentschen 22 (f. Pierschin) ☛ Bentschen 23 (Ziegelei) Bentschen. Dampf- ziegelei v. Klitzing in Braudorf ☛ Bentschen 24. 32 u. 38
<b>Bauchwitz</b> , Gut, z. Gem. B. geh.	329	96	15	3	.	78	.	5	5	3	.	9		
<b>Bentschen</b> , Herrschaft, mit Schloß <b>Neudorf</b> u. Vor- werk <b>Dombrowo</b>	3517	1468	410	35	28	265	60	670	33	127	57	680	92	
<b>Pierschin (Pierzyn)</b> , m. Vorw. <b>Edmundshof</b>	3115	672	343	25	10	238	56	.	23	152	59	.	96	
<b>Stefanowo</b> , Gut u. Ober- försterei	3032	815	173	41	6	574	21	.	15	87	36	.	64	
<b>Bentschen</b> , Probsteigut, z. Stadt B. geh.	1326	146	115	12	1	10	8	.	4	16	8	.	12	
do. Gut „ <b>Friedrichs- linde</b> “, z. Stadt B. geh.	624	87	77	4	.	5	1	.	9	50	20	.	30	
<b>Betsche</b> , Pfarrgut, z. Stadt B. u. Gem. Stokki geh.	2204	498	267	44	69	99	4	15	9	32	?	?	?	
° <b>Betsche</b> , z. Stadt B. geh. . .	990	.	.	.	.	.	.	.	.	.	.	.	.	
<b>Bobelwitz</b> , Rittergut, mit Vorwerk <b>Karlsruh</b>	5630	1302	361	67	10	769	95	.	35	126	45	300	91	☛ Meseritz 19 Ziegelei
<b>Brätz</b> , Kgl. Oberförsterei, m. d. Schutzbez. <b>Eschen- walde, Kutschkau, Altenhof, Schindel- mühl, Kalau, Schier- zig und Heidemühle</b>	14290	3836	64	51	.	3637	84	.	9	22	9	2	32	
<b>Brätz</b> , Gut, z. Stadt B. geh.	614	142	91	24	.	26	1	.	10	45	?	.	12	
<b>Dormowo</b> , Gut, z. Gem. D. geh.	357	91,5	85	4	.	2	0,5	.	4	21	6	.	24	Mühle
<b>Dreifrei</b> , Freigut, z. Gem. Neu Schilln geh.	304	89	61	9	.	15	1,5	2,5	6	14	4	.	10	
<b>Dreifrei - Heidemühle</b> , Gut, z. Gem. Neu-Schilln geh.	1210	345	114	23	.	128	5	75	11	14	5	.	4	Weidenkultur und Wasserkraft
<b>Dürriettel</b> , Gut, z. Gem. D. geh.	470	69	.	.	.	.	.	.	3	16	8	26	6	
do. do. ....	487	65	.	.	.	.	.	.	5	16	6	.	18	
<b>Eschenwalde</b> , Gut, z. Gem. E. geh.	495	75,5	46	19	5	5	1,5	.	8	6	6	.	18	☛ Tirschtiegel 21
<b>Friedenhorst</b> , Gut, z. Gem. F. geh.	210	52	28	4	.	19	1	.	4	11	8	.	20	
do. do. ....	160	55	21	6	.	27	1	.	5	13	10	7	19	
<b>Georgsdorf</b> , Freigut, z. Gem. G. geh.	828	161	101	6	.	50	2	2	7	45	14	.	15	☛ Meseritz 44
do. do. ....	764	101	81	6	3	10	1	.	7	35	12	.	20	
do. Lehngut, do. ....	1142	245	110	6	15	106	5	3	7	40	17	.	25	

Name des Besitzers	Name des I. Pächters II. Verwalters		Post-, Telegraphen- und Eisenbahnstation mit Angabe der km Entfernung	Kirchspiele a) evangel. b) kathol.	I. Standesamts- bezirk II. Stadt- bzw. Polizeidistrikt	Sitz des Amts- gerichts	
<b>Paul Held</b> <b>Joseph Hildebrand</b> <b>Theresia Matschewski</b> <b>Anton Meyer</b> <b>Hermann von Gersdorff</b>	II. Emil Guderian, Oberinspektor		6,0 2,9 4,5	Dürriettel P Brätz T Bauchwitz E	a) Bauchwitz b) Altenhof	I. Brätz II. do.	Meseritz
<b>Karl Pirsch</b>				Bauchwitz PTE	a) Bauchwitz b) Altenhof	I. Bauchwitz II. Brätz	do.
Frau <b>Hedwig</b> verw. von <b>Klitzing</b> , geb. Stengel auf Schloß Neudorf	II. Reinhold Müller, Gen.-Bev. u. Polizeiverwlt., Schloß Neudorf		7,8	Schloß Neu- dorf PT Bentschen E Stefanowo E	a) Bentschen b) do.	I. Bentschen II. Schloß Neudorf	Bent- schen
<b>Katholische Pfarre</b> in Bentschen <b>Karl Kluth</b>	I. Josef Kostera			Bentschen PTE	a) Bentschen b) do.	I. Bentschen II. do.	do
<b>Katholische Pfarre</b> in Betsche <b>Stadtgemeinde Betsche</b>	I. Buszkiewicz in Stokki		5,0	Betsche PTE	a) Betsche b) do.	I. Betsche II. do.	Meseritz
Dr. <b>Sigismund Wladis- laus v. Dziembowski</b> , Landeshauptm. a. D., Wirkl. Geh. Ob.-Reg.-Rat in Char- lottenburg <b>Fiskus</b>	II. Hermann Winkel		5,0	Meseritz PT Bobelwitz E	a) Politzig b) Meseritz	I. Meseritz Ldbz. II. Meseritz	do.
<b>Max Leusch</b> <b>Alexander Wittchen</b> <b>Robert Otto</b> <b>Hermann Sachs</b> <b>Karl Gebauer</b> <b>Friedrich Grams</b> <b>Johannes Schröder</b> <b>Heinrich Handke</b> <b>Ferdinand Schiller</b> <b>Otilie</b> verw. <b>Cerbe</b> <b>Victor Cerbe</b> <b>Gluschke'sche Erben</b>	II. Scherz, Kgl. Oberförster		4,8 5,0	Brätz PT Dürriettel E Stentsch E	a) Brätz b) Kutschkau	I. Brätz II. do.	do.
			6,0 4,0	Gorzyn PT Glasberg E	a) Birnbaum b) Kähme	I. Lowin II. Betsche	do.
			6,5	Betsche PTE	a) Betsche b) do.	I. Betsche II. do.	Tirsch- tiegel
				Dürriettel PTE	a) Dürriettel b) Altenhof	I. Brätz II. do.	Meseritz
			4,0	Tirschtiegel PTE	a) Tirschtiegel b) do.	I. Tirschtiegel II. do.	Tirsch- tiegel
				Friedenhorst PTE	a) Friedenhorst b) Bentschen	I. Friedenhorst II. Bentschen	Bent- schen
	II. Valerian Cerbe		2,0	Meseritz PTE	a) Meseritz b) do.	I. Meseritz II. do.	Meseritz



Name des Gutes bzw. Ortes	Grund- steuer- Rein- ertrag M	Größe in Hektaren (abgerundet)							Viehstand					Angaben aller industriellen An- lagen und Fern- sprechanschlüsse
		Summe	Acker inkl. Gärten	Wiesen	Weiden	Holzungen	Unland, Hofräume, Wege usw.	Wasser	Pferde	Rindvieh		Schafe	Schweine	
										über- haupt	davon Kühe			
<b>Georgsdorf</b> , Freigut, z. Gem. G. geh.	882	160	115	5	35	0,5	4,5	9	25	10	30	☛ Meseritz 44		
do. do. ....	836	184	90	9	84	1	.	6	42	18	8	☛ Meseritz 108		
<b>Glasberg</b> , Kgl. Domäne u. Stokki'er Wiesen	2616 ?	395 26	372	18 26	4	1	.	44	124	30	70	☛ Posthilfsstelle Glasberg		
<b>Groß-Dammer</b> , Rittergut m. Vorw. Schrompe und Schwartzenu	5817	1450	450	200	750	39	11	25	180	40	130	☛ Gr.-Dammer 2 Dampfbrennerei, Korbweidenbau und Schäle		
<b>Groß-Dammer</b> , Gut, z. Gem. Gr.-D. geh.	152	54	30	7	16	1	.	2	10	6	2	11		
<b>Grunzig</b> , Rittergut, mit Flußvorwerk, Heidevorwerk und Heidemühle	8847	1440	879	50	400	131	.	52	127	50	700	209 ☛ Blesen 1 Brennerei, Ziegelei, Wassermühle, Kar- toffeltrockenanl.		
<b>Gumpertshof</b> , Gut, z. Stadt Meseritz geh.	1800	278,5	200	20	55	3,5	.	13	54	25	380	83 ☛ Meseritz 89 Elektr. Kraftanlage		
<b>Heidemühle</b> , Gut, z. Stadt Meseritz geh.	954	238	100	35	15	25	33	30	12	42	23	25 ☛ Meseritz 40 Schneide- und Ge- treidemahlmühle		
<b>Heinrichswalde</b> , Gut, z. Gutsbez. Zielomischel geh.	695	164	130	13	4	12	3	2	16	40	4	100 ☛ Wierzebaum 6 Korbweidenkultur		
<b>Helowski</b> , Vorwerk, z. Gem. Lubenhauland geh.	333	178	70	8,5	90	5	4,5	7	36	10	30			
<b>Hiller-Gaertringen</b> , Schloß, Rittergut, m. Vorw. Annahof u. d. Förstereien Annahof u. Waldecke	7223	2233	246	160	7	1218	44	558	38	160	39	94 ☛ Betsche 9 Dampfbrenner. m. Mühle u. Ziegelei		
<b>Hochwalde</b> , Lehngut, z. Gem. H. geh.	481	108	63	5	36	4	.	5	27	10	11			
<b>Kainscht</b> , Gut, z. Gem. K. geh.	405	75	40,5	5,5	28	1	.	4	20	10	16			
do. do. ....	352	83	.	.	.	.	.	4	15	8	59	4		
do. do. ....	398	77	.	.	.	.	.	3	14	8	13			
<b>Kalau</b> , Gut, z. Gem. K. geh.	732	77	.	.	.	.	.	6	32	16	10			
do. do. ....	786	76	.	.	.	.	.	5	28	16	14			
do. do. ....	717	78	.	.	.	.	.	6	20	10	12			
do. do. ....	855	86	.	.	.	.	.	6	40	20	20			
do. Lehngut, do. ....	1690	182	159	9	15	1	.	12	60	38	4	☛ Jordan 5		
<b>Kaliske</b> , Gut .....	2330	750	600	50	40	30	26	4	15	8	6	10		
<b>Klastawe (Chlastawe)</b> , Rittergut, mit Vorwerk Bronikowo	3300	550	410	42	95	3	.	30	110	35	350	120 ☛ Bentschen 35		
<b>Koschmin</b> , Gut, z. Gem. K. geh.	429	51	30	3	17	1	.	3	20	12	6			
do. do. ....	439	52	31	5	15	1	.	4	23	15	8			
<b>Kranz</b> , Rittergut .....	7560	696	426	80	153	40	.	42	197	51	18	☛ Kuschten 2 u. 3 (Verwaltung) Dampfbrennerei		
<b>Brausendorf</b> m. Vorw. Luisenhöhe u. Alte Schäferei	2896	242	156	6	80	.	.	18	55	23	75			
<b>Kulkau</b> , Freigut .....	239	103	54	8	5	35	1	5	24	10	62	21		
<b>Kupferhammer</b> , Vorw., z. Gem. K. geh.	1290	235	127	22	17	62	2	5	6	10	6	16		
<b>Kupfermühle</b> , Mühlengut, z. Stadt Meseritz geh.	1850	240	175	15	10	25	5	10	20	80	25	90 ☛ Meseritz 37 Wassermühle, Elektr. Kraftbetr.		

Name des Besitzers	Name des I. Pächters II. Verwalters		Post-, Telegraphen- und Eisenbahnstation mit Angabe der km Entfernung	Kirchspiele a) evangel. b) kathol.	I. Standesamts- bezirk II. Stadt- bzw. Polizeidistrikt	Sitz des Amts- gerichts	
<b>Erich Sachse</b>			2,0	Meseritz PTE	a) Meseritz b) do.	I. Meseritz II. do.	Meseritz
<b>Benno Wittchen</b> , Rittergutspächter in Obergörzig	II. Fr. Köhler						
<b>Fiskus</b>	I. Otto Pietsch, Kgl. Oberamt.		4,5	Gorzyn PT Glasberg E	a) Birnbaum b) Käme	I. Lowin II. Betsche	do.
<b>Bernhard von Britzke</b> , Hauptmann a. D.							
<b>Pauline Ortlieb</b>			4,0	Gr.-Dammer PTE	a) Klastawe b) Gr.-Dammer	I. Rogsen II. Brätz	Bent- schen
Frau <b>Marianne Büttner</b> u. <b>Willy Büttner</b> , Ritt- meister d. L.							
<b>Martin Andree</b>			2,0	Meseritz PTE	a) Weißensee b) Blesen	I. Weißensee II. Meseritz	Meseritz
<b>Richard Bredemann</b>							
<b>von Bakowski</b>			5,0	Betsche PTE	a) Betsche b) do.	I. Betsche II. do.	do.
<b>Franz Wittchen</b>							
<b>Wilhelm Graf zu Dohna</b> , Leutn. d. R. i. Leib-Garde- Husaren-Rgt.			7,0 1,0	Kupfer- hammer PT Tirschtiegel E Betsche PTE	a) Kupfer- hammer b) Tirschtiegel I. Betsche b) do.	II. Tirschtiegel I. Betsche II. do.	Tirsch- tiiegel Meseritz
<b>Leo Klemt</b>							
<b>Reinhold Freier</b>			4,0	Starpel (Brdbg.) PTE	a) Jordan b) Hochwalde	I. Paradies II. Meseritz	do.
<b>Robert Janisch</b> <b>Berthold Sawade</b>							
<b>Bruno Binder</b> <b>Rudolf Binder</b> <b>Gustav Fechner</b> <b>Benno Kliemt</b>			2,0	Kainscht PT Nipter E	a) Meseritz b) do.	I. Meseritz II. do.	do.
Frau <b>Amanda</b> verw. <b>Witt- stock</b> <b>Königl. Ansiedlungs- kommission</b> in Posen <b>Georg Schulz</b> , Oberlt. d. L.	II. Joh. Kober in Großmühle						
<b>Paul Lange</b>			5,0 5,0	Koschmin PT Bomst E Stentsch E	a) Kranz b) Koschmin	I. Kranz II. Bentschen	do.
<b>Paul Marowski</b>							
Frau <b>Luise v. Tiedemann</b> u. <b>Erich v. Tiedemann</b> , Oberleutnant <b>Erich v. Tiedemann</b> , Ober- leutn. auf Brausendorf	II. Wolfgang Noack, Inspekt.		6,0	Kranz PT Bomst E	a) Kranz b) Kuschten	I. Kranz II. Bentschen	do.
<b>Albert Wittchen</b>							
<b>Ewald Palm</b>			4,5 4,0	Kalzig PT Politzig E Kupfer- hammer PT	a) Politzig b) Betsche c) Tirschtiegel b) do.	I. Betsche II. do. I. Altvorwerk II. Tirschtiegel	Meseritz Tirsch- tiiegel
<b>Franz Michalski</b>							
			6,0 4,0	Tirschtiegel E Meseritz PTE	a) Meseritz b) do.	I. Meseritz II. do. [Ldbz.]	Meseritz

Name des Gutes bzw. Ortes	Grund- steuer- Rein- ertrag M	Größe in Hektaren (abgerundet)							Viehstand					Angaben aller industriellen An- lagen und Fern- sprechanschlüsse
		Summe	Ackerinkl. Gärten	Wiesen	Weiden	Holungen	Unland, Hofräume, Wege usw.	Wasser	Rindvieh			Schafe	Schweine	
									Pferde	über- haupt	davon Kühe			
<b>Kurzig</b> , Rittergut, m. Forst- haus <b>Kurzig</b> , Vorwerk <b>Klischt</b>	7295	1242	622	56	3	412	62 19 Eisen- bahn	88	50	280	70	.	20	☛ Pieske 1 Brennerei, Obst- baumschulen, Schwarze u. weiße Holl. Stammzucht (Pos. Herdbuchh.), Fischzuchtanstalt
<b>Weißensee</b> , Rittergut .	7167	1373	457	76	.	721	36	93	40	60	20	1250	.	☛ Blesen 7
<b>Kuschten</b> , Rittergut, mit Vorwerk <b>Grünthal</b>	4286	670	500	60	.	100	10	.	30	240	5	.	.	☛ Kuschten 1 Dampfbrennerei
<b>Kuschten</b> , Gut, z. Gem. K. geh.	405	63,5	56	5	.	2	0,5	.	6	22	14	.	12	
o do. do. ....	1377	.	.	.	.	.	.	.	.	.	.	.	.	
<b>Kutschkau</b> , Rittergut.... mit <b>Nasslettel</b> , Gut.....	2046	247	187	46	.	4,5	2,5	7,5	19	100	10	.	30	☛ Brätz 1
<b>Kutschkau</b> , Gut, z. Gem. K. geh.	247	65	.	.	.	.	.	.	4	16	7	4	8	
do. do. ....	337	71	.	.	.	.	.	.	4	21	9	5	6	
do. do. ....	291	68	.	.	.	.	.	.	4	17	6	8	7	
do. do. ....	307	68	.	.	.	.	.	.	4	17	8	4	7	
do. do. ....	437	81	.	.	.	.	.	.	5	24	7	4	9	
do. do. ....	345	63	.	.	.	.	.	.	3	17	8	.	5	
do. do. ....	527	91	.	.	.	.	.	.	4	24	10	3	12	☛ Brätz 17
<b>Lagowitz</b> , Rittergut, mit Forsthaus <b>Heidewitz</b>	6120	851	366	57	.	402	26		30	120	31	719	117	☛ Brätz 12
<b>Langes Vorwerk</b> , Gut..	1145	199	130	10	.	58	1	.	13	48	22	5	.	☛ Meseritz 51
<b>Lewitz</b> , Rittergut, m. d. Vor- werken <b>Klein-Mühle</b> u. <b>Neuvorwerk</b>	2485	630	375	39	.	210	5	1	50	100	30	ca. 200		☛ Lewitz 1 u. 2 Dampfbrennerei. Kiesgruben mit Dampfbaggerbetr. ☛ Lomnitz 2 u. 3 (Oberförsterei) Dampfbrennerei, Ziegel z. eig. Bed., Dampfmahlmühle, Dampfsägemühle
<b>Lomnitz</b> , Rittergut, mit Vorwerk <b>Kopce</b> , Ober- försterei <b>Glashütte</b> und Forsthäuser <b>Kalkofen</b> u. bei <b>Mischke</b>	12375	4125	467	57	.	3549	52		55	170	40	460	80	
<b>Lowin</b> , Gut.....	385	100	76	6	.	16	1	1	6	24	7	.	9	
<b>Marienhof</b> , Gut, z. Gem. Kulkau geh.	898	290	170	23	.	92	5	.	15	55	17	.	12	Dampfbrennerei
<b>Meseritz</b> , Schloß, Rittergut mit <b>Wilhelmsthal</b>	8019	1024	453	62	46	282	64	116	58	270	60	700	130	☛ Meseritz 2 (Schloß) ☛ Meseritz 64 (Verwaltung) Brennerei, Elektr. Licht- u. Kraftanl. ☛ Meseritz 57
<b>Meseritz</b> , Abbaugut, z. Stadt M. geh.	1890	142	115	12	.	13	2	.	14	85	40	.	40	
o do. Gut, do. ....	1080	.	.	.	.	.	.	.	.	.	.	.	.	
do. do. do. ....	3334	200	175	20	.	.	5	.	15	110	60	.	15	☛ Meseritz 109
o do. do. do. ....	945	.	.	.	.	.	.	.	.	.	.	.	.	Elektr. Licht- u. Kraftanl., Spar- gel- u. Obstbau
do. do. do. ....	933	43	35	6	1	1	.	.	4	27	27	.	35	
do. do. do. ....	963	68	43	4	19	2	.	.	16	25	11	41	50	Dampfziegelei, Sägewerk
<b>Neumühle</b> , Gut, z. Gem. Altvorwerk geh.	341	89	42,5	11	.	32,5	1	2	5	18	12	.	30	Wassermühle, Korbweidenbau

Name des Besitzers	Name des I. Pächters II. Verwalters		Post-, Telegraphen- und Eisenbahnstation mit Angabe der Entfernung km		Kirchspiele a) evangel. b) kathol.	I. Standesamts- bezirk II. Stadt- bzw. Polizeidistrikt	Sitz des Amts- gerichts	
	PT E	PT E	km	Entfernung				
<b>Alexander von Kalck- reuth</b> , Rittm. a. D., Kgl. Kammerherr	II. Baltzer, Administrator		3,7	Pieske Kurzig	PT E	a) Kurzig b) Meseritz	I. Weißensee II. Meseritz	Meseritz
	I. Meißner, Leutn. d. R.		1,0 6,0 6,0	Grunzig Kurzig Tempel	PT E E	a) Weißensee b) Blesen	I. Weißensee II. Meseritz	do.
<b>Georg Kullak</b>								
<b>Gottfried Grundmann</b>								
<b>Paul Schulte</b>								
<b>Karl August Fufs</b> , Ober- leutn. a. D.			3,0 1,5	Dürrlettel Kutschkau-R. E	PT E	a) Dürrlettel b) Kutschkau	I. Brätz II. do.	Meseritz
			7,0	Nasslettel Bentschen	PT E	a) Tirschtiegel b) Bentschen	I. Rogsen II. Tirschtiegel	Tirsch- tiegel
<b>Stefan Begall</b>								
<b>Julius Draber</b>								
<b>Linus Draber</b>								
<b>Albert Geisler</b>								
<b>Stefan Griesche</b>								
<b>Linus Mieschke</b>								
<b>Linus Weimann</b>								
<b>Philippine v. Żychliń- ska</b> geb. Oberfeld	II. Epple, Oberinspektor		2,4	Dürrlettel	PTE	a) Bauchwitz b) Altenhof	I. Brätz II. do.	do.
<b>Dr. Val. Tomaszewski</b> , Spezialarzt in Posen	II. Anton Rybicki		5,0	Meseritz	PTE	a) Meseritz b) do.	I. Meseritz Ldbz.	do.
<b>Albert v. Haza-Radlitz</b>				Lewitz	PTE	a) Lewitz-Hau- b) Lewitz  land	II. do. I. Lowin II. Betsche	Tirsch- tiegel
<b>Karl Schoepke u. Maria</b> geb. Opitz	II. Duske, Oberförster		4,0 3,5	Lomnitz Kroschnitz Deutshöhe	PT E E	a) Bentschen b) do.	I. Friedenhorst II. Eigene Domi- nialpolizei	Bent- schen
<b>Bruno Klemke</b>								
<b>Oskar Freytag</b> , Rittm. d.L.			6,0 3,0 2,0	Lewitz Lowin Politzig	PT E PTE	a) Lewitz-Hau- b) Betsche  land a) Politzig b) Betsche	I. Lowin II. Betsche I. Betsche II. do.	Meseritz do.
<b>Stephan von Dziembow- ski</b> , Hauptm. a. D.	II. Georg Perle			Meseritz	PTE	a) Meseritz b) do.	I. Meseritz Ldbz. II. do.	do.
<b>Max Exner</b> in Meseritz, Frankfurter Chaussee								
<b>Richard Gumpert</b>								
<b>Emil König</b>								
<b>Michalski</b>								
<b>Ernst Wegwerth</b>								
<b>Rudolf Wotschke</b>								
<b>Ernst Haendschke</b>			4,4	Tirschtiegel	PTE	a) Tirschtiegel b) do.	I. Kupferhammer II. Tirschtiegel	Tirsch- tiegel

Name des Gutes bzw. Ortes	Grund- steuer- Rein- ertrag A	Größe in Hektaren (abgerundet)							Viehstand					Angaben aller industriellen An- lagen und Fern- sprechanschlüsse
		Summe	Acker inkl. Gärten	Wiesen	Weiden	Holzungon	Upland, Hofräume, Wege usw.	Wasser	Pferde	Rindvieh		Schafe	Schweine	
										über- haupt	davon Kühe			
<b>Nipter</b> , Freigut, z. Gem. N. geh.	756	150	110	10	.	30	1	.	10	50	25	.	20	
<b>Obergörzig</b> , Rittergut, mit <b>Kleinvorwerk</b> und <b>Glembuchvorwerk</b>	9395	1572	572	46	41	816	33	64	23	117	32	396	37	☞ Meseritz 81, 91, 94 Brennerei, Mahl- u. Schneidemühle
<b>Samst</b> , Rittergut	926	248	102	21	2	74	4,5	44	4	29	.	256	.	
<b>Obrawalde</b> , Gut	1083	154	125	7,5	.	20	1,5	.	9	60	35	.	250	☞ Meseritz 59 Eigene elektrische Lichtanlage
<b>Panwitz</b> , Gut, m. Vorwerk <b>Guscht</b>	3883	709,5	435	80	15	159	15	0,5	65	160	40	.	140	☞ Bauchwitz 2 Dampfbrennerei. Ziegelei, Molkerei Wassermühle
<b>Papiermühle</b> , Mühlengut, z. Gem. Lubenhauand geh.	200	77	19	8	.	43	1	6	4	8	5	.	15	
<b>Paradies</b> , Kgl. Domäne im Kreise Meseritz	3600	360	302	33	2	10	4,5	8,5	19	100	24	500	108	Dampfbrennerei
im Kreise Züllichau	759	78	18	33	19	.	8	8						
<b>Pieske</b> , Rittergut, m. <b>Eichvorwerk</b>	5387	835	505	37	.	257	36		26	250	70	.	.	☞ Pieske 5 Dampfbrennerei, Kartoffeltrocken- anlage Dampfbrennerei, Meierei
<b>Politzig</b> , Rittergut, m. Vorwerk <b>Janau</b>	3988	992	594	106	.	246	7	39	38	186	70	.	300	
<b>Rogsen</b> , Gut, z. Gem. R. geh.	279	65	.	.	.	.	.	.	5	19	8	.	20	
do. do.	589	132	.	.	.	.	.	.	5	38	13	.	16	
<b>Rothenhof</b> , Gut, z. Gem. Weidenvorwerk geh.	806	118	96	6	.	15	1	.	8	40	18	.	45	
<b>Sandmühle</b> , Mühlengut, z. Gem. Hochwalde geh.	315	94	58	2	.	30	3	1	4	22	10	.	21	Wassermühle
<b>Scharzig</b> , Freigut	700	230	175	17	.	20	1	17	17	40	18	255	30	
<b>Schierzig</b> , Gut	685	98	68	20	2	8	.	.	12	30	10	.	180	☞ Öffentl. Fern- sprechstelle
<b>Schilln</b> , Gut, z. Gem. Sch. geh.	235	108	93	1,5	.	10,5	3	.	5	18	7	13	20	
do. Rustikalgut, do.	434	175	104	30	.	39	2	.	7	24	9	.	7	
<b>Schwichotschin</b> , Freigut, z. Gem. Sch. geh.	275	106	81	1	.	20	4	.	7	20	7	40	10	
<b>Schwichotschin</b> , Freigut, z. Gem. Sch. geh.	253	91	70	14	.	6	1	.	8	30	8	25	24	
<b>Seemühle</b> bei Betsche, Mühlengut, z. Stadt B. geh.	600	99	60	27	.	10,5	1	0,5	7	34	12	.	28	Wassermühle
<b>Solben</b> , Freigut, z. Gem. S. geh.	849	226	150	16	.	10	50	.	10	50	22	.	6	
<b>Sorge</b> , Gut, z. Stadt Meseritz geh.	1131	315	200	64	50	.	2	.	18	40	12	.	100	☞ Meseritz 93 Dampfbrennerei
<b>Stalun</b> , Gut, z. Gem. St. geh.	296	89	63	2	.	23	1	.	4	25	8	.	18	
do. Freigut, do.	534	183	120	23	.	39	1	.	9	34	12	.	17	
do. Gut, do.	281	98	68	1	.	28	1	.	6	16	8	.	18	
do. do. do.	472	125	86	1	.	37	1	.	8	30	9	200	20	
do. Freigut, do.	455	118,5	93	13	.	9	2	1,5	8	22	9	53	18	
<b>Tirschtiegel</b> , Schloß, Fideikommiß mit	6567	2584	124	66	27	1910	43	415	26	92	14	.	112	☞ Tirschtiegel 1 Dampfsägewerk, Rohrgewebefabr., Fischerei

Name des Besitzers	Name des		Post-, Telegraphen- und Eisenbahnstation mit Angabe der Entfernung km	Kirchspiele a) evangel. b) kathol.	I. Standesamts- bezirk II. Stadt- bzw. Polizeidistrikt	Sitz des Amts- gerichts
	I. Pächters II. Verwalters					
<b>Paul Schmidtchen</b>			2,0 Kainscht PT Nipter E	a) Meseritz b) do.	I. Meseritz Ldbz.	Meseritz
<b>Leonhard von Kalckreuth</b> , Leutnant a. D. u. Kgl. Kammerherr	I. Benno Wittchen in Obergörzig		6,5 Meseritz PT 2,5 Obergörzig E	a) Weißensee b) Meseritz	II. Meseritz I. Weißensee II. Meseritz	do.
			3,0 Kurzig PT 3,0 Obergörzig E 1,0 Meseritz PTE	a) Pieske b) Blesen a) Meseritz b) do.	I. Weißensee II. Meseritz I. Meseritz Ldbz.	do.
<b>Provincialverband der Provinz Posen</b> in Posen	II. Methner, Oberinspektor					
<b>Dr. Anton Jaworowicz</b>	II. Bernhard Obst		2,0 Dürrlettel PTE	a) Bauchwitz b) Altenhof	II. Meseritz I. Bauchwitz II. Brätz	do.
<b>August Jaensch</b>			2,7 Kupfer- hammer PT 8,7 Tirschtiegel E	a) Kupfer- hammer b) Tirschtiegel	I. Kupfer- hammer II. Tirschtiegel	Tirsch- tiegel
<b>Fiskus</b>	I. Robert Fuß, Rittmstr. a. D., Kgl. Amtsrat		0,5 Jordan PT Paradies E	a) Jordan (Prov. Brandenburg) b) do.	I. Paradies II. Brätz	Meseritz
<b>Rudolf Scherz</b> , Landtags- abgeordneter			Pieske PT 3,7 Kurzig E	a) Pieske b) Meseritz	I. Meseritz Ldbz. II. Meseritz	do.
<b>Max Rodatz</b> , Oberleutn.			Politzig PTE	a) Politzig b) Betsche	I. Meseritz Ldbz. II. Meseritz	do.
<b>Dienegott Rudolph</b>			2,0 Kutschkau PT 1,0 Kutschkau- Rogsen E	a) Rogsen b) Kutschkau	I. Rogsen II. Brätz	Bent- schen
<b>Ernst Stiller</b>						
<b>Gustav Klaetsch</b>			3,0 Bentschen PTE	a) Bentschen b) do.	I. Bentschen II. do.	do.
<b>Gustav Staar</b>			1,0 Pieske PT 4,0 Kurzig E	a) Pieske b) Hochwalde	I. Paradies II. Meseritz	Meseritz
<b>Stanislaus Bendziewski</b>			3,5 Betsche PT 2,5 Betsche E 4,0 Bauchwitz PTE	a) Betsche b) do. a) Bauchwitz b) Tirschtiegel	I. Betsche II. do. I. Bauchwitz II. Meseritz	do. do.
<b>Rich. von Windisch</b>			Schilln PT 5,4 Betsche E			
<b>August Fiedler</b>						
<b>Martin Hilscher</b>						
<b>Adalbert Münchberg</b>	II. E. Münchberg,		6,0 Betsche PTE	a) Betsche b) do.	I. Betsche II. do.	do.
<b>Marie Wessel</b>						
<b>Wittchen'sche Erben</b>	II. Thaddeus Wittchen		2,0 Betsche PTE			
<b>Frau Emilie</b> verw. <b>Fäh- rich</b>			5,0 Meseritz PTE 3,0 Bobelwitz E 3,0 Meseritz PTE	a) Meseritz b) do. a) Meseritz b) do.	I. Meseritz II. do. I. Meseritz II. do.	do. do.
<b>Robert Hennig</b>						
<b>Ludwig Bury</b>			8,0 Betsche PTE	a) Betsche b) do.	I. Betsche II. do.	do.
<b>Andreas Janke</b>						
<b>Franz Kikiernitzki</b>						
<b>Czeslaw Napierała</b>						
<b>August Zerbe</b>						
<b>Ernst Gotthelf Fischer</b> v. Mollard, Fideikommiß- bes. in Gora, Kr. Jarotschin			0,5 Tirschtiegel PT 1,0 Tirschtiegel E 2,0 Glashütte E 2,0 Hüttenhau- land E	a) Tirschtiegel b) do.	I. Tirschtiegel II. do.	Tirsch- tiegel

Name des Gutes bzw. Ortes	Grund- steuer- Rein- ertrag M	Größe in Hektaren (abgerundet)							Viehstand					Angaben aller industriellen An- lagen und Fern- sprechanschlüsse
		Summe	Acker inkl. Gärten	Wiesen	Weiden	Holzungen	Unland, Hofräume, Wege usw.	Wasser	Pferde	Rindvieh		Schafe	Schweine	
										über- haupt	davon Kühe			
Noch zu Fideikommiß <b>Tirschtiegel</b> geh.: <b>Rybojadel</b> , Waldvorwerk u. Forsthäuser <b>Jablone- ke, Ziegelscheune, Annamühle, Königs- berg</b> <b>Weidenvorwerk</b> , Ritter- gut, m. d. Vorw. <b>Konti</b> u. <b>Ernestinowo</b> <b>Wischnen</b> , Gut, z. Gem. W. geh. do. do. do. .... <b>Zielomischel</b> , Gut, m. Vor- werk <b>Wilhelmsruh</b>	916 6516 737 269 1360	471 1385 159 56 426	1 471 90 .. 248	23 58 10 .. 27	23 3 .. .. 63	348 764 58 .. 75	13 48 1 .. 10	63 41 .. .. 3	.. 37 9 .. 17	.. 198 49 .. 22	.. 78 28 .. 14	.. 234 .. .. ..	133 133 28 .. 10	Drahtweberei, Hopfenbau, Korb- weidenkultur, Baumschulen Dampfbrennerei u. Ziegelei Bauchwitz 6 Betsche 6 (In Aufteil, begriff.)

Behörden, Rechtsanwälte und Beamte der Provinz  
siehe: Handbuch der Königl. Behörden.

Kreis

Kreisstadt:

Name des Gutes bzw. Ortes	Grund- steuer- Rein- ertrag M	Größe in Hektaren (abgerundet)							Viehstand					Angaben aller industriellen An- lagen und Fern- sprechanschlüsse
		Summe	Acker inkl. Gärten	Wiesen	Weiden	Holzungen	Unland, Hofräume, Wege usw.	Wasser	Pferde	Rindvieh		Schafe	Schweine	
										über- haupt	davon Kühe			
<b>Altomischel</b> , Rittergut, mit <b>Witomischel</b> und <b>Mischke</b>	8216	2424	565	203	44	1583	29	78	274	107	350	223	Neutomischel 38 Dampfbrennerei, Hopfenbau, Pferde- zucht und Milch- wirtschaft Bolewitz 1 Ziegel, Hopfenbau, Dampfbrennerei Neustadt b. P. 10 Dampfbrennerei, Ziegelei, vieh- schwache Wirtsch.	
<b>Bollwitz</b> , Kgl. Domäne...	3822	536	459	60	16	1	..	41	149	4	..	45	Bolewitz 1 Ziegel, Hopfenbau, Dampfbrennerei Neustadt b. P. 10 Dampfbrennerei, Ziegelei, vieh- schwache Wirtsch.	
<b>Brody</b> , Fideikommißherr- schaft, Rittergut, m. <b>Brod- ki, Siegmundshof, Marsfelde</b> u. <b>Rimpau</b> <b>Buchwerder</b> , Kgl. Ober- försterei, mit Schutzbezirk <b>Hammer, Bolewitz, Theorfen, Lehm- kuhl, Buchwerder</b> u. <b>Seelhorst</b>	16096	1519	1389	79	..	14	37	85	140	20	..	20	Bukowiec 7 Hopfenb., Gruben- holzlager, Korb- weidenkult., Forst- baumschulen, Spargelkultur Dampfbrennerei	
<b>Bukowiec</b> , Rittergut, mit <b>Eichenhorst</b>	5745	1290	175	24	..	1068	23	11	86	60	..	120	Bukowiec 7 Hopfenb., Gruben- holzlager, Korb- weidenkult., Forst- baumschulen, Spargelkultur Dampfbrennerei	
<b>Jastrzembnik</b> , Gut .....	ca. 3000	349	309	20	..	10	10	19	110	35	300	20	Bukowiec 7 Hopfenb., Gruben- holzlager, Korb- weidenkult., Forst- baumschulen, Spargelkultur Dampfbrennerei	
<b>Konin</b> , Rittergut, m. <b>Pary- zewo, Pawlowko</b>	12706	1147	1029	25	..	35	58	94	387	126	320	252	Neustadt b. P. 16 Dampfbrennerei, Reparaturwerkst. mit Motorbetrieb Neustadt b. P. 7 Dampfbrennerei, Dampfzieg., Mühle Neustadt b. P. 9 Dampfbrennerei u. Kartoffeltrocken- anlage	
<b>Pakoslaw</b> , Rittergut, m. <b>Polesie</b>	7426	1224	766	141	25	200	92	75	298	119	..	122	Neustadt b. P. 16 Dampfbrennerei, Reparaturwerkst. mit Motorbetrieb Neustadt b. P. 7 Dampfbrennerei, Dampfzieg., Mühle Neustadt b. P. 9 Dampfbrennerei u. Kartoffeltrocken- anlage	
<b>Linde</b> , Rittergut, m. Vorw. <b>Algier</b>	3025	1267	891	80	..	264	17	70	240	10	600	130	Neustadt b. P. 16 Dampfbrennerei, Reparaturwerkst. mit Motorbetrieb Neustadt b. P. 7 Dampfbrennerei, Dampfzieg., Mühle Neustadt b. P. 9 Dampfbrennerei u. Kartoffeltrocken- anlage	

Name des Besitzers	Name des I. Pächters II. Verwalters	Post-, Telegraphen- und Eisenbahnstation mit Angabe der km Entfernung	Kirchspiele a) evangel. b) kathol.	I. Standesamts- bezirk II. Stadt- bzw. Polizeidistrikt	Sitz des Amts- gerichts	
<b>Ernst Gotthelf Fischer v. Mollard</b> , Fideikommiß- bes. in Gora, Kr. Jarotschin		0,5 1,0 2,0	Tirschtiegel PT Tirschtiegel E Glashütte E Hüttenhau- land E	a) Tirschtiegel b) do.	I. Tirschtiegel II. do.	Tirsch- tiegel
<b>Robert Funk</b>	I. Gottlieb Meyer	2,0	Bentschen PTE	a) Bentschen b) do.	I. Bentschen II. do.	Bent- schen
<b>Sophie Förster Adolf Meyer</b>		4,0	Bauchwitz PTE	a) Bauchwitz b) Wischnen	I. Bauchwitz II. Brätz	Meseritz
<b>Königl. Ansiedlungs- kommission</b> in Posen	II. Prehm	6,0	Betsche PTE	a) Betsche b) do.	I. Betsche II. do.	do.

Kreis Neutomischel.

Neutomischel.

Landgericht: Meseritz und Posen.  
Landwehrbezirk: Neutomischel.

Name des Besitzers	Name des I. Pächters II. Verwalters	Post-, Telegraphen- und Eisenbahnstation mit Angabe der km Entfernung	Kirchspiele a) evangel. b) kathol.	I. Standesamts- bezirk II. Stadt- bzw. Polizeidistrikt	Sitz des Amts- gerichts	
<b>Max von Poncet</b> , Ritt- meister a. D.	II. C. Urban, Oberinspektor	5,0	Altomischel PTEKlb Neutomischel E	a) Neutomischel b) Witomischel	I. Neutomischel II. do.	Neuto- mischel
<b>Fiskus</b>	I. Max Kiele	10,6	Bolewitz PT Neutomischel E	a) Neustadt b. P. b) do.	I. Buchwerder II. Neustadt b. P.	do.
<b>Paul Emil von Pflug</b> , Leutn. a. D.	II. Max Stoy	9,0	Brody PTEKlb Pinne E	a) Neustadt b. P., ev. Filialkirche Brody	I. Neustadt b. P. II. do.	Pinne
<b>Fiskus</b>	II. Otto Pakenius, Kgl. Forstnstr.	17,7 10,6	Opalenitza E Bolewitz PT Neutomischel E	b) Brody a) Neustadt b. P. b) do.	I. Buchwerder II. Neustadt	Neuto- mischel
<b>Gustav v. Beyme</b> , Leutn. d. L. a. Schloß Eichenhorst	II. H. Fahlbuch	3,3	Bukowiec PT Eichenhorst E	a) Sontop b) Bukowiec	I. Bukowiec II. Kuschlin	do.
<b>Heinr. v. Beyme</b> , Leutn. d. L. in Scharbow b. Hage- now i. M.	II. J. Vollmer, Güterdirektor in Rudnik II. Lembke, Inspektor II. Kasimir Krause	5,7 3,6 7,0	Opalenitza PTE Neustadt b. P. PTEKlb Pinne E	a) Kuschlin b) Opalenitza a) Neustadt b. P. b) Pinne	I. Kuschlin II. do. I. Neustadt b. P. II. do.	Grätz Pinne
<b>Stanislaus von Łacki</b> , Kgl. Kammerherr a. Posa- dowo	II. Stefan von Radziminski, Güterdirektor II. M. Paulszynski	9,5 4,0 8,0 4,0	Pakoslaw PTEKlb Pinne E Zembowo P Neustadt b. P. T Lubosch E	a) Neustadt b. P. b) Brody a) Milostowo b) Pinne	I. Neustadt b. P. II. Kuschlin I. Zembowo II. Neustadt b. P.	do. do.
<b>Ludwig Kasperowicz</b>		4,0	Lubosch E			

Name des Gutes bzw. Ortes	Grund- steuer- Rein- ertrag H	Größe in Hektaren (abgerundet)							Viehstand					Angaben aller industriellen An- lagen und Fern- sprechanschlüsse
		Summe	Acker inkl. Gärten	Wiesen	Weiden	Holzungen	Unland, Hofräume, Wege usw.	Wasser	Pferde	Rindvieh über- haupt davon Kühe	Schafe	Schweine		
<b>Michorzewo</b> , Rittergut, m. <b>Michorzewko</b> und <b>Laz</b>	13507	1223	920	64	15	172	52	77	319	171	930	190	Öffentl. Fern- sprechstelle Dampfbrennerei	
<b>Michorzewo</b> , Gut, z. Gem. M. geh.	939	73,5	71,5	2	.	.	.	3	4	3	.	23		
<b>Neustadt</b> b. Pinne, Schloß, Fideikommiß, mit <b>Gron- sko, Josefowo, Komo- rowo, Mokre ogrody</b> u. Försterei <b>Grudna</b>	18279	3166	1627	290	15	1159	75	201 inkl. Fohlen	600	190	798	348	Neustadt b. P. 5 u. 15 Dampfbrennerei, Dampfmahlmühle, Molkerei, Ziegelei, Kartoffeltrocken- anl., Dampfflug, Remontez., Kgl. Beschälstation	
<b>Neustadt</b> b. Pinne, Gut, z. Stadt N. geh.	1881	400	387	10	.	.	3	.	.	.	.	.		
<b>Neustadt</b> b. Pinne, Gut, z. Stadt N. geh.	894	65	60	5	.	.	.	7 u. 2 Fohlen	32	12	.	15		
<b>Porazyn</b> , Gut .....	8040	1713	270	5	10	1413	15	35	110	24	.	51	Opalenitza 22	
<b>Posadowo</b> , Fideikommiß, mit <b>Posadowko</b> u. <b>Posa- dowo</b>	7952	933	797	74	.	40	22	87	300	72	.	175	Neustadt b. P. 8 Ostfries. Herdbuch- Niederungsvieh	
<b>Rose</b> , Rittergut, mit <b>Bo- browke</b> und Waldwärter- haus <b>Rose</b>	1310	620	163	32	26	380	19	22	79	48	10	97	Dampfschneidem., Dampfbrennerei, Hopfenbau	
<b>Sempolno-Mühle</b> , Mühlen- gut, z. Gem. S. geh.	310	104	56	13	.	30	4	1	2	2	.	12		
<b>Steinhorst</b> , Rittergut ....	2910	650,2	?	?	?	?	?	61	116	?	2	176	Pinne 45 Dampfbrennerei, Stärkefabrik	
<b>Wonsowo</b> , Fideikommiß- herrschaft, bestehend aus: <b>Wonsowo</b> , Rittergut, mit	10791	1488	726	116	.	613	27	6	60	300	100	.	300	Wonsowo 2 (f. Oberförster) Dampfbrennerei, Ziegelei
Wonsowo 1 u. 5 Dampfmühle, Molkerei, Kaufh.														
Wonsowo 4 Dampfbrennerei														
Wonsowo 3 Wonsowo 7														
<b>Chraplewo</b> , Rittergut ..	8010	803	508	73	.	205	16	1	50	200	?	200	Wonsowo 4 Dampfbrennerei	
<b>Glupon</b> , Rittergut, mit <b>Tomaszewo</b>	8610	1034	607	43	6	354	23	1	50	200	?	200	Wonsowo 3 Wonsowo 7	
<b>Zembowo</b> , Rittergut, mit <b>Zembowko</b>	1964	745	603	40	.	100	2	50	137	?	.	100	Neustadt b. P. 14 Dampfbrennerei	
<b>Zgierzynka</b> , Rittergut, mit <b>Podlesie</b>	1313	446	194	10	203	.	39	28	58	35	456	50		

Name des Besitzers	Name des I. Pächters II. Verwalters	Post-, Telegraphen- und Eisenbahnstation mit Angabe der km Entfernung	Kirchspiele a) evangel. b) kathol.	I. Standesamts- bezirk II. Stadt- bzw. Polizeidistrikt	Sitz des Amts- gerichts											
<b>Thaddäus v. Sczaniecki</b>	I. Einzeln ver- pachtet	9,3	Michorzewo PTEKlb Opalenitza E	a) Kuschlin b) Michorzewo	I. Kuschlin II. do.	Grätz										
<b>Propstei</b>																
<b>Stephan Graf v. Korzbok- Lacki</b> , Oberleutn. a. D.	I. Einzeln ver- pachtet	11,0 17,1	Neustadt b. P. PTEKlb Pinne E Neutomischel E	a) Neustadt b. P. b) do.	I. Neustadt b. P. II. do.	Pinne										
<b>Propstei</b> , Nutz.: B. Roso- chowicz, Propst																
<b>Franz Szezechowski</b>	II. Kohlmann	4,4	Opalenitza PTE	a) Opalenitza b) do.	I. Kuschlin II. do.	Grätz										
<b>Gustav v. Beyme</b> a. Schloß Eichenhorst																
<b>Stanislaus von Łacki</b> , Kgl. Kammerherr	II. Stefan von Radziminski in Pakoslaw	3,4	Posadowo P Neustadt T Posadowo EKlb Pinne E	a) Neustadt b. P. b) do.	I. Neustadt b. P. II. do.	Pinne										
<b>Kurt Schwartzkopff</b>																
<b>Alma Fitzner</b>	I. Acker u. Wiesen sind einzeln ver- pachtet	7,4 6,0	Rose EKlb Neutomischel E Kupfer- hammer PT	a) Sontop b) Witomischel	I. Sontop II. Neutomischel	Neuto- mischel										
<b>Frau Gräfin Mielzynska</b> , geb. Gräfin v. Bniuska																
<b>Willy von Hardt</b> , Kgl. Kammerherr, Major z. D. u. Majoratsbes. a. Wonsowo, Wonsowo und Berlin	II. Kümmel, Güterdirektor in Wonsowo	10,2	Wonsowo PTEKlb Neutomischel E	a) Kuschlin b) Witomischel	I. Kuschlin II. do.	Neuto- mischel										
							I. v. Rembowski	11,0	Tirschtiegel E Steinhorst b. P. PT	a) Neustadt b. P. b) Lubosch	I. Neustadt b. P. II. do.	Pinne				
													3,0	Lubosch E		
15,9 2,7	Kuschlin PT Glupon EKlb Neutomischel E															
					15,9	Zembowo PT Neustadt E	a) Neustadt b. P. b) do.	I. Zembowo II. Neustadt b. P.	Pinne							
5,6	Neustadt b. P. PTEKlb	a) Neustadt b. P. b) Brody	I. Neustadt b. P. II. do.	do.												
					6,0	Pinne E										
<b>Propstei</b> der Pfarrkirche zu Brody	I. Stanislaus von Łacki auf Posadowo															

Behörden, Rechtsanwälte und Beamte der Provinz  
siehe: Handbuch der Königl. Behörden.

## Kreis

Kreisstadt:

Name des Gutes bzw. Ortes	Grund- steuer- Rein- ertrag /h	Größe in Hektaren (abgerundet)							Viehstand					Angaben aller industriellen An- lagen und Fern- sprechanschlüsse
		Summe	Acker inkl. Gärten	Wiesen	Weiden	Holzungen	Upland Hofräume, Wege usw.	Wasser	Pferde	Rindvieh		Schafe	Schweine	
										über- haupt	davon Kühe			
<b>Amalienruh (Lasko- wo), Gut</b>	1001	148	118	23	.	5	2	.	11	39	?	150	62	
<b>Baborowo, Rittergut....</b>	6291	526	438	46	18	9	25	.	49	136	34	.	120	
<b>Beyersdorf, Gut, z. Gem. B. geh.</b>	783	103	78	8	5	11	1	.	8	45	15	.	40	
do. Freischulzengut...	1571	156	112	13	4	22	5	.	12	55	20	200	60	Polajewo 16
° <b>Bialenschin, Gut, z. Gem. B. geh.</b>	963	.	.	.	.	.	.	.	.	.	.	.	.	
<b>Boruchowo IX, Frei- schulzengut, z. Gem. B. geh.</b>	582	71	62	4	4	.	1	.	7	40	12	.	42	
<b>Boruschin (Boruszyn), Gut, z. Gem. B. geh.</b>	1131	86,5	55	16,5	14,4	.	0,6	.	7	32	8	15	22	Polajewo 2
do. Dominium.....	?	188	152	30	.	.	6	.	34	80	.	.	30	Boruschin 4
<b>Briesen, Gut, z. Gem. B. geh.</b>	1518	131	97	29	3	.	2	.	17	70	?	.	120	Lang-Goslin 7
<b>Bülowsthal, Freischulzen- gut, z. Gem. B. geh.</b>	795	91	91	.	.	.	.	.	12	35	17	.	50	Rogasen 73
do. Gut, do. ....	1065	.	.	.	.	.	.	.	.	.	.	.	.	
do. do. ....	738	100	85	.	.	13	2	.	8	42	20	.	56	Beteil. an Genoss.- Brennerei
° <b>Buschdorf, Gut, z. Gem. B. geh.</b>	690	.	.	.	.	.	.	.	.	.	.	.	.	
<b>Chrustowo, Rittergut, mit Rustikalbesitz</b>	5497	417	357	45	.	1,5	11,5	2	38	210	60	.	220	Obornik 19
<b>Ciesla, Gut .....</b>	1336	232	146	67	.	6	9	4	15	100	5	.	125	Rogasen 33
<b>Dreibergen, Gut, z. Gem. Ebenfelde geh.</b>	1207	117	105	8	.	1	3	.	13	56	24	.	70	Ritschen- walde 23 Beteil. a. Kartoffel- trockenanlage
<b>Eckstelle, Vorwerk, zum Gutsbez. Lang-Goslin geh.</b>	667	77	62	13	.	.	2	.	6	42	15	.	60	Beteil. a. Genoss.- Molkerei
<b>Eckstelle II, Kgl. Ober- försterei, mit Schutzbezirk Briesen, Neukrug, Reiherlug, Buch- wald, Waldkranz, Ab- lage und Erlenhain</b>	20304	4137	119	63	2	3853	55	45	18	50	40	.	118	Öffentl. Fern- sprechstelle
<b>Eichenhagen, Königliche Domäne</b>	8900	500	460	.	.	20	20	.	40	240	70	.	240	Ludom 1 Ziegelei
do. Gut, z. Gem. E. geh.	1147	.	.	.	.	.	.	.	.	.	.	.	.	
<b>Glembotschek, Mühlen- gut, z. Gem. Gl. geh.</b>	623	101	84	17	.	.	.	.	12	38	18	.	38	Dampf-, Wasser-, Mahl- u. Schneide- mühle
<b>Golaschin, Rittergut, mit Antonin und Leng</b>	4382	873	646	32,5	1	169,5	23	0,5	74	192	38	530	162	Obornik 2 Dampfbrennerei, Kart.-Trockenanl., Beregnungsanlage

## Obornik.

Obornik.

Landgericht: **Posen.**  
Landwehrbezirk: **Posen.**

Name des Besitzers	Name des I. Pächters II. Verwalters	Post-, Telegraphen- und Eisenbahnstation mit Angabe der km Entfernung	Kirchspiele a) evangel. b) kathol.	I. Standesamts- bezirk II. Stadt- bzw. Polizeidistrikt	Sitz des Amts- gerichts
<b>Bruno Jahnz</b>		5,0 Rogasen PTE	a) Rogasen b) do.	I. Rogasen Ldbz.	Rogasen
<b>Otto v. Hantelmann</b> auf Baborowko, Kr. Samter <b>Emil Pfeiffer</b>	II. Sörtzig	4,0 Baborowko PTE	a) Samter b) do.	II. Rogasen I. Popowko II. Obornik Süd	Obornik
<b>Richard Wallmann</b>		4,8 Polajewo PT 3,0 Guldenuau E	a) Polajewo b) do.	I. Pripkowo II. Polajewo	Rogasen
<b>Katholische Kirche</b> zu Bialenschin <b>Theodor Hickstein</b>		7,5 Uchorowo PT Mur.-Goslin E	a) Mur.-Goslin b) Bialenschin	I. Lang-Goslin II. Pila	do.
<b>Katholische Kirche</b> zu Boruschin, Nutz.: M. Zają- czkowski, Propst <b>Joseph von Lossow</b>	I. Boleslaus Breithaupt	4,0 Ludom PT 3,0 Werdum E	a) Rogasen b) Ludom	I. Rogasen Ldbz. II. Rogasen	do.
<b>Josef Miech</b>		8,0 Boruschin PT 9,0 Guldenuau E 9,0 Stobnitza E	a) Tarnowko b) Boruschin	I. Boruschin II. Polajewo	Obornik
<b>August Busze</b>		5,0 Lang-Goslin PT 3,0 Lopuchowo E	a) Revier b) Lang-Goslin	I. Lang-Goslin II. Mur.-Goslin	Rogasen
<b>Alfred Milbradt</b>		6,0 Rogasen PTE	a) Rogasen b) do.	I. Rogasen Ldbz. II. Rogasen	do.
<b>Rudolf Risto</b>		7,6 Buschdorf PT 3,0 Schokken E 3,0 Popowko P Obornik T	a) Buschdorf b) Schokken a) Obornik b) Objezierze	I. Buschdorf II. Rogasen I. Popowko II. Obornik Süd	do. Obornik
<b>Wilhelm Degner</b>		8,0 Obornik- Samter E			
<b>Armin Dietsch</b>		2,0 Rogasen PT 4,0 Rogasen E	a) Rogasen b) do.	I. Rogasen Ldbz.	Rogasen
<b>Wilhelm Raymann</b>		5,0 Ritschen- walde PTE 4,0 Werdum E 7,0 Rogasen E	a) Ritschen- walde b) do.	I. Ritschen- walde II. Rogasen	do.
<b>Wojciech Galdynski</b>		1,0 Lang-Goslin PT 8,0 Mur.-Goslin E 2,5 Lang-Goslin PT	a) Mur.-Goslin b) Lang-Goslin	I. Lang-Goslin II. Mur.-Goslin	do.
<b>Heinrich Schulz</b>	II. Seitz, Kgl. Oberförster	6,0 Murowana- Goslin E	a) Mur.-Goslin b) Lang-Goslin	I. Lang-Goslin II. Mur.-Goslin	do.
<b>Fiskus</b>					
<b>Ernst Riemer</b>	I. Adolf Wolff	3,0 Ludom PT 4,0 Werdum E	a) Obornik b) Ludom	I. Orlowo II. Rogasen	do.
<b>Ferdinand Soldan</b>		Glembotschek PT Lopenhowo E Obornik PT 3,5 Obornik E	a) Mur.-Goslin b) do. a) Obornik b) do.	I. Mur.-Goslin II. do. I. Obornik II. Obornik Süd	do. Obornik
<b>Stanisław Jordan</b>					

Name des Gutes bzw. Ortes	Grund- steuer- Rein- ortrag H	Größe in Hektaren (abgerundet)							Viehstand					Angaben aller industriellen An- lagen und Fern- sprechanschlüsse
		Summe	Acker inkl. Gärten	Wiesen	Weiden	Holzungen	Unland, Hofräume, Wege usw.	Wasser	Pferde	Rindvieh		Schafe	Schweine	
										über- haupt	dayon Kühe			
<b>Golebowo</b> , Gut, z. Guts- bezirk Golaschin geh.	2081	341	229	46	11	51	3	1	?	?	?	?	?	Wargowo 6
<b>Gorka</b> , Rittergut.....	5872	472	420	12	.	20	20	.	60 u. 10 Fohlen	160	40	.	100	Pamiontkowo 2
<b>Gramsdorf</b> , Freischulzen- gut, z. Gem. Gr. geh.	1555	140	118	20	.	.	2	.	11 u. 3 Fohlen	60	24	.	20	Ritschenwalde 17 Beteil. a. Genoss.- Molkerei und Flockenfabrik
o do. Gut. do. ....	726	.	.	.	.	.	.	.	.	.	.	.	.	.
do. do. ....	747	65,5	60	.	.	4	1,5	.	8	42	10	.	65	.
<b>Gramsdorf I</b> , Gut, z. Gem. Gr. geh.	1269	139	129	3	2	4	1	.	12	110	3	.	5	Wischin 3
<b>Groß-Krossingen</b> , Kgl. Domäne	4164	286	246	30	.	.	10	.	20	150	50	.	80	Polajewo 4
<b>Grünheide</b> , Kgl. Ober- försterei, m. Schutzbezirken <b>Schimmelwald, Kir- chen, Eichenau, Theerbude, Schwana- u und Hütte</b>	?	5642	182	87	.	5131	69	173	16	35	25	.	50	Öffentl. Fern- sprechstelle
<b>Güldenau</b> , Kgl. Domäne..	10358	764	437	135	130	37	22	1	70	180	100	450	.	Polajewo 2 Dampfbrennerei
<b>Hartigsheide</b> , Kgl. Ober- försterei m. Schutzbezirken <b>Mühlchen, Tepper- furth, Langenfurth, Birkenfurth</b>	26552	7424	206	513	192	6401	100	377	12	49	26	.	85	.
<b>Heide-Dombrowka</b> , Frei- schulzengut, z. Gem. H.-D. geh.	927	124	109	5	3	5	2	.	9	43	?	.	61	.
<b>Hermannsland</b> , Gut, z. Gem. H. geh.	912	80	77	2	.	1	.	.	13	40	16	.	20	.
o <b>Holländerdorf</b> , Gut, z. Gem. H. geh.	843	.	.	.	.	.	.	.	.	.	.	.	.	.
o do. do. ....	972	.	.	.	.	.	.	.	.	.	.	.	.	.
o do. do. ....	924	.	.	.	.	.	.	.	.	.	.	.	.	.
o do. do. u. Anteil in <b>Mlynkowo</b>	780	95	82	12	.	.	1	.	10	70	4	.	30	.
do. do. ....	730	45	42	2	.	.	1	.	7	40	14	.	39	Spiritumotor- Dreschsatz
o do. do. ....	892	.	.	.	.	.	.	.	.	.	.	.	.	.
o do. do. ....	639	.	.	.	.	.	.	.	.	.	.	.	.	.
o do. do. ....	825	.	.	.	.	.	.	.	.	.	.	.	.	.
o do. do. ....	787	.	.	.	.	.	.	.	.	.	.	.	.	.
<b>Jaratsch</b> , Mühlengut.....	543	72	30	7	10	15	10	.	9	30	16	.	120	Parkowo 4 Wassermühle
<b>Karlsruhe</b> , Gut, z. Gem. Tarnau geh.	695	81	69	11	.	.	2	.	12	75	4	.	70	.
<b>Kirchen - Dombrowka</b> , Gut, z. Gem. K.-D. geh.	1341	215	185	27	.	.	3	.	28	45	20	.	80	Welnau 12 Brennerei
<b>Kowanowo</b> , Gut I, z. Gem. K. geh.	1492	187	169	3,5	.	12	2	0,5	21 u. 5 Fohlen	78	33	450	12	Wasserlfg. in allen Häusern u. Ställen. 2 Kieslager
do. Gut II, do.	1128	132	119	1	.	10	2	.	.	.	.	.	.	.
o do. do. ....	846	.	.	.	.	.	.	.	.	.	.	.	.	.
<b>Lopischewo</b> , Rittergut, m. Vorwerk <b>Krenzoly</b> und	17404	911	605	150	34	70	52	.	60	200	100	1010	120	Ritschen- walde 4 u. 20 Brennerei, Molkerei
<b>Chmielewo</b> , Gut.....	2851	151	135	10	.	.	6	.	9	50	4	220	15	Ritschen- walde 21

Name des Besitzers	Name des I. Pächters II. Verwalters	Post-, Telegraphen- und Eisenbahnstation mit Angabe der km Entfernung		Kirchspiele a) evangel. b) kathol.	I. Standesamts- bezirk II. Stadt- bzw. Polizeidistrikt	Sitz des Amts- gerichts
		km	Entfernung			
<b>Franz Jäger</b>		5,5	Obornik PT	a) Obornik	I. Obornik	Obornik
<b>Richard Baumann</b>		4,0	Wargowo E	b) do.	II. Obornik Stüd	do.
<b>Alfred Becker</b>		4,5	Pamiontkowo PTE	a) Samter b) Objezierze	I. Objezierze II. Obornik Stüd	do.
<b>Ernestine Hinz</b>		5,6	Ritschen- walde PTE	a) Gramsdorf	I. Ritschen- walde	Rogasen
<b>Max Tonn</b>		5,6	Jankendorf E	b) Ritschen- walde	II. Rogasen	do.
<b>Max Jahuz</b>		5,6	Ritschen- walde PTE	a) Gramsdorf b) Rogasen	I. Ritschen- walde	do.
<b>Fiskus</b>	I. Otto Jeske, Kgl. Oberamt.	5,0	Polajewo PT	a) Polajewo	II. Rogasen	do.
	II. Hermann Kirchner, Kgl. Forstmeister	7,0	Güldenau E	b) do.	I. Polajewo	do.
		2,5	Glembotschek PT	a) Mur.-Goslin b) do.	I. Mur.-Goslin II. do.	do.
		7,0	Grünheide T Murowana- Goslin E			
<b>G. Köhler</b>	I. Rud. v. Saenger, Kgl. Amtsrat	1,0	Polajewo PT	a) Polajewo	I. Polajewo	do.
	II. Glaesemer, Kgl. Oberförster zu Heidchen bei Boruschin	3,0	Güldenau E	b) do.	II. do.	do.
		2,0	Boruschin PT	a) Tarnowko	I. Boruschin	Obornik
		7,0	Güldenau E	b) Boruschin	II. Polajewo	do.
<b>Hermann Mathwig</b>		4,0	Obornik PTE	a) Obornik b) do.	I. Obornik II. Obornik Nord	do.
<b>Wanda Kühl</b>		2,0	Parkowo PTE	a) Obornik b) Parkowo	I. Obornik II. Rogasen	Rogasen
<b>Wilh. Martens</b>		1,0	Holländer- dorf PT	a) Althütte b) Polajewo	I. Pripkowo II. Polajewo	do.
<b>Hellmuth Peglow</b>						
<b>Dietrich Raymann</b>						
<b>Eduard Steinke</b>			Holländer- dorf E			
<b>Hermann Steinke</b>						
<b>Louis Tonn</b>						
<b>Otto Tonn</b>						
<b>Paul Tonn</b>						
<b>Hermann Koerth</b>			Parkowo PTE	a) Obornik b) Parkowo	I. Obornik II. Obornik Nord	Obornik
<b>Erich Schmidt</b>		3,0	Tarnau PT	a) Rogasen	I. Rogasen Ldbz.	Rogasen
<b>Boleslaus Cieckowski</b>		5,0	Jankendorf E	b) do.	II. Rogasen	do.
		4,7	Glembotschek PT	a) Revier b) Kirchen- Dombrowka	I. Mur.-Goslin II. do.	do.
		4,5	Stawiany E			
		7,0	Revier E			
<b>Leopold Busse</b>		3,0	Obornik PTE	a) Obornik b) do.	I. Obornik Nord II. do.	Obornik
<b>Martha Mund</b>						
<b>Peter Hoffmann</b>		0,5	Ritschen- walde PTE	a) Ritschen- walde	I. Ritschen- walde	Rogasen
		3,0	Ritschen- walde PTE	b) do.	II. Polajewo	do.

Name des Gutes bzw. Ortes	Grund- steuer- Rein- ertrag M	Größe in Hektaren (abgerundet)							Viehstand					Angaben aller industriellen An- lagen und Fern- sprechanschlüsse
		Summe	Ackerinkl. Gärten	Wiesen	Weiden	Holzungen	Unland, Hofräume, Wege usw.	Wasser	Pferde	Rindvieh			Schweine	
										über- haupt	davon Kühe	Schafe		
<b>Lopuchowo</b> , Rittergut, m. den Vorwerken <b>Gatsch</b> u. <b>Lommo</b>	7620	898	598	106	11	112	28	43	59	228	117	1443	160	☞ Lang-Goslin 1 Dampfbrennerei, Dampfm., Molkerei
<b>Ludom</b> , Gut, z. Gem. L. geh.	834	.	.	.	.	.	.	.	.	.	.	.	.	.
<b>Ludomki</b> , Gut, z. Gem. Ludom geh.	1100	142	122	13	.	5	2	.	12	51	15	.	138	☞ Ludom 4
<b>Lukowo</b> , Rittergut, m. Vorwerk <b>Dobromil</b> und	11396	1013	691	53	134	115	18	2	76	225	122	980	97	☞ Obornik 44 Dampfbrennerei, Ziegelei
<b>Ziernik</b> , Rittergut.....	3529	401	312	23	13	41	12	.	16	77	22	723	37	.
<b>Marienrode</b> , Kgl. Domäne, mit Vorwerk <b>Worowo</b>	2539	356	272	40	10	5	4	25	30	120	40	300	200	☞ Murowana-Goslin 10
<b>Mühligen</b> , Kgl. Domäne mit <b>Mühlfeld</b> .....	10578	774	690	55	22	7	.	.	93	280	60	900	200	☞ Polajewo 5 Schneidemühle
<b>Murowana-Goslin</b> , Gut, z. Stadt M.-G. geh.	696	99	64	20	6	8	1	.	6	28	12	.	15	☞ Murowana-Goslin 8
<b>Nawisk</b> , Gut, z. Gem. N. geh.	483	61	52	5	.	3,5	0,5	.	6	30	13	.	30	.
<b>Neumühle</b> , Mühlengut, z. Gem. Zolentschin geh.	571	73	55	10	.	1	1	6	7	30	12	.	50	Wassermühle
<b>Nieschawa</b> , Rittergut, m. d. Vorwerken <b>Kosaken</b> u. <b>Tutschno</b>	5032	666	421	66,5	9,5	132,5	27,5	10	80	120	44	.	250	☞ Lang-Goslin 5
<b>Ninino</b> , Rittergut..... mit <b>Emilienhöhe (Zawady)</b> , Gut	8752	655	542	67	25	5	16	.	62	181	59	.	47	☞ Ritschenwalde 6 Brennerei
<b>Objezierze</b> , Rittergut, mit <b>Kowalewko</b> und	17779	1651	1085	125	73	330	38	.	12	24	14	.	.	☞ Ritschenwalde 14 ☞ Obornik 11 ☞ Wargowo 8 Brennerei, Ziegel-, Wassermühle mit Motorbetrieb
<b>Nietschajna (Nieczajno)</b> , Rittergut, m. Vorw. <b>Sepno</b> , Forstgut <b>Kissewko</b> u. Rustikalbesitz	10773	1104	692	62	83	239	28	.	189	315	130	1300	160	☞ Kischewo 2 (f. Kissewko) Mahl- u. Schneide- mühle in Kissewko
<b>Obornik</b> , Kgl. Oberförsterei, m. Schutzbez. <b>Saubucht</b> , <b>Eichquast</b> , <b>Mittinne</b> , <b>Trommelort</b> , <b>Linden</b> u. <b>Neugedank</b>	?	7088	297	166	7	6523	93	3	12	71	39	.	46	☞ Öffentl. Fern- sprechstelle
<b>Obrzycko (Obersitzko)</b> , Majorat, im Kr. Obornik (s. a. Kr. Samter u. Kolmar)	?	270	245	20	3	1	1	.	36	120	60	100	190	☞ Popowko 1 Rübenbau
<b>Niemietzkowo (Niemieczkowo)</b> , Rttgt., m. <b>Przeciwnica</b> , Gut.....	2721	308	294	12	.	1,5	0,5	.	41	150	25	.	150	☞ Popowko 1
<b>Bronschewo (Bracze-wo)</b> , Gut	?	220	198	12	.	10	.	.	29	60	10	.	100	☞ Obersitzko 20
<b>Ossowo</b> , Gut.....	2865	297	290	4	.	3	.	.	37	112	39	.	170	☞ Popowko 3
<b>Sycyn</b> , Gut.....	?	320	.	.	.	.	.	.	.	.	.	.	.	.
Forstschutzbezirke: <b>Holländer I, Holländer II, Niemieczkowo, Podlesie, Stobnica, Sycyn</b>														Schneidemühle in Stobnica

Name des Besitzers	Name des I. Pächters II. Verwalters	Post-, Telegraphen- und Eisenbahnstation mit Angabe der km Entfernung	Kirchspiele a) evangel. b) kathol.	I. Standesamts- bezirk II. Stadt- bzw. Polizeidistrikt	Sitz des Amts- gerichts
<b>Ernst Mosebach</b>		Lang-Goslin PT [PHstE]	a) Mur.-Goslin b) Lang-Goslin	I. Lang-Goslin II. Mur.-Goslin	Rogasen
<b>Propstei</b>		4,0 Lopuchowo			
<b>Wladislaus Gayzler</b>		1,0 Ludom PT 5,5 Wer dum E	a) Ludom b) do.	I. Ludom II. Obornik Nord	Obornik
<b>Fr. Kathinka v. Martini</b>	II. Adolf Busse, Inspektor	4,5 Obornik PTE	a) Obornik b) Lukowo	I. Obornik II. Obornik Nord	do.
<b>Fiskus</b>	I. Ernst Krieger, Oberleutn. d. R.	7,0 Obornik PTE			
<b>Katholische Kirche</b> zu Murowana-Goslin, Nutz.: Titus von Orański	I. Karl Schleusener, Kgl. Oberamt.	3,0 Lopuchowo PE 8,0 Mur.-Goslin T	a) Mur.-Goslin b) Lang-Goslin	I. Mur.-Goslin II. do.	Rogasen
<b>Gustav Franke</b>	I. Josef Obst	5,0 Mlynkowo PT Hallberg E	a) Polajewo b) Boruschin	I. Boruschin II. Polajewo	do.
<b>Georg Fethke</b>		4,0 Mlynkowo PT 2,0 Holländerdorf E	a) Tarnowko b) Boruschin	I. Boruschin II. Polajewo	do.
<b>Ernst v. Treskow</b>	II. J. Sobich	2,0 Murowana-Goslin PTE	a) Mur.-Goslin b) do.	I. Mur.-Goslin II. do.	do.
<b>Königl. Ansiedlungskommission</b> in Posen	II. Kuhnt	2,0 Buchenhain PT 6,0 Parkowo E 4,0 Rogasen PTE	a) Buschdorf b) Parkowo a, Rogasen b) do.	I. Buschdorf II. Rogasen I. Rogasen Ldbz. II. Rogasen	do.
<b>Stanislaw v. Turno</b>	II. Ludwik Niesiołowski in Nietschajna, Güterdirektor	4,0 Lang-Goslin PT 9,0 Murowana-Goslin E	a) Mur.-Goslin b) Bialenschin	I. Lang-Goslin II. Mur.-Goslin	do.
<b>Fiskus</b>	II. Richard Menzel, Kgl. Oberförster	3,0 Ritschen- walde PTE 2,0 Ritschen- walde PTE 5,3 Obornik P Objezierze T Wargowo E	a) Ritschenwalde b) Rogasen a) Ritschenwalde b) do. a) Obornik b) Objezierze	I. Ritschen- walde II. Rogasen I. Objezierze II. Obornik S.	do.
<b>Sigismund Nalecz Graf Raczyński</b> , Majorats-herr auf Obrzycko	II. Gust. Nehring, Gen.-Bevollm. i. Gay b. Penskowo I. f. Niemietschk.: Edm. Thiem I. f. Przeciwnica: O. Kirschbaum I. f. Bronschewo: Frau Aniela Tomaszewska I. Adolf Tessmar	7,0 Pamiontkowo PTE 4,0 Obornik PTE	a) Obornik b) Objezierze, Sobota a) Obornik b) do.	I. Obornik II. Obornik Nord	do.
		3,2 Popowko PT 10,5 Samter E	a) Obornik b) Objezierze	I. Niemietsch- kowo	Obornik
		Obersitzko PT Samter E	a) Samter b) do.	II. Obornik Süd	
		Obersitzko PT Stobnitza E	a) Obersitzko b) do.	I. Treuenheim II. Obornik Süd	do.
		2,0 Popowko PT 7,0 Samter E	a) Samter b) do.	I. Niemietsch- kowo	do.
		3,2 Popowko PT 7,5 Samter E	a) Samter b) do.	II. Obornik Süd I. Popowko	do.
	II. Paul Dreger, Oberförster in Grünberg b. Obersitzko	Obersitzko PT Penskowo E	a) Obersitzko b) do.	II. Obornik Süd I. Stobnitza II. Obornik Süd	do.



Name des Gutes bzw. Ortes	Grund- steuer- Rein- ertrag M	Größe in Hektaren (abgerundet)							Viehstand					Angaben aller industriellen An- lagen und Fern- sprechanschlüsse
		Summe	Ackerinkl. Gärten	Wiesen	Weiden	Holzungen	Unland, Hofräume, Wege usw.	Wasser	Pferde	Rindvieh		Schafe	Schweine	
										über- haupt	davon Kühe			
<b>Ocieschin (Ocieszyn),</b> Rittergut, mit	9063	509	465	38	.	.	5	.	45 u. 12 Fohlen	120	40	.	80	Wargowo 2 Dampfbrennerei, eig. Dampfplugh, Mastvieh
<b>Maniewo I, Rustikalgut</b>		282	269	7	2	.	4	.	40 u. 20 Fohlen	100	.	.	60	Wargowo 5
<b>Orlowo, Rittergut</b> .....	9168	486	397	77	12	.	.	.	59	212	93	500	200	Polajewo 7 Ziegelei
<b>Polajewo, Pfarrgut, mit</b> Vorwerk <b>Jakubowo, z.</b> Gem. P. geh.	2520	159	136	22	.	.	1	.	?	?	?	?	?	
<b>Pópowko, Rittergut, mit</b> Vorwerk <b>Wychowaniec</b>	9307	857	816	24	.	.	17		90 inkl. Fohlen	350	64	350	250	Samter 40
<b>Pripkowo, Gut</b> .....	2442	235	212	10	5	6	2	.	19	51	28	.	22	
<b>Pripkowo Nr. 13, Abbau,</b> z. Gem. P. geh.	570	16	.	.	.	.	.	.	4	7	?	.	8	
do. Gut, z. Gem. P. geh.	3783	92	81	9	.	1	1	.	13	45	20	10	75	
<b>Przendowo, Rittergut,</b> m. Vorwerk <b>Trojanow u.</b> <b>Garganowo</b>	10626	964	858	77,5	.	1,5	.	2	85 u. 58 Fohlen	385	130	400	340	Murowana- Goslin 2 Dampfbrennerei, Wassermühle Ziegelei
<b>Radom, Freischulgut, z.</b> Gem. R. geh.	1133	115	85	18	.	11	1	.	10	60	20	.	80	
<b>Radom I, Freischulgut,</b> z. Gem. R. geh.	2919	239	149	49	4	37	.	.	25	120	30	.	145	Polajewo 15
<b>Remberg, Gut</b> .....	2296	540	189	99	134	102	16	.	26	63	18	.	94	Ludom 2 Torfbruch
<b>Roschnowo, Rittergut, m.</b> Vorwerk <b>Marschewitz</b>	12207	1128	878	81	28	128	11	2	92	266	82	1187	163	Obornik 22 Dampfbrennerei
<b>Roschnowo-Mühle,</b> Mühlengut	592	89	36	26	15	2	8	2	10	39	39	.	26	Mahl- u. Schneide- mühle
<b>Ruda-Mühle, Mühlengut,</b> z. Gem. Bülowsthal geh.	918	126	110,5	10	.	2	2	1,7	15	56	25	.	32	Rogasen 15 Dampf- u. Wasser- mühle
<b>Rudki, Gut</b> .....	685	385	151	10	64	112	20	73	16	25	?	7	82	
<b>Ruxmühle, Mühlengut, z.</b> Gem. Sycyn geh.	287	80	53	5	4	17	.	1	8	38	14	.	37	Popowko 2 Wassermühle, Ge- treide u. Ölmühle mit Motorbetrieb
<b>Schrotthaus, mit Bur- bach</b> (früher z. Kgl. Domäne Güldenau geh.)	9405 3027	650	540	53	43	6	8	.	37	127	.	331	.	Polajewo 11
<b>Schrotthaus, Gut, z. Gem.</b> Sch. geh.	1215	87	70,5	10	3	1,5	2	.	12	40	20	.	80	Ritschen- walde 18
<b>Seefeld, Restgut, z. Gem.</b> S. geh.	517	75	69	4	.	1	1	.	7	25	10	.	40	
<b>Seefeldmühle, Mühlengut,</b> z. Gem. Seefeld geh.	417	139	24	5	.	80	.	30	10	12	?	100	15	Rogasen 22 Wassermühle
<b>Slomowo, Gut</b> .....	1527	223	169	31	.	16	7	.	57	87	?	.	78	Parkowo 2
<b>Lulin, Rittergut</b> .....	10311	990	767	55	14	128	36		99	229	49	.	229	Dampfbrennerei
<b>Pacholewo, Gut</b> .....	7435	530	443	22	30	26	.	9	45	215	69	9	65	Dampfbrennerei
Rustikalbes. (Wirtsch. Nr. 13)	ca. 780	56	46	8	.	.	2	.	.	.	.	.	.	
<b>Slomowo, Gut, z. Gem. S. geh.</b>	777	.	.	.	.	.	.	.	.	.	.	.	.	
<b>Slonawymühle, Mühleng.</b>	140	96	54	5	5	26	1	5	13	20	20	.	20	Obornik 4 2 Wassermühlen

Name des Besitzers	Name des I. Pächters II. Verwalters	Post-, Telegraphen- und Eisenbahnstation mit Angabe der km Entfernung	Kirchspiele a) evangel. b) kathol.	I. Standesamts- bezirk II. Stadt- bzw. Polizeidistrikt	Sitz des Amts- gerichts
<b>Franz v. Skrzydlewski</b> in Posen	II. Buchwald, Administrator	2,0 Wargowo PTE	a) Obornik b) Objezierze	I. Maniewo II. Obornik Stüd	Obornik
	I. Bronisl. Wize	4,0 Wargowo PTE	a) Obornik b) Maniewo	I. Maniewo II. Obornik Stüd	do.
<b>Hermann Schendel</b>	I. St. Kloß	5,0 Polajewo PT 7,0 Güldenau E	a) Polajewo b) Ludom	I. Orlowo II. Polajewo	do.
<b>Katholische Kirche</b> in Polajewo, Nutz.: Propst Hohmann		2,0 Polajewo PT Güldenau E	a) Polajewo b) do.	I. Polajewo II. do.	Rogasen
<b>Andreas von Żóltowski</b>	II. Edmund von Żóltowski, Gen.-Bevollm. II. Hermann Schreiber	6,0 Popowko PT Samter E	a) Samter b) do.	I. Niemietsch- kowo II. Obornik Stüd	Obornik
<b>Königl. Ansiedlungs- kommission</b> in Posen	Ernst Kelm	4,0 Polajewo PT 2,0 Güldenau E	a) Polajewo b) do.	I. Pripkowo II. Polajewo	Rogasen
<b>Johann Lukaszewski</b> <b>D. von Winterfeld</b>					
<b>Georg Böning</b>	<b>Waldemar Schendel</b>	3,0 Polajewo PT Güldenau E	a) Polajewo b) do.	I. Pripkowo II. Polajewo	do.
<b>Landbank A. G.</b> in Berlin					
Frau <b>Hedwig vw. Jouanne</b> geb. Kennemann, Schloß Santomischel	II. Wicher	8,0 Ritschenwalde 3,6 Kowanowko	a) Obornik b) Roschnowo	I. Obornik II. Obornik Nord	do.
<b>Paul Frieske</b> in Klaus- walde	II. Lud. Gladrow	6,0 Obornik PT 4,0 Parkowo PTE			
<b>Georg Krüger</b>		3,0 Rogasen PTE	a) Rogasen b) do.	I. Rogasen Ldbz.	Rogasen
<b>Lorenz Muszynski</b>		3,0 Obornik PTE	a) Obornik b) do.	II. Rogasen I. Obornik II. Obornik Nord	Obornik
<b>Bernhard Golisch</b>		8,0 Samter PTE 2,0 Kischewo E	a) Samter b) Obornik	I. Niemietsch- kowo II. Obornik Stüd	do.
<b>Königl. Ansiedlungs- kommission</b> in Posen	II. Hans Kranig	3,0 Polajewo PT Güldenau E	a) Ritschen- walde b) do.	I. Ritschen- walde II. Polajewo	Rogasen
<b>Johann Kruppik</b>		3,0 Ritschen- walde PTE			
<b>Stanislaus von Zmid- zinski</b> <b>Hans Schulz</b>	I. K. Sroka	2,0 Rogasen PT 4,0 Rogasen E 6,0 Rogasen PTE	a) Rogasen b) do.	I. Rogasen Ldbz.	do.
<b>Jan von Turno</b>		II. J. Toma- szewski			
<b>Katholische Kirche</b> zu Slomowo	<b>Ed. Dahlmann</b>	6,0 Lang-Goslin PT 6,0 Parkowo E	a) Mur.-Goslin b) Bialenschin	I. Lang-Goslin II. Mur.-Goslin	do.
		3,0 Parkowo PTE	a) Rogasen b) Parkowo	I. Rogasen II. do.	do.
		0,3 Obornik PTE	a) Obornik b) do.	I. Obornik II. Obornik Nord	Obornik

Name des Gutes bzw. Ortes	Grund- steuer- Rein- ertrag A	Größe in Hektaren (abgerundet)							Viehstand				Angaben aller industriellen An- lagen und Fern- sprechanschlüsse	
		Summe	Acker inkl. Gärten	Wiesen	Weiden	Holzungen	Unland, Horräume, Wege usw.	Wasser	Pferde	Rindvieh über- haupt	davon Kühe	Schafe		Schweine
<b>Startschanowo</b> , Gut, z. Gem. St. geh.	1015	75	74	0,5	.	0,5	.	.	8	50	20	10	60	
<b>Studziniec</b> , Rittergut . . .	6597	660	458	63	15	110	12	2	58	115	35	.	180	☛ Rogasen 28 Ziegelei, Torfstich
<b>Sycyn</b> , Gut, z. Gem. S. geh.	1530	200	200		.	.	.	.	70	20	?	.	70	
<b>Tarnau I</b> , Freischulzengut, z. Gem. T. geh.	1164	159	130	2	4	22	1	.	10	45	18	300	25	Molkerei am Orte
<b>Tarnówko</b> , Gut, z. Gem. T. geh.	1689	145	124	18	1	.	2	.	14	52	22	.	35	☛ Boruschin 1
° <b>Tlukawy</b> , Gut, z. Gem. T. geh.	804	.	.	.	.	.	.	.	.	.	.	.	.	
<b>Treuenfelde</b> , Freischul- zengut, z. Gem. Tr. geh.	1032	124	105	11	3	.	5	.	10	55	20	200	30	
<b>Treuenfelde</b> , Gut, z. Gem. Tr. geh. do. do. . . . .	782 1266	86 117	82 109	2 1	.	.	2 6	.	.	.	.	.	.	
<b>Uchorowo</b> , Rittergut, mit Vorwerk <b>Schimankowo</b>	10294	1207	652	38	11	460	46	.	111	226	118	341	160	Dampfbrennerei, Ziegelei
<b>Uhlenhof</b> , Rittergut . . . . .	15360	899	718	105	22	25	29		105	263	?	.	430	☛ Ritschenwalde Dampfbrennerei, Ziegelei, Molkerei
<b>Urbanie</b> , Gut, m. Vorwerk <b>Zagaj</b>	4995	475	454	7	2	.	12	.	44	148	51	253	110	☛ Obornik 29 Beteil. an Molkerei u. Zuckerfabrik ☛ Wargowo 1
<b>Wargowo</b> , Rittergut, mit Vorwerk <b>Swierkówki</b> und Rustikalbesitz	11230	784	668	67	.	7	21	21	66 u. 44 Fohlen	313	158	.	222	
<b>Welna</b> , Herrschaft, Ritter- gut, m. <b>Grudna</b> , <b>Jósef- nowo</b> , <b>Parkowo</b> und <b>Garbatka</b>	23807	2752	1427	199	89	889	93	55	110	450	80	1600	90	☛ Parkowo 1 Dampfbrennerei, Ziegelei, Kartoffel- trockenanlage
<b>Werdum</b> , Gut, z. Gem. W. geh. do. do. . . . .	1349 1038	135 .	120 .	6 .	.	8 .	1 .	.	18 .	79 .	22 .	.	67 .	☛ Ritschenwalde 10 Brennerei, Mühle
<b>Wernickeshof</b> , Gut, zur Gem. Tarnau geh.	722	125	80	10	.	33	2	.	10	35	20	.	100	☛ Jankendorf 4 Beteil. a. Brennerei u. Flockenfabrik. Lohndampfdrusch
<b>Wladischin</b> , Gut, z. Gem. W. geh.	720	95	72	13	4,5	4,5	1	.	6	30	15	.	28	
<b>Wlokno</b> , Gut, z. Gutsbez. Potschanowo geh.	5632	731	409	64	38	26	3	191	?	?	?	?	?	☛ Schokken 11 Torfstich, Rohr- nutzung
<b>Wojnowo</b> , Rittergut . . . . .	7604	969	571	142	9	204	43		131	150	8	110	.	☛ Lang-Goslin 3 Dampfbrennerei, Remontezucht, Mastviehhaltung
<b>Zirkowko</b> , Freischulzen- gut, z. Gem. Z. geh.	1430	105	86	5	17	.	.	.	14	66	?	.	112	

Name des Besitzers	Name des I. Pächters II. Verwalters	Post-, Telegraphen- und Eisenbahnstation mit Angabe der km Entfernung	Kirchspiele a) evangel. b) kathol.	I. Standesamts- bezirk II. Stadt- bzw. Polizeidistrikt	Sitz des Amts- gerichts
Frau <b>W. Tomaszkievic</b>		6,0 Rogasen PTE	a) Rogasen b) do.	I. Buschdorf II. Rogasen	do.
<b>Paetzold</b>		Obornik PTE	a) Samter b) do.	I. Popowko II. Obornik Std	Obornik
<b>Hermann Ristow</b>		2,0 Tarnau PT Jankendorf E	a) Rogasen b) do.	I. Rogasen II. do.	Rogasen
<b>Richard Prange</b>		3,0 Boruschin PT 8,0 Hallberg E	a) Tarnowko b) Boruschin	I. Boruschin II. Polajewo	Obornik
<b>Mathilde Jahns</b>		3,0 Ritschen- walde PTE	a) Gramsdorf b) Ritschenwalde	I. Ritschenwalde II. Rogasen	Rogasen
<b>Bruno Jahnz</b>		7,5 Rogasen PTE	a) Rogasen b) do.	I. Rogasen Ldbz. II. Rogasen	do.
<b>Andreas Kosmowski</b>					
<b>Karl Wieder</b>		2,1 Uchow PT 7,3 Obornik E	a) Obornik b) Lukowo	I. Lang-Goslin II. Mur.-Goslin	do.
<b>Friedrich v. Nathusius</b>		2,5 Ritschen- walde PTE	a) Ritschen- walde	I. Ritschen- walde	do.
<b>Peter Walter Uhle</b>			b) Ludom	II. Polajewo	
<b>Dr. Herm. Sarrazin</b>		2,1 Popowko PT 8,8 Samter E	a) Samter b) do.	I. Popowko II. Obornik Std	Obornik
<b>Dr. Stanisl. v. Zóltowski</b>	II. Kasimir Makowski	2,0 Wargowo PTE	a) Obornik b) Objezierze	I. Maniewo II. Obornik Std	do.
<b>Kloster Berge'sche Stiftung</b> in Magdeburg	I. Friedr. Pirscher, Kgl. Amtsrat	2,3 Parkowo PTE	a) Obornik, Rogasen b) Parkowo, Rogasen	I. Rogasen Ldbz. II. Rogasen	Rogasen
<b>Stanislaus Kęsy</b>		5,0 Ritschen- walde PT Werdum E	a) Rogasen b) Ludom	I. Rogasen Ldbz. II. Rogasen	do.
<b>Max Lehmann</b>					
<b>Ferdinand Wernicke</b>		2,5 Tarnau P 4,0 Jankendorf TE	a) Rogasen b) do.	I. Rogasen II. do.	do.
<b>Louis Suchland</b>		3,0 Buschdorf PT 8,0 Rogasen E	a) Buschdorf b) do.	I. Buschdorf II. Rogasen	do.
<b>Paul Zmidzinski</b>		3,2 Schokken PT 6,0 Schokken E	a) Schokken b) do.	I. Lang-Goslin II. Mur.-Goslin	do.
<b>Tadeusz v. Twardowski</b> , Majoratsbes. in Kobelnik	II. Teodor v. Twardowski	2,0 Lang-Goslin PT 3,0 Lopuchowo E	a) Mur.-Goslin b) Lang-Goslin		
<b>Sylvester Krzysko</b>		3,0 Polajewo PT Güldenau E	a) Polajewo b) Ludom	I. Orlowo II. Polajewo	Obornik

Behörden, Rechtsanwälte und Beamte der Provinz  
siehe: Handbuch der Königl. Behörden.

## Kreis

Kreisstadt:

Name des Gutes bzw. Ortes	Grund- steuer- Rein- ertrag Ab	Größe in Hektaren (abgerundet)							Viehstand					Angaben aller industriellen An- lagen und Fern- sprechanschlüsse	
		Summe	Acker inkl. Gärten	Wiesen	Weiden	Holzungen	Unland, Hofräume, Wege usw.	Wasser	Pferde	Rindvieh			Schafe		Schweine
										über- haupt	davon Kühe				
<b>Bendzieszyn</b> , Rittergut.. und <b>Biniew</b> , Rittergut .....	2251 3926	231 395	204 207	23 13	.	.	4	18	75	32	.	33	☞ Biniew 1		
<b>Bilezew</b> , Rittergut .....	2982	368	248	42	69	9	100	172	.	.	.	100	☞ Biniew 1 Brennerei		
<b>Botschkow</b> , Rittergut ...	6144	463	440	6	.	.	17	55	200	60	.	80	☞ Skalmierzyce 5		
<b>Chotow</b> , Rittergut .....	3701	313	282	23	.	.	8	60	125	40	60	130	☞ Skalmierzyce 1		
<b>Czachory</b> , Rittergut .....	4895	430	396	9	14	11	58	180	75	.	120	☞ Skalmierzyce 7			
<b>Czekanow</b> , Rittergut, mit Vorwerk <b>Bagatela</b>	5674	733	455	62	33	160	23	59	151	40	.	172	☞ Czekanow 3		
<b>Gostyczyn</b> , Rittergut.....	2903	324	299	14	3	8	75	119	30	175	75	☞ Gostyczyn 4 Ziegelei, Zement- dachsteinfabrik			
<b>Grenzheide</b> , Kgl. Ober- försterei, mit Anteil in Kr. Schildberg, mit Schutzbez. <b>Wygoda</b> , <b>Kalischer- heide</b> , <b>Grenzheide</b> , <b>Bischofsheide</b>	3240	3362	87	132	50	3063	30	14	48	26	.	15	☞ Öffentl. Fern- sprechstelle Telegr. Hilfsstelle		
<b>Groß-Wysocko</b> , Ritter- gut, mit <b>Sadowie</b> , Rittergut .....	5300 4444	800 610	467 390	78 68	6 10	235 127	14 15	50 54 inkl. Pohlen	140 100	60 18	120 .	330 46	☞ Ostrowo 60 Dampfbrennerei Zementsandstein- fabrik		
° <b>Krempa</b> , Gut, z. Gem. K. geh.	1176	.	.	.	.	.	.	.	.	.	.	.	.		
<b>Kurow</b> , Rittergut.....	6157	398	362	25	.	1	10	55	221	79	.	150	☞ Skalmierzyce 2		
<b>Kwiatkow</b> , Rittergut .... mit <b>Kania</b> , Vorwerk.....	3342 496	642 89	384 16	34 23	5 3	195 44	24 3	52	142	73	.	177	☞ Czekanow 5		
<b>Lewkow</b> , Rittergut, m. Vor- werk <b>Michalkow</b> und Gasthaus <b>Szczygliczka</b>	11148	1479	880	105	60	383	45	6	89	322	120	500	254 ☞ Czekanow 2 Mühle für d. eigen. Bedarf, Dampf- brennerei		
<b>Karski</b> , Rittergut, mit Gasthaus <b>Sandkrug</b> , Vorwerk <b>Alt-Teich</b> u. <b>Neu-Teich</b>	2985	360	217	26	.	108	9	32	250	78	.	220	☞ Czekanow 4		
<b>Miedzianow</b> , Rittergut...	3823	362	305	43	.	13	1	52	100	24	60	100	☞ Kotowiecko 2		
<b>Mühlwald (Mynow)</b> , Rittergut	2168	422	267	31	.	119	5	18	122	24	.	30	☞ Sobotka 3		
<b>Ocionz (Ociaż)</b> , Rittergut	6571	637	556	18	5	45	9	1,5	73	234	106	136	☞ Skalmierzyce 11 Dampfbrennerei		
<b>Olobok</b> , Gut, z. Gem. O. geh.	927	76	57,5	15	.	3	.	0,5	12	34	12	40	.		
<b>Osiek</b> , Rittergut .....	2400	260	230	24	.	6	.	90	200	?	.	.	☞ Gostyczyn 1		

## Ostrowo.

Ostrowo.

Landgericht: Ostrowo.  
Landwehrbezirk: Ostrowo.

Name des Besitzers	Name des I. Pächters II. Verwalters	Post-, Telegraphen- und Eisenbahnstation mit Angabe der km Entfernung		Kirchspiele a) evangel. b) kathol.	I. Standesamts- bezirk II. Stadt- bzw. Polizeidistrikt	Sitz des Amts- gerichts
		km	Entfernung			
} <b>Kasimir von Lipski</b> auf Gorzno, Kr. Pleschen	II. Nowicki	2,5 5,5	Biniew PT Biniew E	a) Ostrowo b) Szczury	I. Sandkrug II. Ostrowo Nord	Ostrowo
	II. Bilski	3,1	Bieniew PT Biniew E	a) Ostrowo b) Gurzno	I. Sandkrug II. Ostrowo Nord	do.
<b>Alexander von Brodow- ski jun.</b>		7,0 3,0 5,0	Czekanow P Psary T Sliwniki E	a) Latowitz b) Biskupice szalone	I. Langenheim II. Ostrowo Nord	do.
<b>Emil Materne</b>		4,1	Skalmierzyce PTE	a) Ostrowo b) Skalmierzyce	I. Podkoce II. Ostrowo Nord	do.
<b>Johann von Chlapowski</b>		5,0	Skalmierzyce PTE	a) Latowitz b) Gostyczyn	I. Skalmierzyce II. do.	do.
<b>Hypolit von Zakrzewski</b>	II. Josef Dembski	4,0	Ocionz PTE	a) Ostrowo b) Droszew	I. Skalmierzyce II. do.	do.
<b>Prinz Wladislaus Rad- ziwill</b> a. Bagatela <b>Ildefonds Robinski</b>	II. Mosinski		Czekanow PTE Gostyczyn PT Sliwniki E	a) Ostrowo b) Lewkow a) Neu-Skal- mierschütz b) Gostyczyn	I. Lewkow II. Ostrowo Nord I. Podkoce II. Skalmierzyce	do.
<b>Fiskus</b>	II. Hans Brandt, Kgl. Oberförster	2,6 5,4	Wielowies PT Oberförsterei Grenzheide T Deutschhof E	a) Deutschdorf b) Olobok	I. Wielowies II. Langenheim	Ostrowo bzw. Schild- berg
} <b>Graf Bogdan Miecislau Szembek</b>		4,5	Ostrowo PTE	a) Ostrowo b) Gr.-Wysocko	I. Ostrowo II. Ostrowo Süd	Ostrowo
		7,0	Ostrowo PTE			
<b>Joseph Pasternak</b>		1,5	Ostrowo PTE	a) Ostrowo b) do.	I. Ostrowo II. Ostrowo Nord	do.
<b>Otto Hoffmann</b> , Land- schaftsrat		4,0	Ocionz PTE	a) Neu-Skal- mierschütz b) Drosenau	I. Podkoce II. Skalmierzyce	do.
} <b>Stanisl. v. Skorzewski</b>	II. Wojciech Gizelski	4,0	Czekanow PTE	a) Ostrowo b) Ocionz a) Grabow b) do.	I. Sandkrug II. Ostrowo Nord I. Wielowies II. Rossoschütz	do.
<b>Adalbert von Lipski</b> , Landschaftsrat a. Lewkow	II. Franz Mierzynski	1,0	Czekanow PTE	a) Ostrowo b) Lewkow	I. Lewkow II. Ostrowo Nord	do.
<b>Wincenty v. Niemojow- ski</b>	II. M. v. Niemo- jowski	4,0 6,3 2,1	Ocionz PT Ocionz E Kurow E	a) Neu-Skal- mierschütz b) Drosenau	I. Skalmierzyce II. Neu-Skal- mierschütz	do.
<b>Emil Mendelsohn</b> in Gutow, Kr. Pleschen		6,5	Bieniew PTE	a) Ostrowo b) Szczury	I. Sandkrug II. Ostrowo Nord	do.
Gräfin <b>Wanda Tyszkie- wicz</b> geb. v. Poninska <b>Theophil Wadepohl</b>	II. Adalbert Czechowski		Ocionz PTE	a) Ostrowo b) Ocionz a) Latowitz b) Olobok	I. Podkoce II. Ostrowo Nord I. Wielowies II. Langenheim	do.
<b>Sigismund v. Czarnecki</b> a. Rusko, Kr. Jarotschin	II. von Krzyck	9,0 3,1 9,0	Deutschdorf E Gostyczyn PT Sliwniki E	a) Latowitz b) Gostyczyn	I. Podkoce II. Rossoschütz	do.

Name des Gutes bzw. Ortes	Grund- steuer- Rein- ertrag M	Größe in Hektaren (abgerundet)							Viehstand					Angaben aller industriellen An- lagen und Fern- sprechanschlüsse
		Summe	Acker inkl. Gärten	Wiesen	Weiden	Holzungen	Upland, Hofräume, Wege usw.	Wasser	Pferde	Rindvieh		Schafe	Schweine	
										über- haupt	davon Kühe			
<b>Parzew, Rittergut</b> .....	4222	620	393	112	14	74	27	80	200	60	.	200	☛ Langenheim 3 Brennerei	
<b>Przygodzice, Grafschaft,</b> davon selbständige Güter:	33374	7022	2120	464	4013	79	346	248	834	398	11	440	☛ Przygodzice 3, 4, 5, 6 u. 7	
<b>Antonin, Schloß</b> .....	150	89	56	5	.	.	.	31	88	56	.	60	☛ Antonin 1 (f. Schloß) ☛ Antonin 2 ☛ Antonin 3 Wassermühle, Dampfsägemühle	
<b>Alt-Kamienice, Gut</b> ...	386	332	47	0,3	0,7	6	.	46	139	51	11	31	☛ Ostrowo 17	
<b>Grofs-Przygodzice,</b> Hauptvorwerk, mit <b>Klein-Wysocko, Gut</b> ..	? 1010	515	133	.	.	20	342	72	125	65	10	130	☛ Przygodzice 2 Dampfbrennerei	
<b>Kociemba, Gut</b> .....	? 154	109	37	.	.	4	3	16	70	30	120	40	Wassermühle	
<b>Krempa, Gut</b> .....	? 222	184	33	.	.	4	.	24	72	40	.	41	☛ Ostrowo 105 (Verwaltung) ☛ Ostrowo 132 Dampfsägelei ☛ Ostrowo 228	
<b>Wturek, Gut</b> ..... und <b>Militärexerzierplatz</b>	317 49	291 47	21 2	.	.	5	.	40	130	40	.	120		
<b>Psary, Rittergut</b> .....	4342	647	394	62	160	31	.	105	230	70	.	77	Ziegelei, Brenner, Molker., Sägewerk, Elektr. Anlage	
<b>Raduchow, Rittergut</b> ....	3011	271	211	50	10	.	.	40	80	30	150	50		
<b>Rossoszyce, Rittergut</b> ... mit	7598	1159	625	235	45	219	35	99	224	92	150	126	☛ Langenheim 1 Molkerei, Ziegelei, Torstich u. Brenn. ☛ Langenheim 4 Ziegelei	
<b>Sieroszewice, Rittergut</b> und <b>Langenheim, Vorwerk</b> .	2026 980	318,5 160	204 109	13,7 25	13,8 26	9	.	36	116	44	.	.		
<b>Sliwniki, Rittergut, mit</b> Vorwerk <b>Kowalewek</b>	6625	676	433	50	17	159	17	55	216	106	525	129	☛ Skalmierzycze 10 (f. Schloß) ☛ Skalmierzycze 40 (f. Verwaltung)	
<b>Mączniki u. Podkoce</b> und	6300	366	343	10	.	.	13	55	203	89	.	152		
<b>Wengry I u. II (Wę- gry), Rittergut</b>	7151	425	390	17	10	.	8 1	55	200	67	.	60	☛ Skalmierzycze 30 Stärkefabrik	
<b>Smielow, Rittergut</b> ..... (ohne die in Russ.-Polen gel. Vorwerke, 260 ha)	1731	177	151	17	.	.	9	42	231	110	.	450	☛ Gostyczyn 3 Schweinezucht u. Mastviehwirtsch.	
<b>Strzegow, Rittergut</b> .....	7527	475	442	22	.	.	11	70	120	40	100	200	☛ Gostyczyn 2 Ziegelei m. Dampf- betrieb	
<b>Szczury, Rittergut</b> .....	5884	716	334	23	285	24	.	48	198	79	56	225		
<b>Venetia, Gut, z. Gem. Krempa</b> geh.	722	101	84	25	.	.	2	24	30	30	.	15	☛ Ostrowo 115 Simmentaler Rind- viehzucht	

Name des Besitzers	Name des I. Pächters II. Verwalters	Post-, Telegraphen- und Eisenbahnstation mit Angabe der km Entfernung		Kirchspiele a) evangel. b) kathol.	I. Standesamts- bezirk II. Stadt- bzw. Polizeidistrikt	Sitz des Amts- gerichts
		km	Entfernung			
<b>Czeslaw v. Kóscieliski</b>		3,0 8,5	Langenheim PT Ostrowo E Przygodzice PTE	a) Latowitz b) Gr.-Wysocko	I. Langenheim II. Ostrowo Süd	Ostrowo
	II. H. v. Zakrzewski, Gen.-Bev. u. Verwalt. d. Grafschaft Przygodzice, Ritterg.-Bes. a. Czachory II. v. Gostomski, Administrator II. J. Matyas, Oberförster II. R. Kessner, Rendant II. J. Michalek, Rendant I. Maryan Szulc		Antonin PTE	a) Schwarzwald b) Kotlow	I. Przygodzice II. Ostrowo Süd	do.
<b>Se. Durchlaucht Fürst Ferdinand Radziwill</b> zu Schloß Antonin u. Berlin		2,0	Ostrowo PTE Przygodzice PTE	a) Ostrowo b) do.	I. Przygodzice II. Ostrowo Süd	do.
	I. Bronislaw Pankalla	3,0	Przygodzice PTE	a) Ostrowo b) Gr.-Wysocko	I. Przygodzice II. Ostrowo Süd	do.
	I. Josef Hanslik	3,0	Antonin PTE	a) Schwarzwald b) Kotlow	I. Przygodzice II. Ostrowo Süd	do.
	I. Paul Koenigk	0,6	Ostrowo PTE	a) Ostrowo b) do.	I. Ostrowo II. Ostrowo Süd	do.
	I. T. Gruszczynski	5,2	Ostrowo PTE	a) Ostrowo b) Gr.-Wysocko	I. Ostrowo II. Ostrowo Süd	do.
<b>Alexander v. Brodowski sen.</b>		2,9	Rossoschütz PT	a) Latowitz b) Rossoschütz	I. Langenheim II. Rossoschütz	do.
<b>Frau Helene Karkowski</b>		7,7 9,0 25,0	Skalmierzycze Grabow PTE Schildberg E Rossoschütz PTE	a) Grabow b) do. a) Latowitz b) Rossoschütz	I. Wielowies II. Langenheim I. Langenheim II. Rossoschütz	do. do. do.
<b>Peter v. Skorzewski</b>		8,0 11,3	Sliwniki E Langenheim PT Ostrowo E	a) Latowitz b) Rossoschütz	I. Langenheim II. Rossoschütz	do.
		3,0	Skalmierzycze PTE Sliwniki E	a) Skalmierzycze b) do.	I. Skalmierzycze II. do.	do.
<b>Vinzent v. Niemojowski</b> in Sliwniki	II. Boleslaw Kuleczynski		Skalmierzycze PTE	a) Latowitz, Ostrowo b) Skalmierzycze	I. Podkoce II. Ostrowo Nord	do.
		6,0	Skalmierzycze PTE	a) Latowitz b) Gostyczyn	I. Skalmierzycze II. do.	do.
<b>Sigismund v. Czarnecki</b> a. Rusko, Kr. Jarotschin	II. v. Krzycki	2,8 8,0	Gostyczyn PT Sliwniki E	a) Latowitz b) Gostyczyn	I. Langenheim II. Rossoschütz	do.
<b>Thaddäus v. Brodowski</b>	II. Jankowski, Inspektor	2,0 6,0	Gostyczyn PT Sliwniki E	a) Latowitz b) Gostyczyn	I. Sodkoce II. Neu-Skalmierschütz	do.
<b>Sophie von Lipska, geb. v. Lippe-Lipska a. Lewkow Nowicki</b>	II. Eduard Gundegorski I. Pasternak	3,3 2,5	Biniew PTE Ostrowo PTE	a) Ostrowo b) Szczury a) Ostrowo b) do.	I. Lewkow II. Ostrowo Nord I. Ostrowo II. Ostrowo Süd	do. do.

Behörden, Rechtsanwälte und Beamte der Provinz  
siehe: Handbuch der Königl. Behörden.

## Kreis

Kreisstadt:

Name des Gutes bzw. Ortes	Grund- steuer- Rein- ertrag M	Größe in Hektaren (abgerundet)							Viehstand					Angaben aller industriellen An- lagen und Fern- sprechanschlüsse
		Summe	Acker inkl. Gärten	Wiesen	Weiden	Holzungen	Unland, Hofräume, Wege usw.	Wasser	Pferde	Rindvieh über- haupt	davon Kühe	Schafe	Schweine	
<b>Borutschin</b> , Rittergut ...	2387	292	242	15	21	7	7	28	162	58	44	33	☞ Sobotka 10	
<b>Brunow</b> , Rittergut .....	4397	457	402	16	.	35	4	48	260	5	40	.	☞ Sobotka 9 Rindviehmast	
<b>Chorzew</b> , Rittergut .....	2583	342	234	15	40	46	7	28	120	.	.	57		
<b>Cieśle</b> , Gut .....	.	600	234	?	28	?	25	?	?	?	?	?		
<b>Czerminek</b> , Rittergut, mit Vorwerk <b>Pojednica</b>	4804	561	466	34	.	52	9	64	163	69	56	112	☞ Sobotka 15	
° <b>Drosenau</b> , Gut, z. Gem. D. geh.	1329	.	.	.	.	.	.	.	.	.	.	.		
° do. do. ....	1269	.	.	.	.	.	.	.	.	.	.	.		
<b>Goluchow</b> , Rittergut, mit Rustikalbes. in <b>Tursko</b> u. <b>Scholow</b> , Rittergut .....	6378 ? 3461	856 25 326	405 25 266	61 17	24 .	351 4	15 39	50 38	210 115	50 48	25 .	60 30	☞ Tursko 5 ☞ Pleschen 136	
<b>Gurzno (Górzno)</b> , Ritter- gut, mit	4450	551	426	30	.	77	16	2	48	185	69	100	189 ☞ Biniew 1 Brenn.,Pferdebahn nach allen Vorw.	
<b>Bieganin</b> , Rittergut ....	4482	464	340	33	1	78	11	1	44	128	56	500	136 ☞ Biniew 2	
<b>Gutow</b> , Rittergut .....	3368	412	362	22	.	16	12	40	146	68	.	79	☞ Sobotka 3 Dampfbrennerei	
<b>Hoffnungstal (Czechel)</b> , Rittergut	2669	287	233	48	.	.	6	48	120	.	.	30	☞ Sobotka 11 Stärkefabrik	
<b>Jedlec</b> , Rittergut .....	9748	1050	568	117	70	295	.	78	300 inkl. Leute- vieh	50	250	150	☞ Tursko 4 Ziegelei, Molkerei, Vollblut Wilster- marschvieh	
<b>Kajew</b> , Rittergut .....	3800	476	440	36	.	.	.	45	142	32	.	108		
<b>Karmin</b> , Rittergut, m. <b>Kar- minek</b> u. <b>Gustawowo</b>	10626	1248	824	88	20	266	50	92	200	70	820	120	Dampfbrennerei Ziegelei	
<b>Klein-Galonski</b> , Königl. Domäne	3078	277	268	2	.	.	5	28	120	50	.	98	☞ Sobotka 4	
<b>Korskwy (Korzkwy)</b> , Rittergut m. Rustikalbesitz	3913	390	369	15	.	.	6	40	250 Mast- vieh	5	.	100	☞ Pleschen 24	
<b>Kreisau</b> , Rittergut .....	3009	342	310	11	.	15	6	43	120	40	.	.	☞ Sobotka 5	
<b>Kucharki</b> , Rittergut .....	2032	178	172	2	.	.	4	.	59	.	.	.		
<b>Kuchary</b> , Rittergut mit Rustikalbesitz	3535	462	385	25	25	15	12	48	100	6	415	78	☞ Kuchary 1 Bockwindmühle, Ziegelei	
<b>Kuczkwow</b> , Rittergut, mit Vorwerk <b>Chrzanow</b>	5808	567	492	40	23	.	12	62	196	68	.	.	Molker., Brennerei m. elektr. Licht- u. Kraftanlage	
<b>Birkenau (Brzezic)</b> , Ritterg., m. Vorw. <b>Janow</b>	5804	604	477	13	32	62	.	52	224	64	.	46	☞ Pleschen 123 Stärkefabrik	
<b>Grudzielec</b> , Rittergut, m. Vorwerk <b>Marienu</b>	6199	730	552	2	164	.	11	1	53	245	72	.	39 Kartoffeltrocken- anlage	
<b>Jankow</b> , Rittergut .....	2513	244	198	36	.	.	9	20	78	?	.	.		

## Pleschen.

Pleschen.

Landgericht: **Ostrowo.**  
Landwehrbezirk: **Schrimm.**

Name des Besitzers	Name des I. Pächters II. Verwalters	Post-, Telegraphen- und Eisenbahnstation mit Angabe der km Entfernung	Kirchspiele a) evangel. b) kathol.	I. Standesamts- bezirk II. Stadt- bzw. Polizeidistrikt	Sitz des Amts- gerichts
<b>Fritz Becker</b>		1,9 Brunow PTE	a) Sobotka b) Kuczkwow	I. Sobotka II. do.	Pleschen
<b>Carl Wallmann</b>	II. Theodor Ahrends	Brunow PTE	a) Sobotka b) Sowina	I. Sobotka II. Kreisau	do.
<b>Jules v. Jouanne</b> , Rittm. a. D. und Landschaftsrat, Majoratsbesitzer in Malinie		6,0 Pleschen PTE	a) Pleschen b) Brzezic	I. Pleschen Landbez.	do.
<b>Helene Gräfin v. Sokol- nicka</b>		7,5 Pleschen PTE	a) Pleschen b) Goluchow	I. Szkodla II. Pleschen I	do.
<b>Thaddäus Plecinski</b>		2,9 Moltkesruh PT	a) Sobotka b) Kucharki	I. Szkodla II. Birkenau	do.
<b>Carl Hernd</b>		3,0 Moltkesruh E			
<b>Xaver Leporowski</b>		15,0 Kotowiecko PT 10,1 Biniew E	a) Sobotka b) Drosenau	I. Sobotka II. Kreisau	do.
<b>Fürst Adam Ludwig Czartoryski</b> a. Sieniawa in Galizien	I. St. Majerowick II. S. v. Radónski, Gen.-Bevollm.	3,8 Tursko PT 12,0 Pleschen E 2,9 Kuczkwow PT 13,0 Pleschen E 2,0 Biniew PTE	a) Sobotka b) Goluchow a) Sobotka b) Goluchow a) Sobotka b) Gurzno	I. Goluchow II. Birkenau I. Szkodla II. Pleschen I I. Sobotka II. do.	do. do. do. do.
<b>Kasimir von Lipski</b>		3,0 Biniew PTE	a) Raschkow b) do.	I. Sobotka II. do.	do.
<b>Emil Mendelsohn</b>		3,0 Sobotka PT 6,0 Biniew E	a) Sobotka b) do.	I. Sobotka II. do.	do.
<b>Erich Hoffmann</b>		1,1 Moltkesruh PTE	a) Sobotka b) Kucharki	I. Szkodla II. Kreisau	do.
<b>Vincenty v. Niemojowski</b> in Sliwniki, Kr. Ostrowo	II. Jan v. Niemo- jowski	10,0 Biniew E 4,0 Tursko PT 15,0 Pleschen E	a) Sobotka b) Jedlec	I. Goluchow II. Birkenau	do.
<b>Cölestin Graf von Sokol- nicki</b>		7,5 Pleschen PTE	a) Pleschen b) Goluchow	I. Goluchow II. Pleschen I	do.
<b>Stanislaw von Turno</b> in Objezierze, Kr. Obornik	II. Franz Rusz- czyński	8,0 Karmin PT Pleschen E	a) Dobrzyca b) Karmin	I. Czarnuszka II. Pleschen I	do.
<b>Fiskus</b>	I. Arnold Hilbig	4,7 Sobotka PT 8,0 Biniew E	a) Sobotka b) Drosenau	I. Sobotka II. do.	do.
<b>Artur Szenic</b>		3,6 Pleschen II PTE	a) Pleschen b) Czermin	I. Pleschen Ldbz. II. Pleschen II	do.
<b>Hugo Trowitzsch</b>		2,4 Kuczkwow PT 5,5 Brunow E	a) Sobotka b) Kuczkwow	I. Kuczkwow II. Pleschen I	do.
<b>Hermann von Becker</b> , Majoratsbesitzer u. Konsul a. D. in Kuczkwow	II. Albert Gostan- czyk	0,5 Moltkesruh PTE	a) Sobotka b) Kucharki	I. Kucharki II. Kreisau	do.
<b>Czeslaw Wize</b>		11,0 Brunow E Kuchary PT	a) Sobotka b) Kuchary	I. Szkodla II. Kreisau	do.
	II. P. Mierzwa	14,0 Brunow E Kreisau P Kuczkwow T	a) Sobotka b) Kuczkwow	I. Kuczkwow II. Pleschen I	do.
	II. von Boogen	7,5 Brunow E 5,6 Pleschen PTE	a) Pleschen b) Brzezic	I. Pleschen II. Birkenau	do.
<b>Hermann von Becker</b> , Majoratsbesitzer u. Konsul a. D. in Kuczkwow	II. Mrosek	2,0 Brunow PTE	a) Sobotka b) do.	I. Sobotka II. Kreisau	do.
	II. Scheffler	Kreisau P 1,0 Kuczkwow T 3,5 Pleschen E	a) Pleschen b) Kuczkwow	I. Kuczkwow II. Pleschen I	do.

Name des Gutes bzw. Ortes	Grund- steuer- Rein- ertrag M	Größe in Hektaren (abgerundet)							Viehstand					Angaben aller industriellen An- lagen und Fern- sprechanschlüsse
		Summe	Acker inkl. Gärten	Wiesen	Weiden	Holzungen	Unland, Hofräume, Wege usw.	Wasser	Pferde	Bindvieh			Schweine	
										über- haupt	davon Kühe	Schafe		
<b>Lekow (Gluski)</b> , Herr- schaft, bestehend aus: <b>Gluski</b> , Rittergut, mit Wiesen bei <b>Mazew</b>	3699	344,5	272,1	59,2	.	0,1	13,1	84	134	.	.	400	☞ Kotowiecko 4 u. Gluski-Hilfsstelle Zieg., Dampfpflug, Lokomobilbetrb., Stärkefab., Riesel- wiesenanl., Pferde- bahn, Pferde- vieh- u. Schweine- mast	
<b>Sakowitz (Zakowice)</b> , Rittergut	3733	286,3	262	12,3	.	.	12	16	100	.	.	.		
<b>Kotowiecko</b> , Rittergut u. <b>Pawloweck</b> , Rittergut	7770	345,4 378,9	282 276	5,7 44,1	.	42 46,7	13,3 7	2,4 5,1	70	350	170	1200	☞ Kotowiecko 3 Windm., Brenner., Motorpfl., Molk., Lokomobilbetrb., Rieselwiesenanl., Pferdebahn, Vieh- Pferde- und Schweinezucht	
<b>Lenartowitz</b> , Fideikomm.- Rittergut, m. d. Vorwerken <b>Sulencin</b> und <b>Zawido- witz</b>	8199	1223	840	25	15	318	25	.	80	350	70	1200	☞ Pleschen 1 Dampfziegelei, Ringofen	
◦ <b>Lenartowitz</b> , Gut, z. Gem. L. geh.	.	.	.	.	.	.	.	.	.	.	.	.		
do. do. ....	400	52	48	4	.	.	.	.	10	40	20	20		
<b>Macew</b> , Rittergut ..... mit	3541	263	200	60	2	1	.	.	40	200	160	80	☞ Tursko 2	
<b>Popowek</b> , Rittergut ....	804	77	52	20	3	.	.	2	2	8	2	10		
<b>Malinie</b> , Fideikommis- Rittergut, m. d. Vorwerken <b>Baranowek</b> , <b>Lassew</b> und <b>Piekarzew</b>	9521	1169	994	42	23	76	34	.	120	289	178	1511	☞ Pleschen 8 Dampfbrennerei, Mahlm., Bäckerei, Molkerei	
<b>Schwarzwaldau</b> , Rit- tergut, mit Vorwerk <b>Maryanów</b>	5391	623	473	33	.	102	15	.	30	180	64	537	☞ Pleschen 75	
<b>Mamoty</b> , Rittergut .....	1750	187	175	19	.	.	3	.	30	150	.	50	☞ Pleschen 50	
<b>Marschew</b> , Majorat .....	7200	702	664	20	.	2	15*	1	115	230	80	75	☞ Pleschen 83 *einschl. Parkwege	
<b>Ordzin</b> , Rittergut mit <b>Pie- truszka</b>	1412	125	116	7	.	.	2	.	18	50	?	10		
<b>Pirschütz</b> , Gut, zur Gem. P. geh.	856	94,6	70,3	1	5	17	1	0,3	10	52	18	85	☞ Czermin 1 Westf. Schweinez.	
do. do. ....	1936	88	68	2,3	10	4	3	0,3	8	60	20	70	☞ Czermin 2	
<b>Preussenau (Czermin)</b> , Kgl. Domäne	2104	252	218	18	6	.	10	.	18	120	40	70	☞ Pleschen 81	
<b>Rzegocin</b> , Rittergut, mit Vorwerk <b>Zbyki</b>	5878	973	683	85	16	133	56	.	81	332	174	100	☞ Rzegocin 1 Dampfbrennerei u. Dampfmolkerei	
<b>Schkudla</b> , Rittergut, mit <b>Paulinenhof</b>	4471	617	496	16	5	51	49	.	62	230	78	43	☞ Sobotka 7 Brennerei	
<b>Skrzypno</b> , Rittergut, mit Vorwerk	2237	354	276	17	.	61	.	0,5	41	125	65	118	☞ Pleschen 9 Brenn., Kartoffel- trocknungsanl., Simmental. Rind- viehzucht	
<b>Wola, Geistlich</b> .....	1675	217	206	5	.	.	.	.	85	5	.	1		

Name des Besitzers	Name des I. Pächters II. Verwalters	Post-, Telegraphen- und Eisenbahnstation mit Angabe der Entfernung km	Kirchspiele a) evangel. b) kathol.	I. Standesamts- bezirk II. Stadt- bzw. Polizeidistrikt	Sitz des Amts- gerichts
<b>Ferdinand v. Lekow</b> , Kgl. Kammerherr a. Gluski	II. Pohl, Ober- inspektor	2,0	Kotowiecko PT E (für Güter) Skalmierzycze E	I. Sobotka II. Gluski bzw. Sakowitz	Pleschen
		8,0			
		1,0			
<b>Jules v. Jouanne jr.</b> , Ober- leutn. d. R.	II. Harmel, Ober- inspektor	8,0	Kotowiecko PT E (für Güter) Skalmierzycze E	I. Sobotka II. Kreisau	do.
		8,0			
		2,5			
<b>Lewicki</b> <b>A. Stefaniak</b>	I. Frau A. v. Kar- wat II. W. Gabriel	3,0	Kuchary PT Moltkesruh E	a) Sobotka b) Kuchary	I. Szkudla II. Birkenau
		5,0			
		0,4			
<b>Jules v. Jouanne</b> , Ritt- mstr. a. D. u. Landschaftsrat		2,5	Pleschen PTE	a) Pleschen b) Lenartowitz	I. Pleschen Landbez. II. Pleschen Nd.
		4,5			
		1,4			
<b>Artur Szenic</b> in Korskwj		6,7	Karmin PT Pleschen II E	a) Dobrzyca b) Karmin	I. Czarnuszka II. Pleschen I
		2,0			
		2,7			
<b>Alfred v. Frank</b>		7,5	Kreisau PT Brunow E	a) Pleschen b) do.	I. Pleschen Ldbz. II. Pleschen II
		1,5			
		8,0			
<b>Karl Kutzner</b>		6,5	Czermin PT Pleschen E	a) Breitenfeld b) Strielau	I. Kuczukow II. Pleschen I
		4,0			
		14,0			
<b>Fr. Isfort</b>		1,6	Czermin PT Pleschen E	a) Breitenfeld b) Rzegocin	I. Pieruszyce II. Pleschen Nord
		1,6			
		1,6			
<b>Heinr. Westerath</b>		6,5	Czermin PT Pleschen E	a) Pleschen b) Czermin	I. Pieruszyce II. Pleschen II
		4,0			
		14,0			
<b>Fiskus</b>	I. Heinrich von Jouanne	4,0	Rzegocin PT Grab EKlb Pleschen E	a) Breitenfeld b) Rzegocin	I. Rzegocin II. Pleschen Nord
		14,0			
		1,6			
<b>Joseph v. Chlapowski</b>	II. W. Janiak	1,6	Moltkesruh PTE	a) Sobotka b) Kucharki	I. Szkudla II. Kreisau
		1,6			
		1,6			
<b>Hermann von Becker</b> , Majoratsbesitzer u. Konsul a. D. in Kuczukow	II. Albert Gostan- czyk	1,6	Moltkesruh PTE	a) Sobotka b) Kucharki	I. Szkudla II. Kreisau
		1,6			
		1,6			
<b>Colmar Kirschstein</b>		1,8	Czermin PT Pleschen E	a) Pleschen b) Czermin	I. Pleschen Ldbz. II. Pleschen Nord
		4,4			
		4,4			

Name des Gutes bzw. Ortes	Grund- steuer- Rein- ertrag M	Größe in Hektaren (abgerundet)							Viehstand					Angaben aller industriellen An- lagen und Fern- sprechanschlüsse
		Summe	Ackerinkl. Gärten	Wiesen	Weiden	Holzungen	Unland, Hofräume, Wege usw.	Wasser	Pferde	Rindvieh		Schafe	Schweine	
										über- haupt	davon Kühe			
<b>Sobotka</b> , Major.-Herrschaft, Rittergut, m. Vorw. <b>Boro- wiec</b> und Rustikalbesitz .....	14710	1401	882	16	2	459	36	0,2	170	510	136	1560	250	☛ Sobotka 1 Dampfbrennerei, Ziegelei, Molkerei
<b>Karsy</b> , Rittergut, m. Vor- werk <b>Louisenhof</b> und Rustikalbesitz .....	6015	637	623	8	.	.	.	.	.	.	.	.	.	Stärkefabrik
<b>Sobotka</b> , Gut, z. Gem. S. geh.	795	49	47	1	.	.	1	.	4	12	7	.	.	☛ Sobotka 14
<b>Stangenfeld</b> , Kgl. Domäne	4410	328	296	13	7	.	12	.	42	119	44	.	39	☛ Sobotka 6
<b>Taczanow</b> , Major.-Herrschaft, mit Vorwerk <b>Lubomierz</b>	7740	849	529	28	6	259	30	7	65	231	104	397	183	☛ Taczanow 90 Brennerei und Ziegelei
<b>Bogwidz (Bugwitz)</b> , Rittergut, mit Vorwerk <b>Kotarby</b> und <b>Josefine</b> , Rittergut .....	4869	672	302	16	18	336	.	.	40	188	102	.	116	☛ Brunow 1
<b>Grodzisko</b> , Rittergut, m. Vorwerk <b>Rokutow</b> .....	6219	1348	579	177	.	562	29	1	63	235	128	.	124	Ziegelei
<b>Sowina</b> , Rittergut .....	5627	703	392	24	14	253	16	4	47	130	80	.	104	
<b>Turowy</b> , Gut, m. <b>Kotusch- Mühle</b>	969	252	204	34	.	.	14	.	20	120	10	.	30	Dampfbrennerei (In Aufteilung be- griffen)
<b>Tursko</b> , Rittergut .....	8197	1374	879	95	158	200	42	.	92	562	238	.	266	☛ Tursko Molker., Brennerei Wassermühle
<b>Wrobel-Mühle</b> , Mühlengut	134	30	23	2	.	1	1	3	3	12	7	.	15	

Behörden, Rechtsanwälte und Beamte der Provinz  
siehe: Handbuch der Königl. Behörden.

Kreis

Kreisstadt:

Name des Gutes bzw. Ortes	Grund- steuer- Rein- ertrag M	Größe in Hektaren (abgerundet)							Viehstand					Angaben aller industriellen An- lagen und Fern- sprechanschlüsse
		Summe	Ackerinkl. Gärten	Wiesen	Weiden	Holzungen	Unland, Hofräume, Wege usw.	Wasser	Pferde	Rindvieh		Schafe	Schweine	
										über- haupt	davon Kühe			
<b>Antonin</b> , Gut, z. Gem. Neu- dorf b. Schwersenz geh. do. do. ....	?	53,3	30	18	0,8	.	4,5	.	8	.	.	.	.	☛ Schwersenz 27 Dampfziegelei
<b>Biskupitz</b> , Gut, z. Gem. B. geh. do. do. ....	1284	.	.	.	.	.	.	.	.	.	.	.	.	☛ Schwersenz 26 Dampfziegelei
<b>Bitterfeld</b> , Gut, z. Gem. B. geh. do. do. ....	891	.	.	.	.	.	.	.	.	.	.	.	.	☛ Biskupitz 6
<b>Bolechowo</b> , Rittergut, mit <b>Schlagentin</b> und <b>Tre- skowo</b> <b>Chludowo</b> , Rittergut .....	1041	.	.	.	.	.	.	.	.	.	.	.	.	
<b>Treskowhof (Zielent- kowo)</b> , im Kr. Obornik	807	.	.	.	.	.	.	.	.	.	.	.	.	
<b>Bolechowo</b> , Rittergut, mit <b>Schlagentin</b> und <b>Tre- skowo</b> <b>Chludowo</b> , Rittergut .....	9850	1561	896	44	72	401	36	10	88	306	120	431	100	☛ Murowana-G. 4, 27 f. Treskowo Brennerei, Ziegelei
<b>Chludowo</b> , Rittergut .....	11615	1115	1014	75	.	.	15	11	80	363	200	50	.	☛ Wargowo 4 Brennerei
<b>Treskowhof (Zielent- kowo)</b> , im Kr. Obornik	6258	559	401	75	75	8	.	.	30	160	35	.	.	Beide Güter werden aufgeteilt

Name des Besitzers	Name des I. Pächters II. Verwalters	Post-, Telegraphen- und Eisenbahnstation mit Angabe der km Entfernung		Kirchspiele a) evangel. b) kathol.	I. Standesamts- bezirk II. Stadt- bzw. Polizeidistrikt	Sitz des Amts- gerichts
		km	Entfernung			
<b>Alexander v. Stiegler</b> , Königl. Kammerherr und Majoratsherr	II. Rob. Loebner, Oberinspektor in Sobotka	8,0	Sobotka PT	a) Sobotka b) do.	I. Sobotka II. Kreisau	Pleschen
	II. Edwin Keller, Insp. i. Borowiec		Biniew E			
	II. Herm. Kamolz, Insp. in Karsy		Sobotka PT			
<b>Katholische Kirche</b> zu Sobotka, Nutznießer: Propst Dr. Wyczynski	II. Alb. Grünig, Insp. i. Louisenhof	2,8	Sobotka PT	a) Sobotka b) do.	I. Sobotka II. Kreisau	Pleschen
		9,2	Brunow E			
<b>Fiskus</b>	I. Johann Trips	7,0	Sobotka PT Biniew E	a) Sobotka b) Drosenau	I. Sobotka II. do.	do.
<b>Anton v. Taczanowski</b> , Majoratsherr a. Taczanow, Kgl. Kammerherr	I. Anton Cia- czynski	4,7	Sobotka PT Biniew E	a) Pleschen b) Sowina	I. Czarnuszka II. Pleschen I	do.
	I. Josef Plecinski	1,5	Taczanow PTE	a) Pleschen b) Sowina	I. Kuczkw II. Pleschen Stüd	do.
Frau <b>Marie Biedermann</b> i. Wilhelmshöhe b. Fordon	I. Anton Cia- czynski	2,6	Brunow PT Brunow E	a) Sobotka b) Sowina	I. Kuczkw II. Pleschen I	do.
		3,0	Grodzisko PT Pleschen E	a) Sobotka b) Sowina	I. Kuczkw II. Pleschen I	do.
<b>Wladislaus von Skoro- szewski</b> <b>Eugen Brandt</b>	I. Anton Cia- czynski	5,1	Tursko PT Pleschen E	a) Pleschen b) Grodzisko	I. Rokutow II. Birkenau	do.
		8,4	Tursko PT Pleschen E	a) Pleschen b) Grodzisko	I. Kuczkw II. Pleschen I	do.
Frau <b>Marie Biedermann</b> i. Wilhelmshöhe b. Fordon		3,6	Brunow PT Pleschen E	a) Pleschen b) Sowina	I. Kuczkw II. Pleschen I	do.
		7,5	Boguslaw PT Pleschen E	a) Pleschen b) Tursko	I. Rokutow II. Birkenau	do.
<b>Wladislaus von Skoro- szewski</b> <b>Eugen Brandt</b>	I. Carl Brandt	11,0	Tursko PT Pleschen E	a) Pleschen b) Tursko	I. Rokutow II. Pleschen I	do.
		10,0	Tursko PT Pleschen E	a) Pleschen b) Grodzisko	I. Rokutow II. Birkenau	do.

Posen-Ost.

Posen.

Landgericht: Posen.

Landwehrbezirk: Posen.

Name des Besitzers	Name des I. Pächters II. Verwalters	Post-, Telegraphen- und Eisenbahnstation mit Angabe der km Entfernung		Kirchspiele a) evangel. b) kathol.	I. Standesamts- bezirk II. Stadt- bzw. Polizeidistrikt	Sitz des Amts- gerichts	
		km	Entfernung				
Frau <b>Elsa</b> verw. <b>Schenck</b>	II. Otto Patz	3,0	Kobylepole PT	a) Schwersenz Stadt	I. Schwersenz II. Posen I	Posen	
<b>Karl von Stablewski</b> , päpstl. Kammerherr	I. Felix Grot		Antoninhof E				b) Posen
<b>Bruno Sauer</b>		1,0	Biskupitz PTE	a) Jerzykowo b) Usarzewo	I. Jerzykowo II. Pudewitz	Pudewitz	
<b>Max Thefs</b>			Pudewitz PTE				a) Jerzykowo b) Wronczyn
<b>Emilie Meyer</b>							
<b>Wilhelm Niemeyer</b>		3,3	Murowana PT	a) Murowana- Goslin	I. Owinsk II. Posen III	Posen	
Dr. <b>Tadeus Szuldrzyński</b>	II. Miecyslaus v. Zelewski		Posen E				b) Owinsk
<b>Königl. Ansiedlungs- Kommission</b> in Posen	II. Karl Marien- hagen	15,5	Bolechowo Hst	a) Obornik b) Chludowo	I. Biedrusko II. Posen II	do.	
		1,5	Chludowo PT				
		5,5	Wargowo E				

Name des Gutes bzw. Ortes	Grund- steuer- Rein- ertrag A	Größe in Hektaren (abgerundet)							Viehstand					Angaben aller industriellen An- lagen und Fern- sprechanschlüsse
		Summe	Acker inkl. Gärten	Wiesen	Weiden	Holzungen	Unland, Hofräume, Wege usw.	Wasser	Pferde	Rindvieh		Schafe	Schweine	
										über- haupt	davon Kühe			
<b>Czachniki</b> , Rittergut ....	899	187	173	13	.	.	1	25	56	6	.	150	☞ Pudewitz 41 Pferdez., Mastvieh- wirtsch., Zement- ziegelei	
<b>Daszewice II</b> , Gut, z. Gem. D. II geh.	882	97,5	90	7,5	.	.	.	10	49	20	.	63		
° <b>Falkenstern</b> , Gut, z. Gem. F. geh.	723	.	.	.	.	.	.	.	.	.	.	.		
<b>Forbach</b> , Kgl. Domäne ...	4603	375	303	25	4	.	15	29	35	101	40	400	90	☞ Pudewitz 22 Holl. Rinderzucht, Rambouillettschäf. ☞ Schwersenz 80
<b>Garby</b> , Gut, z. Gem. G. geh.	1278	158	121	27	.	5	5	.	?	?	?	?	?	
<b>Glembokie</b> , Rittergut, mit Vorwerk <b>Berkowo</b>	7179	662	570	50	19	4	19	40	140	44	900	100	Dampfbrennerei	
<b>Glinnow</b> , Restgut, z. Gem. G. geh.	653	81,5	65,5	10	.	4	2	.	9	30	20	.	70	☞ Zlotnik 13
<b>Glowienka</b> , Gut, z. Stadt Pudewitz geh.	795	89	63	25	.	.	.	1	12	40	20	.	100	OldenburgerHerde
° <b>Glowno bei Pudewitz</b> , Gut, z. Gem. G. geh.	918	.	.	.	.	.	.	.	.	.	.	.	.	
do. do. ....	1035	83,5	81	2,5	.	.	.	.	10	61	24	.	92	
<b>Gluschin (Głuszyna)</b> , Rittergut, mit <b>Babki</b> , Vorwerk. .... und <b>Babki-Mühle</b> , Mühleng.	4273	417	380	36	.	.	1	.	39	78	73	.	154	☞ Gondek 5 Spiritusbrennerei
<b>Gluschin (Głuszyna)</b> , Forstrevier	.	219	217	2	.	.	.	.	25	34	23	.	51	☞ Gondek 5
<b>Golencin</b> , Rittergut, mit <b>Podolany</b> u. <b>Sytkowo</b>	3951	590	397	46	40	104	3	.	71	103	101	.	147	☞ Posen 3509
<b>Golencin</b> , Restgut, z. Gem. G. geh.	200	35,7	9,4	26,3 Obstplantage			.	.	u. 6 Fohlen 3	.	.	.	.	
<b>Golun</b> , Rittergut. ....	2791	464	368	38	8	35	15	42	150	40	.	158	☞ Pudewitz 10 Dampfbrennerei, Zucht u. Mast	
° <b>Gora</b> , Gut, z. Gem. G. geh.	1611	.	.	.	.	.	.	.	.	.	.	.	.	
<b>Groß-Starolenka</b> , Gut .	970	84	81	2,5	.	.	0,5	12	41	40	.	40	☞ Posen 2639	
<b>Grünheide</b> , Forstgut, zum Gutsbez. G., Kr. Schroda, geh.	7841	2218	49	100	.	2042	27	6	37	24	.	65		
<b>Grünheide</b> , Kgl. Ober- försterei, mit Schutzbezirk <b>Schimmelwald</b> , <b>Kir- chen</b> , <b>Eichenau</b> , <b>Teer- bude</b> , <b>Schwanau</b> und <b>Hütte</b>	.	5150	262	.	.	4649	239	.	.	.	.	.	.	
<b>Grünhof</b> , Vorwerk, z. Stadt Pudewitz geh.	150	25,5	25,5	.	.	.	.	.	.	.	.	.	.	
<b>Gwiazdowo</b> b. K., Rittergut	7039	505	465	8	.	22	10	53	209	73	.	85	☞ Kotschin 40 Brennerei	
° <b>Jankowo</b> , Gut, z. Gem. J. geh.	813	.	.	.	.	.	.	.	.	.	.	.	.	
• <b>Jasin</b> , Gut, z. Gem. J. geh.	909	.	.	.	.	.	.	.	.	.	.	.	.	
do. do. ....	1119	105	105	.	.	.	.	12	60	32	.	40		
<b>Jerzykowo</b> , Gut, z. Gem. J. geh.	3747	299	247	36	4	11	1	27	86	31	.	66	(In Aufteilung be- griffen)	
do. do. ....	717	.	.	.	.	.	.	.	.	.	.	.	.	

Name des Besitzers	Name des I. Pächters II. Verwalters	Post-, Telegraphen- und Eisenbahnstation mit Angabe der Entfernung		Kirchspiele a) evangel. b) kathol.	I. Standesamts- bezirk II. Stadt- bzw. Polizeidistrikt	Sitz des Amts- gerichts
		km	Entfernung			
<b>Stanislaus Kłosinski</b> , Rittergutsbesitzer u. Güter- direktor		3,0	Weißenburg PT	a) Pudewitz b) do.	I. Pudewitz II. do.	Pudewitz
<b>Anton Foltyn</b>		5,5	Pudewitz E			
<b>Martha Reich</b>		14,0	Gondek PT	a) Bnin b) Gluschin	I. Piotrowo II. Posen I	Posen
<b>Fiskus</b>		10,0	Kreising E	a) Kotschin b) do.	I. Schwersenz II. do.	Pudewitz
<b>Ludwig Furmanek</b>		2,4	Osthausen PTE	a) Kotschin b) do.	I. Schwersenz II. do.	do.
<b>Adalbert v. Chelwicki</b> in Zakrzewo, Kr. Gnesen	I. Rud. Schwarz- kopff, Königl. Amtsrat	1,0	Pudewitz PTE	a) Pudewitz b) do.	I. Pudewitz II. do.	do.
<b>Richard Leibnitz</b>	II. Stefan von Naurocki	4,2	Schwersenz PTE	a) Schwersenz Stadt	I. Schwersenz II. Posen I	Posen
<b>Bruno Krüger</b>	II. Glogowski	4,0	Slawno PT	b) Splawie a) Pudewitz	I. Pudewitz II. do.	Pudewitz
<b>Otto Klinger</b>		9,0	Lettberg E	b) Slawno	I. do.	Posen
<b>Albert Kottke</b> , Gemeinde- vorsteher		5,3	Zlotnik PTE	a) Posen b) Chojnica	I. Nordheim II. Posen II	Posen
<b>Fürstin Hedwig Czar- toryska</b> in Pelkinie, Galizien	I. T. Siciński in Gluschin II. A. Pacinsky, Oberförster II. Anton Kauss, Gen.-Bevollm. i. Jaroslau (Galiz.) II. Hans Hellen- schmidt, Ober- verwalter	2,0	Pudewitz PTE	a) Pudewitz b) do.	I. Pudewitz II. do.	Pudewitz
<b>Königl. Ansiedlungs- kommission</b> in Posen		4,0	Kreising PTE	a) Posen (Kreuz- kirche) b) Gluschin	I. Piotrowo II. Posen I	Posen
<b>Max Beuther</b>		3,0	Posen PTE	a) Posen (St. Pauli) b) Posen (St. Adal- bertkirche)	I. Winiary II. Posen II	do.
<b>Thaddäus v. Pağowski</b>		4,0	Posen-Gerber- damm E			
<b>Christoph Schendel</b>		4,0	Pudewitz PTE	a) Pudewitz b) do.	I. Pudewitz II. do.	Pudewitz
<b>Franz Ganowicz</b>	I. Rosinski	5,0	Biskupitz PTE	a) Kotschin b) Usarzewo	I. Jerzykowo II. Pudewitz	do.
<b>Fiskus</b>	II. Kirchner, Kgl. Forstmeister	2,0	Louisenhain PTE	a) Posen (Kreuzk.) b) Gluschin	I. Posen Ldbz. II. Posen I	Posen
<b>Kirschbaum</b>		11,0	Murowana- Goslin PT	a) Pudewitz b) Wronczyn	I. Pudewitz II. do.	Pudewitz
<b>Wilhelm Hoberg</b> , Kgl. Amtsrat in Strumin	II. Ifland	7,0	Kobelnitz E			
<b>Stanislaus Brodowski</b>		3,0	Pudewitz PTE	a) Pudewitz b) do.	I. Pudewitz II. do.	do.
<b>Paul Kittner</b>		2,5	Kotschin PTE	a) Kotschin b) do.	I. Schwersenz II. do.	do.
<b>Albert Manthey</b>		3,5	Biskupitz PTE	a) Jerzykowo b) Usarzewo	I. Jerzykowo II. Pudewitz	do.
<b>Königl. Ansiedlungs- kommission</b> in Posen	II. Vilker	0,5	Schwersenz PTE	a) Schwersenz b) do.	I. Schwersenz II. do.	Posen
<b>Emil Meyer</b>			Biskupitz PTE	a) Jerzykowo b) Wronczyn	I. Jerzykowo II. Pudewitz	Pudewitz



Name des Gutes bzw. Ortes	Grund- steuer- Rein- ertrag M	Größe in Hektaren (abgerundet)							Viehstand				Angaben aller industriellen An- lagen und Fern- sprechanchlüsse	
		Summe	Acker inkl. Gärten	Wiesen	Weiden	Holzungen	Umland, Hofräume, Wege usw.	Wasser	Pferde	Rindvieh		Schafe		Schweine
										über- haupt	davon Kühe			
<b>Jerzyn</b> , Vorwerk, z. Ritter- gut Krzelice geh.	1600	142	134	7	.	1	.	12	90	?	.	100	☛ Pudewitz 43	
o do. Gut, z. Gem. J. geh.	714	.	.	.	.	.	.	12	90	?	.	100		
do. do. ....	1604	124	120	7	.	1	.	15	60	15	.	60		
<b>Kaczyna</b> , Gut, zur Stadt Pudewitz geh.	?	95,5	95,5	.	.	.	.	7	30	10	.	30		
<b>Kapalica</b> , Mühlengut, zur Stadt Pudewitz geh.	316	50	50	.	.	.	.	9	25	11	.	21		
<b>Karlskrone</b> , Kgl. Domäne	2700	205	193	9	.	.	3	30	150	.	.	30	☛ Kostschin 5	
o <b>Kicin</b> , Gut, z. Gem. K. geh.	855	.	.	.	.	.	.	.	.	.	.	.		
<b>Kobylepole</b> , Rittergut, mit den Vorwerken	12328	1264	904	80	10	240	30	130	392	360	.	207	☛ Posen 3517 Dampfbrauerei (eig. Gerstenkorn), Ziegelei ☛ Posen 2067 (Nebenanschluß)	
<b>Planowo u. Szczepan- kowo</b>	.	590	500	45	30	3	12	63	243	243	.	72		
<b>Spławie</b> , Gut, m. <b>Micha- lowo, Przysługa</b>	10547	918	586	132	86	87	.	69	314	201	2	156	☛ Posen 2067 Brennerei	
<b>Kobylepole</b> , Landgut, zum Gutsbez. K. geh.	864	97	97	.	.	.	.	12	54	54	.	50	☛ Schwersenz 52 Zuckerrübenbau, Milchwirtschaft	
<b>Kocialkowagorka</b> , Rit- tergut, z. Gutsbez. K., Kr. Schroda geh.	6801	725	445	80	10	166	24	55	168	87	.	125	☛ Kostschin 26 Molkerei	
<b>Kommenderie</b> , Propstei- gut, z. Gem. K. geh.	2024	125	93	20	4	.	6	2	10	20	.	2	☛ Posen 1243	
o <b>Kozieglowy</b> , Gut, z. Gem. K. geh.	858	.	.	.	.	.	.	.	.	.	.	.		
<b>Kronau</b> , Gut, z. Gem. K. geh.	948	82	80	2	.	.	.	.	14	48	20	60	☛ Pudewitz 84	
o do. do. ....	1078	.	.	.	.	.	.	.	.	.	.	.	☛ Pudewitz 48	
o do. do. ....	699	.	.	.	.	.	.	.	.	.	.	.	☛ Pudewitz 48	
o do. do. ....	1317	.	.	.	.	.	.	.	.	.	.	.	☛ Schwersenz 11	
<b>Kruszewnia</b> , Rittergut, m. Rustikalbesitz in <b>Garbz</b>	2376	248	239	3	1	2	3	24	113	4	.	4	☛ Mastwirtschaft	
<b>Krzelice</b> , Rittergut.....	8612	589	491	25	.	55	16	65	250	30	.	300	☛ Pudewitz 8	
<b>Lagiewnik</b> , Rittergut....	3571	597	417	25	.	150	5	42	88	53	675	112	☛ Ziotnik 1 u. 6	
<b>Lonez-Mühle</b> , Restgut, z. Gem. Kommenderie geh.	755	70	56	6	.	6	.	2	8	20	20	60	☛ Posen 3738	
o <b>Lowentschin</b> , Gut, z. Gem. L. geh.	682	54,7	.	.	.	.	.	.	.	.	.	.		
o do. do. ....	756	.	.	.	.	.	.	.	.	.	.	.	☛ Schwersenz 14	
<b>Malta</b> , Gut, z. Gutsbezirk Chartowo geh.	.	51	25	8	.	18	.	.	.	.	.	.		
<b>Minikowo</b> , Gut, m. <b>Mini- kowo</b> , Vorwerk	1191	183,5	176	7,3	.	.	.	0,2	20	60	40	50	☛ Posen 2721	
o <b>Naramowice</b> , Gut, z. Gem. N. geh.	756	.	.	.	.	.	.	.	.	.	.	.		
o <b>Neudorf</b> , Gut, z. Gem. N. geh.	801	.	.	.	.	.	.	.	.	.	.	.	☛ Schwersenz 36	
<b>Neuhof</b> , Gut .....	345	99	90	4	2	.	2	1	6	10	10	95	☛ Schwersenz 86	
<b>Neumühle</b> , Mühlengut, zur Gem. Neudorf b. Schwersenz geh. u. Pachtland .....	501	79	64	10	.	.	.	5	10	24	26	26	☛ Posen 1127 Dampf- u. Wasser- mühle	
<b>Nordheim i. Posen</b> , Gut, z. Gem. N. geh.	975	118	110	2	.	4	1	1	14	36	22	12		

Name des Besitzers	Name des I. Pächters II. Verwalters		Post-, Telegraphen- und Eisenbahnstation mit Angabe der Entfernung	Kirchspiele a) evangel. b) kathol.	I. Standesamts- bezirk II. Stadt- bzw. Polizeidistrikt	Sitz des Amts- gerichts
<b>Bernhard von Brandis</b> , Leutn. d. R.			6,0 Pudewitz PTE	a) Pudewitz b) Wronczyn	I. Jerzykowo II. Pudewitz	Pudewitz
<b>Ferdinand Nehring</b> <b>Reinhold Sauer</b> <b>Al. Jeske</b>			4,0 Pudewitz PTE	a) Pudewitz b) do.	I. Pudewitz II. do.	do.
<b>August Arndt</b>			2,5 Pudewitz PTE	a) Pudewitz b) do.	I. Pudewitz II. do.	do.
<b>Fiskus</b>	I. Ernst Hoff- meyer		3,0 Pudewitz PTE	a) Pudewitz b) do.	I. Pudewitz II. do.	do.
<b>Katholische Kirche</b> zu Kicin			6,0 Kostschin PTE	a) Schwersenz b) Kostschin	I. Schwersenz II. do.	do.
<b>Joseph von Mycielski</b> in Berlin	I. Thaddäus Gla- bisz		4,0 Czerwonak PTE	a) Posen b) Kicin	I. Wierzonka II. Schwersenz	Posen
	I. Sophie v. Ba- kowska i. Szcze- pankowo		4,5 Kobylepole P Posen TE	a) Schwersenz b) Splawie	I. Posen Ldbz. II. Posen I	do.
<b>Heinrich Dalbker- meyer</b>			6,0 Posen PTE	a) Schwersenz b) Splawie	I. Posen Ldbz. II. Posen I	do.
			4,6 Gondek PTE	a) Posen (Kreuzk.) b) Splawie	I. Posen Ldbz. II. Posen I	do.
<b>Anton von Radonski</b>			5,5 Kobylepole P Posen TE	a) Schwersenz b) Splawie	I. Posen Ldbz. II. Schwersenz	do.
<b>Katholische Kirche</b> <b>St. Johann</b> , Posen	I. T. Klos		4,5 Kostschin PTE	a) Pudewitz b) do.	I. Pudewitz II. do.	Pudewitz
<b>Anton Maudziak</b>			4,5 Posen PTE	a) Posen (Kreuzk.) b) Kommenderie	I. Posen Ldbz. II. Posen I	Posen
<b>Emil Heinze</b> <b>Eduard Kottke</b> <b>Marta Krüger</b> <b>Wilhelm Schütte</b> <b>Ignatz Sarrazin</b>			3,5 Czerwonak PTE	a) Posen b) Kicin	I. Glowno II. Schwersenz	do.
<b>Bernhard von Brandis</b> , Leutnant d. R. Frau <b>Helene Helling</b> geb. von Winning	I. Frau Johanna Helling II. H. Keding II. Ludwig Noering		5,0 Pudewitz PT 1,5 Lettberg E	a) Pudewitz b) do.	I. Pudewitz II. do.	Pudewitz
<b>Sanct Josefstift</b>			4,5 Schwersenz PTE	a) Schwersenz, St. b) do. Dorf	I. Schwersenz II. do.	Posen
<b>St. Frackowiak</b>			7,0 Pudewitz PTE	a) Pudewitz b) Wronczyn	I. Jerzykowo II. Pudewitz	Pudewitz
<b>Wilhelm Meifsner</b>			4,0 Zlotnik PTE	a) Nordheim b) Chojnica	I. Nordheim II. Posen II	Posen
<b>Lody</b>			3,0 Posen PT 2,0 Glowno E	a) Posen (Kreuzk.) b) Kommenderie	I. Posen Ldbz. II. Posen I	do.
<b>Wojciech Muth</b>			3,0 Schwersenz PTE	a) Schwersenz b) do.	I. Schwersenz II. do.	do.
<b>Victor Placzek</b>			4,0 Posen PTE	a) Posen (Kreuzk.) b) Kommenderie	I. Posen Ldbz. II. Posen I	do.
<b>Hermann Rotholz</b>			2,0 Louisenhain PTE	a) Posen (Kreuzk.) b) Gluschin	I. Posen Ldbz. II. Posen I	do.
<b>Fritz Marks</b>			2,0 Posen PTE	a) Posen b) do.	I. Winiary II. Posen II	do.
<b>Paul Schilling u. Adolf Schilling</b>			2,0 Schwersenz PTE	a) Posen (Kreuzk.) b) Schwersenz	I. Schwersenz II. Posen	do.
<b>Adam Gries</b>			2,3 Kobelnitz PTE	a) Schwersenz, St. b) Kicin	I. Schwersenz II. do.	do.
			1,0 Kobylepole P 8,0 Posen TE	a) Schwersenz, St. b) do. Dorf	I. Schwersenz II. do.	do.
			Nordheim PT 4,0 Sedan E 9,0 Posen E	a) Nordheim b) Chojnica	I. Nordheim II. Posen II	do.

Name des Gutes bzw. Ortes	Grund- steuer- Rein- ertrag A	Größe in Hektaren (abgerundet)							Viehstand					Angaben aller industriellen An- lagen und Fern- sprechanschlüsse
		Summe	Acker inkl. Gärten	Wiesen	Weiden	Holzungen	Unland, Hofräume, Wege usw.	Wasser	Pferde	Rindvieh über- haupt	davon Kühe	Schafe	Schweine	
<b>Olszakhöhle</b> , Mühlengut	42,6	7,5	2,5	2	.	.	3	2	2	2	.	4	☛ Posen 3973	
° <b>Osthausen</b> , Gut, zur Gem. O. geh.	2856	230	217	8	.	.	5	25	140	50	.	120	☛ Kotschin 65	
<b>Owinsk</b> , Rittergut, mit <b>Annahof, Heinrichs- felde, Mienkowko, Annaberg</b> , Forsthaus u. <b>Kicin</b> , Waldparzelle und bäuerl. Beszung <b>Bolu- kowko</b> .....	18941	2690	1374	127	125	989	73	2	120	300	142	1850	150 ☛ Owinsk 3 Brenner., Ziegelei, 2 Wassermühlen, Kartoffeltrocken- anlage	
<b>Piotrowo</b> , adl. Rittergut .	3526	374	309	32	1	25	5	2	40 u. 30 Fohlen	100	100	.	52 ☛ Gondok 3 Forellenzucht	
<b>Podarzewo</b> , Gut, z. Gem. P. geh.	2235	176	170	3	.	.	3	.	23	103	27	.	85 ☛ Pudewitz 1	
<b>Pudewitz</b> , Propsteivorw., zur Stadt P. geh.	2008	191	191	.	.	.	.	.	.	.	.	.	.	
° do. Gut, do. ....	795	.	.	.	.	.	.	.	.	.	.	.	.	
<b>Rabowice</b> , Gut, z. Gem. R. geh.	1095	105	104,5	.	.	.	0,5	.	12	50	20	.	60	
do. do. ....	638	76	70	4,3	.	1,2	0,5	.	10	40	15	14	80 ☛ Schwersenz 10	
do. do. ....	1245	133	132	.	.	.	1	.	16	80	20	.	120 ☛ Schwersenz 88 Lohndampfdrusch ☛ Schwersenz 72	
do. do. ....	639	70	67,5	2,5	.	.	.	.	8	45	15	.	60	
<b>Radojewo</b> , Rittergut .... mit <b>Lissmühle</b> .....	3611	486	310	56	26	60	34	50	180	100	.	120	☛ Posen 1122 Dampfbrennerei	
<b>Neudorf</b> , Rittergut .....	1984	257	208	10	.	31	8	31	60	33	150	30	☛ Posen 1122	
<b>Randhof (Kolotka)</b> , Kgl. Domäne mit <b>Mariengrund (Jan- kowo)</b> , Gut	2958	300	250	15	3	25	5	2	35	104	49	.	104 ☛ Biskupitz 1 Ziegelei, Brennerei ☛ Biskupitz 2	
<b>Rybitwy</b> , Landgut, z. Gem. R. geh.	1420	148	143	4	.	.	2	.	18	59	30	.	60	
<b>Schwersenz</b> , Landgut, zur Gem. Schw. geh.	2346	303	191	11	.	.	1	100	32	140	28	3	5 ☛ Schwersenz 3	
° do. Gut, z. Stadt Schw. geh.	.	.	.	.	.	.	.	.	.	.	.	.	☛ Schwersenz 74	
° do. do. ....	.	.	.	.	.	.	.	.	.	.	.	.	☛ Schwersenz 28	
<b>Sedan</b> , Rittergut, mit <b>See- wörth</b>	5282	968	756	44	.	79	41	48	90	230	180	500	300 ☛ Ziotnik 7 Brennerei	
<b>Skorzencin</b> , Gut, z. Gem. Sk. geh.	816	92	83	5	.	3	1	.	12	80	20	.	50 ☛ Biskupitz 5	
<b>Stenschewko</b> , Gut, z. Gem. St. geh. m. Grundstück i. d. Gem.	925	178	176	2	.	.	.	.	16	110	25	.	30	
<b>Usarzewo</b> , Rittergut, mit <b>Swincinek</b> u. Rustikal- anteil in <b>Talfeld</b>	8266	901	691	107	.	35	68	87	282	100	.	203	☛ Schwersenz 16 Dampfbrennerei, Zementziegelfabr.	
<b>Wanglau</b> , Kgl. Domäne ..	3767	350	280	16	8	.	4	42	35	110	33	50	60 ☛ Pudewitz 6	
<b>Wierzenica</b> , Rittergut, mit <b>Pawłowko</b> u. <b>Mechowo</b>	6500	1207	720	60	20	389	8	10	52 u. 17 Fohlen	170	70	.	10 ☛ Schwersenz 34 Dampfbrennerei, Wassermühle	

Name des Besitzers	Name des I. Pächters II. Verwalters	Post-, Telegraphen- und Eisenbahnstation mit Angabe der km Entfernung		Kirchspiele a) evangel. b) kathol.	I. Standesamts- bezirk II. Stadt- bzw. Polizeidistrikt	Sitz des Amts- gerichts
		km	Entfernung			
<b>Joseph Matschinsky</b>		0,5	Kobylepole PTE	a) Posen b) Kommenderie	I. Ratay II. do.	Posen
<b>Ernst Jeske</b>			Osthausen PTE	a) Kotschin b) Schwersenz	I. Schwersenz II. do.	Pudewitz
<b>Walter von Treskow</b>	II. Gustav Lauke, Administrator	12,0	Owinsk PTE Posen E	a) Murowana- Goslin b) Owinsk	I. Owinsk II. Glowno	Posen
<b>Anton von Unrug</b> , Rittm. a. D.	II. Franz Josef von Unrug	3,2	Kreising, Kreis Posen PTE Pudewitz PTE	a) Posen (Kreuzk.) b) Gluschin	I. Gluschin II. Posen I	do.
<b>Stanislaus Palacz</b>	II. Franz Garc- zynski	7,0	Pudewitz PTE	a) Pudewitz b) Wenglewo	I. Pudewitz II. do.	Pudewitz
<b>Kathol. Kirche</b> in Pude- witz, Nutz.: Propst Rudal <b>Bruno Krüger</b>			Pudewitz PTE	a) Pudewitz b) do.	I. Pudewitz II. do.	do.
<b>Ida Fritz</b>						
<b>Friedr. Haemmerling</b>		3,5	Schwersenz PTE	a) Schwersenz b) Siekierki	I. Schwersenz II. do.	do.
<b>Theodor Makkus</b>						
<b>Louis Wellmeier</b>						
<b>Hermann v. Treskow</b> auf Radojewo	II. Gollwitzer, Inspektor	9,0	Posen-Gerber- damm PTE	a) Posen (Kreuzk.) b) Owinsk	I. Neudorf II. Posen II I. Neudorf II. do.	Posen do.
	II. Ross	8,0	Winiary PT Posen E	a) Posen (Kreuzk.) b) Posen (St. Adal- bertkirche)	I. Neudorf II. Posen II	do.
	I. Ernst Coelle	3,0	Biskupitz PTE	a) Murowana- Goslin	I. Jerzykowo II. Pudewitz	Pudewitz
<b>Fiskus</b>	II. Joh. Lenske	2,0	Biskupitz PTE	b) Wronczyn		
<b>Wilhelm Klinksiek</b> in Alswede		2,5 1,0 5,0	Lettberg P Alswede T Lettberg E	a) Lettberg b) Wenglewo	I. Pudewitz II. do.	do.
<b>Ludwig Hoffmeyer</b>						
<b>R. Arndt</b>						
<b>Mag. Katz</b>						
<b>Kennemann'sche Erben</b>	I. Otto Hoffmann, Landschaftsrat u. Rttgts.-Bes. auf Kurow II. Fritz Koch	5,5	Zlotnik PTE	a) Posen (Kreuzk.) b) Posen (St. Adal- bertkirche)	I. Schönherrn- hausen II. Posen II	do.
<b>Otto Krenz</b>		7,5 7,5	Kobelnitz PE Biskupitz T	a) Jerzykowo b) Kicin	I. Kicin II. Schwersenz	do.
<b>Max Krause</b>		9,0	Pudewitz PTE	a) Pudewitz b) Wronczyn	I. Jerzykowo II. Pudewitz	Pudewitz
<b>Dr. Josef von Zychliński</b>	II. W. Ofierzyn- ski	3,0	Kobelnitz PTE	a) Schwersenz b) Usarzewo	I. Jerzykowo II. Schwersenz	do.
<b>Fiskus</b>	I. Robert Burg- hardt, Königl. Amtsrat	4,0	Pudewitz PTE	a) Pudewitz b) Wenglewo	I. Pudewitz II. do.	do.
<b>Graf August Cieszkowski</b>	II. Ignacy Mizer- ski	2,1	Kobelnitz PTE	a) Jerzykowo b) Wierzenica	I. Wierzonka II. Posen III	Posen

Name des Gutes bzw. Ortes	Grund- steuer- Rein- ertrag M	Größe in Hektaren (abgerundet)							Viehstand					Angaben aller industriellen An- lagen und Fern- sprechanschlüsse
		Summe	Ackerinkl. Gärten	Wiesen	Weiden	Holzungen	Unland, Hofräume, Wege usw.	Wasser	Pferde	Rindvieh		Schafe	Schweine	
										über- haupt	davon Kühe			
<b>Wierzonka</b> , Rittergut, mit den Nebengütern	1571	662	407	47	20	164	10	14	62	160	60	.	50	☞ Schwersenz 39 Brenn., Kartoffel- trocknungsbetrieb Sägewerk
<b>Karlowitz</b> .....		553	442	47	.	34	16	4	62	166	53	220	.	
<b>Ludwigshöhe</b> .....		884	129	.	5	733	3	14	.	34	.	.	.	
<b>Milo</b> .....	325	290	23	.	9	3	.	36	140	.	.	71	.	
<b>Kowalskie</b> , Rittergut ..	4089	431	317	32	.	50	8	24	27	146	50	.	.	.
<b>Wronczyn</b> , Rittergut .....	4697	639	390	100	3	77	21	48	73 inkl. Fohlen	185	4	7	3	☞ Pudewitz 11 Dampfbrennerei, Dampfflug Feldbahn n. allen Gütern u. Bahnhof
mit <b>Bednary</b> , Rittergut .....	3656	406	383	20	.	.	.	3	32	160	60	.	68	☞ Pudewitz 12 Dampfmolkerei
<b>Pomaranowice</b> , Rittergut, mit Vorwerk <b>Pomarzanki</b>	6444	577	516	31	.	18	12	.	46	208	78	.	156	☞ Pudewitz 25
<b>Zlotnik</b> , Rittergut .....	3209	299	256	23	.	12	.	8	51	167	69	.	78	☞ Pudewitz 25

Behörden, Rechtsanwälte und Beamte der Provinz  
siehe: Handbuch der Königl. Behörden.

Kreis

Kreisstadt:

Name des Gutes bzw. Ortes	Grund- steuer- Rein- ertrag M	Größe in Hektaren (abgerundet)							Viehstand					Angaben aller industriellen An- lagen und Fern- sprechanschlüsse
		Summe	Ackerinkl. Gärten	Wiesen	Weiden	Holzungen	Unland, Hofräume, Wege usw.	Wasser	Pferde	Rindvieh		Schafe	Schweine	
										über- haupt	davon Kühe			
<b>Baranowo</b> , Gut, z. Gem. B. geh.	2064	225	200	20	.	3	2	.	26	70	46	4	60	☞ Zlotnik 5 Zementziegelfabr.
<b>Bendlewo - Wronczyn</b> , Fideikommißherrschaft: <b>Bendlewo</b> , Rittergut, m. <b>Boleslawice</b> und <b>Zamyslowo</b> und	9505	1284	685	59	10	434	42	54	71	296	128	371	135	☞ Bendlewo 1
<b>Wronczyn</b> , Rittergut, m. Vorw. <b>Klein-Srocko</b> und <b>Zaparcin</b>	12364	1381	945	57	25	311	.	43	106	400	184	1996	353	☞ Bendlewo 2 Brennerei
<b>Cerekwice</b> , Rittergut .....	5650	378	339	24	.	.	15	.	55	140	62	275	25	☞ Rokietnice 7
<b>Chmielnik</b> , Rittergut, m. den Vorwerken <b>Dembno</b> , <b>Witobel</b> , <b>Grofsdorf</b> , <b>Oranienhof</b> , <b>Neu- Tomice</b> u. d. Forsthäusern <b>Dembno</b> , <b>Witobel</b> und <b>Oranienhof</b>	21164	2729	1388	229	101	704	.	307	120	700	25	1000	100	☞ Stenschewo 13 u. 25 Dampfbrennerei
<b>Chomencice</b> , Gut, z. Gem. Ch. geh.	1691	150	128	.	.	.	.	22	20	60	60	.	20	☞ Dopiewo 13 Abmelkwirtschaft
<b>Dombrowka</b> , Rittergut, m. Bhf. <b>Dombrowka</b> 1 u. 7, Forsthaus 1 u. 10, <b>Gurowo</b> 1 u. 15	7729	1075	595	27	.	409	42	2	58	170	90	.	360	☞ Dombrowka 2 Dampfbrennerei, Mühle
<b>Eberhardslust</b> , Rittergut, mit <b>Antonin</b> , Gut	5596	620	591	10	.	10	.	9	54	300	.	.	100	Stärkefabrik, Mast- wirtschaft
<b>Eduardsfelde</b> , Rittergut ..	1492	251	240	10	.	.	.	1	36	90	90	400	200	☞ Posen 2248
<b>Fialkowo</b> , Gut, zur Gem. Wienckowice geh.	1380	95	95	.	.	.	.	.	10	.	.	.	.	☞ Dopiewo 11

Name des Besitzers	Name des I. Pächters II. Verwalters	Post-, Telegraphen- und Eisenbahnstation mit Angabe der km Entfernung		Kirchspiele a) evangel. b) kathol.	I. Standesamts- bezirk II. Stadt- bzw. Polizeidistrikt	Sitz des Amts- gerichts
		km	Entfernung			
<b>Angelika v. Treskow</b> , geb. von Reiche	II. Ernst Coelle	4,6	Kobelnitz PTE	a) Jerzykowo b) Wierzenica	I. Wierzonka II. Schwersenz	Posen
	II. Nowacki	6,0 2,5 6,0	Kobelnitz PT Biskupitz E Pudewitz PTE	a) Schwersenz b) Wronczyn	I. Jerzykowo II. Pudewitz	Pudewitz
<b>Dr. Thaddäus von Jackowski</b>	II. Kazmierczak	7,2	Pudewitz PTE	a) Pudewitz b) Wronczyn	I. Jerzykowo II. Pudewitz	do.
		3,0	Pudewitz PTE	a) Pudewitz b) do.	I. Pudewitz II. do.	do.
<b>Glablisz</b>		3,5	Pudewitz PTE	a) Pudewitz b) Wronczyn	I. Jerzykowo II. Pudewitz	do.

Kreis Posen - West.

Posen.

Landgericht: **Posen**.  
Landwehrbezirk: **Posen**.

Name des Besitzers	Name des I. Pächters II. Verwalters	Post-, Telegraphen- und Eisenbahnstation mit Angabe der km Entfernung		Kirchspiele a) evangel. b) kathol.	I. Standesamts- bezirk II. Stadt- bzw. Polizeidistrikt	Sitz des Amts- gerichts
		km	Entfernung			
<b>Stanislaw Baron v. Frag- stein und Niemsdorf</b>	II. Joseph Scholz, Bevollmächt.	9,6 5,0	Sady PT Elsenmühle E	a) Schlehen b) Ketsch	I. Sady II. Schlehen	Posen
		7,0	Bendlewo PT Stenschewo E	a) Stenschewo b) Lodz	I. Stenschewo II. do.	do.
Gräfin <b>Helene von Mia- czynska</b> geb. v. Potocka	II. Anton Wroblewski	3,0	Stenschewo PT	a) Stenschewo b) do.	I. Stenschewo II. do.	do.
		5,0 8,0	Modrze PT Strykowo E Czempin E	a) Stenschewo b) Modrze	I. Modrze II. Stenschewo	do.
<b>Max Rimann</b>		3,0 4,0 0,5	Röhrfeld PT Rokietnice E Stenschewo PTE	a) Rokietnice b) Cerekwice a) Stenschewo b) do.	I. Cerekwice II. Rokietnice I. Stenschewo II. do.	do.
<b>Alexander Jordan</b>		1,5 3,5 5,0	Konarzewo PT Marienberg E Dombrowka E	a) Stenschewo b) Konarzewo	I. Konarzewo II. Dopiewo	do.
<b>Kurt von Tempelhoff</b> , Rittmeister a. D.	II. Gustav Zaske, Inspektor		Dombrowka, Bez. Posen PTE	a) Sassenheim b) Skorzewo	I. Skorzewo II. Dopiewo	do.
<b>Arnold Tieman</b>	II. Rich. Kalks	3,6	Strykowo PTE	a) Buk b) Slupia	I. Sapowice II. Stenschewo	do.
<b>Hermann Telitz</b> , Land- schaftsrat		3,0	Posen PTE	a) Jersitz b) Skorzewo	I. Dombrowka II. Fabianowo	do.
<b>Sigismund v. Pluciński</b>		2,0	Dopiewo PTE	a) Buk b) Niepruschewo	I. Wieckowice II. Dopiewo	do.

Name des Gutes bzw. Ortes	Grund- steuer- Rein- ertrag M	Größe in Hektaren (abgerundet)							Viehstand					Angaben aller industriellen An- lagen und Fern- sprechanschlüsse	
		Summe	Ackerinkl. Gärten	Wiesen	Weiden	Holzungen	Unland, Hofräume, Wege usw.	Wasser	Pferde	Rindvieh		Schafe	Schweine		
										über- haupt	davon Kühe				
° <b>Goluski</b> , Gut, z. Gem. G. geh.	723	.	.	.	.	.	.	.	.	.	.	.	.	.	.
<b>Ifflandsheim (Skrzynki)</b> , Rittergut	4664	583	436	43	.	78	22	69	68	52	573	3	☛ Buk 21		
<b>Jankowice</b> , Rittergut...	12340	926	611	145	2,4	117	23	6	51	181	55	.	☛ Schlehen 2		
<b>Joachimfeld</b> , Kgl. Domäne, m. Vorw. <b>Weidenhof</b>	7836	667	573	30	.	30	34	.	80	150	50	60	☛ Rokitnice 6		
<b>Ketsch</b> , Restgut, z. Gem. K. geh.	90	8	4	.	.	.	.	4	2	2	2	4	☛ Rokitnice 10		
<b>Kochfeld</b> , Gut, z. Gem. K. geh.	1089	41	.	.	.	.	.	.	.	.	.	.	☛ Ziegelei		
° do. do. ....	972	.	.	.	.	.	.	.	.	.	.	.	.		
<b>Komornik</b> , zwei Güter, z. Gem. K. geh.	4572	408	388	7	.	5	8	.	20	62	18	.	☛ Zabikowo 9		
<b>Konarzewo</b> , Herrschaft, bestehend aus:									10	27	14	1	☛ Brennerei		
<b>Konarzewo</b> , Rittergut, mit <b>Glinki</b> 1 u. 4		714	689	21	.	.	.	4	43	209	150	207	☛ Dopiewo 4		
<b>Dopiewice</b> , Vorwerk ... und		452	452	.	.	.	.	.	49	230	44	83	☛ Dopiewo 5		
<b>Palendzie</b> , Vorwerk ....		190	189	1	.	.	.	.	64	262	170	192	☛ Dopiewo 9		
<b>Dopiewo</b> , Vorwerk ....		323	314	9	.	.	.	.	27	82	60	2	☛ Dombrowka 5		
<b>Podloziny</b> , Vorwerk ....		217	188	27	.	.	.	2	18	80	45	44			
<b>Palendzie</b> , Forstrevier ..		298	4	15	.	279	.	.	.	.	.	.			
<b>Podlozny</b> , Forstrevier ..		252	5	.	.	247	.	.	.	.	.	.			
<b>Konarzewo 51, „Bortliściewko“</b> , Vorwerk		861	69	68	1	.	.	.	wirtschaftlich m. Rittergut K. vereinigt						
<b>Głuchowo</b> , Landgut ....		3552	225	217	8	.	.	.	34	183	109	58	☛ Zabikowo 13		
<b>Wiry</b> , Rittergut .....		491	460	31	.	.	.	.	34	183	109	58	☛ Dampf Brennerei		
do. Forstrevier .....		7513	429	4	.	425	.	.	.	.	.	.			
<b>Katnik</b> , Forstrevier, mit <b>Warthefähre</b>		284	7	2	.	275	.	.	.	.	.	.			
<b>Konarzewo</b> , Gut, z. Gem. K. geh.	1152	100	97	2	.	.	1	.	.	.	.	.			
<b>Kromplewo (Kraplewo)</b> , Gut, z. Gem. K. geh.	1146	125	105	18	.	.	1,5	0,5	17	30	29	42	☛ Stenszewo 24		
<b>Krzyzownik</b> , Gut, z. Gem. K. geh.	1434	200	170	25	5	.	.	.	18	58	40	60	☛ Zlotnik 12		
<b>Lawica</b> , Restgut .....	1050	224	182	24	.	16	2	.	20	70	70	100	☛ Posen 2248		
<b>Lawica II</b> , Gut, z. Gem. L. geh.	650	133	128	4	.	.	1	.	14	40	20	25			
<b>Ludwigsberg</b> , Kgl. Oberförsterei-Anteil, Forsthaus <b>Brand</b> und Forsthaus <b>Louisenhain</b>	1788	348	16	3	.	321	8	.	2	6	5	10	☛ Öffentl. Fernsprechstelle		
<b>Lussowko</b> , adl. Gut, mit <b>Rozalin</b> 1 und 35	9555	767	655	30	.	15	17	50	60	40	40	.	☛ Schlehen 5		
<b>Lussowo</b> , Rittergut, mit <b>Helenenau</b> und <b>Sobiesiernie</b> , Rittergut	8016	762	504	72	12	90	10	74	79	206	104	357	☛ Brennerei, Dampf-pflug, Feldbahn		
do. do. ....	2807	210	196	10	.	.	4	.	.	.	.	.	☛ Schlehen 9		
do. do. ....	1890	.	.	.	.	.	.	.	.	.	.	.	☛ Stärkefbr., Dampf-brennerei		
<b>Marcellino</b> , Gut, z. Gem. Lawica geh.	988	115	115	.	.	.	.	.	20	.	.	.	☛ Posen 3857		

Name des Besitzers	Name des I. Pächters II. Verwalters	Post-, Telegraphen- und Eisenbahnstation mit Angabe der Entfernung		Kirchspiele a) evangel. b) kathol.	I. Standesamts- bezirk II. Stadt- bzw. Polizeidistrikt	Sitz des Amts- gerichts
		km	Entfernung			
<b>Michael Strojny</b>		3,0	Dombrowka PTE	a) Sassenheim b) Konarzewo	I. Konarzewo II. Dopiewo	Posen
<b>Konrad Iffland</b> , Land- schaftsrat		2,0	Otusuch PTE	a) Buk b) Niepruszewo	I. Sapowice II. Dopiewo	do.
<b>Graf Steph. Kwilecki'sche Erben</b>	II. Filipiak	4,0 12,0 15,0	Schlehen PT Kazmierz E Rokitnice E	a) Schlehen b) Ceradz kirchl.	I. Jankowice II. Schlehen	do.
<b>Fiskus</b>	I. Silomon, Ltn. d. R.	3,0	Rokitnice PTE	a) Rokitnice b) Cerekwice	I. Cerekwice II. Rokitnice	do.
<b>G. Iffland</b> , Rittmeister a. D.			Ketsch PTE	a) Rokitnice b) Ketsch	I. Zlotnik II. Rokitnice	do.
<b>Andreas Buchholz</b>		2,6	Röhrfeld PTE	a) Schlehen b) do.	I. Cerekwice II. Schlehen	do.
<b>Emilie Meyza</b>			Komornik PT	a) Posen (Kreuzk.) b) Komornik	I. Wiry II. Dopiewo	do.
<b>Kasimir Gensler</b> , Wirt u. <b>Maximilian Beger</b> , Wirt	II. Anton Kauss, Forstdirektor, Generalbevollm. i. Jaroslau (Galiz.) I. Wladislaus Glabisz	2,5 2,5 1,5 2,1	Marienberg E Konarzewo PT Dombrowka E Dopiewo PT Dombrowka E	a) Posen (Kreuzk.) b) Komornik a) Stenszewo b) Konarzewo a) Posen b) Konarzewo	I. Wiry II. Dopiewo I. Konarzewo II. Stenszewo I. Konarzewo II. Komornik	do. do. do. do.
<b>Fürstin Hedwig Czar- toryska</b> geb. Gräfin Dzie- duszycka zu Pelkinie bei Jaroslau (Galizien)	I. Paul Szyfter		Dopiewo PTE	a) Buk b) Konarzewo	I. Konarzewo II. Komornik	do.
<b>Katholische Kirche</b> zu Konarzewo	I. Einzeln ver- pachtet	2,5 2,0	Konarzewo PT Dopiewo E Stenszewo	a) Stenszewo b) Konarzewo a) Stenszewo b) do.	I. Konarzewo II. Dopiewo I. Stenszewo II. do.	do. do.
<b>Maria Rzycka</b>		3,1 7,9 6,0	Eisenmühle P Posen TE Posen PTE	a) Posen b) Ketsch	I. Zlotnik II. Schlehen	do.
<b>Josef von Bronisz</b>		7,0	Posen PTE	a) Jersitz b) Skorzewo	I. Dombrowka II. Fabianowo	do.
<b>Hermann Telitz</b> , Land- schaftsrat in Eduardsfelde		7,0	Posen PTE			
<b>Piotr</b>						
<b>Fiskus</b>	I. Fritz v. Tens- polde, Königl. Oberförster	4,0	Moschin PTE	a) Krosno b) Moschin	I. Moschin II. Stenszewo	do.
<b>Sigismund v. Pluciński</b>		4,5 9,0	Schlehen PT Dopiewo E	a) Sassenheim b) Lussowo	I. Schlehen II. do.	do.
<b>Königl. Ansiedlungs- kommission</b> in Posen	II. Nickel, Ober- verwalter	2,5 7,4 3,5 5,5	Sady PT Dombrowka E Sady PT Dombrowka E	a) Posen (Kreuzk.) b) Lussowo a) Posen (Kreuzk.) b) Skorzewo	I. Sady II. Schlehen I. Sady II. Schlehen	do. do.
<b>Josef Begier</b>		2,5 7,4	Sady PT Dombrowka E	a) Posen b) Lussowo	I. Sady II. do.	do.
<b>Propstei</b> zu Lussowo						
<b>Hans Krause</b>		4,0	Posen PTE	a) Jersitz b) Skorzewo	I. Dombrowka II. Fabianowo	do.

Name des Gutes bzw. Ortes	Grund- steuer- Rein- ertrag /h	Größe in Hektaren (abgerundet)							Viehstand					Angaben aller industriellen An- lagen und Fern- sprechanschlüsse
		Summe	Ackerinkl. Gärten	Wiesen	Weiden	Holzungen	Unland, Hofräume, Wege usw.	Wasser	Pferde	Rindvieh		Schafe	Schweine	
										über- haupt	davon Kälber			
<b>Marienberg</b> , Rittergut, m. <b>Hermannsrode</b> , Gasthaus <b>Marienberg</b> , Vorwerk <b>Rosnowo</b> u. Forsthaus <b>Jaroslawice</b>	11850	1171	850	34	18	198	27	44	63	350	80	.	50	☞ Komornik 1 Dampfbrennerei, Posthilfsstelle u. Telegraph
<b>Modrze</b> , Rittergut, m. Forsthaus <b>Altes- und Neues-Vorwerk</b>	10821	1090	987	40	.	60	4	.	168	375	100	.	250	☞ Modrze 3 Dampfbrennerei, Dampfmaschine ☞ Modrze 1
<b>Modrze</b> , Propsteigut, z. Gem. M. geh.	1644	245	150	4,5	4,8	84	1,7	.	.	.	.	.	.	.
<b>Napachanie</b> , Rittergut, m. <b>Dalekie</b> 2 u. 40 u. bäuerlicher Besitz	10165	613	520	48	5	21	19	.	75	262	146	.	372	☞ Rokietnice 5 Dampfmolkerei, Zucht d. gr. w. Edelschw., Holl. Rindviehzucht
<b>Stutendorf</b>	660	65	.	.	.	.	.	.	.	.	.	.	.	.
<b>Kochfeld</b>	630	45	.	.	.	.	.	.	.	.	.	.	.	.
<b>Kochfeld</b>	1032	64	.	.	.	.	.	.	.	.	.	.	.	.
<b>Mrowino</b>	93	9	.	.	.	.	.	.	.	.	.	.	.	.
<b>Ottowo</b> , Gut	973	169	148	14	4	.	3	.	13	20	14	.	12	.
<b>Pamiatkowo</b> , Rittergut, mit Vorw. <b>Przeclawek</b> 7 u. 119, <b>Zalewo</b> 5 u. 90	14639	1413	1004	77	8	200	124	.	130	300	120	800	600	☞ Pamiatkowo 7
<b>Paulsfelde (Pawlowice)</b> , Rittergut	6456	538	453	42	12	12	13	6	59	61	44	10	19	☞ Zlotnik 14
<b>Schierau</b> , Rittergut	4866	543	431	35	20	57	.	.	29	150	75	.	50	☞ Dombrowka 4 Dampfbrennerei Eigener Anschluß an Märk.-Posener Bahn, Motorpflug
<b>Plewisk</b> , Gut, z. Gem. Pl. geh.	6916	493	467	15	.	.	11	.	40	160	80	.	.	☞ u. 12 Fohlen
do. do.	765	.	.	.	.	.	.	.	.	.	.	.	.	.
<b>Pokrzywnica</b> , Gut	1290	132	125	.	7	.	.	.	14	30	5	.	60	☞ Dopiewo 7
<b>Röhrfeld</b> , Gut, mit <b>Buchweide</b> und <b>Przybroda</b>	7641	563	494	10	40	.	19	.	55	149	74	65	125	☞ Rokietnice 8 Viehzucht u. -mast
<b>Rokietnice</b> , Rittergut, mit Bahnhof <b>Rokietnice</b>	10434	620	514	38	.	8	44	.	34	211	112	.	101	☞ Rokietnice 3 Dampfbrennerei
<b>Büttkau (Bytkowo)</b> , Gut	3856	391	359	27	.	.	5	.	20	80	.	.	60	.
<b>Rostworowo</b> , Rittergut.. mit <b>Zydowo</b> , Rittergut	7948	595	539	26	.	30	.	.	50	120	90	.	160	☞ Rokietnice 1
<b>Rudnicze</b> , Gut, zur Gem. Junikowo geh.	11588	678	642	3	.	32	0,5	.	52	270	.	.	180	☞ Posen 1985 Dampfziegelei und Ofenfabrik
<b>Runkeln</b> , Gut, z. Gem. R. geh.	?	125	62,5	12,5	.	.	50	.	8	20	8	.	5	.
<b>Schlehen</b> , Gut, z. Gem. Sch. geh.	790	59	50	5	4	.	.	.	10	30	?	.	30	.
do. do.	2265	.	.	.	.	.	.	.	.	.	.	.	.	.
do. do.	876	53	50	3	.	.	.	.	8	22	15	.	52	.
do. do.	738	46,3	44	2,3	.	.	.	.	6	30	12	.	50	☞ Schlehen 19
<b>Seeheim</b> , Rittergut, mit <b>Piekary</b> und <b>Slupia</b> , Forsthaus	12642	1434	1104	8	.	120	23	179	85	630	220	120	500	☞ Buk 17 Dampfbrenn., Zieg- Bäckerei, Dampf- mühle, Molkerei ☞ Dopiewo 1 Dampfbrennerei, Dampfmaschine
<b>Rohrschütz (Adl-Trzezielino)</b> , Rittergut, m. <b>Jozefowo</b> , <b>Podgaj</b> , <b>Ilsebau</b> u. <b>Lissowki</b>	5143	792	633	88	.	47	13	11	67	243	119	3	73	.
<b>Skórzewo</b> , Gut	7202	530	511	2	.	4	13	.	38	140	45	520	30	☞ Dombrowka 1

Name des Besitzers	Name des I. Pächters II. Verwalters	Post-, Telegraphen- und Eisenbahnstation mit Angabe der km Entfernung		Kirchspiele a) evangel. b) kathol.	I. Standesamts- bezirk II. Stadt- bzw. Polizeidistrikt	Sitz des Amts- gerichts
		km	Entfernung			
Frau <b>von Wisfmann</b> in Falkenberg, Kr. Pyritz i. Pom.	II. Trustaedt, Administrator	2,0 10,0 10,0	Komornik PT Moschin-Pos. E St. Lazarus E	a) Stenschewo b) Komornik	I. Wiry II. Fabianowo	Posen
<b>Joseph von Czapski</b> , Landschaftsrat	II. Leon Kachel-ski, Oberinsp.	2,5	Modrze PT Strykowo E	a) Stenschewo b) Modrze	I. Modrze II. Stenschewo	do.
<b>Propstei</b> zu Modrze	I. Joseph v. Czapski, Landschafts-rat					
<b>Rudolf Gribel</b>		4,5	Rokietnice PTE	a) Rokietnice b) do.	I. Cerekwice II. Rokietnice	do.
<b>Boleslaus Cichowicz</b>		6,0	Dombrowka PTE Pamiontkowo PTE	a) Posen (Kreuzk.) b) Lussowo	I. Sady II. Schlehen	do.
<b>Helena von Koczorowska</b> geb. Gräfin Morstin	II. Paul Gniot, Oberinspektor			a) Rokietnice b) Cerekwice	I. Cerekwice II. Rokietnice	do.
Frau <b>Hedwig Jouanne</b> geb. Kennemann in Santomischel	I. Ohnesorge	2,5 2,6	Ketsch PTE Zlotnik E	a) Rokietnice b) Sobota	I. Zlotnik II. Rokietnice	do.
	I. Eberh. Kennemann	6,0	Dombrowka PTE	a) Posen (Kreuzk.) b) Lussowo	I. Schierau II. Dopiewo	do.
<b>Joseph Freudenreich</b>		4,0 7,0	Komornik PT Posen E	a) Jersitz b) Komornik	I. Dombrowka II. Dopiewo	do.
<b>Andr. Szajkowski</b>		5,5 4,0	Dombrowka P Dopiewo TE	a) Posen (Kreuzk.) b) Lussowo	I. Schierau II. Schlehen	do.
<b>Sylvester Degler</b>			Röhrfeld PTE	a) Rokietnice b) Cerekwice	I. Cerekwice II. Rokietnice	do.
<b>Fiskus</b>	I. Robert Klug, Kgl. Amtsrat		Rokietnice PTE	a) Rokietnice b) Sobota	I. Cerekwice II. Rokietnice	do.
<b>Otto von Hantelmann</b> in Baborowko, Kr. Samter	II. Felgner	2,0	Rokietnice PTE	a) Rokietnice b) Sobota	I. Zlotnik II. Rokietnice	do.
<b>Johann Graf Szoldrski</b> auf Zydowo	II. Smulkowski	4,5	Rokietnice PTE	a) Rokietnice b) Sobota	I. Cerekwice II. Rokietnice	do.
<b>Leo Ephraim</b> in Posen	I. Andr. Schlabs	3,0	Posen PTE	a) Zabikowo b) Komornik	I. Sapowice II. Stenschewo	do.
<b>Ed. Seehawer</b>		4,4 13,4	Schlehen PT Rokietnice E	a) Schlehen b) Ceradz, kirchl.	I. Schlehen II. do.	do.
<b>Katholische Kirche</b> zu Schlehen		9,0	Schlehen PT Rokietnice E	a) Schlehen b) do.	I. Schlehen II. do.	do.
<b>Friedr. Mühlingshaus</b>						
<b>H. Reineke</b>		7,0	Seeheim PT Buk E	a) Buk b) Slupia	I. Seeheim II. do.	do.
<b>Heinrich von Tiedemann</b> , Major a. D., Berlin W. 10, Tiergartenstr. 35	II. Jeannot Müllendorff, Güterdirektor II. Ulrich, Verwalter	4,0	Dopiewo PTE	a) Buk b) Konarzewo	I. Konarzewo II. Dopiewo	do.
<b>Jozef Obrębowicz</b>		9,5 4,0	Posen O 1. PT Dombrowka E	b) Sassenheim b) Skorzewo	I. Dombrowka II. Dopiewo	do.

Name des Gutes bzw. Ortes	Grund- steuer- Rein- ertrag M	Größe in Hektaren (abgerundet)							Viehstand					Angaben aller industriellen An- lagen und Fern- sprechanschlüsse
		Summe	Acker inkl. Gärten	Wiesen	Weiden	Holzungen	Unland, Hofräume, Wege usw.	Wasser	Pferde	Rindvieh		Schafe	Schweine	
										über- haupt	davon Kühe			
<b>Sobota</b> , Rittergut .....	3702	459	345	28	14	60	12	57	134	80	.	64	☞ Rokietnice 2	
° <b>Stenschewo</b> , Gut, z. Stadt St. geh.	834	.	.	.	.	.	.	.	.	.	.	.	.	
° do. do. ....	1689	.	.	.	.	.	.	.	.	.	.	.	.	
<b>Strykowo</b> , Rittergut, mit <b>Eichkrug</b> , <b>Strykow- ko</b> und Rustikalländereien	10841	1200	800	90	40	110	10	150	60	350	170	800	250	☞ Stenschewo 4 Brennerei
<b>Swadzim</b> , Rittergut, mit <b>Przemierowo</b> u. <b>Sady</b>	14396	1352	1165	67	15	88	15	2	119	298	252	.	☞ Schlehen 4 Dampfflug, Dampfbrennerei	
<b>Swierczewo</b> , Gut, z. Gem. Sw. geh.	1166	139	112	20	.	1	3	3	26	40	32	.	☞ Posen 1128 Ziegelei	
<b>Trzeielino</b> , Nr. 5 und 8, Gut, z. Gem. T. geh.	1497	168	161	2	.	2	3	.	18 u. 9 Fohlen	63	31	.	☞ Dopiewo 14	
° do. do. ....	1152	.	.	.	.	.	.	.	.	.	.	.	.	
<b>Trzebaw</b> , Rittergut, mit <b>Chausseehaus</b> , Forst- haus <b>Górka</b> , Vorwerk <b>Górka</b> und <b>Kierzki</b>	12134	2100	775	132	10	913	40	230	85	350	125	12	50	☞ Stenschewo 10 Brennerei, Ziegelei
<b>Wielkie</b> , Rittergut .....	2911	293	225	25	13	.	30	.	46	112	83	.	☞ Schlehen 7	
<b>Wiencowice</b> , Rittergut, mit <b>Drewenca</b> , Wald- wärterh., Forsth. <b>Działy</b> , <b>Wiencowko</b>	9065	1025	609	54	30	305	27	.	86	222	106	.	119	☞ Dopiewo 3 Oldenb. Rindvieh- u. edlePferdezucht
<b>Wirki</b> , Gut .....	346	45,4	41	4,4	.	.	.	.	6	25	14	4	12	☞ Zabikowo 12
° <b>Wiry</b> , Gut, z. Gem. W. geh.	1173	.	.	.	.	.	.	.	.	.	.	.	.	.
<b>Zabikowo</b> , Gut, z. Gem. Z. geh.	753	98	75,7	11,6	10	.	0,6	.	10	30	30	.	.	.

Behörden, Rechtsanwälte und Beamte der Provinz  
siehe: Handbuch der Königl. Behörden.

## Kreis Rawitsch.

Kreisstadt:

Name des Gutes bzw. Ortes	Grund- steuer- Rein- ertrag M	Größe in Hektaren (abgerundet)							Viehstand					Angaben aller industriellen An- lagen und Fern- sprechanschlüsse
		Summe	Acker inkl. Gärten	Wiesen	Weiden	Holzungen	Unland, Hofräume, Wege usw.	Wasser	Pferde	Rindvieh		Schafe	Schweine	
										über- haupt	davon Kühe			
<b>Alt-Guhle</b> , Rittergut .....	3314	359,2	235,3	25,3	0,7	96,7	1,2	.	74	78	4	.	107	☞ Bojanowo 5
und <b>Gerlachowo</b> , Rittergut.	5155	289	215,7	31,5	.	40	1,7	.	58	53	52	.	127	Dampfmolkerei
<b>Alt-Sielec</b> , Rittergut .....	11683	920	492	162	28	203	35	.	126	255	84	5	163	☞ Jutroschin 1 u. 13
mit <b>Bartoschewitz</b> , Ritterg.	5260	395	331	10	.	.	54	.	28	161	67	.	121	☞ Jutroschin 18
<b>Piskornia</b> , Gut, z. Gem. Pi. geh.	1886	184	4	65	22	92	1	.	.	.	.	.	.	.
<b>Pawlowo</b> , Rittergut, zur Gem. Pa. geh.	2771	330	166	30	20	107	7	.	.	.	.	.	.	.
<b>Rogozewo</b> , Gut .....	5758	329	300	6	6	.	17	.	31	130	69	.	131	.
<b>Wielkibór</b> , Forstetabl. mit	6598	941	18	87	8	807	21	.	2	5	4	.	13	.

Name des Besitzers	Name des I. Pächters II. Verwalters	Post-, Telegraphen- und Eisenbahnstation mit Angabe der km Entfernung	Kirchspiele a) evangel. b) kathol.	I. Standesamts- bezirk II. Stadt- bzw. Polizeidistrikt	Sitz des Amts- gerichts
<b>Adele von Dziembowska</b>	II. Plucinski	4,0 Rokietnice PTE	a) Rokietnice b) Sobota	I. Pawlowice II. Rokietnice	Posen
<b>Th. Bartkowski</b>	} Katholische Pfarre zu Stenschewo <b>Hans von Treskow</b> , Ober- leutnant a. D.	Stenschewo PTE	a) Stenschewo b) do.	I. Stenschewo II. do.	do.
<b>Leo von Plucinski</b>		Strykowo PTE	a) Stenschewo b) Modrze	I. Modrze II. Stenschewo	do.
<b>Kindler und Kartmann</b> , Guts- u. Ziegeleibes. in Posen		2,0 Sady PT 6,0 Elsenmühle E 11,0 Posen E 2,5 Posen O. 5 PTE	a) Posen (Kreuzk.) b) Lussowo	I. Sady II. Schlehen	do.
<b>Andreas Kopa</b>	II. Oskar Göhring II. Gust. Göhring, Ziegeleiverw.	4,0 Dopiewo PTE	a) Buk b) Konarzewo	I. Konarzewo II. Dopiewo	do.
<b>Johann Kowalek</b>	I. Wacław von Pluciński	4,5 Stenschewo PT 2,3 Stenschewo E	a) Stenschewo b) Lodz	I. Stenschewo II. do.	do.
Gräfin <b>von Zamojska</b> geb. Gräfin Dzialynska in Paris		3,2 Sady PT 3,0 Ketsch E 5,0 Dopiewo PTE	a) Rokietnice b) Ketsch a) Sassenheim b) Niepruschewo	I. Sady II. Schlehen I. Schierau II. Dopiewo	do.
<b>Stanislaus Palacz</b>	II. v. Rembowski, Administrator	2,5 Komornik PT 4,0 Luban E 3,0 Komornik PT 3,0 Unterberg E 3,0 Zabikowo PT Luban E	a) Zabikowo b) Wiry a) Zabikowo b) Wiry a) Zabikowo b) Wiry	I. Zabikowo II. Fabianowo I. Wiry II. Fabianowo I. Zabikowo II. Posen	do. do. do. do.
<b>Gottfried Hartmann</b>	I. Franz Frankowski				
<b>Propstei</b> zu Wiry, Nutz.: Dekan Seichler					
<b>August von Cieszkowski</b>					

## Kreis Rawitsch.

Rawitsch.

Landgericht: Lissa.

Landwehrbezirk: Rawitsch.

Name des Besitzers	Name des I. Pächters II. Verwalters	Post-, Telegraphen- und Eisenbahnstation mit Angabe der km Entfernung	Kirchspiele a) evangel. b) kathol.	I. Standesamts- bezirk II. Stadt- bzw. Polizeidistrikt	Sitz des Amts- gerichts	
<b>Stanislaus von Modli- bowski</b> , Landschaftsrat in Gerlachowo	II. Zielinski, Alt- Guhle	5,0 Lang-Guhle PT Bojanowo E 3,0 Lang-Guhle PT Bojanowo E 7,0 Jutroschin 2,0 PTE	a) Bojanowo b) Bärsdorf	I. Bojanowo II. do.	Boja- nowo	
<b>Prinz Olgard Czar- toryski</b>	II. W. v. Oppeln- Bronikowski, Direktor	4,0 Jutroschin PTE	a) Jutroschin b) do.	I. Jutroschin II. do.	Jutro- schin	
	I. Stefan Suchocki	3,8 Jutroschin PTE				
	II. W. v. Oppeln- Bronikowski, Direktor	3,0 Jutroschin PTE				
		II. Felix Kreutzinger, Oberförster	3,0 Jutroschin PTE	a) Jutroschin b) Dubin	I. Jutroschin II. do.	do.

Name des Gutes bzw. Ortes	Grund- steuer- Rein- ertrag M	Größe in Hektaren (abgerundet)							Viehstand					Angaben aller industriellen An- lagen und Fern- sprechanschlüsse	
		Summe	Acker inkl. Gärten	Wiesen	Weiden	Holzungen	Unland, Hofräume, Wege usw.	Wasser	Pferde	Rindvieh			Schweine		
										über- haupt	davon Kühe	Schafe			
Noch zu Rittergut <b>Alt-Sielec</b> geh.:															
<b>Dubinko</b> , Rittergut ....	4295	336	301	19	1	1	14	.	26	97	22	.	88	☞ Jutroschin 4 Dampfbrennerei	
<b>Domaradzitz</b> , Rittergut	6929	462	367	73	12	.	9	1	30	41	23	.	29		
<b>Szymonki</b> , Gut u. Ober- försterei	1759	160	115	9	1	30	5	.	2	8	8	.	21	☞ Jutroschin 3 (f. Oberförsterei)	
<b>Bärsdorf</b> , Kgl. Domäne ..	7200	489	337	18	.	125	9	.	30	195	52	.	120	☞ Bojanowo 2 Brennerei	
o do. Gut, z. Gem. B. geh.	2304	.	.	.	.	.	.	.	.	.	.	.	.		
o do. do. ....	1716	.	.	.	.	.	.	.	.	.	.	.	.		
<b>Damme</b> , Gut, z. Gem. D. geh.	1100	225	110	15	4	83	13	.	12	45	15	.	30	☞ Rawitsch 138	
<b>Deutschwehr</b> , Königliche Domäne	2992	199	159	17	12	2	9	.	16	103	35	.	108	☞ Szkaradowo 1	
<b>Dlonie</b> , Rittergut ..... mit	16676	581	516	15	.	52	.	.	49	379	196	151	268	☞ Dlonie 2 Elekt. Betr., Dampf- brennerei, Molk., Ziegelei, Oldenb. Rindviehzucht, Schweinmast Oldenb. Rindviehz., Mastwirtschaft	
<b>Melanienhof</b> , Vorwerk. und <b>Kolackowice</b> , Ritter- gut (i. Kr. Gostyn gel.)		227	212	15	.	.	.	.							
<b>Schönfeld</b> , Rittergut ...		281	247	27	.	.	7	.							
<b>Eichenbronn</b> , Rittergut ..	5500	379	360	2,5	.	16	.	.	24	160	70	.	158	Rindvieh- und Schweinezucht ☞ Rawitsch 27 Dampfbrennerei, Stammherde der Oldenb. Weser- marschrasse ☞ Rawitsch 75	
<b>Friedrichsweller</b> , Gut, z. Gem. F. geh.	1013	56	43	13	.	.	.	.	7	48	20	.	25		
o do. do. ....	933	.	.	.	.	.	.	.	.	.	.	.	.		
<b>Golejewko</b> , Herrschaft, be- stehend aus:															
<b>Golejewko</b> , Rittergut .. mit	4759	306	246	16	35	4	5	.	49	92	49	.	76	☞ Pakoswalde 1	
<b>Alt-Chojno</b> , Rittergut ..	8500	401	378	20	.	.	3	.	48	154	52	.	161		
<b>Neu-Chojno</b> , Rittergut .. mit		597	184	70	.	340	3	.							
<b>Krasnolipka</b> , Ober- försterei und <b>Podborowo</b> , Rittergut ..	940	125,3	125,3	.	.	.	.	.	.	.	.	.	.		
<b>Lesnydom</b> , Vorwerk, zum Rittergut Alt-Chojno geh.	693	162	62	94	.	.	6	.	.	.	.	.	.		
<b>Lonka</b> , Gut, z. Rittergut Alt-Chojno geh.	1953	258	60	128	32	37	1	.	.	.	.	.	.		
<b>Niedzwiadki</b> , Gut, zum Rittergut Golejewko geh.	861	151	67	18	8	55	3	.	.	.	.	.	.		
<b>Stwolno</b> , Rittergut .....	5691	400	242	111	27	10	10	.	.	.	.	.	.		
<b>Sworowo</b> , Rittergut, mit Gut <b>Drogi</b>	4640	554	211	186	10	140	7	.	.	.	.	.	.		
<b>Ugoda</b> , Gut, z. Rittergut Golejewko geh.	1610	110	20	80	.	9	1	.	.	.	.	.	.		
<b>Gostkowo</b> , Rittergut .....	4500	357	330	5	.	15	7	.	21	167	90	.	168	☞ Rawitsch 24 Dampfbrennerei, Rindvieh- und Schweinmast	

Name des Besitzers	Name des I. Pächters II. Verwalters	Post-, Telegraphen- und Eisenbahnstation mit Angabe der Entfernung	Kirchspiele a) evangel. b) kathol.	I. Standesamts- bezirk II. Stadt- bzw. Polizeidistrikt	Sitz des Amts- gerichts
<b>Prinz Olgard Czar- toryski</b>	II. W. v. Oppeln- Bronikowski, Direktor	0,5 Dubin PT	a) Jutroschin b) Dubin	I. Dubin II. Jutroschin	Jutro- schin
		3,5 Jutroschin E			
<b>Fiskus</b>	I. August Heyel- mann	2,2 Dubin PT	a) Jutroschin b) do.	I. Jutroschin II. do.	do.
		5,0 Pakoswalde E			
<b>Heinrich Behrens</b>	I. August Heyel- mann	3,0 Jutroschin PTE	a) Bojanowo b) Bärsdorf	I. Bojanowo II. do.	Boja- nowo
		0,5 Bojanowo PTE			
<b>Julius Wegener</b>	I. Heinrich Oel- richs, Ltn. d. R.	5,0 Rawitsch PTE	a) Rawitsch b) do.	I. Rawitsch II. do.	Rawitsch
		9,0 Szkaradowo PT			
<b>Hugo Görlitz</b>	I. Heinrich Oel- richs, Ltn. d. R.	9,0 Pakoslaw E	a) Jutroschin b) Szkaradowo	I. Dubin II. Jutroschin	Jutro- schin
		<b>Fiskus</b>			
<b>Otilie Fürst. Drucka- Lubecka</b> geb. Woller	II. Alois Scheit- hauer	Dlonie PTE	a) Görchen b) Kolackowice	I. Görchen II. Jutroschin	Rawitsch
		<b>Fiskus</b>			
<b>Franz Naumann</b>	II. Albert Wald- helm II. Paul Ransch	3,0 Dlonie PTE	a) Görchen b) Konary	I. Görchen II. Jutroschin	do.
		7,0 Rawitsch PT			
<b>Julius Fiedler</b>	II. Paul Ransch	7,0 Rawitsch E	a) Bojanowo b) Bärsdorf	I. Bojanowo II. do.	do.
		7,0 Bojanowo E			
<b>Reinhold Kahl</b>	II. Paul Ransch	3,0 Rawitsch PTE	a) Rawitsch b) do.	I. Rawitsch II. do.	do.
		<b>Fiskus</b>			
<b>Johann Graf Czarnecki</b>	II. Hipolit Flor- kowski I. f. d. mit * vers. Flächen: Moritz Weisse i. Chojno (der Rest ist ein- zeln verpachtet)	1,0 Chojno PT	a) Görchen b) Golejewko	I. Sarne II. Görchen	do.
		2,2 Chojno E			
<b>Wilhelm Bitter</b>	II. Hans Mielcke	Chojno PTE	a) Görchen b) Golejewko	I. Sarne II. Rawitsch	do.
		5,0 Slupia PT			
<b>Johann Graf Czarnecki</b>	I. Einzeln ver- pachtet	10,0 Rawitsch E	a) Görchen b) Gründorf	I. Görchen II. Rawitsch	do.
		6,2 Slupia PT			
<b>Johann Graf Czarnecki</b>	I. Einzeln ver- pachtet	11,0 Rawitsch E	a) Görchen b) Gründorf	II. do.	do.
		6,3 Slupia PT			
<b>Johann Graf Czarnecki</b>	I. Einzeln ver- pachtet	6,0 Chojno E	a) Görchen b) Golewko	I. Rawitsch II. do.	do.
		2,3 Slupia PT			
<b>Johann Graf Czarnecki</b>	I. Einzeln ver- pachtet	7,0 Rawitsch E	a) Rawitsch b) Golejewko	I. Rawitsch II. do.	do.
		6,2 Chojno PTE			
<b>Johann Graf Czarnecki</b>	I. Einzeln ver- pachtet	4,0 Slupia PT	a) Görchen b) Golejewko	I. Rawitsch II. do.	do.
		7,0 Chojno E			
<b>Johann Graf Czarnecki</b>	I. Einzeln ver- pachtet	1,1 Niepart PT	a) Görchen b) Niepart	I. Görchen II. do.	do.
		7,0 Gostkowo E			

Name des Gutes bzw. Ortes	Grund- steuer- Rein- ertrag A	Größe in Hektaren (abgerundet)							Viehstand					Angaben aller industriellen An- lagen und Fern- sprechanschlüsse
		Summe	Acker inkl. Gärten	Wiesen	Weiden	Holzungen	Unland, Hofräume, Wege usw.	Wasser	Pferde	Rindvieh		Schafe	Schweine	
										über- haupt	davon Kühe			
° <b>Gromkow</b> , Gut.....	?	33	.	.	.	.	.	.	.	.	.	.	.	
do. Gut, z. Gem. G. geh.	867	48	43	2,8	.	.	1,8	0,4	7	25	13	.	30	☞ Bojanowo 6, 41 f. Pächter
° do. do. ....	?	33	.	.	.	.	.	.	.	.	.	.	.	☞ Dampfbrennerei, Motorpflug, große Viehmast
<b>Gusswitz</b> , Rittergut, mit Vorwerk <b>Klapowo</b> und <b>Tarchalin</b> , Rittergut...	9231	619	496	40	1	45	38		48	210	24	.	57	
<b>Horlau</b> , Gut, z. Gem. Pakos- walde geh.	5343	724	159	134	47	371	13	.	12	.	.	.	.	☞ Pakoswalde 2 Nutztviehl. Wirtsch.
<b>Karlshof</b> , Vorwerk, z. Guts- bez. Bärsdorf geh.	1377	135	90,5	12,5	.	30	2	.	14	91	30	.	10	☞ Bojanowo 20 Beteiligt a. Dampf- mühle Guhrau, Stärkef. Nechlau, Zuckerf. Görchen u. Molk. Rawitsch
<b>Karlsruh</b> , Gut.....	710	90	65	15	.	7	3	.	9	40	16	.	40	
<b>Kawitsch</b> , Rittergut..... mit <b>Sackern</b> , Rittergut.....	9536	880	400	58	.	400	22		50	200	80	.	.	Ziegelei, Feldbahn- betrieb
<b>Klein-Görchen</b> , Gut..... und	4134	191	170	12	.	.	9		16	80	12	.	50	☞ Görchen 18 Rinder- u. Schweine- mast, Rübenbau
<b>Niemarzyn</b> , Rittergut ..	4945	333	260	10	36	16	11	.	34	149	66	.	148	☞ Görchen 17 Lohndampfdrusch
<b>Roszkowko</b> , Rittergut.	8637	618	547	32	.	20	19	.	50	293	132	.	180	☞ Rawitsch 24 Molker., Rindvieh- u. Schweinemast
<b>Rostempniewo</b> , Gut... <b>Sobialkowo</b> , Rittergut . mit <b>Rzyckowo</b> , Gut.....	3210	241	211	11	.	10	9	.	12	130	.	600	.	
<b>Konarzewo</b> , Rittergut....	4943	474	307	21	.	134	11	1	38	132	50	.	.	☞ Rawitsch 107 Dampfbrennerei, Milchwirtschaft, Kreuzung v. Holl. u. Ostrf. Rindvieh, Pferdezucht
<b>Koernerau</b> , Rittergut....	2079	138	132	1,5	.	.	4,5	.	11	66	30	.	60	☞ Niepart 1
<b>Lang-Guhle</b> , Rittergut, m. d. Vorw. <b>Niederhof</b> und <b>Harte</b>	15264	1214	803	119	.	253	38	1	72	400	67	.	.	☞ Bojanowo 7 u. 29, 28 f. Harte Dampfbrennerei
<b>Laszczyn</b> , Rittergut.....	5573	423	379	12	9	11	12	.	100	250	60	11	70	☞ Rawitsch 30 Dampfbrenn., Feld- bahn n. Bahnhof Rawitsch-Ost
<b>Izbice</b> , Gut.....	1571	143	134	1	.	.	8	.	14	70	27	.	25	☞ Rawitsch 103
<b>Stanislawowo</b> , Gut....	3935	827	79	145	106	488	9	.	14	70	27	.	25	☞ Rawitsch 104
<b>Neulaende</b> , Rittergut.....	2592	224	196	14	.	2	12	.	14	70	27	.	25	☞ Bojanowo 21 Dampfstärkefabr.
<b>Osiek</b> , Rittergut, m. d. Vorw. <b>Grüneiche</b> u. <b>Pomocno</b>	9000	760	*334	*130	5	254	37		6	6	6	.	.	☞ Pakoswalde 3
<b>Ostrobudki</b> , Gut.....	1507	96	86,5	6	.	.	3	0,5	13	40	20	.	50	
° <b>Piskornia</b> , Gut, z. Gem. P. geh.	.	.	.	.	.	.	.	.	.	.	.	.	.	☞ Jutroschin 14
<b>Platschkowo</b> , Rittergut..	3735	247	232	8	.	.	7	.	20	115	70	.	.	

Name des Besitzers	Name des I. Pächters II. Verwalters	Post-, Telegraphen- und Eisenbahnstation mit Angabe der km Entfernung	Kirchspiele a) evangel. b) kathol.	I. Standesamts- bezirk II. Stadt- bzw. Polizeidistrikt	Sitz des Amts- gerichts	
<b>Stanislaus Karas</b>		4,0	Dlonie PTE	a) Jutroschin b) do.	I. Jutroschin II. do.	Jutro- schin
<b>Ludwig Sierpowski</b>						
<b>Thomas Wachowiak</b>						
<b>Wilhelm Reinecke</b> , Oberleutn. d. Ldw.	I. Hermann Versen	2,0	Bojanowo PTE	a) Punitz b) do.	I. Bojanowo II. do.	Boja- nowo do.
		4,0	Bojanowo PTE	a) Bojanowo b) Bärsdorf	I. Bojanowo II. do.	
<b>Paul Kühne</b>		6,0	Pakoswalde PTE	a) Pakoswalde b) Jutroschin	I. Pakoswalde II. Görchen	Jutro- schin
<b>Wilhelm Baebenroth</b>		2,7	Bojanowo PTE	a) Bojanowo b) Bärsdorf	I. Bojanowo II. do.	Boja- nowo
<b>Bronislaw Bajon</b>		4,0	Rawitsch PTE	a) Sarne b) Rawitsch	I. Rawitsch II. do.	Rawitsch
<b>Hugo von Langendorff</b> , Major a. D.	II. Arthur Müller	7,6	Kawitsch PT Bojanowo E	a) Bojanowo b) Sackern	I. Bojanowo II. do.	Boja- nowo Rawitsch
	II. Franz Pasker	5,0	Sarne PTE	a) Görchen b) Sackern	I. Görchen II. Bojanowo	
<b>Königl. Ansiedlungs- kommission</b> in Posen	I. Eugen Giese, Leutn. d. R. I. 53 ha einzeln verpachtet	0,5	Görchen PTE	a) Görchen b) do.	I. Görchen II. do.	do.
	I. Georg Schulz, Buckowin, Kr. Lauenburg II. Paul Napral	2,3	Görchen PT Niemarzyn E	a) Görchen b) do.	I. Görchen II. Rawitsch	do.
I. Wilh. Bitter		3,0	Görchen PT Roszkowko E	a) Görchen b) do.	I. Görchen II. do.	do.
		4,0 2,1	Görchen PT Gostkowo E			
I. W. Schade		2,6	Görchen PT Sobialkowo E	a) Görchen b) Sobialkowo	I. Görchen II. do.	do.
II. G. Barten		2,1	Niepart PT Sobialkowo E	a) Görchen b) Niepart	I. Görchen II. do.	do.
<b>Iwan Homberg</b> in Eupen	II. Ludw. Jänisch	7,0	Rawitsch PTE	a) Rawitsch b) Laszczyn	I. Bojanowo II. do.	do.
<b>Friedrich Koerner</b>		1,0	Görchen PT Gostkowo E	a) Görchen b) Niepart	I. Görchen II. do.	do.
<b>Willy Rohr</b>	II. Turek		Lang-Guhle PTE	a) Bojanowo b) Bärsdorf	I. Bojanowo II. do.	Boja- nowo
<b>Wladislaus von Seza- niecki</b> in Laszczyn	II. M. Stelma- chowski	3,0	Bojanowo E			
		4,5 5,0	Rawitsch PT Rawitsch E	a) Rawitsch b) Laszczyn	I. Rawitsch II. Bojanowo	Rawitsch
II. August Smi- kala, Förster		4,0	Rawitsch PTE Rawitsch PTE			
<b>Ludwig Hübner</b> , Lt. d. R.		4,0	Bojanowo PTE	a) Punitz b) do.	I. Bojanowo II. do.	Boja- nowo
Graf <b>Adam Grudziński</b>	I.*Einz.verpacht. II. Sylvester von Strzyzowski	3,5	Pakoswalde PTE	a) Jutroschin b) Dubin	I. Dubin II. Jutroschin	Jutro- schin
<b>Franz Pernak</b>		4,0	Pakoswalde PTE	a) Görchen b) Golejewko	I. Görchen II. Rawitsch	Rawitsch
<b>Kubiak</b>			Jutroschin PTE	a) Jutroschin b) do.	I. Jutroschin II. do.	Jutro- schin do.
Frau Gräfin <b>Helene Zieten</b> in Smolitz	II. Rich. Blasius	3,0	Dlonie PTE	a) Jutroschin b) do.	I. Jutroschin II. do.	do.



Name des Gutes bzw. Ortes	Grundsteuer-Reinertrag M	Größe in Hektaren (abgerundet)							Viehstand				Angaben aller industriellen Anlagen und Fernsprechanschlüsse	
		Summe	Acker inkl. Gärten	Wiesen	Weiden	Holzungen	Unland, Hofräume, Wege usw.	Wasser	Rindvieh			Schafe		Schweine
									überhaupt	davon Kühe				
<b>Sarne</b> , Rittergut, m. Vorw. <b>Folusch</b> u. Rustikalfeldern	5241	544	269	15	.	182	78	.	41	165	45	.	46	☛ Rawitsch 35
<b>Schlemsdorf</b> , Gut, z. Gutsbez. Bärtsdorf geh.	1746	185	159	.	.	25	1	.	22	76	30	.	11	☛ Bojanowo 19 Rübenbau, Viehz. Beteil.a. Dampf- u. Molk.
<b>Sowiny</b> , Rittergut.....	5005	617	372	49	28	152	16	.	74	170	60	299	227	☛ Punitz 2 Dampfziegelei
<b>Stasin</b> , Gut, z. Gem. Janowo geh.	442	156	30	16	.	108	2	.	4	2	2	.	4	Dampfziegelei
<b>Szkaradowo</b> , Propsteigut, z. Gem. S. geh.	1476	131,7	94,3	12	22,2	.	3,3	.	.	.	.	.	.	
<b>Waschke</b> , Rittergut, mit Vorwerk	3699	336	290	3	.	36	6	1	20	160	12	400	.	☛ Punitz 22
<b>Zaorle</b> , Gut.....	1450	170	65	75	8	20	2	.	12	60	20	.	80	☛ Pakoswalde 5
<b>Zawada</b> , Rittergut.....	2401	158	122	13	.	7	16	.	15	83	27	.	11	☛ Punitz 12
<b>Zolendnice</b> , Gut, m. <b>Anna-pol</b> und <b>Fasanerie</b>	6369	500	360	66,4	.	66,9	6,4	0,3	32	139	63	671	90	☛ Żolendnice 17

Behörden, Rechtsanwälte und Beamte der Provinz siehe: Handbuch der Königl. Behörden.

Kreis

Kreisstadt:

Name des Gutes bzw. Ortes	Grundsteuer-Reinertrag M	Größe in Hektaren (abgerundet)							Viehstand				Angaben aller industriellen Anlagen und Fernsprechanschlüsse	
		Summe	Acker inkl. Gärten	Wiesen	Weiden	Holzungen	Unland, Hofräume, Wege usw.	Wasser	Rindvieh			Schafe		Schweine
									überhaupt	davon Kühe				
<b>Albrechtshof</b> , Königliche Domäne, mit <b>Preussenhof</b> , Vorwerk	5219	457	348	31	5	52	17	4	40	180	8	.	.	☛ Duschnik 10
<b>Augustenhof</b> , Kgl. Domäne	2917	257,6	20,6	30	.	.	8,5	12,7	27	90	4	.	4	☛ Duschnik 7
<b>Baborowko</b> , Rittergut...	5092	426	338	46	1	24	16	1	57	90	60	.	160	☛ Samter 26 Brennerei
<b>Bakerode (Cmachowo)</b> , Rittergut, m. d. Vorw. <b>Feldstedt (Cmachówko)</b>	7623	493	449	29	.	.	15	.	40	170	50	.	.	☛ Wronke 29 Dampfbrennerei Braunkohlenlager
<b>Biezdrowo</b> , Rittergut...	8243	770	697	45	13	.	15	.	68	252	60	70	150	☛ Wronke 5 Brennerei
<b>Buschewo (Buszewo)</b> , Rittergut	2398	377,3	312	20	.	3	7	35	50	75	5	.	80	☛ Lubosin 7 Brennerei
<b>Bythin</b> , Rittergut, m. Vorwerk <b>Roschki</b> und	23115	1997	1073	75	36	602	211	.	181	484	181	277	782	☛ Kazmierz 8 Dampfbrennerei Dampfmahlmühle
<b>Brzyzno</b> , Vorwerk.....	4469	322	287	17	13	.	2	3	.	.	.	.	.	
<b>Chlewisk</b> , Rittergut....	13230	977	825	19	.	110	23	.	128	406	109	13	416	☛ Kazmierz 1
<b>Mlodasko</b> , Rittergut....	9792	930	565	45	13	274	33	.	82	195	55	7	200	☛ Kazmierz 10 Ziegelei
<b>Witkowice</b> , Gut.....	.	480	480	.	.	.	.	.	.	.	.	.	.	☛ Kazmierz 6
<b>Ceradz dolny</b> , Rittergut.	4415	556	500	7,5	.	42,5	6	.	90	120	60	.	150	☛ Buk 32 Dampfbrennerei, Pferdezucht, Milch- wirtsch. Schweine- mast

Name des Besitzers	Name des I. Pächters II. Verwalters	Post-, Telegraphen- und Eisenbahnstation mit Angabe der Entfernung km	Kirchspiele a) evangel. b) kathol.	I. Standesamtsbezirk II. Stadt- bzw. Polizeidistrikt	Sitz des Amtsgerichts
<b>Wilhelm Schade</b> , Rittmeister d. L. a. D.	II. Rudolf Nikolai	Sarne PTE	a) Sarne	I. Sarne	Rawitsch
<b>Julius Wegener</b>	II. A. Matzel	4,0 Bojanowo PTE	b) do. a) Bojanowo b) Bärtsdorf	II. Bojanowo I. Bojanowo II. do.	Bojanowo
<b>Lambert von Budziszewski</b>	II. Johnke	5,5 Bojanowo PTE	a) Görchen b) Punitz	I. Bojanowo II. do.	do.
<b>Emil Braun</b> , Oberamtmann in Posen	II. Einzeln verpachtet	3,0 Szkaradowo PT 7,0 Jutroschin E	a) Jutroschin b) Szkaradowo	I. Dubin II. Jutroschin	Jutroschin
<b>Propstei</b> zu Szkaradowo, Nutz.: Pfarrer Kas. Mizgalski	II. Otto Graupe, Oberinspektor	10,0 Jutroschin E 3,0 Punitz PTE 7,0 Bojanowo E	a) Punitz b) do. c) reform.	I. Bojanowo II. do.	Bojanowo
<b>Carl von Roeder</b> , Landrat a. D. a. Ober-Ellguth, Kr. Guhrau			Wuschke a) Pakoswalde b) Dubin	I. Dubin II. Jutroschin	Jutroschin
<b>Karl Petrass</b>		2,0 Punitz PTE	a) Punitz b) do.	I. Bojanowo II. do.	Bojanowo
<b>Heinrich Schönefeldt</b> , Leutn. d. Res.		2,7 Sarne PTE	a) Görchen b) Laszczyn	I. Görchen II. do.	Rawitsch
<b>Wilhelm Bitter</b> in Roszkowko					

Samter.

Samter.

Landgericht: Posen.  
Landwehrbezirk: Samter.

Name des Besitzers	Name des I. Pächters II. Verwalters	Post-, Telegraphen- und Eisenbahnstation mit Angabe der Entfernung km	Kirchspiele a) evangel. b) kathol.	I. Standesamtsbezirk II. Stadt- bzw. Polizeidistrikt	Sitz des Amtsgerichts
<b>Fiskus</b>	I. Frau Mia verw. Niehoff	4,0 Podrzewie PT 3,0 Polko E 3,5 Bythin PT	a) Duschnik b) Wiltschin	I. Duschnik II. do.	Samter
	I. Otto Giffhorn, Kgl. Oberamtm. II. Jörtzig	4,4 Duschnik PT 8,4 Polko E Baborowko PTE	a) Duschnik b) Wiltschin a) Samter b) do.	I. Duschnik II. do. I. Samter Ldbz. II. Samter	do. do.
	<b>Otto von Hantelmann</b> , Majoratsbesitzer <b>Theodor von Bake</b> , Ökonomierat in Neudorf b. W.	1,5 Wroblewo PT 6,0 Wronke E	a) Neubrücke b) Biezdrowo	I. Wronke II. do.	Wronke
<b>Ed. von Kurnatowski</b> , Oberlt. a. D. <b>P. von Mielęcki</b>	II. Heinrich Dzikowski	2,4 Wroblewo PT 6,0 Wronke E 4,0 Lubosin PTE	a) Neubrücke b) Biezdrowo a) Pinne b) Ottorowo	I. Neubrücke II. Wronke I. Pinne II. do.	do. Pinne
Fräulein <b>Helene von Gasiorowska</b> in Nizza	II. Karl Motty in Bythin	5,0 Bythin PT Polko E	a) Duschnik b) Bythin	I. Mlodasko II. Duschnik	Samter
<b>Dr. med. Stanislaus Jerzykowski</b> in Posen, Wilhelmstr. 18	II. Wlodzimierz Jerzykowski	4,0 Kammthal PT 8,0 Buk E	a) Buk b) Ceradz koscielny	I. Kammthal II. do.	do.

Name des Gutes bzw. Ortes	Grund- steuer- Rein- ertrag /h	Größe in Hektaren (abgerundet)							Viehstand				Angaben aller industriellen An- lagen und Fern- sprechanschlüsse	
		Summe	Acker inkl. Gärten	Wiesen	Weiden	Holungen	Unland, Floräume, Wege usw.	Wasser	Pferde	Rindvieh		Schafe		Schweine
										über- haupt	davon Kühe			
<b>CheImno</b> , Rittergut..... mit <b>Koschanowo</b> , Gut .....	5752 2245	590 275	441 240	50 25	. .	75 7,5	20 2,5	4 .	70 24	210 130	50 10	. .	120 500	☞ Pinne 14 ☞ Ottorowo 1 Rübenbau, Pferde- Rindvieh- (Frei- burger Kreuzg.) u. Schweinez., Mast- wirtschaft
<b>Dembin</b> , Rittergut.....	4637	506	452	45	.	0,5	8	0,5	60	200	52	.	200	☞ Scharfenort 1 Brennerei, Dampf- mühle u. Ziegelei
<b>Dobrojewo</b> , Rittergut, mit d. Vorwerken <b>Bielejewo</b> , <b>Binino</b> , <b>Nosalewo</b> <b>Stefanowo</b> .....	26337 1000	2979 175	1479 140	166 30	31 . .	1120 . .	183 5	. . .	196 14	817 50	200 10	. . .	113 20	☞ Samter 23 ☞ Samter 53 (für Vorwerk) Dampfbrenn., Zieg. (f. eigenen Bedarf)
<b>Galowo</b> , Rittergut, mit Vor- werk <b>Jastrowo</b>	14201	1189	886	85	7	178	33	.	112	922	?	917	375	☞ Szrodke 5 Stärkefabrik
<b>Gnuschin (Gnuszyn)</b> , Rittergut	4752	626	449	98	.	63	16	.	48	240	40	.	208	*einschl. 20 Stück Jungvieh
<b>Grabowiec</b> , Mühlengut, zu Schloß Samter geh.	1005	112	100	7	.	.	5	.	12	*80	40	.	30	
<b>Grodziszczko</b> , Rittergut, z. Gutsbez. Brzoza geh., m. <b>Brzoza</b> , Gut	10347	877	730	51	10	67	19	.	56	140	60	1522	126	
<b>Grofs-Gay</b> , Rittergut, m. d. Vorwerken <b>Sierpówko</b> , <b>Strammica</b>	15507	1617	1172	175,6	.	245,3	24	.	163	327	69	.	163	☞ Schlehen 3 Brennerei u. Zieg.
<b>Grofs-Psarskie</b> , Major- Herrschaft, bestehend aus: <b>Psarskie</b> , Rittergut, mit d. Vorwerken <b>Bielawy</b>	10585	1381	923	174	5,4	186	50	42	60	200	80	.	250	☞ Pinne 34 Dampfbrennerei, Bäckerei, Zucht v. Oldenbg. Zucht v. (Export) u. York- shirschweinen
<b>Karmin</b> .....	4064	362	273	35	50,5	.	2,5	1	32	92	25	.	46	☞ Pinne 37
<b>Koninko</b> , Rittergut ....	3260	403	240	98	7	42	15	0,5	25	97	21	.	86	☞ Pinne 19
<b>Hundeshagen</b> , Oberförst., i. Kr. Samter u. Birnbaum gel., best. aus d. Schutzbezirken <b>Choyno</b> , <b>Pfaffenberg</b> , <b>Jagolitz</b> , <b>Theerofen</b> , <b>Schostaki</b> , <b>Lichwin</b> u. <b>Stierwald</b>	?	8488	87	53	414	7661	128	145	14	78	50	2	59	Nutz- holz
<b>Ilsebau (Gonsawy)</b> , Rittergut	4310	286	270	6	.	.	10	.	35	106	77	.	107	☞ Samter 17
<b>Kaisershof</b> , Kgl. Domäne, m. Vorw. <b>Wilhelmshof</b>	14483	985	810	108	40	.	27	.	70	350	8	.	300	☞ Duschnik 1 Dampfbrennerei, Ziegelei
<b>Karlshof</b> bei Wronke, Gut, z. Gem. Popowo geh.	332	113	58	9	.	45	1	.	6	16	14	7	36	
do. do. ....	1107	113	58	9	.	45	.	1	5	29	6	.	16	☞ Scharfenort 4 Bet. an Gen.-Molk. Rübenbau für Zuckerf. Samter
<b>Karolin</b> , Kgl. Domäne ...	?	145	145	.	.	.	.	.	18	80	45	.	100	☞ Kazmierz 3 Dampfbrennerei in Neudorf
<b>Kazmierz</b> , Rittergut, m. d. Vorw. <b>Dalnepole</b> , <b>Emi- lianowo</b> , <b>Gorszewice</b> , <b>Kopanino</b> , <b>Neudorf</b> bei Kazmierz	24186	2171	1731	124	.	227	.	.	144	617	?	?	734	
<b>Komorowo</b> , Rittergut ..	5816	439	259	75	10	.	6	89	25	117	?	.	109	
<b>Sachsenhof (Brodzi- szewo)</b> , Rittergut	6219	815	612	31	15	143	9	.	61	173	?	466	207	☞ Samter 31 Stärkefabrik

Name des Besitzers	Name des I. Pächters II. Verwalters	Post-, Telegraphen- und Eisenbahnstation mit Angabe der km Entfernung		Kirchspiele a) evangel. b) kathol.	I. Standesamts- bezirk II. Stadt- bzw. Polizeidistrikt	Sitz des Amts- gerichts
		km	Entfernung			
<b>Erhard Lehmann- Nitsche</b> , Leutn. d. R. in CheImno <b>Eugen Bollmann</b>	II. Louis Nast	5,0	Pinne PT	a) Pinne	I. Pinne	Pinne
		4,8	Lubosin E	b) do.	II. do.	
<b>Graf Franz Kwilecki</b>  <b>Dr. Ludwig v. Mycielski</b>  <b>Erich Wiczynski</b> , Oberlt. d. L.-K. <b>Johannes Roskam</b>  <b>Michael von Zeroncki</b> in Brzoza  <b>Dr. Bogumil Hobanow- ski, Stefan von Ponikiewski</b> u. <b>Hipolit von Ponikiewski</b>	II. v. Krzyzanski, Bevollm. in Nosalewo II. Bartz, Oberfst. in Klemensowo I. Paul Dobierski in Stefanowo II. v. Chrzanow- ski, Jastrowo	6,5	Pinne PT	a) Pinne	I. Pinne	do.
		2,0	Lubosin E	b) Wiltschin	II. do.	
		3,5	Ottorowo PT	a) Samter	I. Ottorowo	Samter
		3,2	Lubosin E	b) Ottorowo	II. Pinne	
<b>Dobieslaw Graf Kwile- lecki</b> auf Kwiltsch, Kr. Birnbaum  <b>Fiskus</b>	I. Kazimierz von Glebocki für Psarskie und Bielawy I. v. Budziszewski  I. Waclaw Cichowicz II. Kurtv. Wurmb, Forstmeister in Buchazewo b. Zirke, Kr. Birn- baum	3,2	Scharfenort Binino E [PT	a) Wronke b) Scharfenort	I. Scharfenort II. Samter Nord	do.
		5,0	Neuthal (Pos.) Wronke E [PT	a) Wronke b) Biezdrowo	I. Scharfenort II. Wronke II	
<b>Georg Hulfse</b> , Leutn. d. R. <b>Fiskus</b>  <b>P. Buchholz</b> <b>Eduard Zielke</b> <b>Fiskus</b>	I. Franz Stich, Leutn.  I. Heinrich Bil- stein  I. Frau Marie Fehlani, Neu- dorf bei Kaz- mierz II. Georg Fehlani	2,0	Samter PTE	a) Samter b) do.	I. Samter Ldbz. II. do.	Samter
		9,7	Duschnik PT Polko E	a) Duschnik b) do.	I. Duschnik II. do.	
<b>Königl. Ansiedlungs- kommission</b> in Posen	I. Heinrich Bil- stein  I. Frau Marie Fehlani, Neu- dorf bei Kaz- mierz II. Georg Fehlani	2,7	Wronke PTE	a) Wronke b) Biezdrowo	I. Wronke II. do.	Wronke
		2,0	Penskowo PTE	a) Samter b) Obersitzko	I. Samter Ldbz. II. do.	
<b>Königl. Ansiedlungs- kommission</b> in Posen	I. Frau Marie Fehlani, Neu- dorf bei Kaz- mierz II. Georg Fehlani	5,5	Kazmierz PTE	a) Samter b) Kazmierz	I. Samter Ldbz. II. Kazmierz	do.
		2,3	Lipnica PT Samter E	a) Samter b) Ottorowo	I. Samter Ldbz. II. Samter	

Name des Gutes bzw. Ortes	Grund- steuer- Rein- ertrag M	Größe in Hektaren (abgerundet)							Viehstand					Angaben aller industriellen An- lagen und Fern- sprechanschlüsse		
		Summe	Acker inkl. Gärten	Wiesen	Weiden	Holzungen	Unland, Hofräume, Wege usw.	Wasser	Pferde	Rindvieh über- haupt	davon Kühe	Schafe	Schweine			
°Kazmierz, Gut, z. Gem. K. geh.	771	.	.	.	.	.	.	.	.	.	.	.	.	.	.	.
Kempa, Restgut .....	1420	117,3	100	15	.	.	2	0,3	?	?	?	?	?	?	?	?
Kiontschin (Kiaczyn), Rittergut, mit Stare, Gut	7882	769	641	40	32	36	20		84	184	?	79	258	☞ Kazmierz 7		
Kobylnik, Rittergut, Majorat, mit	8835	922	465	48	11	372	25	1	92	137	64	807	3	☞ Samter 22 Ziegelei z. eigenem Bedarf, Zucker- rübenbau Brennerei		
Szczuczyn, Rittergut...	12025	1262	651	54	32	496	29		64	324	79	1021	50			
Königshof, Kgl. Domäne.	14372	701	587	85	.	5	21	3	60	350	140	.	60	☞ Königshof 1 Dampfbrennerei, Stärkefabrik		
Konin, Rittergut.....	9156	1014	660	39	.	300	15		61	272	88	.	183	☞ Pinne 32		
Kunowo, Gut.....	2818	150	132,5	16	.	1,5	.	.	16	65	30	.	70	☞ Duschnik 5 Torfgräberei, Torf- maschinenstich		
Kuzle, Gut.....	1500	183	129	50	.	.	4	.	26	100	6	.	50	☞ Ottorowo 8		
Lindenhöhe, Gut, z. Gem. L. geh.	2580	67	62	2	.	3	.	.	8	35	26	.	38	☞ Samter 92		
do. do. ....	1391	106	96	6	.	3	1	.	12	60	26	.	30			
do. do. ....	684	56,5	49	2,5	.	3	2	.	6	30	18	.	30	☞ Samter 91		
Lipnica, Rittergut, mit Vorwerk Polko	6140	824	441	81	1	275	26		36	120	60	.	150	☞ Ottorowo 2 Brennerei		
Piersko, Rittergut .....	4918	458	324	43	14	.	77		59	122	32	491	130			
Groß-Sokolnik, Rittergut, m. Vorw. Czysciec	8736	706	453	53	2	179	.	.	56	210	77	579	183	☞ Ottorowo 6		
Wierchaczewo, Rittergut	4810	328	248	70	3	.	7		54	157	82	.	156			
Lubosin, Rittergut .....	6525	518	380	59	15	.	12	52	41	201	?	.	297	☞ Lubosin 4		
Karlshöhe (Przystanki), Rittergut	5846	563	386	45	87	.	8	37	36	155	.	720	197			
Marisfeld, Rittergut .....	4155	497	360	47	1	37	4	48	50	240	?	.	173	☞ Lubosin 6 Ziegelei		
Mieschisk (Mieścisk), Gut	1389	265	238	12	9	.	6	.	20	102	50	.	72	☞ Duschnik 4		
Myszkowo, Rittergut, mit Vorwerk Chrusty und Freithal, Rustikalbesitz	7012	895	618	36	17	195	28	1	54	78	45	630	98	☞ Samter 33 Ölmühle		
Konsinowo, Rittergut..	5711	445	373	47	21	.	4	.	70	68	?	.	139	☞ Samter 2 Mahlm., Dampf- brennerei		
Neudorf bei Wronke, Herrschaft, Rittergut, mit den Vorwerk Samolentsch, Marianowo, Zamosc, Smolnica u. Altstadt	21378	1659	1613	25	.	.	11	10	160	500	140	.	400	☞ Wronke 21 Dampfbrennerei, Ziegelei, Braun- kohlenlager		
°Neudorf bei Wronke, Gut, z. Gem. N. geh.	831	.	.	.	.	.	.	.	.	.	.	.	.			
Neuvorwerk, Gut, z. Stadt Samter geh.	2072	128	117	10	.	.	1	.	10	20		.	30			
Niewierz, Rittergut .....	.	278	200	50	.	18	10	.	50	101	?	.	151	☞ Brody 1		

Name des Besitzers	Name des I. Pächters II. Verwalters	Post-, Telegraphen- und Eisenbahnstation mit Angabe der km Entfernung	Kirchspiele a) evangel. b) kathol.	I. Standesamts- bezirk II. Stadt- bzw. Polizeidistrikt	Sitz des Amts- gerichts
Katholische Kirche zu Kazmierz		Kazmierz	a) Samter b) Kazmierz	I. Samter Ldbz. II. Kazmierz	Samter
Simon Hanczyk		1,5 Baborowko PTE	a) Samter b) do.	I. Samter Ldbz. II. Samter	do.
Frau Johanna verw. von Lubieńska und Kinder	II. Stanisł. Stylo	2,6 Kazmierz PTE	a) Samter b) Kazmierz	I. Samter Ldbz. II. Kazmierz	do.
		8,0 Samter PTE	a) Obersitzko b) do.	I. Samter Ldbz. II. Samter	do.
		5,0 Penkowo E			
Tadeusz von Twardowski, Majoratsbesitzer		3,0 Samter PTE	a) Samter b) do.	I. Samter Ldbz. II. Samter	do.
Fiskus	I. Fried. Hagena, Kgl. Oberamtm.	Königshof PTEKlb	a) Duschnik b) Buk	I. Wierzeja II. Duschnik	do.
		10,0 Buk E			
Georg Frhr. von Massenbach, Oberlt. d. R.	II. Leo Bensch, Oberinspektor	5,0 Pinne PTE	a) Pinne b) do.	I. Pinne II. do.	Pinne
Klemens Buszkiewicz, Rittergutsbesitzer	II. Czybulski	3,0 Duschnik PT	a) Duschnik b) Bythin	I. Duschnik II. do.	Samter
		7,0 Polko E			
Karl Giese		4,0 Ottorowo PT	a) Neuthal b) Ottorowo	I. Ottorowo II. Pinne	Pinne
		7,0 Lubosin E			
Stanislawa Cybulska		5,0 Samter PTE	a) Samter b) do.	I. Samter II. do.	Samter
Otto Rau					
Gustav Stenzel					
		Lipnica PT	a) Samter	I. Samter Ldbz.	do.
		3,0 Polko E	b) Ottorowo	II. do.	
		2,0 Bythin PT	a) Duschnik	I. Duschnik	do.
		2,0 Polko E	b) Wilczyn	II. Kazmierz	
		3,3 Lipnica PT			
		2,4 Polko E	a) Samter	I. Samter Ldbz.	do.
		3,3 Ottorowo PT	b) Kazmierz	II. Kazmierz	
		1,8 Polko E			
Maj. de Rège'sche Familienstiftung, Hauptvorsteher Major Giersch de Rège in Friedenau bei Berlin	II. Eugen de Rège, Nebenvorsteher, Frankfurt a. M. II. Reiber	Lubosin PTE	a) Pinne b) Ottorowo	I. Pinne II. do.	Pinne
Frau Mia verw. Niehoff, Kgl. Domänenpächterin in Albrechtshof	I. Franz Koch	3,0 Ottorowo P	a) Samter	I. Ottorowo	Samter
Maryjanna Bloch		4,0 Lubosin TE	b) Ottorowo	II. Samter	
		6,3 Duschnik PT	a) Duschnik	I. Młodasko	do.
		11,0 Buk E	b) Ceradz kos.	II. Duschnik	
		7,6 Samter PTE	a) Samter b) Kazmierz	I. Kazmierz II. Samter	do.
Edmund von Żółtowski	II. Joh. v. Kalkstein	4,0 Pamiontkowo PT	a) Samter b) do.	I. Samter Ldbz. II. Samter	do.
		2,0 Baborowko E			
		5,0 Samter E			
Hannoverscher Klosterfonds	I. Theod. v. Bake, Ökonomierat	2,0 Wronke PTE	a) Wronke b) do.	I. Wronke II. do.	Wronke
Amalie Köhler					
Katholische Kirche zu Samter, Nutz.: Pfarrweser Putz	I. St. Michalak	3,0 Samter PTE	a) Samter b) do.	I. Samter II. do.	Samter
Stanislaus Plotkowiak		4,5 Brody PT	a) Duschnik	I. Pinne	Pinne
		3,0 Lubosin E	b) Brody	II. do.	

Name des Gutes bzw. Ortes	Grund- steuer- Rein- ertrag M	Größe in Hektaren (abgerundet)							Viehstand					Angaben aller industriellen An- lagen und Fern- sprechanschlüsse	
		Summe	Acker inkl. Gärten	Wiesen	Weiden	Holzungen	Umland, Hofräume, Wege usw.	Wasser	Pferde	Rindvieh	Schafe	Schweine			
<b>Obersitzko</b> , Stadtgut, zur Stadt O. geh.	240	30	28	2	.	.	.	4	12	7	.	10			
<b>Obrzycko</b> , Majorat (s. a. Kr. Obornik und Kolmar)	39898	4841	2230	210	200	2091	100	10	216	688	362	240	409	☞ Samter 18 ☞ Obersitzko 7 (f. Verwaltung), 16 (f. Kasse) Dampfmahl- und Schneidemühle, Dampfbäckerei	
<b>Gay</b> , Rittergut.....	589	531	4	18	12		24	54	187	76	554	140		☞ Samter 18 Rübenbau	
<b>Ordzyn</b> , Rittergut.....	608	598	7,5	.	.	.	2	52	280	.	.	150		☞ Wronke 32 Rübenbau, Mastwirtschaft	
<b>Obrowo</b> , Rittergut.....	481	471	10	.	.	.	.	36	200	60	.	200		☞ Obersitzko 27 Brennerei	
<b>Penskowo</b> , Gut.....	267	265	2	.	.	.	.	30	100	?	.	50		☞ Obersitzko 1 Rübenbau	
<b>Lissabon</b> , Gut.....	289	281	.	.	8	.	.	20	100	?	.	25		Rübenbau	
<b>Annaberg</b> , Gut.....	202	190	10	2	.	.	.	4	13	?	.	16		☞ Obersitzko 24 Weidewirtschaft	
<b>Borownik</b> , Vorwerk ...	136	60	52	5	19	.	.	9	20	?	.	30		Kunstwiesen	
<b>Augustsburg</b> , Vorwerk	94	54	.	.	40	.	.	22	27	18	.	70		☞ Obersitzko 35	
<b>Peterawe</b> , Vorwerk ....	1809	110	100	7	3	.	.	15	22	?	.	25			
<b>Grünberg</b> , Oberförsterei, <b>Grünberg, Piotrowo, Chraplewo, Nuszke, Kozmin</b> , Forstschutzbezirke	2249	.	.	.	2249	.	.	.	.	.	.	.	.		☞ Obersitzko 12
<b>Oporowo</b> , Rittergut, mit Vorwerk <b>Bobulezyn</b>	12567	761	682	58	.	20	0,5	110	250	87	603	187		☞ Wronke 8 Brenner., Ziegelei, Züchtung d. Fr. Merinoschafe, Kgl. Beschälstat.	
<b>Klutschewo (Kluczewo)</b> , Gut, mit Vorwerk <b>Zapust</b> und Försterei <b>Wielonek</b>	15107	1588	750	66	40	700	27	5	94	236	100	.	201		
<b>Ottorowo</b> , Rittergut, m. d. Vorwerken <b>Kamionka, Vincentowo</b>	15804	2132	902	150	149	832	99	162	347	141	.	694		☞ Ottorowo 9 Dampfbrennerei	
<b>Peterawe</b> , Gut, z. Gem. P. geh.	615	69	16	3	49	0,8	0,2	.	.	.	.	.	.		
do. Bauerngut, do.	645	61	21	10	30	.	.	2	13	5	3	10			
do. do. ....	600	85,5	22	20	43	0,5	.	.	.	.	.	.	.		
<b>Pinne</b> , Schloß, Rittergut .. mit	6167	699	394	81	.	102	4	118	41	124	?	.	10	☞ Pinne 18 Dampfbrennerei, Trockenanlage	
<b>Erholung</b> , Vorwerk ....	?	100	100	.	.	.	.	1	30	?	.	.	.		
<b>Jakubowo</b> , Rittergut ..	5200	547	255	83	.	201	2	6	44	94	23	.	12		
<b>Pinne</b> , Stadtgut, z. Stadt P. geh.	462	50	46	4	.	.	.	8	36	16	.	12		☞ Pinne 8 Dampfmühle	
do. Propsteigut, do.	1989	251	224	20	2	1	4	.	.	.	.	.	.		
<b>Podrzewie</b> , Gut, z. Gem. P. geh.	3300	275	268	5	.	2	.	40	110	5	.	.	.	☞ Duschnik 9	
<b>Popowo</b> , Gut, z. Gem. P. geh.	169	93	29	31	31	2	.	.	.	.	.	.	.	☞ Wronke 30 Ziegelei	
do. Mühlengut, do.	88	42	1	2	42	.	.	1	5	20	8	.	16	Wassermühle	

Name des Besitzers	Name des I. Pächters II. Verwalters	Post-, Telegraphen- und Eisenbahnstation mit Angabe der Entfernung		Kirchspiele a) evangel. b) kathol.	I. Standesamts- bezirk II. Stadt- bzw. Polizeidistrikt	Sitz des Amts- gerichts
		km				
<b>Wilhelm Richter</b>		6,0	Obersitzko PT Penskowo E	a) Obersitzko b) do.	I. Obersitzko II. do.	Pinne
	II. Gust. Nehring, General-Bevoll- mächt., Gay II. Gust. Dolling, Rentmeister					
	II. Oskar Kanus I. Richard Rolin	4,8 4,0 2,0	Samter PT Penskowo E Penskowo PTE	a) Samter b) do.	I. Samter Ldbz. II. Wronke II	Samter
	II. Franz Jung I. Prot.v.Mielecki	3,0	Obersitzko PT Penskowo E Penskowo PTE	a) Obersitzko b) do.	I. Obersitzko II. Wronke II	do.
<b>Sigismund Nalecz Graf Raczyński</b> , Majorats- herr auf Obrzycko	II. Franz Jung I. Gust. Nehring, Gen.-Bevollm., Gay II. Oskar Kanus		Penskowo PTE Obersitzko PT Wronke E Obersitzko PTE			
	II. Friedr. Dreger	4,0	Obersitzko PTE Obersitzko PT Penskowo E Wronke E	a) Obersitzko b) do. a) Peterawe b) Obersitzko a) Obersitzko b) do.	I. Obersitzko II. Samter I. Obersitzko II. Wronke II I. Obersitzko II. Wronke II	do. do. do.
	II. Paul Dreger, Oberförster					
	II. P. v. Mielecki, Gen.-Bevollm. in Penskowo II. W. Mackowiak in Oporowo II. W. Tomaszewski in Bobulezyn II. L. v. Koszut- skii. Klutschewo II. Schmidt	6,0 2,0 2,5 5,3	Wronke PTE Scharfenort Penskowo E Ottorowo PT Polko E	a) Wronke b) Scharfenort a) Samter b) Scharfenort a) Samter b) Ottorowo	I. Scharfenort II. Wronke II I. Scharfenort II. Wronke II I. Ottorowo II. Samter	do. do. do.
<b>Miecislaus Graf Kwilecki</b>						
<b>Königl. Ansiedlungs- kommission</b> in Posen						
<b>Gottfried Farr</b>		4,0 9,0	Obersitzko PT Wronke E	a) Peterawe b) Obersitzko	I. Obersitzko II. Wronke II	do.
<b>Wilhelm Grieser</b>						
<b>Rudolf Zimmermann</b>	II. Bloy, Ober- inspektor II. Karl Primer		Pinne PTE			
<b>Karl Freiherr von Massenbach</b>		3,0	Pinne PTE	a) Pinne b) do.	I. Pinne II. do.	Pinne
<b>Wanda Hagen geb. Weiß</b>			Pinne PTE			
<b>Katholische Kirche</b> zu Pinne <b>Theodor Bonse</b>	I. Einzeln ver- pachtet	2,0	Podrzewie PT Lubosin E	a) Duschnik b) Wiltschin	I. Pinne II. Duschnik	do.
<b>Friedr. Hellwig</b> , Krumm- wiese <b>Hellmut Lieske</b>		4,0	Wronke PTE	a) Wronke b) Biezdrowo	I. Wronke II. do.	Wronke

Name des Gutes bzw. Ortes	Grund- steuer- Rein- ertrag /h	Größe in Hektaren (abgerundet)							Viehstand					Angaben aller industriellen An- lagen und Fern- sprechanschlüsse
		Summe	Ackerinkl. Gärten	Wiesen	Weiden	Holzungen	Unland, Hofräume, Wege usw.	Wasser	Pferde	Rindvieh		Schafe	Schweine	
										über- haupt	davon Kühe			
<b>Poscharowo (Pozarowo),</b> Rittergut, m. Vorw. <b>Olina</b>	7582	1375	547	45	.	750	18	15	100	200	72	.	50	☞ Wronke 6 Dampfbrennerei, Kartoffeltrocken- anlage
<b>Przyborówko,</b> Rittergut	4630	570	451	29	16	41	33		111	164	?	.	290	☞ Samter 4 Ziegelei
<b>Richardswalde,</b> Vorwerk, z. Stadt Scharfenort geh.	858	106	87	7	10	2	.	.	8	30	15	.	10	
<b>Richthausen,</b> Rittergut	2812	544	314	37	3	178	6	6	53	126	40	.	104	☞ Szrodke 4 Brennerei
<b>Rudki,</b> Rittergut, mit den Vorwerken <b>Barbarki,</b> <b>Szczepy</b> und <b>Karolewo</b> .....	7876	1027	574	75	.	317	61		109	250	60	.	108	☞ Samter 20 Ziegelei
<b>Samter,</b> Schloß, Herzogl. Domäne, mit den Vorwerken <b>Mutowo, Louisenhof,</b> <b>Swidlina u. Dolenga I</b> <b>u. II</b> im Kreise Obornik	15899	1204	1002	81	9	59	53		142	379	.	.	501	☞ Samter 19 Dampfbrennerei, Mastviehwirtsch.
<b>Samter,</b> Gut, z. Stadt S. geh.	4470	101,5	98	.	2,5	.	1	.	15	40	40	.	45	☞ Samter 76
do. Stadtgut, do.	317	19,5	17	.	.	.	2	0,5	3	10		.	15	☞ Samter 83 Ziegelei
do. do. ....	1356	91	88	1	1	.	1	.	10	54	28	.	.	☞ Samter 30
<b>Sandhofen (Piaskowo),</b> Gut, z. Gem. S. geh.	1197	214	172	30	1	8	3	.	20	80	40	.	70	☞ Samter 73
<b>Sarbia,</b> Rittergut .....	4211	342	281	39	4	4	14		51	127	64	.	60	☞ Duschnik 8
° <b>Scharfenort,</b> Gut, z. Stadt Sch. geh.	990	.	.	.	.	.	.	.	.	.	.	.	.	.
° do. do. ....	834	.	.	.	.	.	.	.	.	.	.	.	.	.
<b>Slopanowo,</b> Rittergut ....	5464	609	374	48	5	173	5	4	58	164	50	211	344	Zieg., vered. dtsh. Landschwein, Karpfenzucht
<b>Smilowo,</b> Rittergut .....	6316	407	352	46	.	.	9		46	135	68	.	85	☞ Samter 24
<b>Turowo,</b> Rittergut, m. Vor- werk <b>Buchberg</b>	5006	560	480	39	.	30	11	.	50	300	35	.	.	☞ Pinne 28 Ziegelei u. Dampf- brennerei, Rinder- mast
<b>Wilkowo,</b> Rittergut, mit <b>Sendzinko, Wierzeja</b> und <b>Zalesie</b>	27326	2312	1772	269	46	201	20	4	179	544	?	.	887	☞ Buk 6 Dampfbrennerei
<b>Wiltschin,</b> Gut 3, z. Gem. W. geh.	660	55	55	.	.	.	.	.	3	40*	.	.	.	* Mastvieh
do. Propsteigut, do.	1896	158	133	25	.	.	1	.	17	80*	.	.	.	☞ Duschnik 9 * Mastvieh u. Zug- ochsen
do. Gut, do.	1460	139	133,7	2,5	.	1,5	1	0,3	18	100	2	.	4	☞ Duschnik 15
<b>Wróblewo,</b> Majorat, Ritter- gut, mit den Vorwerken	30096	4007	1937	183	120	1571	.	.	252	765	?	64	671	☞ Wronke 9 (für Besitzer) ☞ Wróblewo 7 (f. Pächter) Dampfbrennerei, Ziegelei
<b>Wierzchocin</b> .....	.	385	350	25	.	.	10	.	60	250	40	100	40	☞ Wronke 26 Brennerei mit Wróblewo
mit <b>Gluchowo</b> .....	.	250	225	10	.	5	.	20	.	.	.	.	.	
<b>Klodzisko</b> .....	.	250	220	25	.	.	5	.	24	110	40	.	40	☞ Wróblewo 2

Name des Besitzers	Name des I. Pächters II. Verwalters	Post-, Telegraphen- und Eisenbahnstation mit Angabe der km Entfernung		Kirchspiele a) evangel. b) kathol.	I. Standesamts- bezirk II. Stadt- bzw. Polizeidistrikt	Sitz des Amts- gerichts
		km	Entfernung			
<b>Stanislaus von Kurna- towski</b>	II. Markiewicz	3,0 8,0	Wróblewo PT Wronke E	a) Neubrück b) Biezdrowo	I. Neubrück II. Wronke I	Wronke
<b>Edmund Sondermann, Landschaftsrat Johann Slupinski</b>		5,3 9,5	Samter PTE Scharfenort Samter E   PT	a) Samter b) Kazmierz a) Samter b) Scharfenort	I. Samter Ldbz. II. do. I. Scharfenort II. do.	Samter do.
<b>Alfred Richter</b>		2,0 0,5	Neuthal PT Richthausen E	a) Neuthal b) Gr.-Chrzypsko	I. Pinne II. do.	Pinne
<b>Theodor von Mańkow- ski,</b> Slupia, Kr. Kempen	II. Dr. Sobiech	3,3 7,0	Scharfenort Samter E	a) Samter b) Scharfenort	I. Scharfenort II. Samter	Samter
<b>Se. Kgl. Hoheit Herzog Alfred von Sachsen- Koburg-Gotha</b>	I. Alfred Hart- mann		Samter PTE	a) Samter b) do.	I. Samter Ldbz. II. Samter	do.
<b>Stefan v. Chrzanowski, Lindenstr. 2 Richard Kühle</b>	I. Jul. Baehr	1,0	Samter PTE	a) Samter b) do.	I. Samter II. do.	do.
<b>Erich Wilke Kazimierz Henclewski</b>		2,0	Baborowko PTE	a) Samter b) do.	I. Samter Ldbz. II. Samter	do.
<b>Hugo Student,</b> Leutn. a. D.		3,0 7,0 12,0	Königshof P Deutschnik T Buk E	a) Duschnik b) Ceradz kos.	I. Duschnik II. do.	do.
<b>Katholische Kirche zu Scharfenort Johann Slupinski</b>			Scharfenort PTE	a) Samter b) Scharfenort	I. Scharfenort II. do.	do.
<b>Kasimir von Turno</b>		2,5 6,2	Obersitzko PT Penskowo E	a) Obersitzko b) do.	I. Obersitzko II. Samter	do.
<b>Anton von Kościelski</b>		3,0	Samter PTE	a) Samter b) do.	I. Samter Ldbz II. Samter	do.
<b>Hermann Sarrazin,</b> Ober- leutn. d. L.		2,0 7,5	Brody PTEKlb Pinne E	a) Pinne b) Brody	I. Pinne II. do.	Pinne
<b>Königl. Ansiedlungs- kommission in Posen</b>	II. Bromme in Zalesie	3,7 6,4	Sendzin PT Buk E	a) Buk b) do.	I. Wierzeja II. Duschnik	do.
<b>Theodor Bonsei,</b> Podrzewie		3,5 4,8	Podrzewie PT Polko E	a) Duschnik b) Wiltschin	I. Duschnik II. do.	Samter
<b>Arth. Pasternack</b>		6,2	Wróblewo PT Wronke E			
<b>Zbigniew Graf Wesier- ski-Kwilecki,</b> Majo- ratsher, Breslau	I. K. Buszkiewicz in Wróblewo II. Stef. Giersberg (für alle Güter)					
	I. F. Jordan			a) Neubrück b) Biezdrowo	I. Wronke II. do.	Wronke
	I. Kasimir Schmidt		Wróblewo PTE			

Name des Gutes bzw. Ortes	Grund- steuer- Rein- ertrag N <sup>o</sup>	Größe in Hektaren (abgerundet)							Viehstand				Angaben aller industriellen An- lagen und Fern- sprechanschlüsse	
		Summe	Acker inkl. Gärten	Wiesen	Weiden	Holzungen	Unland, Hofräume, Wege usw.	Wasser	Pferde	Rindvieh über- haupt davon Kühe	Schafe	Schweine		
Noch zum Majorat <b>Wróblewo</b> geh.: <b>Lucyanowo</b> .....		264	240	15	.	.	4	5	28 u. 12 Fohlen	120	30	.	80	☛ Wróblewo 3 Milch zur Molkerei geliefert Vieh- u. Schweine- mastung
mit <b>Olesin</b> , Vorwerk .....		136	122	12	.	.	2	.						
Forstetablissem. <b>Samita</b> . und <b>Pakawie</b>		113	100	12,5	.	.	.	.						
<b>Dabrowa</b> , Vorwerk .....		233	225	8	.	.	.	.						
<b>Wronke</b> , Forstgut, mit Schutzbezirk. <b>Zamoscht</b> , <b>Smolnica</b> , <b>Schützen- winkel</b> , <b>Hegewald</b> , <b>Eichberg</b> , <b>Haidchen</b> , <b>Tomaschewo</b> , <b>Antons- wald</b> und <b>Ottorowo</b>	11300	9500	752		.	8748	.	.						☛ Öffentl. Fern- sprechstelle
<b>Wronke</b> , Gut, z. Stadt W. geh.	786	.	.	.	.	.	.	.						
<b>Zajontschkowo (Zajon- czkowo)</b> , Rittergut, mit Vorwerk <b>Podborowo</b>	2808	794	452	12	89	146	18	47	104	118	?	7	253	☛ Neuthal 1
<b>Zakrzewko</b> , Gut .....	3294	436	317	80	21	10	8	.	54	120	30	605	87	☛ Duschnik 6

Behörden, Rechtsanwälte und Beamte der Provinz  
siehe: Handbuch der Königl. Behörden.

Kreis

Kreisstadt:

Name des Gutes bzw. Ortes	Grund- steuer- Rein- ertrag N <sup>o</sup>	Größe in Hektaren (abgerundet)							Viehstand				Angaben aller industriellen An- lagen und Fern- sprechanschlüsse	
		Summe	Acker inkl. Gärten	Wiesen	Weiden	Holzungen	Unland, Hofräume, Wege usw.	Wasser	Pferde	Rindvieh über- haupt davon Kühe	Schafe	Schweine		
<b>Birkenwalde</b> , Gut, z. Gem. Zmyslona ligocka geh.	600	199	146	13	1	49	.	.	12	57	21	.	23	☛ Haideberg 5
<b>Bobrownik I u. III</b> , Gut	1055	92	69	17	5	.	1	.	24	108	49	.	3	☛ Bobrownik 3
<b>Bobrownik II</b> , Restgut.	240	47	34,8	6	.	5	0,8	0,4	.	.	.	.	.	
do. do. ....	453	42	26	15	.	.	1	.	2	10	7	.	4	
<b>Budy</b> , Vorwerk, z. Gem. Olszyna geh.	275	49	47,6	.	1	.	0,4	.	18	19	13	.	14	☛ Schildberg 8 Ziegelei u. Dampf- sägewerk ☛ Schildberg 40 Brenner., Ziegelei, Remontez., eig. Remontemarkt
<b>Cäcilienhof (Chlemo)</b> , Kgl. Domäne	6332	422	368	31	15	.	7	1	62 u. 128 Fohlen	128	40	.	80	
<b>Cäcilienhof (Chlewo)</b> , Rittergut, zum Gutsbezirk Cäcilienhof geh.	458	328	8	8	19	289	3	1						
<b>Deutshof</b> , Kgl. Domäne	3228	420	242	122	25	7	24	.	38	132	40	.	30	☛ Wielowies 2 Moordammkultur
<b>Dobra</b> , Vorwerk, zur Kgl. Oberförsterei Wanda geh.	890	313	200	13	7	92	1	.	.	.	.	.	.	
<b>Dombrowa</b> , Vorwerk, zur Herrschaft Ossen, Kr. Gr.- Wartenberg geh.	1439	580	150	40	20	300	10	60	19	50	32	3	20	☛ Haideberg 4
<b>Doruchow</b> , Rittergut, mit <b>Gruszkowo</b> und <b>Dom- browka</b>	4157	673	511	50	.	100	11	1	46 u. 16 Fohlen	150	45	.	80	☛ Doruchow 3, 4 u. 9 Rinderm., Zucker- rübenbau, Dampf- ziegelei

Name des Besitzers	Name des I. Pächters II. Verwalters	Post-, Telegraphen- und Eisenbahnstation mit Angabe der km Entfernung	Kirchspiele a) evangel. b) kathol.	I. Standesamts- bezirk II. Stadt- bzw. Polizeidistrikt	Sitz des Amts- gerichts	
<b>Zbigniew Graf Węsier- ski-Kwilecki</b> , Majorats- herr, Breslau	I. W. Stryczynska					
	II. Forstverwalt. Josef Bzdawka I. Kendziarski	2,0 9,2	Wróblewo PT Wronke E	a) Neubrück b) Biezdrowo	I. Wronke II. do.	Wronke
	I. Chr. Kaszko- wiak i. Wróblewo					
<b>Fiskus</b>	II. Sellheim, Kgl. Forststr. in Nadolnik bei Wronke	2,0	Wronke PTE			
<b>Katholische Kirche</b> zu Wronke			Wronke PTE	a) Wronke b) do.	I. Wronke II. do.	do.
<b>Witold von Urbanowski</b>		4,3 10,0	Neuthal PT Pinne E	a) Pinne b) Psarskie	I. Pinne II. do.	Pinne
<b>Rudolf Miechowski'sche Erben</b>		2,4 12,0	Sliwno PT Buk E	a) Duschnik b) do.	I. Duschnik II. do.	Samter

Schildberg.

Schildberg.

Landgericht: Ostrowo.  
Landwehrbezirk: Ostrowo.

Name des Besitzers	Name des I. Pächters II. Verwalters	Post-, Telegraphen- und Eisenbahnstation mit Angabe der km Entfernung	Kirchspiele a) evangel. b) kathol.	I. Standesamts- bezirk II. Stadt- bzw. Polizeidistrikt	Sitz des Amts- gerichts	
<b>Wazlaw Hacia</b> , Bank- direktor, Kempen	II. P. Kokocinski	4,5 11,0	Haideberg PT Schildberg E	a) Haideberg b) do.	I. Haideberg II. do.	Schild- berg
Frau <b>Celine Wojtowska</b> , geb. von Chrzanowska	II. Konstantin Wucow, Insp.	9,0	Bobrownik PT Glückshof E	a) Grabow b) Doruchow	I. Morawin II. Grabow	do.
	<b>Ignatz Szczot</b>	10,0	Bobrownik PT Glückshof E	a) Grabow b) Doruchow	I. Ostwiecim II. Grabow	do.
<b>Jacobowski &amp; Grünberg</b>		1,5 2,0	Schildberg PT Schildberg E	a) Schildberg b) do.	I. Schildberg II. do.	do.
<b>Fiskus</b>	I. Bruno Bieneck					
<b>Bruno Bieneck</b>		2,5 3,0	Bukownica PT Bukownica E	a) Grabow b) Bukownica	I. Grabow II. do.	do.
<b>Fiskus</b>	I. Herbert Sattig	5,5 1,0	Deutschdorf PT Deutschdorf E	a) Deutschdorf b) Kotlow	I. Deutschdorf II. Mixstadt	do.
	II. Kräfft, Ober- förster	2,0	Domanin PTE	a) Schildberg b) Rogaszyce	I. Schildberg II. Haideberg	do.
<b>Jozef Ruciński</b>	II. A. Florkiewicz, Förster	4,5 12,0	Haideberg PT Schildberg E	a) Haideberg b) do.	I. Haideberg II. do.	do.
<b>Stanislaus Thiel</b>		3,0	Doruchow PT Glückshof E	a) Schildberg b) Doruchow	I. Tannendorf II. Schildberg	do.

Name des Gutes bzw. Ortes	Grund- steuer- Rein- ertrag M	Größe in Hektaren (abgerundet)							Viehstand					Angaben aller industriellen An- lagen und Fern- sprechanschlüsse
		Summe	Acker inkl. Gärten	Wiesen	Weiden	Holzungen	Unland, Hofräume, Wege usw.	Wasser	Pferde	Rindvieh		Schafe	Schweine	
										über- haupt	davon Kühe			
<b>Drozdzyń</b> , Gut, z. Guts- bez. Przedborow geh.	953	153	121	20	10	.	1,5	0,5	13	34	12	.	38	☛ Mixstadt 5
<b>Erlenthal</b> , Rittergut .....	2285	379	316	30	.	20	4	9	45	80	30	.	30	☛ Schildberg 83 Brenn., Remontez., Forellenbrutanst., Karpfenz., Milch- wirtschaft
<b>Falkenhain</b> , Gut, z. Guts- bez. Erlenthal geh.	181	175	65	4	15	70	1	20	6	30	12	.	20	☛ Teichwirtschaft
<b>Glückshof</b> , Kgl. Domäne.	3166	384	341	33	.	6	4	.	43	112	30	539	75	☛ Doruchow 5
<b>Grabow</b> , Rittergut.....	3198	318	224	68	20	1	5	.	.	.	.	.	.	☛ Grabow 12
do. Propsteigut, zur Stadt Gr. geh.	1044	84	77	5	.	.	2	.	.	.	.	.	.	☛ Grabow 17
<b>Hedwigsdorf</b> , Gut.....	2526	543	229	9	8	305	2	.	18	40	25	.	50	☛ Kochlow 1 Bedeut. Ton- und Quarzitlager
<b>Helenow</b> , Vorwerk, z. Guts- bez. Grabow Vogtei geh.	358	108	58	17	2	25	2	4 Teiche	8	32 u. 2 Zug- ochsen	30	.	18	.
<b>Jadwiszka</b> , Vorwerk, zum Gutsbez. Tokarzew geh.	183	82,5	67	7,5	.	8	.	.	6	26	16	.	42	.
<b>Kaliszkowice kalis- skie</b> , Rittergut	2991	550	372	73	35	67	3	.	.	.	.	.	.	☛ Mixstadt 1
davon in Pacht .....	2710	353	343	.	10	.	.	.	50	181	84	100	250	.
<b>Karolew</b> , Gut.....	800	137	98	15	2	21	1	.	10	34	23	.	.	☛ Grabow 6
<b>Kolebki</b> , Vorwerk, zum Gutsbez. Brobrownik I geh.	488	183	100	12	58	13	.	.	13	44	4	.	3	.
◦ <b>Komorowo</b> , Gut, z. Gem. K. geh.	?	47	.	.	.	.	.	.	.	.	.	.	.	.
<b>Königswiese</b> , Landgut ..	690	194	110	9	16	58	1	.	21	58	22	.	80	☛ Schildberg 39
<b>Kuźnica bobrowska</b> , Rittergut	?	223	182	37	.	.	2	2	30	56	20	.	80	☛ Grabow 7
<b>Kuźnica stara</b> , Gut, zum Gutsbez. Doruchow geh.	1558	214	180	20	.	8	4	2	20	70	12	.	120	☛ Doruchow 7
<b>Ligota</b> , Rittergut .....	1800	606	309	25	15	260	3	4	42	121	61	.	110	☛ Haideberg 1 Dampfbrennerei u. Ziegelei
<b>Marschallen</b> , Gut, z. Gem. M. geh.	495	78	70	5	2	1	.	.	16	25	15	100	50	.
◦ <b>Mixstadt</b> , Gut, z. Stadt M. geh.	312	40	.	.	.	.	.	.	.	.	.	.	.	.
<b>Morawin</b> , Gut.....	1908	483	291	45	20	105	22	.	34	68	5	.	58	☛ Bobrownik 2 Dampfmahlmühle
<b>Oświecim</b> , Gut.....	2745	584	349	65	.	150	20	.	46	136	15	.	130	☛ Bobrownik 4 Vieh- u. Schweine- mast, Heuverkauf von Rieselwiesen
<b>Plugawice</b> , Rittergut ....	4120	604	358	60	.	166	20	.	50	100	10	80	150	☛ Bobrownik 1
<b>Przedborow</b> , Gut.....	936	104	95	5	.	1	1,5	1	12	50	24	150	70	☛ Mixstadt 5
<b>Rogaszycze</b> , Rittergut ....	4500	483	415	40	.	25	2	1	71	97	23	30	78	☛ Kochlow 4 Jungviehaufzucht, Halbblutpferdez., Rindv.-u. Schweine- mast, Ferkelverk.

Name des Besitzers	Name des I. Pächters II. Verwalters	Post-, Telegraphen- und Eisenbahnstation mit Angabe der km Entfernung		Kirchspiele a) evangel. b) kathol.	I. Standesamts- bezirk II. Stadt- bzw. Polizeidistrikt	Sitz des Amts- gerichts
		km	Entfernung			
<b>Johannes Rosenthal</b> , Oberlt. d. R.		4,0	Mixstadt PT	a) Grabow	I. Mixstadt	Schild- berg
<b>M. Freudenreich</b>		8,0 3,6	Bukownica E Schildberg PTE	b) Mixstadt	II. do.	
<b>Hermann Klauke</b>		4,0	Schildberg PTE	a) Schildberg b) do.	I. Schildberg II. do.	do.
<b>Fiskus</b>	I. Oscar Müller	2,5	Doruchow PT Glückshof E	a) Schildberg b) Doruchow	I. Tannendorf II. Schildberg	do.
Frau <b>Elisabeth v. Hayde- breck</b> geb. von Scheele	II. Ed. Sucharski, Propst	3,3 7,0	Grabow PTE Schildberg E	a) Grabow b) do.	I. Grabow II. do.	do.
<b>Katholische Kirche</b> in Grabow						
Frau <b>Hedwig von Usedom</b> geb. Bein, Wiesbaden	II. Jordan	7,0	Schildberg E	a) Haideberg b) Parzynow	I. Parzynow II. Haideberg	do.
<b>Stephan Kalwinski</b>		2,5	Antonin PTE	a) Schildberg b) Mixstadt	I. Mixstadt II. do.	do.
<b>Stanislaw Zbierski</b>			Domanin PTE	a) Schildberg b) Mikorzyn	I. Tannendorf II. Schildberg	do.
} <b>Gustav von Scheele</b> , Geh. Reg.-Ratu. Landr. i. Kempen	I. Frau Margarete Kräft geb. Weber	6,0	Mixstadt PT	a) Grabow	I. Mixstadt	do.
	II. Pencke, Adm.	3,3	Deutschhof E	b) Kotlow	II. do.	
<b>Stanislaus Thiel</b> auf Doruchow		3,3	Grabow PT	a) Grabow	I. Grabow	do.
Frau <b>Celine Wojtowska</b> geb. von Chrzanowska auf Bobrownik		3,3	Grabow E	b) do.	II. do.	
<b>Joseph Stasiński</b>		2,2	Bobrownik PT	a) Grabow b) Doruchow	I. Morawin II. Schildberg	do.
<b>Joseph Seidel</b> , Krotoschin, Kalischerstr. 45	II. Jakschik	9,0 10,0	Glückshof E Schildberg PTE	a) Schildberg b) Mixstadt	I. Mixstadt II. do.	do.
<b>Josef Genge</b>		4,1	Schildberg PTE	a) Schildberg b) Rogaszycze	I. Schildberg II. Haideberg	do.
<b>J. Palacz</b>		4,0 5,0 2,0 4,0	Bobrownik PT Grabow E Doruchow PT Glückshof E	a) Grabow b) Doruchow a) Schildberg b) Doruchow	I. Grabow II. Schildberg I. Tannenrode II. Schildberg	do. do.
<b>Karl Koenig</b>		2,0 10,0 10,0	Haideberg PT Schildberg E Gr.-Warten- berg E	a) Haideberg b) do.	I. Haideberg II. do.	do.
<b>Helene Gräfin Bismarck- Bohlen</b>		2,0	Bukownica PTEK1b	a) Grabow b) Bukownica	I. Grabow II. do.	do.
<b>Marie Klenczynska</b>		13,0	Schildberg E	a) Deutsdorf b) Mixstadt	I. Mixstadt II. do.	do.
<b>Königl. Ansiedlungs- kommission</b> in Posen	II. A. Guichard	8,0	Mixstadt PT Antonin E	a) Deutsdorf b) Mixstadt	I. Mixstadt II. do.	do.
<b>Joseph Oświecimski</b>	II. Teofil Matysik	4,0 12,0	Bobrownik PT Glückshof E	a) Grabow b) Wyschanow	I. Morawin II. Grabow	do.
<b>Kasimir Oświecimski</b>		4,0 13,0	Bobrownik PT Glückshof E	a) Kempen b) Wyschanow	I. Morawin II. Grabow	do.
<b>Fritz Grieger</b>		4,0 5,0	Mixstadt PT Bukownica EK1b	a) Grabow b) Przedborow	I. Mixstadt II. Schildberg	do.
<b>Joseph von Węzyk</b>	II. Jwicki	10,0 2,0 4,5	Schildberg E Kochlow PT Schildberg E	a) Schildberg b) Rogaszycze	I. Schildberg II. Haideberg	do.

Name des Gutes bzw. Ortes	Grund- steuer- Rein- ertrag M	Größe in Hektaren (abgerundet)							Viehstand					Angaben aller industriellen An- lagen und Fern- sprechanschlüsse
		Summe	Acker inkl. Gärten	Wiesen	Weiden	Holzungen	Unland, Hofräume, Wege usw.	Wasser	Pferde	Rindvieh		Schafe	Schweine	
										über- haupt	davon Kühe			
<b>Rojow</b> , Rittergut, m. Vor- werk <b>Zawada</b>	2176 420	394 131	292 89	30 10	5 2	63 30	3	0,5	44 4	100 30	47 ?	.	50	Schildberg 71
<b>Roonau</b> , Kgl. Domäne....	2469	184	136	39	.	.	9	.	31	102	40	.	38	Deutschdorf 1 Ziegelei
<b>Schildberg</b> , Vorwerk, zur Stadt Sch. geh.	682	69	60	8	.	.	1	.	12	30	29	.	20	Haideberg 2
<b>Sibyllenhöhe</b> , Königliche Domäne	1714	270	205	7	.	53	4	1	32	70	25	.	50	Haideberg 2
do. Gut .....	921	.	.	.	.	.	.	.	.	.	.	.	.	.
<b>Tannenrode</b> , Kgl. Domäne	4310	416	350	56	.	10	.	.	36 u. 15 Fohlen	160	12	.	120	Doruchow 2 Brennerei
<b>Tokarzew</b> , Gut .....	2367	365	221	70	5	62	4	3	36	125	52	.	110	Doruchow 8
<b>Wanda</b> , Kgl. Oberförsterei, m. d. Schutzbez. <b>Tannen- berg, Wanda, Marien- thal, Charlottenhütte, Engelsmühle, Komo- row</b> und den Revierteilen <b>Dobra, Tannengrund, Tokarzew, Tannen- rode</b> und <b>Borek</b>	8634	4114	178	.	.	3900	36	.	18	109	60	.	51	Öffentl. Fern- sprechstelle
<b>Wygoda tokarska</b> , Vorw. z. Gutsbez. Tokarzew geh.	.	155	155	.	.	.	.	.	9	32	?	.	41	.
<b>Xionzenice</b> , Gut, z. Gem. X. geh.	795	.	.	.	.	.	.	.	.	.	.	.	.	.
<b>Zalesie</b> , Vorwerk, z. Guts- bez. Doruchow geh.	1118	232	181	9	23	5	6	8	8	12	.	.	10	.

Behörden, Rechtsanwälte und Beamte der Provinz  
siehe: Handbuch der Königl. Behörden.

Kreis

Kreisstadt:

Name des Gutes bzw. Ortes	Grund- steuer- Rein- ertrag M	Größe in Hektaren (abgerundet)							Viehstand					Angaben aller industriellen An- lagen und Fern- sprechanschlüsse
		Summe	Acker inkl. Gärten	Wiesen	Weiden	Holzungen	Unland, Hofräume, Wege usw.	Wasser	Pferde	Rindvieh		Schafe	Schweine	
										über- haupt	davon Kühe			
<b>Alt-Bialcz</b> , adl. Rittergut, m. d. Vorw. <b>Rensko</b> u. <b>Skoraczewo</b>	16968	1657	606	100	419	491	31	.	76	359	120	.	218	Schmiegel 20
<b>Czacz</b> , Rittergut, mit den Vorw. <b>Karschnitz</b> und <b>Poin.-Presse</b>	17907	1562	951	100	211	233	67	.	115	514	110	.	421	Schmiegel 17, 39, 41 Brennerei, Ziegelei
<b>Altboyen</b> , Rittergut .....	3182	262	228	25	.	.	9	.	31	114	40	.	80	Schmiegel 50 Brennerei
<b>Boguschin</b> , Rittergut ....	3544	625	350	46	.	216	3	10	46	95	28	200	200	Schmiegel 29 Gemeins. Brenn. m. d. Rttgt. Broni- kowo, Flockenfabr. m. elektr. Lichtanl.
<b>Boszkowo</b> , Rittergut .....	1285	294	110	38	.	20	3	123	12	54	15	.	60	Priment 3
<b>Bronikowo</b> , Rittergut ...	4229	689	315	44	12	297	21	.	39	92	57	.	228	Schmiegel 35 Brennerei
<b>Bruchwald</b> , Rittergut ...	2142	392	5	245	.	134	5	3	2	.	.	.	.	.

Name des Besitzers	Name des I. Pächters II. Verwalters	Post-, Telegraphen- und Eisenbahnstation mit Angabe der km Entfernung		Kirchspiele a) evangel. b) kathol.	I. Standesamts- bezirk II. Stadt- bzw. Polizeidistrikt	Sitz des Amts- gerichts
		km	Entfernung			
<b>M. Jarmusz</b>		2,5	Schildberg PTE	a) Schildberg b) do.	I. Schildberg II. do.	Schild- berg
<b>Fiskus</b>	I. Ernst Seiffert II. Scholz, Lt.d.R.	2,0	Deutschdorf PT	a) Deutschdorf b) Kotlow	I. Deutschdorf II. Mixstadt	do.
<b>Wanda von Hulewicz</b> geb. Gräfin Bielinska		4,5	Deutschhof E Schildberg PTE	a) Schildberg b) do.	I. Schildberg II. do.	do.
<b>Fiskus</b>	I. Martin Deutsch- mann, Hauptm. [d. Ldw. a. D.]	1,5 8,5	Haideberg PT Schildberg E	a) Haideberg b) do.	I. Haideberg II. do.	do.
<b>Josef Rucinski</b>						
<b>Fiskus</b>	I. Dr. jur. Erich Wallmann	2,0 1,5	Doruchow PT Glückshof E	a) Schildberg b) Doruchow	I. Tannendorf II. Schildberg	do.
<b>Ludwig Kleinert</b>						
<b>Fiskus</b>	II. Kräfft, Ober- först. i. Przedbo- row b. Mixstadt	8,0 4,0 6,5 4,0	Schildberg PT Glückshof E Mixstadt PT Bukownica E	a) Schildberg b) Mikorzyn a) Grabow b) Przedborow	I. Tannendorf II. Schildberg I. Mixstadt II. do.	do. do. do.
<b>Wwe. Stempniewicz</b>		4,0	Schildberg PTE	a) Schildberg b) Mikorzyn	I. Tannendorf II. Schildberg	do.
<b>Marian Jendrzewski</b>			Grabow PTE	a) Grabow b) do.	I. Grabow II. do.	do.
<b>Wladyslaus Batkiewicz</b>		1,0 4,0	Doruchow PT Glückshof E	a) Schildberg b) Doruchow	I. Tannendorf II. Schildberg	do.

Schmiegel.

Schmiegel.

Landgericht: Lissa.

Landwehrbezirk: Kosten.

Name des Besitzers	Name des I. Pächters II. Verwalters	Post-, Telegraphen- und Eisenbahnstation mit Angabe der km Entfernung		Kirchspiele a) evangel. b) kathol.	I. Standesamts- bezirk II. Stadt- bzw. Polizeidistrikt	Sitz des Amts- gerichts
		km	Entfernung			
<b>Joh. v. Zoltowski, Czacz</b>	II. Brownsford, Güterdirektor in Alt-Bialcz	8,0	Kosten PTE	a) Kotusch b) Alt-Bialcz	I. Schmiegel II. do. Ost	Schmie- gel
		2,9	Czacz PT Schmiegel E	a) Schmiegel b) Czacz	I. Schmiegel II. do. Ost	do.
<b>Paul Gernoth</b>			Altboyen PTE	a) Altboyen b) do.	I. Schmiegel II. do. Ost	do.
<b>Otto Förster</b>		4,9 4,9	Murkwitz PT Lindensee E	a) Schmiegel b) Bronikowo	I. Suckel II. Schmiegel W.	do.
<b>Jozef Koczyński</b>		4,0	Blotnik PTE	a) Luschwitz b) Bucz	I. Dluzyn II. Schmiegel W.	do.
<b>Karl Förster</b>		2,0	Murkwitz PT Altboyen E	a) Schmiegel b) Bronikowo	I. Suckel II. Schmiegel W.	do.
<b>Königl. Ansiedlungs- kommission in Posen</b>	II. M. Köch in Nitsche	4,0 4,0	Rakwitz PT Wielichowo E	a) Rakwitz b) Prochy	I. Wielichowo II. do.	do.



Name des Gutes bzw. Ortes	Grund- steuer- Rein- ertrag M	Größe in Hektaren (abgerundet)							Viehstand					Angaben aller industriellen An- lagen und Fern- sprechanschlüsse
		Summe	Ackerinkl. Gärten	Wiesen	Weiden	Holzungen	Unland, Hofräume, Wege usw.	Wasser	Pferde	Rindvieh		Schafe	Schweine	
										über- haupt	davon Kühe			
<b>Bucz</b> , Rittergut, m. Vorw. <b>Dembina</b>	3818	583	329	139	29	70	16	43	170	84	.	73	☛ Bucz 1 Brennerei u. Torf- fabrikation	
<b>Cykowo</b> , adl. Rittergut, mit Vorwerk <b>Cykówko</b>	7680	671	569	60	23	5	14	46 u. 24 Fohlen	210	110	.	70	☛ Wolkowo 6	
<b>Deutsch-Poppen</b> , Ritter- gut, <b>Barchlin</b> , Gut und <b>Brzeznia</b> , Vorwerk	5928	720	555	100	.	45	20	90	200	40	.	60	☛ Schmiegel 51 Ziegelei, Torfstich, Brennerei, Feld- bahnanschl., Ost- fries. Rindvieh	
<b>Deutsch-Prese</b> , Rtrgr., m. Vorwerk <b>Widziszewo</b>	10050	803	610	115	.	50	26	2	80	260	96	236	334 ☛ Kosten 15 Brenner., Tonwerk	
<b>Górka duchowna</b> , Ritter- gut, m. Vorw. <b>Ludwipole</b>	6190	528	448	29	.	32	18	1	39	96	28	745	61 ☛ Schmiegel 33 Stärkefabrik	
<b>Górka duchowna</b> , Gut, z. Gem. G. geh.	1647	.	.	.	.	.	.	.	.	.	.	.	.	
<b>Gozdichowo</b> , Rittergut .	7012	851	279	426	20	110	16	54	185	?	.	122	☛ Wolkowo 3 Stärkefabrik	
<b>Kaminiec</b> , Ritterg., einschl. Rustikalbesitz	5133	308	228	71,5	.	4,7	3	0,8	34	170	40	.	☛ Wolkowo 2 Trockenstärkefr.	
<b>Karczewo</b> , Rittergut, mit d. Vorw. <b>Grofs-Lenka</b> , <b>Wolkowo</b> , <b>Plastowo</b> und <b>Jaskółki</b>	22530	2158	1392	293	85	320	42	26	181	610	281	1535	365 ☛ Wolkowo 1 Brennerei	
<b>Klein-Lenki</b> , Rittergut..	5662	521	248	107	35	121	10	49	193	78	.	73	☛ Wolkowo 13	
<b>Ujazd</b> , Rittergut, mit den Vorwerken <b>Kowalewo</b> , <b>Lechowo</b>	12591	928	792	24	11	77	24	74	406	184	.	185	☛ Grätz 83 (Bes.) ☛ Grätz 85 (Verw.) Elektr. Zentrale, Dampfbrennerei	
<b>Kluczewo</b> , Rittergut, mit Vorw. <b>Borek</b> u. Försterei- vorwerk	6297	915	740	80	.	75	18	2	63	121	17	.	220 ☛ Bucz 3	
<b>Kluczewo</b> , Gut, z. Gem. K. geh.	912	140	100	10	.	25	5	.	10	100	25	.	50	
<b>Kuschen</b> , Rittergut.....	3681	435	225	30	.	180	.	.	48	105	40	.	120 ☛ Schmiegel 50	
<b>Leiperode</b> , Restgut, z. Gem. L. geh.	853	65	.	.	.	.	.	.	8	48	?	.	44	
<b>Machein</b> , Rittergut..... mit Vorwerk <b>Dłużyn</b>	2580	338	323	10	.	2580	25	45	94	67	529	81	☛ Schmiegel 62	
<b>Murkwitz</b> , Rittergut, m. d. Vorwerken <b>Katarzynki</b> , <b>Szczepankowo</b> , <b>Sikor- zyn</b> u. Waldvorwerk <b>Trze- bidza-Antinopol</b>	7818	1032	702	57	16	235	21	1	96	350	64	270	170 ☛ Schmiegel 9 Brenn., Viehmast, Simm. Reinzucht, Westf. Zuchtschw., Kalksandsteinfb., Zieg., Kgl. Hengst- station, Zucker- rübenbau	
<b>Parsko</b> , Rittergut, m. Vor- werk <b>Seide</b>	6831	407	356	20	.	22	9	36	120	23	570	77	☛ Schmiegel 31 Negretti-Stamm- schäferei	
<b>Parzczewo</b> , Rittergut, m. Vorw. <b>Wombiewo</b>	11195	1062	693	211	31	105	19	3	93	249	77	.	100 ☛ Wolkowo 4 Brennerei	
<b>Zielencin</b> , Rittergut....	4262	298	266	19	4	.	8	1	16	160	50	.	50	
<b>Kotusch</b> , Wald-u. Wiesen- gut, z. Gem. K. geh.	3618	823	20	276	10	513	10	24	.	.	.	.	.	
<b>Polnisch-Wilke</b> , Ritter- gut, mit den Vorwerken <b>Celinki</b> u. <b>Helenopol</b>	8405	1064	489	458	10	88	18	1	44	169	76	.	130 ☛ Poln.-Wilke 1 Dampfziegelei mit Ringofen	

Name des Besitzers	Name des I. Pächters II. Verwalters		Post-, Telegraphen- und Eisenbahnstation mit Angabe der km Entfernung	Kirchspiele a) evangel. b) kathol.	I. Standesamts- bezirk II. Stadt- bzw. Polizeidistrikt	Sitz des Amts- gerichts
<b>Georg Herrmann</b> , Ökono- mierat Leutn. d. R. in Kloda bei Reisen	II. Paul Herrmann		11,0 Bucz PT Schmiegel E	a) Schmiegel b) Bucz	I. Suckel II. Schmiegel W.	Schmie- gel
<b>von Gorzeński-Ostrog</b> a. Schloß Tarce, Kr. Jarotschin	II. Anton Mało- lepszy		3,0 Kamieniec Plastowo PTE E	a) Grätz b) Kaminiec	I. Kaminiec II. do.	do.
<b>Franz Xaver Speichert</b>	II. Snowadzki		6,0 Dt.-Poppen Schmiegel PT E Altboyen-Bie- lawy EKlb	a) Schmiegel b) Poln.-Wilke	I. Schmiegel II. do. West	do.
<b>Sigismund von Kurna- towski</b> , Kgl. Kammerherr, Oberlt. d. R., Römischer Graf	II. Hieronimus Waberski		Deuts- Presse PTE	a) Altboyen b) Woynitz	I. Woynitz II. Schmiegel Ost	do.
<b>Max von Gustorf</b> , Lt. a. D. <b>Wichtowski</b>			4,0 Altboyen PTE	a) Altboyen b) Gurka duchowna	I. Radomitz II. Schmiegel Ost	do.
<b>Zygmund von Chłapow- ski</b> in Turew	II. Joh. Ciesielski		3,0 Wolkowo PT 5,0 Plastowo E	a) Kotusch b) Gr.-Lenki	I. Kaminiec II. do.	do.
<b>Paul Schrader</b>	II. Kühne		1,1 Kamieniec PT 3,5 Wolkowo PT 5,5 Plastowo E	a) Grätz b) Kaminiec	II. do. I. Kaminiec II. do.	do.
<b>Josef von Keszycy</b> , Hauptm. d. L.			2,5 Wolkowo PT 1,5 Gr.-Sepnow E	a) Kosten b) Gr.-Lenki	I. Kaminiec II. Wielichowo	do.
<b>Dr. Johann von Zóltow- ski</b> in Ujazd	II. Gradzielewski, Güterdirektor in Plaszkowo bei Grätz		Ujazd (Bezirk Posen) PTE	a) Grätz b) Kaminiec	I. Kaminiec II. Wielichowo	do.
<b>C. von Czochron</b>			4,0 Bucz PT 7,0 Blotnik E	a) Schmiegel b) Priment	I. Polnisch- Wilke II. Wielichowo West	do.
<b>Hieronimus Olejniszak</b>			5,0 Altboyen Leiperode PTE PTE	a) Schmiegel b) do. a) Wolfskirch b) Murke	I. Schmiegel II. do. Ost I. Radomitz II. Schmiegel O.	do. do.
<b>Carl von Hoffmanns- waldau</b> <b>Dietrich Wellmeyer</b>			5,0 Murkwitz PT 8,0 Schmiegel E	a) Luschwitz b) Dłużyn	I. Suckel II. Schmiegel W.	do.
<b>Frau Marie von Zako- micka</b> geb. Bierkowska			4,0 Murkwitz PT Schmiegel E	a) Schmiegel b) do.	I. Schmiegel II. do. West	do.
<b>Alexander Caesar</b>	II. H. Stallmann		4,0 Altboyen Parsko PTE E	a) Altboyen b) Woynitz	I. Woynitz II. Schmiegel O.	do.
Freifrau <b>Elisabeth von</b> <b>Gersdorff</b> geb. Gräfin Strachwitz	II. Ignatz Bialecki		6,0 Kamieniec PT 6,0 Plastowo E 4,0 Ruhocice PT 1,0 Zielencin E 9,0 Czacz PT [EKlb Polnisch-Wilke	a) Kotusch b) Parzczewo a) Grätz b) Ruhocice a) Kotusch b) Poln.-Wilke	I. Wielichowo II. Kaminiec I. Wielichowo II. do. I. Schmiegel II. do. West	do. do. do.
<b>Graf Johann von Pot- worowski</b>			Polnisch-Wilke PTEKlb	a) Kotusch b) Poln.-Wilke	I. Poln.-Wilke II. Wielichowo West	do.
<b>Graf Johann von Czar- necki</b> auf Golejewko, Kr. Rawitsch	I. Sabina de Bréchan		13,0 Altboyen E			

Name des Gutes bzw. Ortes	Grund- steuer- Rein- ertrag M	Größe in Hektaren (abgerundet)							Viehstand					Angaben aller industriellen An- lagen und Fern- sprechanschlüsse
		Summe	Ackerinkl. Gärten	Wiesen	Weiden	Holzungen	Unland, Hofräume, Wege usw.	Wasser	Pferde	Rindvieh		Schafe	Schweine	
										über- haupt	davon Kühe			
<b>Radowitz</b> , Restgut .....	?	18,5	14	4	.	.	0,5	2	10		.	30		
<b>Saule</b> , Rittergut, mit Vorw. <b>Weideland</b>	3555	406	335	18	.	40	13	43	130	44	.	82	☞ Storchnest 12	
o do. Gut, z. Gem. S. geh.	960	.	.	.	.	.	.	.	.	.	.	.		
o <b>Schmiegel</b> , Gut, z. Stadt Sch. geh.	879	.	.	.	.	.	.	.	.	.	.	.		
do. do. ....	1599	149	139	6,5	.	1,5	1,5	0,5	20	50	5	5	☞ Schmiegel 74	
do. Stadtgut, do. ....	1056	139	123	15	.	.	1	.	19	45	31	.	10	
<b>Seeger (Zegrowo)</b> , Ritter- gut, mit Vorw. <b>Neuwelt</b>	3947	442	319	50	2	45	25	1	54	136	36	.	80 ☞ Schmiegel 93 Brennerei	
<b>Siekowko</b> , Gut .....	9175	1149	234	709	20	172	14	9	22	18	.	35	☞ Rakwitz 2	
<b>Siekowo</b> , Rittergut .....	6923	1126	287	305	1	513	20	50	100	30	.	150	☞ Öffentl. Fern- sprechstelle	
mit <b>Ziemin</b> .....	8195	955	235	424	15	260	.	.	20	100	30	.	120	
<b>Sniaty</b> , Gemeindevorwerk, z. Gem. S. geh	863	165	105	13	.	45	2	.	10	51	10	.	36 ☞ Poln.-Wilke 2 Mastviehwirtsch.	
<b>Splawie</b> , Rittergut .....	5813	364	331	20	.	.	13	46	112	50	.	65	☞ Karmin 1	
mit Vorwerk <b>Polesie</b> , i. Kr. Kosten gel.		100	84	5	.	10	1	.	54	165	45	930	40	
<b>Kelke</b> , Rittergut, mit <b>Karmin</b>	7061	590	443	82	.	48	16	10	30	.	.	.	☞ Karmin 2 Brennerei	
<b>Suckel (Sokolowo)</b> , Rittergut, mit Vorwerk <b>Harbelyn</b>	4026	640	270	47	10	214	99	34	148	69	.	84	☞ Bucz 2	
<b>Widziszewo</b> , Gut, z. Gem. W. geh. mit Anteil in Gem. <b>Czacz</b> .....	1941	99	84	15	.	.	.	.	12	60	18	15	60	
?	?	3,6	3,6	.	.	.	.	.	.	.	.	.	.	
<b>Wielichowo</b> , Rittergut, m. den Vorwerken <b>Trzinica</b> , <b>Mokrze</b> und <b>Lubnica</b>	9204	1154	711	250	.	170	23	167	309	117	.	121	☞ Wielichowo 5, 10 (f. Lubnica) Brennerei	
<b>Wielichowo</b> , Gut, z. Gem. W. geh.	864	.	.	.	.	.	.	.	.	.	.	.	.	
<b>Witoslaw</b> , Rittergut, mit Vorwerk <b>Adamowo</b>	4595	674	413	69	.	116	19	57	42	82	23	509	58 ☞ Woynowitz 1	
<b>Woynitz</b> , Rittergut, m. Vor- werk <b>Gniewowo</b>	9945	725	535	70	.	.	14	106	100	220	80	700	193 ☞ Schmiegel 32 Stärkefabrik	
<b>Polnisch-Jeseritz</b> , Rittergut	3564	587	344	41	.	78	35	89	40	126	50	409	72 Holländer Stamm- zucht	
o <b>Woynitz</b> , Gut, z. Gem. W. geh.	783	.	.	.	.	.	.	.	.	.	.	.	.	

Name des Besitzers	Name des I. Pächters II. Verwalters	Post-, Telegraphen- und Eisenbahnstation mit Angabe der km Entfernung	Kirchspiele a) evangel. b) kathol.	I. Standesamts- bezirk II. Stadt- bzw. Polizeidistrikt	Sitz des Amts- gerichts	
<b>August Krumme</b>		5,0 Leiperode PTE	a) Schmiegel b) Radomitz	I. Radomitz II. Schmiegel O.	Schmie- gel	
<b>Felix Littmann</b>		6,0 Altboyen PT 3,5 Karmin E	a) Storchnest b) Golembitz	I. Radomitz II. Schmiegel O.	do.	
<b>Elisab. von Cisromska</b>						
<b>Katholische Kirche</b> zu Schmiegel		Schmiegel PTE u. EK1b	a) Schmiegel b) do.	I. Schmiegel II. do.	do.	
<b>Vinzent Müller</b>						
<b>Adalbert Skoracki</b>		I. Bruno Tominski	5,0 Schmiegel PTE	a) Schmiegel b) Poln.-Wilke	I. Schmiegel II. do. West	do.
<b>Königl. Ansiedlungs- kommission</b> in Posen						
<b>Marzell von Czarnecki</b> auf Rakwitz Bomst		3,3 Priment PT 5,6 Blotnik E	a) Schmiegel b) Priment	I. Poln.-Wilke II. Schmiegel W.	do.	
<b>Stefan von Czarnecki</b> , Oberleutn. a. D.		6,5 Poln.-Wilke PT Blotnik E	a) Schmiegel b) Priment	I. Poln.-Wilke II. Wielichowo W.	do.	
<b>Bruno Wiesner</b>		3,0 Poln.-Wilke PTE Sniaty EK1b	a) Kotusch b) Poln.-Wilke	I. Poln.-Wilke II. Wielichowo West	do.	
<b>Adam von Skarzyński</b>	II. A. Mieleszyn- ski, Güterdir. in Kelke	3,0 Altboyen PT Splawie E	a) Altboyen b) Woynitz	I. Woynitz II. Schmiegel Ost	do.	
<b>Racot Zgliniec</b>						
<b>Frl. Karoline u. Klemen- tine von Skarzyńska</b>		3,0 Murkwitz PT 10,5 Schmiegel E	a) Luschwitz b) Dluzyn	I. Suckel II. Schmiegel West	do.	
<b>Alfons Senftleben</b>		1,2 Dt.-Presse PTE	a) Altboyen b) Kosten	I. Schmiegel II. do.	do.	
<b>Erich Schultz</b>	I. für Lubnica: Liebehenschel	Wielichowo PTE	a) Rakwitz b) Wielichowo	I. Wielichowo II. do.	do.	
<b>Michael Sinda</b>						
<b>Constantin Opitz von Boberfeld</b> , Major a. D.	II. Pannwitz, Inspektor	10,0 Woynowitz (Posen) PT 7,0 Altboyen E	a) Storchnest b) Retschke	I. Woynitz II. Schmiegel Ost	do.	
<b>Justus von Wedemeyer</b>		7,0 Altboyen PTE	a) Altboyen b) Woynitz			
<b>Katholische Kirche</b> zu Woynitz		8,0 Altboyen PTE	a) Storchnest b) Woynitz			
		7,0 Altboyen PTE	a) Altboyen b) Woynitz			

Behörden, Rechtsanwälte und Beamte der Provinz  
siehe: Handbuch der Königl. Behörden.

Kreis

Kreisstadt:

Name des Gutes bzw. Ortes	Grund- steuer- Rein- ertrag M	Größe in Hektaren (abgerundet)							Viehstand					Angaben aller industriellen An- lagen und Fern- sprechanschlüsse
		Summe	Acker inkl. Gärten	Wiesen	Weiden	Holzungen	Unland, Hofräume, Wege usw.	Wasser	Pferde	Rindvieh über- haupt davon Kühe	Schafe	Schweine		
<b>Baranowo</b> , Rittergut ....	680	351	257	45	15	8	26	15	40	15	.	30		
<b>Blażejewo</b> , Rittergut.....	3909	750	228	33	.	459	17	13	24 n. 8 Fohlen	100	20	.	120	☞ Dolzig 8
<b>Błociszewo</b> , Rittergut, mit <b>Babarki</b>	6640	867	569	46	.	227	22	3	73	251	103	.	200	☞ Schrimm 18 Mastwirtschaft
<b>Gaj</b> bei Bl., Rittergut....	5193	458	315	46	.	73	14		28	110	?	.	.	☞ Schrimm 115 Dampfbrennerei, Mastwirtschaft
<b>Brodnica</b> , Rittergut, mit <b>Sulejewo</b>	9501	946	546	78	16	287	19		118	220	150	.	.	☞ Schrimm 11 Dampfbrennerei, Dampfflug, Ol- denbg. Rindvieh- zucht u. -mast
<b>Grabianowo</b> , Rittergut	5814	417	346	21	9	27	14		40	150	.	.	150	
<b>Brzesnica</b> , Rittergut, mit <b>Ziomek</b> , Chausseehaus u. <b>Orliniec</b> , Forstetabl.	6951	879	295	147	24	386	17	10	40	105	15	.	.	☞ Dolzig 16 u. 15 (für Orliniec) Dampfschneidem.
<b>Mszczyczyn</b> , Rittergut, mit Vorwerk <b>Gajewo</b>	7669	633	388	*150	.	80	15		48	140	36	.	84	☞ Dolzig 18 * einzeln verpacht.
<b>Lipowka</b> , Rittergut, mit Vorwerk <b>Podlesie</b>	2748	466	192	61	7	197	8	1	37	85	20	.	50	☞ Dolzig 27
<b>Celestynowo</b> , Propsteigut, z. Gem. Pierschno geh.	1108	80	74	5	.	.	1	.	20	60	40	.	120	☞ Kurnik 37
<b>Daszewice I</b> , Gut, z. Gem. D. geh.	1179	155	135	6	5	8	1	.	10	48	18	.	2	
do. do. ....	633	72	62	1	2	6	1	.	10	22	9	.	4	
<b>Dobczyn</b> , Rittergut .....	2650	368	278	65	5	15	5		42 n. 20 Fohlen	160	70	.	140	☞ Großlinde 2 Gen.-Molk., Torf- stich, Wiesenalk
<b>Dolzig</b> , Gut, z. Stadt D. geh.	1959	250	205	20	12	1	10	2	21	68	16	.	65	☞ Dolzig 29
<b>Dolzig-Podrzekta</b> , Gut, z. Stadt D. geh.	1320	141	115	15	4	1,5	5,5	.	15	50	21	.	50	☞ Dolzig 28 Weidenkulturen
<b>Dolzig-Propsteivorw.</b> , z. Stadt D. geh.	1600	260	222	28	.	1	7	2	22	52	20	.	60	☞ Dolzig 29
<b>Emchen (Mchy)</b> , Herr- schaft, Rittergut mit	9263	1574	694	276	40	532	19	13	96	314	146	881	238	☞ Xions 7 Dampfbrennerei m. Mühle, Molk., Dampfziegelei, Drainröhrenfabr.
<b>Brzustownia</b> , Rittergut	2641	328	315	1	3	.	9	.	26	150	81	414	104	
<b>Chwalkowo</b> , Rittergut, mit Vorwerk <b>Halin</b>	3539	463	421	.	22	.	20		63	280	153	.	70	☞ Xions 1
<b>Kolacin</b> , Rittergut.....	5332	869	459	150	3	229	28		65	278	86	300	142	Stärkefabrik
° <b>Emchen</b> , Gut, z. Gem. E. geh.	801	.	.	.	.	.	.	.	.	.	.	.	.	
<b>Esterpole</b> , Gut, z. Gem. E. geh.	531	83	72	2	9	.	.	.	8	20	10	.	8	
<b>Felixowo</b> , Gut, zum Guts- bezirk Russocin geh.	792	221	219	.	.	.	.	2	24	7	7	.	.	☞ Großlinde 3

Schrimm.

Schrimm.

Landgericht: **Posen.**  
Landwehrbezirk: **Schrimm.**

Name des Besitzers	Name des I. Pächters II. Verwalters	Post-, Telegraphen- und Eisenbahnstation mit Angabe der km Entfernung	Kirchspiele a) evangel. b) kathol.	I. Standesamts- bezirk II. Stadt- bzw. Polizeidistrikt	Sitz des Amts- gerichts
Graf <b>Eduard Raczynski</b> in Krakau	I. Einz. verpacht. II. Szubert, Gen- bevollmächt. in Rogalin	5,5 Moschin PTE	a) Krosno b) Zabno	I. Zabno II. Moschin	Schrimm
Ehemals im Pfandbesitz der <b>Philippiner-Kongre- gation</b> in Gostyn, jetzt unter staatl. Verwaltung	I. Julius Pül- schen, Königl. Oberamtmann	4,0 Maslowo P 7,0 Dolzig T 7,0 Wiesenau E	a) Dolzig b) do.	I. Dolzig II. do.	do.
<b>Daniel von Kęszycki</b>		Błociszewo PT	a) Schrimm b) Błociszewo	I. Schrimm II. do.	do.
		4,0 Grabianowo E 5,0 Schrimm PT Manieczki E			
Frau <b>Antonie von Man- kowska</b>	II. Czeszewski, Güterdirektor	4,0 Szoldry P 10,0 Schrimm T 3,0 Grabianowo E	a) Schrimm b) Brodnica	I. Zabno II. Moschin	do.
		Grabianowo PTE	a) Schrimm b) Brodnica	I. Krzyzanowo II. Schrimm	do.
<b>Marcell von Żółtowski</b> in Godurowo, Kr. Gostyn	II. Oberförster Komęczny in Orliniec	7,0 Dolzig PT 9,0 Zalesie E	a) Dolzig b) do.	I. Dolzig II. do.	do.
		II. Joh. Preibisz	7,0 Dolzig PT 6,0 Sandberg E 7,0 Dolzig PT 8,0 Borek E		
<b>Propstei</b> zu Kurnik, Nutz.: Propst X. B. Rybicki	I. Josef Piotrow- ski	4,0 Kurnik PT 4,0 Pierschno E	a) Bnin b) Kurnik	I. Kurnik II. Bnin	do.
<b>Andreas Foltyn</b>		9,0 Gondok PTE	a) Bnin b) Gluschin	I. Kurnik II. do.	Posen
<b>Ludwig Niemezak</b>					
<b>Konstantin Graf v. Bnin- Bniński</b>	II. von Grabski	3,0 Großlinde PTE	a) Schrimm b) Wieszczyczyn	I. Schrimm II. Xions	Schrimm
<b>Wladislaus von der Marwitz</b>	<b>Anton Michalski</b>	1,5 Wiesenau E 1,0 Dolzig PT 7,0 Wiesenau E	a) Dolzig b) do.	I. Dolzig II. do.	do.
		13,5 Dolzig PT Schrimm E			
<b>Katholische Kirche</b> zu Dolzig	I. Wl. von der Marwitz	1,5 Dolzig PT 8,0 Wiesenau E Emchen PT 3,5 Xions E	a) Xions b) Emchen		
<b>Graf Christoph von Mielszynski</b>		3,0 Emchen PT 9,0 Gondok E	a) Xions b) do.	I. Xions II. do.	do.
		3,4 Emchen PT 8,0 Gondok E 2,0 Emchen PT 12,0 Falkstädt E			
<b>Katholische Kirche</b> zu Emchen		Emchen PT 3,5 Xions E 5,0 Zabno PT 5,0 Manieczki E	a) Xions b) Emchen a) Hirschdorf b) Brodnica	I. Zabno II. Schrimm	do.
<b>Ignatz Tomczak</b>		5,0 Großlinde P Maslowo T Wiesenau E 2,0 Weiche a. dem Gute	a) Dolzig b) Wieszczyczyn	I. Dolzig II. do.	do.
<b>Anton von Topinski</b>	II. Nawocki				

Name des Gutes bzw. Ortes	Grund- steuer- Rein- ertrag H.	Größe in Hektaren (abgerundet)							Viehstand					Angaben aller industriellen An- lagen und Fern- sprechanschlüsse
		Summe	Acker inkl. Gärten	Wiesen	Weiden	Holzungen	Unland, Hofräume, Wege usw.	Wasser	Pferde	Rindvieh über- haupt	davon Kühe	Schafe	Schweine	
<b>Gaj</b> , Gut, z. Gem. Tworzymirki geh.	804	106	92	9	.	.	1	4	10	36	14	.	11	
<b>Gondek (Gądk)</b> , Ritterg.	3491	486	300	40	.	123	19	4	50	140	83	.	92	☛ Gondek 11
<b>Gorka (Górka)</b> , Vorwerk	4887	229	219	9	.	.	1	.	31 u. 20 Fohlen	84	40	.	90	☛ Manieczk 2
<b>Grimsleben</b> , Kgl. Domäne, m. d. Vorw. <b>Dronkau</b> u. <b>Sansberg</b>	5547	684	516	18	21	5	22	102	60	200	3	4	100	☛ Schrimm 20 u. 112 Dampfstarkefabrik
<b>Großlinde</b> , Kgl. Domäne	4354	618	521	37	.	46	13	1	60	217	60	.	159	☛ Großlinde 4 Brennerei u. Torfstich
<b>Grzybno</b> , Rittergut, mit Rustikalbesitz	5476	381	299	65	.	6	9	2	49	165	50	.	150	☛ Meierei
<b>Hirschdorf</b> , Gut, z. Gem. H. geh.	213	85	67	.	2	10	6	.	6	36	10	.	25	☛ Zabno 1
<b>Jaskulki</b> , Gut	1470	.	.	.	.	.	.	.	.	.	.	.	.	.
do. do.	2025	268	51	5	.	.	1	211	9	26	11	.	10	Rohrnutzung
<b>Jaszkowo</b> , Rittergut	6157	1079	382	34	98	560	.	5	16	60	20	.	40	☛ Schrimm 49
<b>Kadzewo</b> , Rittergut, mit Vorwerk <b>Marszewo</b>	10902	690	541	52	61	20	15	1	79	198	99	.	308	☛ Schrimm 19
<b>Konarskie</b> , Rittergut	2493	361	217	114	12	10	.	9	28	120	60	.	150	☛ Xions 5 Trockenanlage, Stärkefabrik, Torfbruch
<b>Jaroslawki</b> , Gut, zur Gem. J. geh.	1550	284	221	27	0,5	6	5	20	20 u. 10 Fohlen	80	.	.	.	.
<b>Koninko</b> , Rittergut, m. Vorwerk <b>Swiontnezi</b>	4325	506	439	36	.	9	22	.	60	200	140	.	200	☛ Gondek 2 Dampfbrennerei
<b>Kotowo</b> , Gut, zum Gut Jaskulki geh.	1650	197	145	10	.	40	1	1	23	50	24	150	32	☛ Dolzig 30
<b>Kreuzfelde (Krzyzanowo)</b> , Rittergut mit <b>Brunnen (Pucolowo)</b> , Rittergut	12184	740	642	33	.	59	5	1	60	280	60	.	160	☛ Schrimm 46 Dampfbrennerei
<b>Kunthal</b> , Restgut, z. Gem. K. geh.	1308	79	70	8	.	.	1	.	9	40	18	.	5	
do. Gut, z. Gem. K. geh.	741	.	.	.	.	.	.	.	.	.	.	.	.	.
<b>Kurnik (Kórnik)</b> , Herrschaft, Rittergut, Schloß, mit den Vorwerken <b>Biernatki</b> und <b>Prusinowo</b>	42496	6702	2104	197	254	3585	95	467	320	821	383	697	683	☛ Kurnik 1 Baumschule
<b>Dachowa</b> , Gut	894 658	456	389	13	47	.	7	.	36	120	40	.	80	☛ Kurnik 20 Oldenb. Viehherde
<b>Dachowa</b> , Gut	898	297	280	3	5	.	8	1	30 u. 16 Fohlen	120	60	.	.	☛ Kurnik 10
<b>Dziecmierowo</b> , Gut	1153	282	273	2	.	.	7	.	32 u. 23 Fohlen	130	50	.	80	☛ Kurnik 11
<b>Elsenau (Dworzyska)</b>	237	101	93	8	.	.	.	.	.	.	.	.	.	
<b>Kromolice</b>	1672	396	323	49	3	.	11	.	32	120	16	200	100	☛ Kurnik 24
<b>Pierschno (Pierzchno)</b>	1671	331	276	25	15	.	13	.	30	100	30	.	80	☛ Kurnik 24
<b>Runowo</b> , Vorwerk	1712	292	227	45	9	.	11	.	37	84	4	.	10	☛ Kurnik 15
<b>Szczodrzykowo</b> , Gut	?	274	228	28	4	.	8	6	26 u. 21 Fohlen	80	3	.	100	☛ Kurnik 32

Name des Besitzers	Name des I. Pächters II. Verwalters	Post-, Telegraphen- und Eisenbahnstation mit Angabe der km Entfernung	Kirchspiele a) evangel. b) kathol.	I. Standesamts- bezirk II. Stadt- bzw. Polizeidistrikt	Sitz des Amts- gerichts
<b>Vincent Druzak</b> in Tworzymirki		3,0 5,0 1,5	Dolzig PT Kunthal E Gondek PTE	I. Dolzig II. do. I. Kurnik II. do.	Schrimm Posen
<b>Gräfin Hedwig Zamoyska</b>	I. Eduard von Stabrowski II. Dr. Z. Celi-chowski	3,7	Manieczki PTE a) Dolzig b) do. a) Bnin b) Tulce a) Schrimm b) Brodnica	I. Kreuzfelde II. Schrimm	Schrimm
<b>Fiskus</b>	I. Otto v. Bernuth II. Hank	4,0 3,5 8,2	Schrimm PTE Miedzychod PT Schrimm E Großlinde PT	a) Schrimm b) do. a) Schrimm b) Wieszczyzyn	I. Schrimm II. do. I. Schrimm II. Xions
<b>Franz v. Guenther</b> , Leutn. a. D. und Landschaftsrat	II. Dr. Dobers, Administrator	4,0 3,5	Grzybno PT Schöldry E Pelzen E Zabno PT	a) Hirschdorf b) Nitsche	I. Zabow II. Moschin
<b>Paul Tepper</b>		9,0	Moschin E a) Hirschdorf b) Zabno	I. Zabno II. Moschin	do.
<b>Stanislaus Czaja</b>		0,7 10,0	Dolzig PT Schrimm E	a) Dolzig b) do.	I. Dolzig II. do.
<b>Vinzent Krela</b>	I. Paul Szlapka	5,5 6,0	Manieczki PT Grabianowo E	a) Schrimm b) Jaszkowo	I. Zabno II. Schrimm
<b>Johann Graf von Szódrski</b> i. Żydowo, Kr. Posen-W.	II. Sylvester Michałowski	3,6 9,0 3,5 10,0	Miedzychod PT Schrimm E Xions PT Falkstadt E Konarskie EHst	a) Schrimm b) do. a) Xions b) do.	I. Miedzychod II. Dolzig I. Xions II. do.
<b>Graf von Żóltowski</b> auf Jarogniewice, Kr. Kosten		5,0 12,0	Xions PT Falkstadt E Konarskie EHst	a) Xions b) Wieszczyzyn	I. Xions II. do.
<b>Stanisława Barcikowska</b>	II. Julius Wiesner, Administrator	2,0	Gondek PTE	a) Posen b) Gluschin	I. Kurnik II. do.
<b>Frau Landschaftsrat Margarete Grassmann</b> geb. Wandelt		2,5 12,0 2,4 3,0 4,0 3,0	Dolzig PT Schrimm E Manieczki PT Grabianowo E Manieczki PTE Grabianowo E	a) Dolzig b) do. a) Schrimm b) Blociszewo	I. Dolzig II. do. I. Krzyzanowo II. Schrimm
<b>Stanislaus Czaja</b>	II. Kleindorff		Kunthal PTE	a) Gostyn b) Kunthal	I. Dolzig II. do.
<b>Heinrich v. Bernuth</b> , Major a. D.		4,0 8,0 11,2	Kurnik PT Dachowo E Gondek E Kurnik PT Gondek E	a) Bnin b) Kurnik, Bnin	I. Bnin II. Kurnik
<b>Paul Klupczynski</b>	I. Anton Las-kowski	8,0 2,0	Gondek PT Dachowo E	a) Bnin b) Kurnik	I. Kurnik II. do.
<b>Propstei zu Kunthal</b>	I. Tadeusz Ruczynski	2,4 1,5	Kurnik PT Dachowo E	a) Kurnik b) do.	I. Kurnik II. do.
<b>Wladyslaw Graf Zamoyski</b> in Zakopane (Galizien)	I. Andreas Jan-kowski II. I. Joh. Ossowicki	1,0 14,0 1,2	Hohensee PT Gondek E Pierschno PTE	a) Bnin b) do.	I. Bnin II. do.
	I. Stanislaus von Broekere I. Josef Szyman	1,2 1,5 1,2	Pierschno PTE Dachowo E Dachowo PTE	a) Bnin b) Kurnik	I. Kurnik II. do.

Name des Gutes bzw. Ortes	Grund- steuer- Rein- ertrag H	Größe in Hektaren (abgerundet)							Viehstand					Angaben aller industriellen An- lagen und Fern- sprechanschlüsse
		Summe	Ackerinkl. Gärten	Wiesen	Weiden	Holzungen	Unland, Hofräume, Wege usw.	Wasser	Pferde	Rindvieh		Schafe	Schweine	
										über- haupt	davon Kühe			
<b>Leng</b> , Rittergut, mit Vorw. <b>Lonzek</b> und <b>Trzynico</b>	4682	1104	670	125	25	220	10	54	170	200 Mast- vieh	10	.	300	☞ Schrimm 29 Dampfbrennerei, Kartoffeltrockn- Betr., elektr. Zen- trale, künstliche Regenanl.f.750ha, Remontezucht
<b>Lubiatówko</b> , Rittergut, m. Vorw. <b>Adl. Lubiatowo</b>	4919	679	453	85	10	76	13	32	56	196	9	.	40	☞ Dolzig 24 Torfstich
<b>Ludwigsberg</b> , Kgl. Ober- försterei, mit Schutzbezirk <b>Vordamm</b> , <b>Herren- walde</b> , <b>Lohhecken</b> , <b>Landsort</b> , <b>Pilzen</b> , <b>Waldecke</b> , <b>Seeberg</b> , <b>Unterberg</b> , <b>Brand</b> , <b>Luisenhain</b>	19991	4687	103	220	10	4301	44	9	.	.	.	.	.	☞ Öffentl. Fern- sprechst. i. Ober- först. Ludwigsbg. u. Revierförsterei Lohhecken ☞ Anschluß i. all. Forsthäusern
<b>Małachowo</b> , Rittergut....	3063	372	306	40	.	22	3	.	52	34	17	.	100	☞ Dolzig 13
<b>Manieczkie</b> , Rittergut, m. Vorwerk <b>Boreczek</b>	6574	556	450	35	21	37	12	1	50	200	84	.	210	☞ Schrimm 26 Dampfbrennerei
<b>Mechlin</b> , Herrschaft, Ritter- gut, mit den Vorwerken <b>Dombrowo (Dabro- wa)</b> , Gut <b>Rybaki</b> , Fischereivorw..	17386	3161	1520	394	102	1043	72	33	225	650	310	.	350	☞ Schrimm 13 u. Privatleitung Ziegelei
		297	200	97		.	.	.	30	87	37	.	30	
		50	30	20		.	.	.	3	14	7	.	3	
<b>Grobelka</b> , Forsthaus u. Vorwerk	17386	65	55	10	.	.	.	.	7	15	6	4	3	
<b>Lucin</b> , Gut.....		423	350	73	.	.	.	.	53	180	77	.	63	☞ Schrimm 140 Dampfbrennerei
<b>Kaleje</b> , Gut.....		265	205	60	.	.	.	.	39	99	45	.	58	
<b>Mateuszewo</b> , Vorwerk .		257	210	47	.	.	.	.	24	90	43	.	.	
<b>Melpin</b> , Rittergut..... mit <b>Lubiatowo, Adl.-</b> .....	6552	649	449	86	.	56	15	43	64	186	40	126	.	☞ Dolzig 4
<b>Międzychód</b> , Rittergut...	5732	294	231	23	.	4	16	20	30	120	?	.	102	☞ Schrimm 45
o do. Gut, z. Gem.M. geh.	981	.	.	.	.	.	.	.	.	.	.	.	.	
<b>Morka</b> , Rittergut, mit Vor- werk <b>Jelenczewo</b>	9620	710	464	109	12,5	64	15	46	40 u. 30 Fohlen	284	90 Olden- burger	.	250	☞ Dolzig 11 Dampfmolk., Fisch- zucht, Milch-, Zucht- u. Mast- wirtsch., Schweine- zucht und -mast, Pferdezucht
o do. Gut, z. Gem.M. geh.	744	.	.	.	.	.	.	.	.	.	.	.	.	
<b>Nesselrode</b> , Rittergut....	3436	539	482	30	.	11	16	.	42	160	5	.	15	☞ Dolzig 32 Rindviehmastung
<b>Nieslabin</b> , Rittergut.....	1559	313	203	45	25	25	7	8	40	90	50	.	80	☞ Schrimm 30
<b>Nitsche</b> , Fideikommiß, Rit- tergut, m. d. Vorw. <b>Kon- stantinowo</b> , <b>Euge- nienhof</b> u. <b>Tarnowo</b> , Rittergut, i. Kr. Kosten gel.	11818	1600	1000	270	15	300	15		190	240	100	1110	250	☞ Czempin 8 Dampfbrennerei, Dampfm., Zieg- Sägewerk

Name des Besitzers	Name des I. Pächters II. Verwalters	Post-, Telegraphen- und Eisenbahnstation mit Angabe der Entfernung km	Kirchspiele a) evangel. b) kathol.	I. Standesamts- bezirk II. Stadt- bzw. Polizeidistrikt	Sitz des Amts- gerichts
<b>Wladislaus von Szczep- kowski</b>		4,0 Schrimm PTE	a) Schrimm b) do.	I. Schrimm II. do.	Schrimm
<b>Muryan v. Chłapowski</b>	II. von Jackowski	2,0 14,0 Dolzig PT Schrimm E	a) Dolzig b) do.	I. Dolzig II. do.	do.
<b>Fiskus</b>	II. von Tenspolde, Kgl. Oberförst. i. Ludwigsberg	2,0 Moschin PTE	a) Altkirch b) Moschin	I. Moschin II. do.	Posen
<b>M. von Paruszewski</b>	II. Siciński	4,0 2,0 Dolzig PT Kunthal E	a) Sandberg b) Kunowo	I. Dolzig II. do.	Schrimm
<b>Zdzislaus von Brzeski</b>	II. Oberinspektor Josef Pawinski	Manieczki PTE	a) Schrimm b) Brodnica	I. Kreuzfelde II. Schrimm	do.
<b>Zdzislaw von Skrzyd- lewski</b>	II. Kasimir Dro- gorski	4,0 Schrimm PTE	a) Schrimm b) do.	I. Schrimm II. do.	Schrimm
	I. Johann Les- niczak	6,0 Schrimm PTE	a) Santo- mischel		
	I. Andreas Jan- kowski	6,0 Schrimm PTE	b) Nieza- mischel		
	I. Jopek	7,0 Schrimm PTE	a) Schrimm b) Santomischel		
	I. Anton Roth	7,0 Schrimm PTE	a) Santomischel b) Niezamischel		
	I. Gebr. Szlapka	8,0 Schrimm PTE	a) Bnin b) Niezamischel		
<b>Viktor von Unrug</b>	I. Franz Owsiany	6,0 Schrimm PTE	a) Schrimm b) Santomischel		
	II. Viktor v. Un- rug jun.	3,9 7,0 2,3 11,5 Miedzychod PT Schrimm E Dolzig PT Schrimm E	a) Schrimm b) Murka	I. Dolzig II. do.	do.
	II. v. Bukowiecki, Cichowo	10,0 Schrimm E Wiesenu E	a) Dolzig b) do.	I. Miedzychod II. Dolzig	do.
<b>Stanislaus Nickel</b>	II. Ignatz von Unrug	3,5 10,0 8,0 Dalewo PT Schrimm E eigene Feld- bahn bis Jerka E	a) Schrimm b) Murka	I. Dolzig II. do.	do.
<b>Katholische Kirche</b> zu Morka <b>Wilhelm Pieper</b> , Land- schaftsrat in Przylepki, Kr. Schrimm	II. O. Lehnert	3,5 10,0 4,0 6,0 10,0 7,5 Dalewo PT Schrimm E Dolzig PT Kunthal E Borek E Schrimm PTE	a) Schrimm b) Murka a) Dolzig b) do.	I. Dolzig II. do. I. Dolzig II. do.	do. do.
<b>Staszewski</b> und <b>Pietro- wiak</b> i. Kaweze, Kr. Schrimm			a) Schrimm b) do.	I. Schrimm II. do.	do.
<b>Eugen von Lehmann- Nitsche</b> , Rittm. d. L.-K. a. D.	II. Ossolinski	2,0 Nitsche PT Petzen E	a) Czempin b) Nitsche	I. Zabno II. Moschin	Schrimm u. Kosten

Name des Gutes bzw. Ortes	Grund- steuer- Rein- ertrag M	Größe in Hektaren (abgerundet)							Viehstand					Angaben aller industriellen An- lagen und Fern- sprechanschlüsse
		Summe	Acker inkl. Gärten	Wiesen	Weiden	Holzungen	Unland, Hofräume Wäge usw.	Wasser	Pferde	Rindvieh		Schafe	Schweine	
										über- haupt	davon Kühe			
<b>Nochau</b> , Kgl. Domäne, mit Vorwerk <b>Pellberg</b>	6957	647	473	94	57	1	12	.	56	220	75	.	200	☞ Schrimm 8 Stärkefabrik
<b>Obreda</b> , Gut, z. Gem. Jaro- slawki geh.	1417	139	128	6	.	.	3	2	14	49	13	.	21	
<b>Ostrowieczko</b> , Gut.....	2679	300	229	40	3	2	5	21	33	120		.	80	☞ Dolzig 5 Großer Torfstich
<b>Pinka</b> , Gut, z. Gem. Mied- zychod geh.	1003	107	66	8	.	22	1	10	16	35	11	8	4	
<b>Piotrowo</b> , Rittergut..... mit <b>Chalawy</b> , Rittergut.....	3925	312	285	13	.	6	8		28	130	24	.	.	☞ Czempin 20
<b>Rakowka</b> , Rittergut...	4758	291	269	12	.	.	10	.	21	130	20	.	.	
<b>Rakowka</b> , Rittergut...	1652	143	137	1	.	1	4	.	15	90	10	.	.	
<b>Przylepki</b> , Rittergut.....	4858	409	305	8	.	90	6	.	54	175	.	.	145	☞ Schrimm 43 Rindviehmast
<b>Psarskie</b> , Rittergut.....	3389	550	358	35	66	60	19	12	60	140	72	.	210	☞ Schrimm 116 Korbweiden- Kulturanlagen
° <b>Pyszonca</b> , Gut, z. Gem. P. geh.	984	.	.	.	.	.	.	.	.	.	.	.	.	
<b>Riegelhof</b> , Kgl. Domäne.	1908	460	293	30	20	65	52		28	100	40	.	20	☞ Großlinde 1 u. Xions 18
<b>Robakowo</b> , Gut, z. Gem. R. geh.	1020	150,3	135	10	.	1	4	0,3	30	60	4	.	30	☞ Gondek 7
° do. do. ....	?	20	.	.	.	.	.	.	.	.	.	.	.	☞ Gondek 1
<b>Rogalin</b> , Rittergut, mit <b>Podlesie</b>	9941	1319	813	99	43	325	32	7	77	320	50	800	245	☞ Hohensee 1 u. 3 Dampfbrennerei
<b>Russocin</b> , Rittergut.....	1320	165	150	7	.	5	3	.	20	65	5	.	50	☞ Großlinde 5
<b>Schrimm</b> , Gut, z. Stadt Sch. geh.	1023	132	108	23	.	.	1	.	19	48	47	.	.	☞ Schrimm 44
do. do. ....	474	55	40	10	.	1	1	3	7	25	10	.	13	
do. <b>-Altstadt</b> , Gut, z. Stadt Sch. geh. und Pachtland.....	1224	112	103	8	.	.	1	.	12		40	15	60	☞ Schrimm 119
<b>Seeweiler</b> , z. Gem. S. geh.	273	83	2	1	.	.	.	.	80	.	5	2	3	
° <b>Skrzynki</b> , Gut, z. Gem. S. geh.	789	.	.	.	.	.	.	.	.	.	.	.	.	
<b>Sowiniec</b> , Rittergut..... mit <b>Budzyn</b> , Gut, mit Vorw. <b>Pozegowo</b>	4211	1242	176	41	113	861	39	12	53	100	46	28	93	☞ Moschin 4 u. 14 Dampfbrennerei, Dampfziegelei
<b>Steindorf</b> , Gut, z. Gem. St. geh.	1935	398	314	13	13	18	11	29	32	143	48	.	144	
<b>Szczodrochowo</b> , Gut....	402	80	66	10	3	1	.	.	10	25	10	.	15	
<b>Szczytnik</b> , Gut.....	1819	185	137	40	.	2	6	.	20	90	.	.	80	☞ Kunthal 1 Braunkohlen- bergwerk
<b>Szoldry</b> , Rittergut, m. Vor- werk <b>Rogaczewo</b>	1411	221	187,6	16,6	.	10	6,8		16	70	4	.	84	☞ Gondek 6
<b>Szymanowo</b> , Rittergut... mit <b>Góra</b> , Gut.....	11352	893	691	57	2	102	38	3	104	222	70	140	130	☞ Czempin 2
<b>Szymanowo</b> , Rittergut... mit <b>Góra</b> , Gut.....	2488	302	199	22	5	50	6	20	90		200	50	400	☞ Schrimm 104 lorfstich, Ziegelei
<b>Trombinek</b> , Rittergut...	2734	414	190	40	102	50	6	26	90		200	50	400	☞ Schrimm 3 Ziegel., Dampfsäg.
<b>Trombinek</b> , Rittergut...	1012	204	160	18	6	.	20		30	60	30	.	40	☞ Dolzig 21

Name des Besitzers	Name des I. Pächters II. Verwalters	Post-, Telegraphen- und Eisenbahnstation mit Angabe der Entfernung		Kirchspiele a) evangel. b) kathol.	I. Standesamts- bezirk II. Stadt- bzw. Polizeidistrikt	Sitz des Amts- gerichts
		km	Entfernung			
<b>Fiskus</b>	I. Frau Ursula Kinder	5,0 4,3 7,1 8,0 3,0	Schrimm PTE Miedzychod P Schrimm TE Xions PT Wiesenaus E	a) Schrimm b) do.	I. Schrimm II. do.	Schrimm
<b>Szimon Toboła</b>		2,0 14,0 1,0 8,0	Dolzig PT Schrimm E Miedzychod PT Schrimm E	a) Xions b) Wieszczyzyn	I. Xions II. do.	do.
<b>Michal Jasiecki</b>		2,0 14,0 1,0 8,0	Dolzig PT Schrimm E Miedzychod PT Schrimm E	a) Sandberg b) Dolzig	I. Dolzig II. do.	do.
<b>St. Nickel</b>		3,0	Szoldry PTE	a) Czempin b) Brodnica	I. Zabno II. Moschin	do.
} <b>Alfred Iffland</b> , Hauptm. d. L.	II. Herrmann Dietrich	1,5	Szoldry PTE	a) Czempin b) Brodnica	I. Zabno II. Schrimm	do.
	II. Stanislaw Lukasewicz	3,0	Szoldry PTE	a) Czempin b) Brodnica	I. Zabno II. Schrimm	do.
<b>Wilhelm Pieper</b> , Land- schaftsrat in Przylepki <b>Dr. Johann Graf v. Szoldr- ski</b> auf Alt-Golembin		2,0	Manieczki PTE	a) Hirschdorf b) Brodnica	I. Kreuzfelde II. Schrimm	do.
<b>Max Ossowidzki</b>		2,0	Schrimm PTE	a) Schrimm b) do.	I. Schrimm II. do.	do.
<b>Fiskus</b>	I. Kurt Bardt	5,0 12,0	Großlinde PT Xions E	a) Xions b) do.	I. Xions II. do.	do.
<b>Franz Pankowski</b>		2,0	Gondek PTE	a) Bnin b) Tulce	I. Kurnik II. do.	Posen
<b>N. Satory</b>		4,5 6,0	Hohensee PT Moschin E	a) Bnin b) Rogalinek	I. Bnin II. Moschin	do.
<b>Graf Eduard von Raczyn- ski</b> in Krakau	II. St. Szubert, Gen.-Bevollm.	3,0 2,0	Maslowo PT Wiesenaus E	a) Dolzig b) Wieszczyzyn	I. Dolzig II. do.	do.
<b>Anton v. Trampezyński</b>	II. Nieski		Schrimm PTE	a) Schrimm b) do.	I. Schrimm II. do.	do.
<b>Herm. Senftleben</b>		4,0 5,0	Dolzig PT Wiesenaus E	a) Dolzig b) do.	I. Dolzig II. do.	Schrimm
<b>Valentin Szczepaniak</b>		2,5 1,0	Kurnik PT Dachowo E	a) Bnin b) Kurnik	I. Kurnik II. do.	do.
<b>Henryk von Swinarski</b>	II. Felix Sawicki in Budzyn	2,5 1,0	Moschin PTE Moschin PTE	a) Krosno b) Moschin	I. Moschin II. do.	Posen
<b>Karl Egnor</b>		7,0	Gondek PTE	a) Bnin b) Kurnik	I. Kurnik II. do.	do.
<b>Franz Sloma</b>		2,0 1,5	Kunthal PT Kunthal E	a) Lubin b) Kunthal	I. Dolzig II. do.	Schrimm
<b>Frau Boguslawa von Taczanowska</b> geb. von Chlapowska	II. Nowacki	2,5	Gondek PTE	a) Bnin b) Gluschin	I. Kurnik II. do.	Posen
<b>Emil Mayer</b>		2,5	Gondek PTE	a) Bnin b) Gluschin	I. Kurnik II. do.	Posen
<b>Erwin Scholtz</b> in Dala- buschki		1,5	Manieczki PTE	a) Czempin b) Brodnica	I. Zabno II. Moschin	Schrimm
<b>St. Bajon</b>	II. Florkowski	1,5 2,5	Manieczki PTE Manieczki PTE	a) Schrimm b) do.	I. Schrimm II. do.	do.
<b>Baron von Chlapowski</b>		2,0 7,0 14,0	Dolzig PT Wiesenaus E Schrimm E	a) Schrimm b) Dolzig	I. Dolzig II. do.	do.

Name des Gutes bzw. Ortes	Grund- steuer- Rein- ertrag M	Größe in Hektaren (abgerundet)							Viehstand				Angaben aller industriellen An- lagen und Fern- sprechanschlüsse	
		Summe	Ackerinkl. Gärten	Wiesen	Weiden	Holzungen	Unland, Hofräume, Wege usw.	Wasser	Pferde	Rindvieh		Schafe		Schweine
										über- haupt	davon Kühe			
<b>Tworzykowo</b> , Vorwerk, z. Gutsbez. Szymanowo geh.	1557	292	137	7	79	99	.	.	10	22	14	?	3	
<b>Tworzimirki</b> , Rittergut do. Gut, z. Gem. T. geh.	2334 804	280	259	18	.	.	3	.	59	32	16	22	137	☞ Dolzig 9
<b>Wieszczyzyn</b> , Rittergut	4776	347	316	18	.	1	12	.	45	120	50	23	133	☞ Großlinde 7
<b>Wlosciejewki</b> , Rittergut, m. Vorw. <b>Miendzyborz</b>	5795	1108	692	100	.	300	6	10	70	260	90	.	100	☞ Xions 3 Ziegelei u. Dampf- brennerei
<b>Woytostow</b> , Gut	2101	157	112	22	14	0,5	6	3	32	42	32	.	84	☞ Schrimm 21 Ringofenziegelei
<b>Xionsk</b> , Rittergut, mit den Vorwerk. <b>Radoszkowo</b> , <b>Zakrzewo</b> u. <b>Eichrode</b>	5489	1316	842	71	54	293	36	9	84	260	100	2300	.	☞ Xions 20 Brennerei, Ziegel, Drainröhrenfabr., Windmotor
<b>Friedrichseck</b> , Ritterg.	3895	757	478	40	20	160	39		41	114	40	658	48	☞ Xions 21 Brennerei, Mast- vieh, Pferdezucht, Schweinmast, Schafzucht
<b>Gogolewo</b> , Gut	1895	528	368	50	50	15	45		18	120	19	.	55	Jungvieh, Schweinmast
<b>Zaborowo</b> , Rittergut	2841	436,5	280	99	9	33	15	0,5	60	180	.	.	200	☞ Xions 6
<b>Zakrzewek</b> , Propsteigut, z. Gem. Brodnica geh.	1974	222	118	21	.	80	3	.	16	30	20	.	40	
<b>Zbrudzewo</b> , Rittergut, mit Vorwerk <b>Tesing</b>	?	880	525	120	10	210	15		56 u. 32 Fohlen	150	40 u. 40 Deputat- kühe	.	6	☞ Schrimm 12 u. 87 f. Tesing Genoss.-Brennerei
<b>Zerniki</b> , Rittergut, mit Vorwerk <b>Jaryszki</b> und Rustikalbesitz	6497	643	509	79	4	41	10		45	250	100	.	25	☞ Gondok 9 Dampfbrennerei

Behörden, Rechtsanwälte und Beamte der Provinz  
siehe: Handbuch der Königl. Behörden.

## Kreis

Kreisstadt:

Name des Gutes bzw. Ortes	Grund- steuer- Rein- ertrag M	Größe in Hektaren (abgerundet)							Viehstand				Angaben aller industriellen An- lagen und Fern- sprechanschlüsse	
		Summe	Ackerinkl. Gärten	Wiesen	Weiden	Holzungen	Unland, Hofräume, Wege usw.	Wasser	Pferde	Rindvieh		Schafe		Schweine
										über- haupt	davon Kühe			
<b>Andrzejewo</b> , Vorwerk, z. Stadt Kotschin geh.	1774	113	112	.	.	.	1	.	10	75	24	.	50	
<b>Antonshof</b> , Vorwerk, zur Stadt Kotschin geh.	576	38	37	.	.	.	1	.	5 u. 2 Fohlen	24	14	.	30	
<b>Augustenberg (Sugo- winy)</b> , Gut	2637	223	218	3	.	.	2		24	100	60	.	300	☞ Kotschin 12
<b>Babin</b> , Rittergut, mit den Vorwerken <b>Bojnice</b> und <b>Podgaj</b>	11965	867	646	35	25	138	22	1	52	192	76	658	110	☞ Schroda 66
<b>Jarosławiec</b> , Rittergut, m. Vorw. <b>Urniszewo</b>	9493	643	552	58	20	.	13	.	37	146	40	500	.	☞ Schroda 112
<b>Bagrowo</b> , Rittergut	6562	336	282	35	11	2	6	.	45	150	30	.	31	☞ Schroda 81

Name des Besitzers	Name des I. Pächters II. Verwalters	Post-, Telegraphen- und Eisenbahnstation mit Angabe der km Entfernung		Kirchspiele a) evangel. b) kathol.	I. Standesamts- bezirk II. Stadt- bzw. Polizeidistrikt	Sitz des Amts- gerichts
		km	Entfernung			
<b>Gorczyński</b>		8,0	Manieczki PTE	a) Hirschdorf b) Jaczkowo	I. Zabno II. Schrimm	Schrimm
<b>Frau von Lebinska</b> <b>Vinzent Druzak</b>	I. Kasimir von Krzysztoporski in Posen, Nau- mannstr. 3 I	2,0 3,0	Kunthal PT Kunthal E	a) Sandberg b) Kunthal	I. Dolzig II. do.	do.
<b>Frau Josepha von Potwo- rowska</b> <b>W. Beyme</b>	II. O. Müller	2,0 2,0 4,0 2,0	Maslowo PT Wiesenau E Xions PT Xions E	a) Schrimm b) Wieszczyzyn a) Xions b) Wlosciejewki	I. Dolzig II. do. I. Xions II. do.	do. do.
<b>Maximilian Ossowidzki</b>		2,5	Schrimm PTE	a) Schrimm b) do.	I. Schrimm II. do.	do.
<b>Frau Hedwig Jouanne</b> geb. <b>Kennemann</b> in See- burg bei Santomischel	I. v. Guenther a. Grybszno II. Schlich	0,3 1,0	Xions PT Xions E	a) Xions b) do.	I. Xions II. do.	do.
<b>Kennemann'sche Erben</b>	I. Emil Kirsch- stein in Gr.-Lubin II. Oskar Brauer, Ob.-Verwalter I. Emil Kirsch- stein in Gr.-Lubin II. Hans Mischel, Inspektor	6,0 7,0 5,0	Xions PT Xions E Falkstädt E	a) Xions b) Gogolewo	I. Xions II. do.	do.
<b>Hermann Senftleben</b> in Schrimm	I. Oskar Senft- leben, Ltn. d.R. II. Ptach	4,5	Xions PTE	a) Xions b) do.	I. Xions II. do.	do.
<b>Katholische Kirche</b> zu Brodnica, Nutz.: Galdyński	I. Jozef Olszew- ski	5,0 3,0	Szoldry PT Grabianowo E	a) Schrimm b) Brodnica	I. Zabno II. Moschin	do.
<b>Eduard v. Potworowski</b>	II. Klemens Ziel- inski	3,0	Schrimm PTE	a) Schrimm b) do.	I. Schrimm II. do.	do.
<b>Hermann Sarrazin</b>		3,7 2,6	Gondok PTE Zerniki EK1b Gondok PTE	a) Schwersenz b) Tulce	I. Kurnik II. Bnin	Posen

## Kreis

Kreisstadt:

Name des Besitzers	Name des I. Pächters II. Verwalters	Post-, Telegraphen- und Eisenbahnstation mit Angabe der km Entfernung		Kirchspiele a) evangel. b) kathol.	I. Standesamts- bezirk II. Stadt- bzw. Polizeidistrikt	Sitz des Amts- gerichts
		km	Entfernung			
<b>Alexander Wadynski</b>		1,0	Kotschin PTE	a) Kotschin b) do.	I. Kotschin II. do.	Pude- witz
<b>Valentin Karalus</b>		1,3	Kotschin PTE	a) Kotschin b) do.	I. Kotschin II. do.	Schroda
<b>Bernh. Giese</b>	II. Dr. Celichow- ski, Gen.-Bev. in Kornik	4,0 4,0 5,0 6,0	Plawce PT Klingenberg E Kotschin E Schroda PTE Babin EK1b	a) Kotschin b) Scheringen	I. Kotschin II. do.	do.
<b>Frau verw. Gräfin Hedwig Zamoyska</b> geb. Gräfin Dzialynska in Paris	I. Witold von Braunek	4,0	Schroda PTE	a) Schroda b) do.	I. Schroda II. do. West	do.
	I. Stanislaus Leiszner	6,9 7,2	Wengierskie Schroda E[PT]	a) Schroda b) Bagrowo	I. Drzonzgowo II. Herrenhofen	do.

Name des Gutes bzw. Ortes	Grund- steuer- Rein- ertrag M	Größe in Hektaren (abgerundet)							Viehstand					Angaben aller industriellen An- lagen und Fern- sprechanschlüsse
		Summe	Acker inkl. Gärten	Wiesen	Weiden	Holzungen	Unland, Hofräume, Wege usw.	Wasser	Pferde	Rindvieh		Schafe	Schweine	
										über- haupt	davon Kühe			
<b>Bieganowo</b> , Rittergut, m. Vorwerk <b>Turek</b>	7843	512	400	5	7	60	40	54	109	69	517	130	☞ Kurnik 22	
<b>Januszewo</b> , Rittergut..	5252	261	256	.	.	.	5	28	96	46	.	61	☞ Schroda 92	
<b>Kijewo</b> , Gut.....	4007	242	219	13	.	.	10	43	111	64	.	73	☞ Schroda 22	
<b>Zimino</b> , Gut .....	4928	279	271	3	.	.	5	43	102	52	.	82	☞ Kurnik 31	
<b>Borowo</b> , Gut .....	1377	230	213	5	.	10	2	22	68	25	.	285	☞ Warberg 2 Dt. vered. Yorksh. Reinzucht ca. 400 p. Jahr, Reinz. d. Oldenburg. Herd- buchv. u. Mast	
<b>Borzejewo</b> , Rittergut ....	5753	483	391	33,4	12,7	28,9	10,7	40	155	4	.	.	☞ Nekla 3	
<b>Briesen</b> , Gut, z. Gem. B. geh.	698	61	50	8	1	1	1	.	.	.	.	.	.	
do. do. ....	431	51	33	13	1	4	.	7	23	?	.	27	.	
do. do. ....	404	43	34	8	.	.	.	1	.	.	.	.	.	
<b>Brodowo</b> , Rittergut, mit Vorwerk <b>Marianowo</b>	7512	953	618	45	.	250	20	81	253	60	20	241	☞ Schroda 46 Ziegelei	
<b>Buchenhagen (Poklat- ki)</b> , Kgl. Domäne	3813	222	198	10	3	.	11	27	98	28	.	34	☞ Kostschin 20 Mast- und Rüben- wirtschaft	
<b>Chlapowo</b> , Rittergut .... mit	5010	400	339	40	8	.	13	38 u. 30 Fohlen	147	40	.	80	☞ Nekla 6 Dampfbrennerei	
<b>Giecz</b> , Gut, z. Gem. G. geh.	2768	220	200	10	.	.	5	5	21	95	.	5	☞ Nekla 6	
<b>Czarnotki</b> , Rittergut.....	5329	452	279	69	66	23	10	5	57	171	80	14	207 ☞ Santomischel 4	
<b>Czerleinko</b> , Gut, z. Gem. Cz. geh.	1567	114	109	.	5	.	.	12	60	25	.	52	☞ Kostschin 59	
<b>Czerleino</b> , Rittergut.....	4703	307	279	16	4	.	4	4	36	120	55	.	☞ Kostschin 2 Bet. an Gen.-Molk. u. Zuckerfabrik	
<b>Dembicz</b> , Rittergut, mit <b>Brzeziak</b> u. Rustikalbes.	10750	733	610	27	.	64	32	58 u. 20 Fohlen	191	185	.	239	☞ Schroda 31 Ziegelei	
<b>Desenberg</b> , Kgl. Domäne	3496	396	262	16	.	88	4	30	60	6	.	100	☞ Schroda 7	
<b>Drzonzgowo</b> , Rittergut..	7878	801	501	57	111	112	17	3	85	164	?	7	☞ Kostschin 62	
<b>Dzierznica</b> , Rittergut....	3777	383	301	33	23	10	18	.	40	140	10	.	☞ Nekla 3	
<b>Garby</b> , Rittergut.....	3210	320	235	50	10	18	7	28 u. 10 Fohlen	60	4	.	180	☞ Warberg 3	
<b>Georgenhof (Grofs-Sie- kierki)</b> , Kgl. Domäne, mit <b>Axtfelde</b> , Vorwerk	6404	782	723	54	.	3	10	1	69	244	80	.	☞ Kostschin 1 Dampfbrennerei, Zuckerfabrik	
<b>Glinka, Geistlich-</b> , Gut, z. Gem. G.-G. geh.	732	73	63	9	.	.	1	.	7	35	?	.	43	
<b>Glinka, Herrschaftl-</b> , Gut, z. Gem. H.-G. geh.	1293	107	92,5	12,5	.	1	0,5	0,5	13	70	26	.	60 ☞ Kostschin 58	
<b>Grofs-Slupia</b> , Rittergut .	10297	596	527	34	13	1	10	1	82	307	98	45	183 ☞ Schroda 6 Originalz. d. Futter- rübe „Substantia“, Torfst., Simmen- thaler Rindviehz. gr. Speicheranl. Elektrizitätswerk	

Name des Besitzers	Name des I. Pächters II. Verwalters	Post-, Telegraphen- und Eisenbahnstation mit Angabe der Entfernung km	Kirchspiele a) evangel. b) kathol.	I. Standesamts- bezirk II. Stadt- bzw. Polizeidistrikt	Sitz des Amts- gerichts
<b>Wladislaus Graf Zamoy- ski</b> in Paris	I. Kasimir von Milewski	5,2 Pierschno	a) Schroda b) Krerowo	I. Krerowo II. Schroda West	Schroda
	I. Hedwig von Gorska	5,0 Schroda PTE 3,6 Pierschno E 2,5 Schroda PTE			
	I. Stanislaus von Milewski	5,0 Pierschno	a) Schroda b) do.	I. Schroda II. do. West	do.
	I. Johann Gładysz	5,0 Pierschno PTE	a) Schroda b) Krerowo	I. Krerowo II. Schroda W.	do.
	<b>Julian Neymann</b>	2,0 Warberg PTE	a) Santomischel b) Solec	I. Solec II. Schroda Ost	do.
<b>Feliks Wize</b> in Dzierznica	II. Th. Majewski	6,0 Herrenhofen Gultowy E[PT]	a) Schroda b) Grodziszczko	I. Wyslawice II. Kostschin	do.
<b>Franz Arndt</b> <b>Pauline Arndt</b> <b>Julius Lindner</b>	II. Adalbert Jerzek	2,0 Briesen PT Gultowy E	a) Kostschin b) Siedlec	I. Nekla II. Kostschin	Pude- witz
<b>B. Wice</b>					
<b>Fiskus</b>	I. Frau Wilhelmine Fellgiebel	6,0 Deutscheck P 7,5 Kostschin TE Buchenhagen EKlb	a) Kostschin b) Scheringen	I. Krerowo II. Kostschin	do.
<b>Dr. Alfr. v. Chlapowo- Chlapowski</b> zu Schloß Bonikowo, Kr. Kosten	I. Jozef Mada- liński	2,3 Herrenhofen 5,0 Dembicz E[PT] 7,9 Nekla E	a) Schroda b) Grodziszczko	I. Herrenhofen II. do.	do.
<b>Hans Friederici</b>	4,0 Santomischel 6,0 Warberg E [PT] Kostschin PTE [EKlb]	a) Santomischel b) do.	I. Santomischel II. Schroda W.	do.	
<b>Stanislaus Madalinski</b>	1,0 Czerleino 5,0 Kostschin PTE [EKlb]	a) Kostschin b) Scheringen	I. Kostschin II. do.	do.	
<b>Fiskus</b>	I. Hermann Sei- farth	4,8 Schroda PTE Dembitsch EKlb	a) Schroda b) Montschnick	I. Schroda II. do. Ost	do.
<b>Graf Ignatz Mielżyński</b>	I. Jakob Szla- gowski	11,0 Schroda PTE Uleino EKlb	a) Herrenhofen b) Murzynowo	I. Herrenhofen II. do.	do.
<b>Feliks Wice</b>	<b>T. von Broekere</b>	2,5 Gultowy PTE	a) Kostschin b) Grodziszczko	I. Wyslawice II. Kostschin	do.
<b>Fiskus</b>		5,0 Nekla PTE	a) Nekla Hauland b) Targowagorka	I. Nekla II. Herrenhofen	do.
<b>Christoph Fritz</b>	<b>Albert Schendel</b>	3,0 Warberg PTE	a) Santomischel b) Mondre	I. Santomischel II. Schroda Ost	do.
<b>Fiskus</b>		I. Georg Friede- rici, Ökonomie- rat	2,5 Osthausen PTE	a) Kostschin b) Siekierki	I. Kostschin II. do.
<b>Charles Bleeker-Kohl- saat</b> , Hauptmann d. L. I.	4,0 Kostschin PTE	4,5 Schroda PTE	a) Schroda b) do.	I. Schroda II. do. West	Schroda
<b>Charles Bleeker-Kohl- saat</b> , Hauptmann d. L. I.					



Name des Gutes bzw. Ortes	Grund- steuer- Rein- ertrag A	Größe in Hektaren (abgerundet)							Viehstand					Angaben aller industriellen An- lagen und Fern- sprechanschlüsse
		Summe	Ackerinkl. Gärten	Wiesen	Weiden	Holungen	Unland, Hofräume, Wege usw.	Wasser	Pferde	Rindvieh		Schafe	Schweine	
										über- haupt	davon Kühe			
<b>Gultowy</b> , Rittergut .....	10345	1109	671	75	143	197	15	8	86	87	57	.	.	☛ Nekla 7
und Rustikalbesitz .....	1159	123	95	.	20	7	1	.	.	.	.	.	.	
<b>Biskupitz, Kgl.</b> , Vor- werk, z. Gem. Kgl.-B. geh., m. Vorwerk <b>Nowajewo</b>	2020	164	144	12	.	.	2	6	36	57	?	.	.	
<b>Wyslawice</b> , Gut, mit Vor- werk <b>Janowo</b>	4396	434	300	30	2	89	13	.	26	85	1	.	.	Brennerei
<b>Gultowy</b> , Gut, z. Gem. G. geh.	756	62	49	2	11	.	.	.	.	.	.	.	.	
<b>Hedingen</b> , Gut, z. Gem. H. geh.	625	41	41	.	.	.	.	.	9	39	?	.	28	
<b>Heickerode (Zabiko- wo)</b> , Gut u. Rustikalbesitz	3688	235	198	19	13	.	4	1	35	118	74	.	200	☛ Schroda 120
<b>Heinrichsau</b> , Gut, z. Gem. H. geh.	1266	155	137	15	.	1	1	1	20	56	20	.	30	☛ Warberg 6
<b>Ignacewo</b> , Vorwerk, zur Stadt Kotschin geh.	1291	93	90	3	.	.	.	.	12	55	25	.	45	☛ Kotschin 57
<b>Iwno</b> , Rittergut .....														☛ Kotschin 21 Brennerei, Ziegelei u. Stärkefb., Säge- werk (☛ Kost- schin 22)
<b>Sanniki</b> , Rittergut .....														☛ Kotschin 51
und den Gütern														☛ Kotschin 53
<b>Wiktorowo</b> .....														☛ Kotschin 55
<b>Buschkowitz</b> .....	29410	3015	1946	219	.	766	32	52	198	373	49	.	120	☛ Kotschin 54
<b>Falkenrode</b> und .....														☛ Kotschin 3
<b>Libartowo</b> .....														
sowie d. Vorw. <b>Wagowo</b> , <b>Wiśniewo</b> , <b>Rujsee</b> und <b>Chorzalki</b>														
<b>Iwno</b> , Gut, z. Gem. I. geh.	546	49	36	12	.	.	1	.	.	.	.	.	.	
<b>Janopol</b> , Vorw., z. Stadt Kotschin geh., m. Ant. in Gem. Janopol .....	979	78	77	.	.	.	1	.	10	40	16	.	30	☛ Kotschin 64
<b>Johannesburg</b> , Rittergut	4045	261	248	6	.	.	7	.	31	150	8	.	37	☛ Kurnik 13
<b>Josephshof</b> , Vorwerk, zur Gem. Briesen geh.	299	106	82	10	.	13	1	.	13	14	?	.	26	
<b>Kahlhorst (Chudzice)</b> , Rittergut	3546	291	272	10	.	.	9	.	33	121	38	.	51	☛ Slachcin 2 Zuckerrübenbau, Mastwirtschaft
<b>Kijewo</b> , Gut, z. Gem. K. geh.	888	46	44	1	.	.	1	.	5	22	9	.	11	
<b>Kleschewo</b> , Landgut .....	4287	248	238	8	.	.	2	.	28 u. 17 Fohlen	115	60	.	180	☛ Kotschin 18
<b>Lindenfelde</b> , Vorwerk .	2102	137	132	2	.	.	3	.	14	60	.	.	.	
<b>Klingenburg</b> , Rittergut .	4001	302	285	9	.	3	5	.	33	150	30	.	70	☛ Schroda 12

Name des Besitzers	Name des I. Pächters II. Verwalters	Post-, Telegraphen- und Eisenbahnstation mit Angabe der km Entfernung		Kirchspiele a) evangel. b) kathol.	I. Standesamts- bezirk II. Stadt- bzw. Polizeidistrikt	Sitz des Amts- gerichts
		km	Entfernung			
<b>Adolf Graf von Bnin- Bninski</b> auf Gultowy	II. Boleslaus von Zakowski, Direktor	5,0	Briesen P Nekla T Gultowy E	a) Kotschin b) Gultowy	I. Drzazgowo II. Herrenhofen	Schroda
		1,0 5,0	Briesen P Nekla T Gultowy E Plawce PT Kotschin E	a) Schroda b) Grodziszczko	I. Drzazgowo II. Herrenhofen	do.
<b>Katholische Kirche</b> zu Gultowy	I. Ad. Graf von Bnin-Bninski, a. Gultowy		Pierschno PTE Krerowo EKlb Schroda PTE	a) Kotschin b) Gultowy	I. Wyslawice II. Kotschin	do.
<b>Josef Nowak</b>	II. Ernst Normann	3,7	Schroda PT Schroda E Warberg PTE	a) Schroda b) Winnagora	I. Slachcin II. Schroda Ost	do.
<b>Heickerodt'sche Erben</b>	II. Ernst Normann	3,2 4,0	Schroda PT Schroda E	a) Schroda b) do.	I. Schroda II. do. West	do.
<b>Josef Szydowski</b>		2,0	Warberg PTE	a) Schroda b) Nietrzanowo	I. Bronislaw II. Schroda Ost	do.
<b>Johann Sikora</b>		2,0	Kotschin PTE	a) Kotschin b) do.		
	II. Kas. Wiwio- rowski	3,3	Kotschin PTE	a) Kotschin b) Iwno		
	II. Alb. Piontek	7,3	Kotschin PTE	a) Pudewitz b) do.	I. Kotschin II. do.	Pude- witz
	II. Stanisl. Zak- rzewski	7,7	Kotschin PTE	a) Kotschin b) Iwno		
<b>Ignacy Graf Mielżyński</b> auf Schloß Iwno	II. Joh. Soltysiak	5,3	Kotschin PTE	a) Kotschin b) Iwno		
	II. Cz. Tollik	3,0	Kotschin PTE	a) Kotschin b) Gultowy	I. Wyslawice II. Kotschin	Schroda
		3,4	Kotschin PTE	a) Kotschin b) do.	I. Kotschin II. do.	Pude- witz
<b>Katholische Kirche</b> zu Iwno	I. J. Graf Miel- żyński, Schloß Iwno	3,3	Kotschin PTE	a) Kotschin b) Iwno	I. Kotschin II. do.	do.
<b>Franz Frankowski</b>		3,0	Kotschin PTE	a) Kotschin b) do.	I. Kotschin II. do.	Pude- witz
<b>Hans Sanitz</b>		2,5 6,0	Dachowo PE Kurnik T	a) Bnin b) Tulce	I. Krerowo II. Kotschin	Schroda
<b>Alfons Heyducki</b>		4,2	Briesen PT Gultowy E Slachcin PT	a) Kotschin b) Siedlec	I. Nekla II. Kotschin	do.
<b>Reinhold Kahl</b>		7,3	Schroda E	a) Schroda b) Winnagora	I. Slachcin II. Schroda Ost	do.
<b>Rudolf Niklei</b>		2,5	Schroda PTE	a) Schroda b) do.	I. Schroda II. do.	Schroda.
		3,0	Deutscheck PTEKlb			
		6,0	Dachowo E Kleschewo E	a) Kotschin b) Kleschewo	I. Deutscheck II. Kotschin	do.
<b>Carl Hildebrand</b>		5,0	Deutscheck PTEKlb			
		7,0	Dachowo E Lindenfelde E			
<b>Friedrich Seifarth</b>		2,8 9,4	Plawce PT Schroda E Klingenburg EKlb	a) Schroda b) do.	I. Krerowo II. Schroda West	do.

Name des Gutes bzw. Ortes	Grund- steuer- Rein- ertrag M	Größe in Hektaren (abgerundet)							Viehstand				Angaben aller industriellen An- lagen und Fern- sprechanschlüsse	
		Summe	Acker inkl. Gärten	Wiesen	Weiden	Holzungen	Unland, Hofräume, Wege usw.	Wasser	Pferde	Rindvieh über- haupt	davon Kühe	Schafe		Schweine
<b>Klony</b> , Rittergut .....	5569	420	359	30	5	10	16	.	47	100	40	.	.	☛ Kostschin 8
<b>Komorniki</b> , Rittergut, m. Vorw. <b>Bylino</b> u. Rustikal- besitz	7059	570	532	13	3	5	14	3	50	320	10	.	.	☛ Kurnik 12 Dampfbrennerei
<b>Königshof</b> , Rittergut..... mit <b>Rehhof</b> .....	13505	1370	827	58	27	427	31	.	106	215	3	850	300	☛ Königshof 1 Brennerei
und <b>Milkau</b> , Forsthaus .....	.	.	.	.	.	.	.	.	.	.	.	.	.	.
<b>Koszutzy</b> , Rittergut, m. Vorw. <b>Brzeziny</b> und Forsthaus <b>Brzozowice Koszucki</b>	9047	820	585	80	40	100	15	.	63	200	100	800	100	☛ Schroda 39
° <b>Koszutzy</b> , Gut, z. Gem. K. geh.	795	.	.	.	.	.	.	.	.	.	.	.	.	.
<b>Krerowo</b> , Gut.....	6214	404	391	.	.	.	13	.	41	174	10	.	70	☛ Kurnik 23
do. Gut, z. Gem. K. geh.	1722	81	80	1	.	.	.	.	9	26	14	.	8	.
<b>Krzyzowniki</b> , Gut, zur Gem. K. geh.	4185	185	183	.	.	.	2	.	24	120	.	.	.	☛ Kurnik 19 Rindviehmast, Zuckerrübenbau
<b>Markenfelde</b> , Gut, z. Gem. M. geh.	1285	78	71	6	.	.	1	.	8	31	?	.	50	.
<b>Marthashagen</b> , Rittergut (früher <b>Chwalkowo</b> ) und <b>Czartki</b>	6039	571	432	.	7	120	12	.	37	324	?	1	185	☛ Schroda 18
<b>Meienfelde</b> , Fideikommiß- rittergut	4556	407	387	8	.	1	10	1	33 u. 12 Fohlen	147	55	8	89	☛ Schroda 43
<b>Mieczyslawowo</b> , Gut, z. Gem. M. geh.	421	41	36	1	1	1,5	1,5	.	5	22	5	.	27	.
<b>Mikuszyn</b> , Propsteivorw., z. Gem. Scheringen geh.	2132	146	143	1	.	.	2	.	19 inkl. Fohlen	63	8	.	40	.
<b>Młodzikowo</b> , Rittergut ..	5018	582	434,5	99	6,2	36,3	4,7	.	44	230	30	.	200	☛ Warberg 1
° <b>Mondre</b> , Gut, z. Gem. M. geh.	687	.	.	.	.	.	.	.	.	.	.	.	.	.
<b>Montschnik (Mączni- ki)</b> , Rittergut	5710	328	317	4	5	.	2	.	40	120	30	.	80	☛ Schroda 89
do. Gut, z. Gem. M. geh.	1165	80	76	3	1	.	.	.	.	.	.	.	.	.
<b>Murzynowo, Kirchl.,</b> Rittergut u. Rustikalbesitz	4901	360	288	40	11	6	12	3	75	150	79	1030	99	☛ Schondorf (Kr. Wreschen) 3
<b>Mystki</b> , Rittergut .....	4622	431	396	14	8	12	.	1	49	198	6	.	126	☛ Königshof 2 Feldbahn mit An- schluß a. Kreisbahn
<b>Nadlejewo</b> , Rittergut, mit Vorwerk <b>Mondre</b>	5305	449	308	71	52	7	11	.	35	182	99	.	73	☛ Schroda 47
<b>Nagradowitz</b> , Rittergut, m. Rustikalbes. <b>Wilhelms- horst, Krerowo</b> und <b>Bylino</b>	7193 773 426	432 47 27	490	10	.	.	16	.	65	220	80	.	100	☛ Ebenhausen 1 Dampfbrennerei, Saatwirtschaft
<b>Nekla</b> , Rittergut, m. d. Vorw. <b>Stroszki, Starezano- wo</b> und Forsthaus <b>Rai- mundowo</b>	16578	2224	858	180	39	1076	69	2	180	526	155	.	550	☛ Nekla 1 ☛ Nekla 2 Dampfbrennerei

Name des Besitzers	Name des I. Pächters II. Verwalters	Post-, Telegraphen- und Eisenbahnstation mit Angabe der Entfernung km	Kirchspiele a) evangel. b) kathol.	I. Standesamts- bezirk II. Stadt- bzw. Polizeidistrikt	Sitz des Amts- gerichts
<b>Thaddäus Glabisz</b> , Ritter- gutspächter, Kobylepole, Kr. Posen-Ost	II. Jozef Margow- ski	5,0 Kostschin PTE	a) Kostschin b) Scheringen	I. Kostschin II. do.	Schroda
<b>Ernst Friedrich von Beyme</b> , Fideikommißbes. in Rauschendorf bei Berlin	II. Heinrich Eck- hoff, Administr. II. Jakob Steeh- mann, Inspekt. I. Rudolf v. Skre- benski, Königl. Kammerherr i. Chwalibogowo II. Czerny, Ober- inspektor	2,0 Tulce PT 6,0 Dachowo E Komorniki EKlb	a) Schwensen b) Tulce	I. Wilhelms- horst II. Kostschin	do.
<b>Königl. Hausfidei- kommis</b>	<b>Witold von Kosinski</b>	6,1 Königshof PT Tischdorf E	a) Wreschen b) Königshof	I. Nekla II. Herrenhofen	do.
		5,0 Schroda PTE	a) Schroda b) Koszutzy	I. Schroda II. do. West	do.
<b>Katholische Kirche</b> zu Koszuty	II. Thaddäus Paczkowski	4,8 Pierschno PTE [EKlb Krerowo	a) Schroda b) Krerowo	I. Krerowo II. Schroda West	do.
<b>Katholische Kirche</b> zu Krerowo		3,5 Dachowo PTE	a) Bnin b) Tulce	I. Krerowo II. Kostschin	do.
<b>Anton Kluczynski</b>		3,5 Plawce PTE Markenfelde EKlb	a) Schroda b) Krerowo	I. Krerowo II. Kostschin	do.
<b>Se. Majestät d. Deutsche Kaiser und König von Preußen</b>	I. Willy Sarrazin	4,0 Schroda PTE	a) Schroda b) do.	I. Schroda II. do. West	do.
<b>Arthur von Meien</b>		1,0 Plawce PTKlb 10,4 Schroda E Meienfelde E Schondorf PTE	a) Schroda b) do. a) Wreschen b) Murzynowo, kirchl.	I. Wyslawice II. Schroda West I. Herrenhofen II. do.	do. do.
<b>Victor Heinze</b>		7,5 Kostschin PTE	a) Kostschin b) Scheringen	I. Kostschin II. do.	do.
<b>Katholische Kirche</b> zu Scheringen: Propst Anton Formanowicz u. Vikar X. Br. Siczynski	I. Stanislaus Roszak				
<b>Dr. Thaddäus von Bloci- szewski</b>	II. Nadolny	6,6 Warberg PTE	a) Santomischel b) Solec	I. Bronislaw II. Schroda W.	do.
<b>Katholische Kirche</b> zu Mondre		Warberg PTE	a) Santomischel b) Mondre	I. Santomischel II. Schroda W.	do.
<b>Adolf von Brzeski</b>		4,1 Schroda PTE	a) Schroda b) Montschnik	I. Schroda II. do. Ost	do.
<b>Katholische Kirche</b> zu Montschnik	I. Valentin Ma- derek i. Janowo	6,9 Miloslaw PTE	a) Miloslaw b) Murzynowo	I. Michalowo II. Nekla	do.
<b>K. Ozdowski</b>		2,0 Königshof PT Mystki EKlb	a) Wreschen b) Tagowa- gorka	I. Michalowo II. Nekla	do.
<b>Stanislaus v. Karłowski</b>		5,0 Chwalibo- gowko E			
<b>Kath. Priesterseminar</b> in Posen	I. Sophie Pop- linska	8,0 Warberg PT 9,8 Schroda E	a) Santomischel b) Mondre	I. Schroda II. do. West	do.
<b>Hermann Bitter</b>	II. A. Fischer	5,5 Dachowo PTE Nagradowitz EKlb	a) Kostschin b) Wilhelms- horst	I. Wilhelms- horst II. Kostschin	do.
<b>Sigismund v. Żółtowski</b>	II. Valerian Krause, Administrator	Nekla PTE	a) Nekla-Hau- land b) Nekla	I. Nekla II. Herrenhofen	Pude- witz

Name des Gutes bzw. Ortes	Grund- steuer- Rein- ertrag #	Größe in Hektaren (abgerundet)							Viehstand					Angaben aller industriellen An- lagen und Fern- sprechanschlüsse
		Summe	Acker inkl. Gärten	Wiesen	Weiden	Holzungen	Unland, Hofräume, Wege usw.	Wasser	Pferde	Rindvieh		Schafe	Schweine	
										über- haupt	davon Kühe			
<b>Nekla-Hauland</b> , Gut, zur Gem. N.-H. geh.	597	43	27	16	.	.	.	4	15	?	.	29		
do. do. ....	344	42	34	8	.	.	.	4	15	6	.	26		
<b>Offenberg</b> , Rittergut ....	3516	269	221	34	.	3	9	2	25	110	40	.	200	Wreschen 47 Ziegelei u. Torfst.
<b>Opatowko</b> , Gut, z. Gem. O. geh.	335	47	37	1	9	.	.	.	6	18	8	.	11	
<b>Pentkowo</b> , Versuchsgut, z. Gem. P. geh.	915	59,23	53	6		.	0,23	.	12	33	3	.	33	Schroda 13
<b>Pierschno</b> , Rittergut ....	5160	304	242	50	.	4	6	2	40	150	60	.	100	Schroda 10 Wassermühle
<b>Piglowice</b> , Rittergut, mit Rustikalbesitz	4535	387	327	28	8	15	9	.	41	162	40*	.	86	Schroda 78 * u. 22 Deputanten- kühe
<b>Piglowitz</b> , Gut, z. Gem. P. geh.	822	58	56	2	.	.	.	.	.	.	.	.	.	
do. do. ....	592	40	38	1,5	.	.	0,5	.	11	33	?	.	39	
<b>Platau (Placzki)</b> , Ritter- gut	4084	349	345	.	.	.	4	.	43	197	4	.	220	Schroda 16
<b>Plawce</b> , Vorwerk „ <b>Stani- szewo</b> “, z. Gem. P. geh.	1257	115,5	110	4	.	.	1,5	.	18	60	20	.	60	Plawce 3
do. Gut, do. ....	602	43	36	.	7	.	.	.	8	25	10	.	30	
<b>Polazejewo</b> , Rittergut, mit Rustikalbesitz	5262	355	322	20	.	4	9		37	155	54	.	150	Schroda 56
<b>Polwica</b> , Gut, mit Vorwerk <b>Luboniec</b>	7687	515	440	44	7	13	8	3	60	200	6	.	.	Santomischel 3 Brennerei, Mast- wirtsch., Torfstich
<b>Pontkau</b> , Gut, z. Gem. P. geh.	486	41	33	4	.	4	.	.	6	22	?	.	35	
<b>Preußenwald (Bogus- lawski)</b> , Gut	3326	637	192	60	6	371	8	.	10	120	.	.	.	
<b>Deutschwarte (Lubr- ze)</b> , Rittergut ....	2991	481	225	20	195	15	26		20	163	77	.	131	Dampfbrennerei
<b>Eschwalde</b> , Rittergut, m. Vorwerk <b>Wygranka</b> u. <b>Heinrichsau</b> , Forst	7662	922	297	142	6	459	13	5	34	167	?	.	142	Dampfbrennerei
<b>Rübenfelde (Strzeszki)</b> , Rittergut	2968	227	220	4	.	.	3	.	18	120	8	.	22	Schroda 107 Mastviehwirtsch., Zuckerrübenbau, Geflügelzucht
<b>Ruschkowo</b> , Rittergut ...	4208	263	257	.	.	.	6	.	30	96	5	.	.	Schroda 48 Mastung
<b>Rusiborz</b> , Rittergut, mit Rustikalbesitz	4598	400	400	.	.	.	.	.	24	92	2	.	.	Schroda 26
<b>Sabaszczewo</b> , Vorwerk, z. Gutsbez. Murzynow kirchl. geh.	3964	300	255	17	24	2	2	.	40	71	40	161	72	Schondorf 2
<b>Santomischel</b> , Gut, zur Stadt S. geh.	879	.	.	.	.	.	.	.	.	.	.	.	.	
<b>Schellendorf (Zielni- ki)</b> , Gut, z. Gem. Sch. geh.	5190	283	256	15	.	.	12	.	27	70	4	.	50	Schroda 87
<b>Scheringen</b> , Gut, z. Gem. Sch. geh.	1412	101	100	.	1	.	.	.	19	43	?	.	22	
<b>Schneeschütz (Snieci- ska)</b> , Kgl. Domäne, mit <b>Brostek</b> , Vorwerk	9277	558	505	25	16	.	11	1	50	327	?	.	175	Schroda 23 Dampfbrennerei, Mühle

Name des Besitzers	Name des I. Pächters II. Verwalters	Post-, Telegraphen- und Eisenbahnstation mit Angabe der km Entfernung		Kirchspiele a) evangel. b) kathol.	I. Standesamts- bezirk II. Stadt- bzw. Polizeidistrikt	Sitz des Amts- gerichts
		km	Entfernung			
<b>August Hinderlich</b>		4,0	Nekla PTE	a) Nekla-Hau- land	I. Nekla II. Herrenhofen	Pudewitz
<b>Adolf Jander</b>				b) Nekla		
<b>August Schilling</b> in Char- lottenburg	I. Willy Schilling	1,3	Tischdorf PTE	a) Wreschen b) Opatowko	I. Nekla II. do.	Schroda
<b>Katholische Kirche</b> zu Opatowko	I. Lorenz Matu- szak	3,8	Schroda PTE	a) Schroda b) do.	I. Schroda II. do. West	do.
<b>Landwirtschafts- kammer f. d. Provinz Posen</b> in Posen	II. Bruno Doehler	3,0 5,0	Slachein PT Schroda E Pierschno EK1b	a) Schroda b) Nietrzanowo	I. Slachcin II. Schroda Ost	do.
<b>Georg Reinking</b> , Haupt- mann d. R. a. D.		6,0	Schroda PTE	a) Santomischel b) Mondre	I. Santomischel II. Schroda West	do.
<b>Michalina v. Moszeń- ska</b> geb. von Sokolnicka		7,0 6,0	Schroda PT Schroda E	a) Santomischel b) Snieciska	I. Santomischel II. Schroda West	do.
<b>Anton Siejak</b>		2,0	Plawce PTE	a) Schroda b) do.	I. Krerewo II. Schroda W.	do.
<b>Michael Socha</b>		8,0	Schroda PTE Polazejewo EK1b	a) Schroda b) Murzynowo, kirchl.	I. Michalowo II. Dominowo	do.
<b>Julius Wilke</b> , Ritterguts- bes. in Boguslaw, Kr. Jarot- schin	II. Voß, Inspektor	2,0 9,0	Santomischel Schroda E   PT Polwica Krsb.	a) Santomischel b) Snieciska	I. Santomischel II. Schroda West	do.
<b>Andreas Frankowski</b>		2,0	Plawce PTE	a) Miloslaw b) Winnagora	I. Slachcin II. Schroda Ost	do.
<b>Stanislaus Rozmiarek</b>		2,0	Warberg PTE	a) Miloslaw b) Nietrzanowo	I. Bronislaw II. Schroda Ost	do.
<b>Wenzel Boening</b>	II. Thadeus Boening	5,1 7,5	Falkstädt E Warberg PTE	a) Miloslaw b) Nietrzanowo	I. Bronislaw II. Schroda Ost	do.
<b>Daniel von Keszycy</b> auf Blociszewo, Kr. Schrimm		4,0	Schroda PTE	a) Schroda b) do.	I. Schroda II. do. West	do.
<b>Heinrich Spletter</b>		5,0	Schroda PTE	a) Schroda b) Montschnik	I. Schroda II. do. Ost	do.
<b>Otto Jouanne</b> in Klenka, Kr. Jarotschin	II. Wilhelm Schulz	9,0	Schroda PTE	a) Herrenhofen b) do.	I. Herrenhofen II. do.	do.
<b>Bertram's Erben</b>	II. Wenzel Dayski	7,5	Miloslaw PTE	a) Miloslaw b) Murzynowo	I. Herrenhofen II. do.	do.
<b>Königl. Ansiedlungs- kommission</b> in Posen	I. Franz Walther	4,8	Santomischel PTE	a) Santomischel b) do.	I. Santomischel II. do.	do.
<b>Leon von Pluciński</b> in Swadzim, Kr. Posen-W.	II. Johann Mi- chalski	3,0 4,0	Schroda PT Schroda E	a) Schroda b) do.	I. Schroda II. do. West	do.
<b>Johann Jachimowicz</b>	II. Wenzel Dayski	5,0	Kostschin PTE	a) Kostschin b) Scheringen	I. Kostschin II. do.	do.
<b>Katholische Kirche</b> zu Santomischel		4,8	Santomischel PT	a) Santomischel b) do.	I. Santomischel II. Schroda West	do.
<b>Bronislaw von Plucińska</b>		10,7	Schroda E			
<b>Kasimir Strojni</b>						
<b>Fiskus</b>	I. Hugo Sarrazin					

Name des Gutes bzw. Ortes	Grund- steuer- Rein- ertrag Ab	Größe in Hektaren (abgerundet)							Viehstand					Angaben aller industriellen An- lagen und Fern- sprechanschlüsse	
		Summe	Acker inkl. Gärten	Wiesen	Weiden	Holzungen	Umland, Hofräume, Wege usw.	Wasser	Pferde	Rindvieh			Schafe		Schweine
										über- haupt	davon Kühe				
<b>Schroda</b> , Restgut, z. Stadt Sch. geh. und Pachtland .....	?	56	.	.	.	.	.	12	53	16	.	30			
<b>Schroda</b> , Vorwerk, z. Stadt Sch. geh. ....	1211	72	65	7	.	.	.	9	40	13	.	3			
° do. Gut, do. ....	696	.	.	.	.	.	.	.	.	.	.	.			
do. do. ....	925	42	33	7	2	.	.	10	25	15	.	20			
do. do. ....	2843	148	140,5	7,5	.	.	.	.	.	.	.	.			
° do. do. ....	1239	.	.	.	.	.	.	.	.	.	.	.			
do. Vorwerk, do. u. Ant. in Gem. Schellendorf	2236 540	113 32	109 32	4	.	.	.	20	50	30	.	24	☛ Schroda 121 Ziegelei		
<b>Schroda</b> , Vorwerk, z. Stadt Sch. geh. ....	1218	55	51	4	.	.	.	16	60	22	.	50	☛ Schroda 76		
do. do. .... und Pachtland .....	676	42,2 21	41,3	0,7	.	.	0,2	7	30	16	.	14	☛ Schroda 74		
<b>Schrodka</b> , Gut, z. Gem. Sch. geh. ....	624	47	46	0,5	.	0,5	.	9	23	?	.	19			
<b>Siedlec</b> , Rittergut, m. Vor- werk <b>Antonin</b> , Försterei und Rustikalbesitz	8816	783	645	71	17	41	8	1	117	267	?	1	291	☛ Kotschin 13 Dampfbrenn., Kar- toffeltrockenanl., Ziegelei, Viehz. ☛ Kotschin 32	
<b>Skalowo</b> , Vorwerk, z. Stadt Kotschin geh. ....	1382	112	101	10	.	.	1	14	65	24	.	12			
<b>Slachcin</b> , Rittergut, mit Vorwerk <b>Olszewo</b>	7532	622	519	39	10	.	13	1	60	259	122	16	213	☛ Schroda 1 Dampfbrennerei	
<b>Nietrzanowo</b> , Rittergut	3856	707	309	55	42	288	10	3	39	122	64	.	106		
° <b>Snieciska</b> , Gut, z. Gem. S. geh. ....	774	.	.	.	.	.	.	.	.	.	.	.	.		
<b>Solec</b> , Gut, z. Gem. S. geh.	774	144	105	5	10	20	1	3	7	10	.	.			
<b>Stromtal</b> , Rittergut .....	3886	513	320	72	56	40	9	14	30	140	60	.	130	Milchvieh, Schweinezucht	
<b>Stramin</b> , Kgl. Domäne, mit Anteil <b>Glinka 5</b> .....	4614 418	290 31	247 31	31	5	.	7	.	42	131	11	.	100	☛ Kotschin 4	
<b>Szewce</b> , Gut, z. Gem. S. geh.	1519	130	123	4	.	.	3	.	13	70	2	.	.		
do. do. ....	427	43	36	.	6	.	1	.	7	25	15	.	23		
<b>Targowagorka</b> , Gut, zur Gem. T. geh. ....	1269	71	50	19	.	.	2	.	10	26	12	.	32		
<b>Tarnowo</b> , Rittergut .....	4976	359	290	28	1	32	7	1	43	160	49	.	90	☛ Kotschin 14	
<b>Tischdorf</b> , Rittergut, mit Vorwerk <b>Lobenau</b>	12212	1222	850	70	39	226	37	.	105	303	120	1042	152	☛ Wreschen 92 Dampfbrennerei, Molkerei, Butter- bereitung ☛ Schroda 129	
<b>Topola</b> , Propsteigut .....	2349	142	132	4	2	.	4	.	27	110	?	.	135		
<b>Trebisheim</b> , Kgl. Domäne	5497	338	311	13	7	.	3	.	32	124	40	.	145	☛ Kurnik 21 Ziegelei m. Presse	

Name des Besitzers	Name des I. Pächters II. Verwalters	Post-, Telegraphen- und Eisenbahnstation mit Angabe der Entfernung km	Kirchspiele a) evangel. b) kathol.	I. Standesamts- bezirk II. Stadt- bzw. Polizeidistrikt	Sitz des Amts- gerichts
<b>Königl. Ansiedlungs- kommission</b> in Posen	I. Jakob Schmahl				
<b>Zdzislaus v. Betkowski</b>					
<b>Katholische Kirche</b> zu Schroda					
<b>Kathol. Schulgemeinde</b> zu Schroda	I. Lorenz Korcz	Schroda PTE	a) Schroda b) do.	I. Schroda II. do.	Schroda
<b>Kollegiatstift</b>	I. Kasimir Tra- winski. Topola				
<b>Lorenz Korcz</b>					
Frau Dr. <b>Bronislawa Liebek</b> u. Dr. <b>Narciiss Liebek</b> <b>Michael Namyslowski</b>					
<b>Ernst Weisskopf</b>					
<b>Anton Bartkowiak</b>		2,5	Dachowo PTE	a) Bnin b) Tulce	I. Krerewo II. Kotschin do.
Gräfin <b>Konstantia von Mielzynska</b>	II. v. Chrzanow- ski, General- Bevollmächt. in Kotowo	3,0	Gultowy PTE	a) Kotschin b) Siedlec	I. Kotschin II. do. Pude- witz
<b>Hermann Fick</b>		3,5	Kotschin PTE	a) Kotschin b) do.	I. Kotschin II. do. do.
<b>Stanislaus Kajetan v. Stablewski</b>	II. Swieczkowski	8,1	Slachcin PTE Schroda E K b	a) Schroda b) Nietrzanowo	I. Slachcin II. Schroda Ost Schroda
	I. Einzel ver- pachtet	4,0 9,0	Schroda E Slachcin PT Schroda E		
<b>Katholische Kirche</b> zu Snieciska		7,5	Santomischel Schroda E PT	a) Santomischel b) Snieciska	I. Santomischel II. Schroda W. do.
<b>Katholische Kirche</b> zu Solec, Nutz.: Propst Ceslaus Nikiewicz	I. Ignac Manczak	5,0	Warberg PTE	a) Santomischel b) Solec	I. Solec II. Schroda do.
Frau <b>Hedwig Jouanne</b> in Seeburg bei Santomischel	I. Emil Kirsch- stein i. Gr.-Lubin II. Hugo Riedel, Inspektor	4,0	Warberg PTE	a) Santomischel b) Solec	I. Solec II. Schroda Ost do.
<b>Fiskus</b>	I. Wilh. Hoberg, Amtsrat	1,0	Kotschin PTE	a) Kotschin b) do.	I. Kotschin II. do. Pude- witz
	<b>Jgnatz Sarrazin</b> , Ritter- gutsbesitzer in Kruschewnia, Kr. Posen-Ost <b>Stanislaus Tomczak</b>	3,0 5,8	Ebenhausen PT Schwersenz E Szewce EK b	a) Schwersenz b) Tulce	I. Deutscheck II. Kotschin Schroda
<b>Katholische Kirche</b> zu Targowagorka, Nutznießer: Pfarrer Joh. von Raabe <b>Michael von Sokolnicki</b>	I. (für 52 ha) Joh. Rodowski	0,5 7,0	Königshof PT Nekla E	a) Wreschen b) Targowa- gorka	I. Nekla II. Herrenhofen do.
<b>Kgl. Hausfideikommiss</b>	II. Sell	2,8	Kotschin PTE	a) Kotschin b) do.	I. Kotschin II. do. Pude- witz
<b>Propstei Schroda</b>	I. Heinrich Nau- mann, Amtsrat	1,5	Tischdorf PT Tischdorf E	a) Wreschen b) Opatowko	I. Nekla II. do. Schroda
<b>Fiskus</b>	I. Kasimir Tra- winski I. Frau Amtsrat Marie Pulst II. Rich. Pulst	5,0 4,0 3,5	Schroda PTE Kurnik PT Pierschno E	a) Schroda b) do. a) Bnin b) Kurnik	I. Schroda II. do. West I. Schroda II. do. West do.

Name des Gutes bzw. Ortes	Grund- steuer- Rein- ertrag /h	Größe in Hektaren (abgerundet)							Viehstand					Angaben aller industriellen An- lagen und Fern- sprechanschlüsse
		Summe	Ackerinkl. Gärten	Wiesen	Weiden	Holzungen	Unland, Hofräume, Wege usw.	Wasser	Pferde	Rindvieh		Schafe	Schweine	
										über- haupt	davon Kühe			
<b>Tulce</b> , Rittergut, m. Vorw. <b>Zademby</b> do. Gut, z. Gem. T. geh.	6275 909	673 75	459 66	29 8	6 .	159 .	20 1	40 2	276 40	4 40	500 .	12 .	Gondek 10 Dampfbrennerei	
<b>Uleino</b> , Rittergut .....	7236	424	375	20	.	25	4	34 u. 8 Fohlen	230	30	.	.	Schroda 108 Rindermast	
<b>Warberg</b> , Gut, z. Gem. W. geh.	437	129	101	6	.	20	2	10	30	2	.	40	Warberg 5	
<b>Wengierski</b> , Rittergut, m. <b>Zagaj</b> do. Gut, z. Gem. W. geh.	6202 777	568 128	500 112,5	20 4	.	35 2	12 3	0,5 1	70 38	100 25	.	.	Plawce 1 Nutztviehschwache Wirtschaft, Zuckerrübenbau	
<b>Wetterau</b> , Rittergut, mit Vorwerk <b>Lerchenfeld</b> <b>Ellernsee</b> , Gut .....	6491 6119	605 956	568 434	22 17	.	3 260	12 245	50 33	217 143	50 40	573 .	131 117	Santomischel 12 Santomischel 12	
<b>Annenhof</b> , Gut, m. Vor- werk <b>Birkenbusch</b> <b>Seeburg</b> , Rittergut, m. d. Vorwerken <b>Deutsch- Kempe, Tanneck</b> u. <b>Grenzhof</b> u. Rustikal- bes. zu Gr.-Jeziory, Kl.- Jeziory, Gr.-Kempa, Santo- mischel, Moldau u. <b>Pol- wica</b> .....	2788 10339 2529	376 1750 437	173 707 205	40 84 23	62 136 8	99 597 110	2 99 12	79 127	12 95	50 313	2 80	250 400	40 288 Wird von Seeburg aus bewirtschaftet	
<b>Wilhelmshorst</b> , Gut, zur Gem. W. geh.	712	40	40	.	.	.	.	12	36	?	.	26		
do. do. ....	1128	.	.	.	.	.	.	.	.	.	.	.		
<b>Winnagora</b> , Rittergut ...	9009	668	460	94	.	85	23	6	115	197	197	.	Miloslaw 2 Dampfmolk., Feld- bahnanschluß an Staatsbahn, Kar- toffeltrockenanl., Dampfflug und Dampfmühle Ziegelei	
<b>Bronislaw</b> , Rittergut ..	4791	826,5	402	79	50	273	12	0,5	20	40	20	.	25	
<b>Chocicza</b> , Rittergut .....	5014	387	311	39	5	18	13	1	52	92	4	.	Miloslaw 2 Kgl. Beschälstat., Vieh-u. Schweine- mast, Feldbahn- anschl. a. Staatsb.	
<b>Olaczewo</b> , Gut .....	2562	187,3	168	7	.	7	5	0,3	.	80	17	40		
<b>Adl.-Rumiejki</b> , Ritterg.	3228	228	197	18	.	8	4,5	0,5	15	50	20	.	25	
<b>Winnagora</b> , Gut, z. Gem. W. geh.	1916	148	136	7	4	.	1	.	.	.	.	.		
<b>Wyszakowo</b> , Landgut, mit Vorwerk <b>Ludwikowo</b>	3997	406	222	60	58	43	23	.	36	155	62	.	Santomischel 8 Torfstich u. -presse	
<b>Zrenica</b> , Rittergut .....	9695	555	439	45	37	15	19	.	55	245	100	.	170 Schroda 82 Torfstich	

Name des Besitzers	Name des I. Pächters II. Verwalters	Post-, Telegraphen- und Eisenbahnstation mit Angabe der km Entfernung	Kirchspiele a) evangel. b) kathol.	I. Standesamts- bezirk II. Stadt- bzw. Polizeidistrikt	Sitz des Amts- gerichts	
<b>Otto Sarrazin</b>	II. Heinrich Lütkehe	5,7	Tulce PTEKlb Gondek E	a) Schwersenz b) Tulce	I. Kleschewo II. Kostschin	Schroda
<b>Katholische Kirche</b> zu Tulce	I. Otto Sarrazin					
Frau Amtsrat <b>Sarrazin</b>	II. Kuczyk	6,0	Schroda PTE Uleino EKlb	a) Schroda b) Moncznik	I. Schroda II. do. Ost	do.
<b>Stefan von Cybulski</b>			Warberg PTE	a) Santomischel b) Solce	I. Bronislaw II. Schroda Ost	do.
<b>Wladimir Rajmund Ziolecki</b>	II. Adamczewski	8,0 2,0	Plawce PT Kostschin E Klingenber EKlb	a) Kostschin b) Scheringen	I. Drzonzgowo II. Kostschin	do.
<b>Friedrich Backemeyer</b>						
Frau <b>Hedwig Jouanne</b> geb. Kennemann in Seeburg	II. Joh. Meyer, Bevollmächtig. in Seeburg	7,1	Kurnik PT	a) Santomischel	I. Santomischel II. Schroda West	do.
		10,0	Schroda E	b) Snieciska		
		4,3	Santomischel	a) Santomischel		
		14,8	Schroda E PT	b) Niezamischel		
6,0	Warberg PTE	a) Santomischel b) do.				
1,3	Santomischel	a) Santomischel				
14,4	Schroda PT E	b) Niezamischel				
<b>Katholische Kirche</b> zu Wilhelmshorst-Krerewo <b>Melchior Niemir</b>	I. Melchior Niemir	3,0	Deutscheck PT Wilhelms- horst EKlb	a) Kostschin b) Wilhelms- horst	I. Wilhelms- horst II. Kostschin	do.
	II. Jozef Brok, Güterdirektor u. General-Bevoll- mächtigter	2,5	Miloslaw PTE	a) Miloslaw b) Winnagora	I. Slachcin II. Herrenhofen	do.
<b>Heinrich v. Mańkow- ski</b> , Landschaftsrat	I. Stępiak und mehr. kl. Pächt. II. Bujakiewicz, Oberförster	3,0	Pientschkowo PT	a) Neustadt	I. Bronislaw II. Schroda Ost	do.
		6,0	Warberg E	b) Solec		
		2,7	Slachcin PT	a) Miloslaw		
		6,0	Miloslaw E	b) Winnagora		
	II. Jozef Brok, Güterdirektor	5,0	Miloslaw PTE	a) Miloslaw b) Winnagora	I. Slachcin II. Herrenhofen	do.
	I. Wal. Tomczak u. mehr. kleine Pächter	3,0 1,0	Slachcin PT Chudzice EKlb	a) Miloslaw b) Winnagora	I. Slachcin II. Herrenhofen	do.
<b>Katholische Kirche</b> zu Winnagora		2,5	Miloslaw PTE	a) Miloslaw b) Winnagora	I. Slachcin II. Herrenhofen	do.
<b>Stanisl. v. Rembowski</b>		6,0	Warberg PTE	a) Santomischel b) Mondre	I. Santomischel II. Schroda West	do.
Frau Gräfin <b>Hedwig Za- moyska</b> geb. Gräfin Dzia- lynska, Paris	I. Tadeusz Janczakowski	2,5	Schroda PTE Zrenica EKlb	a) Schroda b) do.	I. Schroda II. do. Ost	do.

Behörden, Rechtsanwälte und Beamte der Provinz  
siehe: Handbuch der Königl. Behörden.

**Kreis**  
Kreisstadt:

Name des Gutes bzw. Ortes	Grundsteuer-Reinertrag M	Größe in Hektaren (abgerundet)							Viehstand					Angaben aller industriellen Anlagen und Fernsprechanschlüsse
		Summe	Ackerinkl. Gärten	Wiesen	Weiden	Holzungen	Unland, Hofräume, Wege usw.	Wasser	Pferde	Rindvieh		Schafe	Schweine	
									überhaupt	davon Kühe				
<b>Althöfchen</b> , Kgl. Domäne mit	3729	266	184	33	2	13	24	9	30	107	54	.	163	☞ Schwerin a.W. 30 Dampfbrenn., Kartoffelkulturstat.
<b>Semnitz</b> , Vorwerk, mit <b>Neues Vorwerk</b>	5834	424	351	23	6	2	33	5	12	146	8	1	81	
<b>Althöfchen</b> , Mühlengut, z. Gem. A. geh.	365	23	17	4,5	.	0,5	1	.	9	6	4	.	12	☞ Schwerin a. W. 3 Mahl- u. Schneidem.
<b>Falkenwalde</b> , Gut, z. Gem. F. geh.	720	.	.	.	.	.	.	.	.	.	.	.	.	
do. Freischulgut, z. Gem. F. geh.	1663	254	200	9	.	43	2	.	12 u. 2 Fohlen	19	4	350	.	☞ Blesen 1
do. Gut, z. Gem. F. geh.	747	.	.	.	.	.	.	.	.	.	.	.	.	
do. Bauerngut, do.	1014	114	89	.	.	25	.	.	8	50	14	.	26	
<b>Gollmütz</b> , Kgl. Domäne ..	2330	306	266	16	.	16	7	1	13	40	15	500	20	☞ Schwerin a.W. 21 Dampfbrennerei
<b>Goray</b> , Rittergut .....	5319	1429	565	.	15	768	71	10	44	133	8	1000	40	☞ Prittisch 3 Dampfbrennerei, Ziegelei
mit <b>Nowinge</b> , Vorwerk, zum Gutsbez. Goray geh.	2761	218	120	86	.	7	5	.	.	.	.	.	.	
<b>Hermsdorf</b> , Rittergut....	2078	724	320	.	.	391	13	.	23	66	3	600	.	☞ Prittisch 16 u. Schwerin a. W. 22
<b>Kalzig</b> , Freischulgut, z. Gem. K. geh.	512	169	130	14	3	20	1	1	13	65	20	.	30	Bet. a. Stärkefabrik
do. Rentengut, z. Gem. K. geh.	539	92	75	15	.	.	.	2	10	40	20	.	20	
<b>Kiewitz</b> , städt. Gut, zur Stadt Schwerin a. d. W. geh.	1147	482	138	5	92	208	19	20	10	68	66	.	.	☞ Schwerin a.W. 67
<b>Lauske</b> , Rittergut .....	5826	1239	371	81	45	666	76		32	158	35	.	72	☞ Schwerin a.W. 22 Dampfbrenner mit Schneidemühle, Ziegelei
<b>Liebich</b> , Rittergut .....	?	1688	810	100	34	439	10	295	56	350	24	.	200	☞ Prittisch 2 Dampfbrennerei, Ziegelei, Mast- wirtschaft
<b>Neudorf</b> , Rittergut, mit Vorw. <b>Eichberg</b>	?	878	702	18	.	154	3	1	39	174	38	1067	165	☞ Pieske 2 Dampfbrennerei Dampfdreschm., Milchversand n. Berlin, beteil. a. 2 Genoss.-Stärke- u. Flockenfabriken
do. Bauerngut .....	576	115	84	3	.	25	.	3	7	50	20	.	30	☞ Wierzebaum 5 Dampfbrennerei, Ziegelei
<b>Neu-Görtzig</b> , Rittergut...	5606	1099	610	23	3	437	14	12	35	140	5	400	.	☞ Schweinert 1 Herdbuchvieh- u. Pferdezucht
<b>Neuhaus</b> , Rittergut, mit <b>Macädel</b> u. <b>Jablonke</b>	4526	2321	214	18	24	2003	62		20	50	20	20	.	☞ Schwerin a.W. 11 Wassermühle
<b>Obra-Mühle</b> , Mühlengut, z. Stadt Schwerin a. d. W. geh.	265	9	2	.	.	3	3	1	8	.	.	.	.	☞ Schwerin a.W. 15
<b>Obra-Mühle</b> , Gut, z. Stadt Schwerin a. d. W. geh.	1002	190	145	20	2	22	1	.	17	60	40	.	65	
<b>Osch</b> , Gut, m. Rustikalbes.	2326	279	221	10	.	45	3	.	15	72	33	.	26	☞ Öffentl. Fern- sprechstelle
<b>Poppe</b> , Gut, z. Gem. P. geh.	817	200	143	2	.	47	4	4	11	54	18	.	20	☞ Schwerin a.W. 40

**Schwerin a. Warthe.**

Schwerin a. Warthe.

Landgericht: **Meseritz.**  
Landwehrbezirk: **Samter.**

Name des Besitzers	Name des I. Pächters II. Verwalters		Post-, Telegraphen- und Eisenbahnstation mit Angabe der km Entfernung		Kirchspiele a) evangel. b) kathol.	I. Standesamts- bezirk II. Stadt- bzw. Polizeidistrikt	Sitz des Amts- gerichts
			km	Entfernung			
<b>Fiskus</b>	I. Ernst Hecker, Amtsrat		6,9	Schwerin a.W. PTE	a) Schwerin a. W. b) Blesen	I. Blesen II. Schwerin a.W.	Schwerin a. W.
	II. Johann Lojak		8,1 4,1 6,0	Schwerin a.W. Poppe E   PTE Schwerin a.W. PTE			
<b>Berthold Sliwinski</b>							
<b>Albert Binder</b>							
<b>Willy Büttner</b> , Rittm. d. Ldw. in Grunzig, Kr. Meseritz			8,1	Falkenwalde Tempel PT E	a) Weißensee b) Falkenwalde	I. Falkenwalde II. Schwerin a.W.	do.
<b>Julius Petzelt</b>							
<b>Alfons Reiche</b>							
<b>Fiskus</b>	I. Rich. Gubalke, Kgl. Oberamtm. II. Rudolf Stumpf in Goray		3,0	Gollmütz Wierzebaum PT E	a) Schwerin b) Rokitten a) Prittisch b) Goray	I. Schwerin II. Prittisch I. Prittisch II. do.	do. Birn- baum
<b>Carl von Jacobi</b> , Oberst, Berlin N.-W.			1,0	Goray E			
<b>Weber'sche Eheleute</b>			3,5 2,0 10,5	Prittisch Rokitten Schwerin PT E E	a) Prittisch b) do.	I. Prittisch II. do.	do.
<b>Konstantin Freyer</b>							
<b>Gustav Lootz</b>			9,0 9,0	Kalzig Meseritz Poppe PT E E	a) Meseritz b) Rokitten	I. Rokitten II. Prittisch	Schwerin a. W.
<b>Alfred Iffland</b> in Piotrowo	II. Paul Müller		5,0	Schwerin a.W. PTE	a) Schwerin b) do.	I. Schwerin II. do.	do.
<b>Werner Pflug</b>			10,0 5,0	Schwerin PTE Rokitten E			
<b>Friedr. Gustav Merkel</b> , L. a. D.			3,9 3,0 6,0	Prittisch Goray Wierzebaum PT E E	a) Prittisch b) do.	I. Prittisch II. do.	do.
<b>Julius Wilke</b> in Boguslaw, Kr. Jarotschin	II. Taddäus Krug		3,9	Tempel PTE	a) Weißensee b) Falkenwalde	I. Falkenwalde II. Schwerin	do.
<b>Albert Reiche</b>							
<b>Gertrud von Willich</b> , geb. Freiin von Rotenhan in Gorzyn	II. Fischer		2,8	Wierzebaum PTE	a) Birnbaum b) Wierzebaum	I. Wierzebaum II. Prittisch	Birn- baum
<b>Udo von Brandis</b> , Leutn. a. D.			2,7 11,9	Schweinert Schwerin a.W. PT E	a) Schweinert b) Schwerin Dorf	I. Schweinert Hauland II. Schwerin	Schwerin a. W.
<b>Paul Link</b>			3,8	Schwerin a.W. PTE	a) Schwerin a.W. b) do.	I. Schwerin a. W. II. do.	do.
<b>Otto Witte</b> , Lt. d. R.			3,0 4,0 8,1	Königswalde N.-M. PT Königswalde Schwerin a.W. Semmritz PT E	a) Königswalde b) Falkenwalde	I. Falkenwalde II. Schwerin	do.
<b>Ernst von Zychlinski</b>							
<b>Gregor Zerbe</b>							

Name des Gutes bzw. Ortes	Grundsteuer-Reinertrag M.	Größe in Hektaren (abgerundet)							Viehstand					Angaben aller industriellen Anlagen und Fernsprechanchlüsse
		Summe	Acker inkl. Gärten	Wiesen	Weiden	Holzungen	Unland, Hofräume, Wege usw.	Wasser	Pferde	Rindvieh überhaupt	davon Kühe	Schafe	Schweine	
<b>Prittich</b> , Fideikommißherrschaft, Rittergut, m. <b>Eichvorwerk</b> , Fideikommiß	5041	1113	591	96	.	375	20	31	27	146	8	400	100	☛ Prittisch 1 Dampfbrenn., Mastwirtsch., Fohlen- u. Schweinezucht
<b>Rhyn</b> , Kgl. Domäne, zur Domäne Gollmütz geh.	1849	229	215	10	.	2	2	.	7	60	3	350	12	☛ Schwerin a. W. 21
<b>Rokitten</b> , Rittergut	2123	277	160	6	.	8	2	101	10	60	14	.	25	☛ Rokitten 14
do. Freischulzengut, z. Gem. R. geh.	1248	151	105	7	.	38	1	.	14	50	16	300	20	
<b>Rosenthal</b> , Kgl. Oberförst. m. d. Schutzbez. <b>Rosenthal, Rokitten, Sabenwald</b>	13533	3670	67	70	.	3094	283	156	6	50	34	.	67	☛ Öff. Fernspr. Schwerin a. W.
<b>Schweinert</b> , Fideikommiß, Rittergut, mit <b>Keilchensee</b> und <b>Schweinert Hauland</b>	9586	4720	171	56	30	4366	98	.	46 u. 30 Fohlen	12	6	.	10	☛ Schweinert 2 Gestüt v. Vollblut- u. edl. Halbblutpferden, Fischz.
<b>Schweinert Hauland</b> , Gut, z. Gem. Sch. H. geh.	762	71	21	22	.	28	.	.	.	.	.	.	.	
<b>Schwerin a. W.</b> , Königl. Oberförsterei, m. Schutzbez. <b>Blesen, Althöfchen, Neukrug, Fuchsberg</b> und <b>Wildtränke</b>	8761	4189	42	53	.	4075	19	.	7	30	?	.	35	☛ Schwerin a. W. 41
° <b>Schwerin a. W.</b> , Gut, z. Stadt Sch. geh.	1596	.	.	.	.	.	.	.	.	.	.	.	.	
do. Dominium, z. Stadt Sch. geh.	1362	173	112	25	5	30	1	.	22	.	.	.	.	☛ Schwerin a. W. 77 Posthalterei
° do. Gut, z. Stadt Sch. geh.	196	14	10	.	.	.	4	.	6	.	.	.	3	☛ Schwerin a. W. 39 Mühle, Sägewerk
° do. do.	1146	.	.	.	.	.	.	.	.	.	.	.	.	
do. Gut, z. Stadt Sch. geh.	729	55,5	33,5	17	.	.	5	.	.	.	.	.	.	
<b>Schwirle</b> , Freischulzengut, z. Gem. Sch. geh.	593	134	96	6	8	22	0,5	0,5	8	39	18	.	9	
do. do.	645	156	100	6	14	34	1	.	9	23	7	.	36	
<b>Semritz</b> , Bauerngut, zur Gem. S. geh.	744	149	101	2	1	44	1	.	9	53	18	.	19	
do. do.	996	194	133	7	8	45	1	.	10	26	14	.	20	
do. do.	699	128	123	5	.	.	.	.	7	40	13	.	30	
<b>Striche</b> , Rittergut	2470	704	279	62	4	342	17	.	21	75	20	350	100	☛ Wierzebaum 2 u. 3 Dampfbrennerei
mit Forsthaus <b>Stampfmühle</b> , z. Gem. geh. und sonstiger bäuerl. Besitz	44	21	5	3	11	2	.	.	u. 3 Fohlen	.	.	.	.	
° <b>Trebisch</b> , Gut, z. Gem. T. geh.	858	.	.	.	.	.	.	.	.	.	.	.	.	
° do. do.	726	.	.	.	.	.	.	.	.	.	.	.	.	
° do. do.	741	.	.	.	.	.	.	.	.	.	.	.	.	
<b>Waitze</b> , Rittergut	1069	334	78	26	2	226	1	1	10	30	12	.	30	☛ Waitze 2
m. <b>Seewitz</b> , Forstgutsbez.	1432	754	2	9	.	740	.	3	2	2	2	.	4	
<b>Waitze</b> , Kgl. Oberförsterei, m. Schutzbez. <b>Schlangengug, Rotheheide, Hoffnung, Kranzinbruch, Wilhelminenhof</b> und <b>Ziegelei</b>	5553	6682	63	11	.	6503	98	.	9	25	13	.	43	☛ Waitze 1
<b>Wierzebaum</b> , Rittergut	4108	1173	544	156	400	20	53	40	200	40	250	100	☛ Wierzebaum 1 Dampfbrennerei	

Name des Besitzers	Name des I. Pächters II. Verwalters		Post-, Telegraphen- und Eisenbahnstation mit Angabe der Entfernung km	Kirchspiele a) evangel. b) kathol.	I. Standesamtsbezirk II. Stadt- bzw. Polizeidistrikt	Sitz des Amtsgerichts
<b>Dr. August von Rospatt</b> , Landrat in Birnbaum	II. Paul Schneider		Prittisch PTE	a) Prittisch b) do.	I. Prittisch II. do.	Schwerin a. W.
<b>Fiskus</b>	I. Rich. Gubalke, Kgl. Oberamt.		4,5 4,1 Kalzig Poppe Rokitten PTE	PT E a) Meseritz b) Rokitten	I. Rokitten II. Prittisch	do.
<b>Fritz Viebig</b>			Rokitten PTE	a) Prittisch b) Rokitten	I. Rokitten II. Prittisch	do.
<b>Bosse</b>			Rokitten PTE			
<b>Fiskus</b>	II. Bachmann, Kgl. Forststr.		Schwerin a. W. PTE	a) Schwerin b) do.	I. Schwerin II. Prittisch	do.
<b>Arnold von Schlüter</b> , Landstallmeister u. Rittm. a. D.	II. Stobbe, Leutn. II. Westhus, Oberförster		8,8 Schweinert PT Schwerin a. W.	a) Schweinert Dorf b) Schwerin	I. Schweinert Hauland II. Schwerin	do.
<b>Udo von Brandis</b> , Leutn. a. D. auf Neuhaus						
<b>Fiskus</b>	II. Voigt, Königl. Forststr.		1,0 Schwerin a. W. PTE	a) Schwerin a. W. b) do.	I. Rokitten II. Schwerin a. W.	do.
<b>Alwine Anderich</b>			Schwerin a. W. PTE	a) Schwerin b) do.	I. Schwerin II. do.	do.
<b>Fritz Grueneberg</b> , Leutn. d. L. I.	II. Richard Kurze					
<b>Dampfschneide- und Mahlmühle G. m. b. H. Alfred Ifland</b>	I. Einz. verpacht.					
<b>Katholische Kirche</b> zu Schwerin			3,9 3,4 Rokitten PT Poppe E	a) Prittisch b) Rokitten	I. Rokitten II. Prittisch	do.
<b>Robert Klinke</b>						
<b>Boleslaus Kornobis</b>			8,1 4,1 Schwerin a. W. Poppe E [PT]	a) Schwerin a. W. b) Blesen	I. Blesen II. Schwerin a. W.	do.
<b>Amandus Fähnrich</b>						
<b>Johann Proppe</b>			2,2 Wierzebaum PTE	a) Birnbaum b) do.	I. Wierzebaum II. Prittisch	Birnbaum
<b>Paul Zehe</b>						
<b>Werner Franz</b>			Trebisch PTE	a) Schwerin a. W. b) Trebisch	I. Trebisch II. Schwerin a. W.	Schwerin a. W.
<b>Amandus Freyer</b>	II. Klose, Inspekt. II. Kellner, Först.					
<b>Julius Nowald</b>			12,0 Waitze PT Birnbaum E	a) Waitze b) Goray	I. Waitze II. Schwerin	do.
<b>Vinzent Spiller</b>	II. Otto Micke, Kgl. Oberförst. in Kl.-Krebbel					
<b>Fiskus</b>			2,5 14,5 Waitze PT Birnbaum E	a) Waitze b) Goray	I. Waitze II. Schwerin	do.
<b>Willy Nicaeus</b> , Leutn. a. D., Landschaftsrat						
			Wierzebaum PTE	a) Birnbaum b) Wierzebaum	I. Wierzebaum II. Prittisch	do.

Behörden, Rechtsanwälte und Beamte der Provinz  
siehe: Handbuch der Königl. Behörden.

Kreisstadt:

Name des Gutes bzw. Ortes	Grund- steuer- Rein- ertrag A	Größe in Hektaren (abgerundet)								Viehstand					Angaben aller industriellen An- lagen und Fern- sprechanchlüsse
		Summe	Acker inkl. Gärten	Wiesen	Weiden	Holzungen	Unland, Hofräume, Wege usw.	Wasser	Pferde	Rindvieh		Schafe	Schweine		
										über- haupt	davon Kühe				
Alt-Galenzewo, Gut, zur Gem. A.-G. geh.	969	.	.	.	.	.	.	.	.	.	.	.	.	.	☛ Sockelstein 2
do. Gut.....	1054	116	100	2	.	1	.	18	56	24	11	56	.	☛ Stralkowo 20	
Babin, Rittergut..... mit	2617	381	306	14	.	43	15	41 inkl. Fohlen	54	15	.	450	.	.	
Sierakowo, Gut.....	1844	231	200	19	.	2	10	18	28	.	.	.	.	☛ Stralkowo 36 ☛ Trockenstärkefabr ☛ Wreschen 95	
Bardo, Ritterg., m. Rustikal- besitz	3688	397	364	38	.	2	10	1	50	135	64	100	.	.	
Bialenzyce (Białezyce), Rittergut	2397	259	237	8	.	7	7	32	85	26	.	50	.	☛ Wreschen 127 ☛ Dampfbrennerei, ☛ Mühle, Holl. Rind- viehzucht u. -mast	
Biechowo, Geistlich- Propsteigut	2164	219	180	21	4	.	14	25	85	59	.	40	.	☛ Kgl.-Neudorf 8	
Bieganowo, Rittergut, mit Vorwerk Bieczewo	5405	534	463	12	1	35	18	41 u. 46 Fohlen	202	70	.	450	.	☛ Wreschen 57 ☛ Wind-, Öl-, Hirse- und Schrotmühle	
Bierschlin, Gut, z. Gem. B. geh.	1635	154	.	.	.	.	.	.	.	.	.	.	.	☛ Wreschen 87	
do. ....	1284	119	118	.	.	.	1	16	65	12	.	100	.	☛ Wreschen 94	
Borkowo, Gut.....	1241	308	207	10	.	77	14	28	100	30	.	200	.	.	
Borzykowo, Gut, z. Gem. B. geh.	1146	143	120	20	.	.	2	1	16	48	20	15	.	☛ Borzykowo 5	
do. ....	768	.	.	.	.	.	.	.	.	.	.	.	.	.	
Broniszewo, Gut.....	2233	127	124	.	.	.	3	18	77	20	.	59	.	☛ Wilhelmsau 7	
Chwalibogowo b. S., Rittergut, mit Anteil in Graboszewo.....	2747	279	225	45	.	0,5	7	2,7	36 u. 22 Fohlen	150	24	70	120	☛ Stralkowo 24	
Chwalibogowo b. W., Rittergut, m. d. Vorwerken Chwalibogowko und Stefanowo	7573	731	708	10	.	.	13	63	282	90	.	400	.	☛ Wreschen 26 u. ☛ Königshof 3 ☛ Stärkefabrik	
Chwalkowice, Gut.....	3617	262	238	11	.	2	11	37	142	69	.	101	.	☛ Stralkowo 11	
Dombrowo, Gut, z. Gem. Szamarczewo geh.	1097	95	85	5	3	.	2	14	35	15	15	12	.	.	
Ebeningen, Kgl. Domäne	3733	688	665	.	0,5	10,5	10,5	0,5	56	160	15	250	.	☛ Stralkowo 25 ☛ Dampfbrennerei ☛ Borzykowo 1 u. ☛ Wreschen 38 ☛ Brennerei	
Gorazdowo, Rittergut....	6450	1025	850	50	.	125	.	140	300	100	400	300	.	☛ Wreschen 114	
Gosdau, Rittergut..... mit Rustikalbesitz.....	3666	302	269	19	.	.	14	27	117	53	377	70	.	.	
Gozdowo, Gut, z. Gem. G. geh.	840	.	.	.	.	.	.	.	.	.	.	.	.	.	
Gozdowo-Mühle, Gut, zur Gem. Gozdowo geh.	1034	138	130	7	.	.	1	26	56	.	.	100	.	☛ Wreschen 101	
Graboszewo, Rittergut ..	6273	768	653	54	.	39	18	4	87	239	124	50	336	.	

Wreschen.

Landgericht: Gnesen.  
Landwehrbezirk: Schroda.

Name des Besitzers	Name des I. Pächters II. Verwalters	Post-, Telegraphen- und Eisenbahnstation mit Angabe der km Entfernung	Kirchspiele a) evangel. b) kathol.	I. Standesamts- bezirk II. Stadt- bzw. Polizeidistrikt	Sitz des Amts- gerichts	
Frau von Brzeska		4,0	SocketsteinPT	a) Wreschen	I. Sokolnik	Wreschen
Ludwig Kobus		9,0	Stralkowo E	b) Sokolnik	II. Stralkowo	
Paul Tschuschke	}	5,3	Stralkowo PTE	a) Stralkowo b) Geistlich- Ostrowo	I. Stralkowo II. do.	do.
		3,0	Stralkowo PTE			
Franz von Czapski		2,5	Chwali- bogowo PTE	a) Wreschen	I. Oblaczkowo	do.
Franz Opieliński		2,9	Wreschen PTE	a) Wreschen b) do.	II. Miloslaw I. Oblaczkowo II. Wreschen	do.
Katholische Kirche zu Biechowo	I. Vinzent Wier- zchowicki	5,0	Kgl. Neudorf PT [E]	a) Wreschen a) Biechowo	I. Oblaczkowo II. Wreschen	do.
Eduard von Grabski	II. v. Estkowski, Oberinspektor	3,5 2,9	Chwalibogowo Socketstein PT [EK]b	a) Wreschen b) Bieganowo	I. Sockelstein II. Kolaczkowo	do.
Gustav Nehring		10,2	Bieganowo Wreschen E			
Gottfried Raymann		5,0	Wreschen PT	a) Wreschen	I. Wreschen	do.
Adolf von Brzeski	II. Staniszewski	2,0	Guthof E	b) do.	II. do.	
W. Kozłowski	}	4,0	SocketsteinPT	a) Wreschen	I. Stralkowo	do.
		10,2 2,5	Wreschen E Gorazdowo EK]b	b) Sokolnik	II. do.	
Matthias Zgolinski		7,0	Borzykowo PTEK]b	a) Miloslaw b) Kolaczkowo	I. Borzykowo II. Kolaczkowo	do.
Konrad Anderhold		3,9	Miloslaw E			
Witold von Szeliski	}	3,9	Wilhelmsau PT	a) Wilhelmsau b) Szemborowo	I. Brückenau II. Wreschen	do.
		3,5 7,4	Otoschno E Stralkowo PTE	a) Stralkowo b) Graboszewo	I. Stralkowo II. do.	do.
Rudolf von Skrbensky, Landschaftsrat, Königlicher Kammerherr	II. Czerny, Ober- inspektor II. Jaschik, Rent- meister	1,0	Chwali- bogowo PTE	a) Wreschen b) Bardo	I. Oblaczkowo II. Wreschen	do.
Sigismund Mikulski		4,1	Wulka PT	a) Stralkowo	I. Wulka	do.
Ludwig Zioleskiwicz		3,5 6,0	Otoschno E SocketsteinPT	b) Staw a) Wreschen	II. Stralkowo I. Sockelstein	do.
Fiskus		12,0	Stralkowo E	b) Sokolnik	II. Stralkowo	do.
Joseph von Zychlinski, Landschaftsrat	I. Gotth. Boetzel, Hauptm. d. R. II. A. Urbanski	3,0 6,0 4,0	Kornaty PT Stralkowo E Borzykowo PTEK]b	a) Stralkowo b) Staw a) Wreschen b) Sokolnik	I. Wulka II. Stralkowo I. Borzykowo II. Kolaczkowo	do. do.
Viktor Kunau, Ritt- meister a. D.	}	4,0	Zydowo EK]b			
		7,0	Wreschen PTE [EK]b	a) Wreschen b) Gozdowo	I. Wreschen II. do.	do.
Katholische Kirche zu Gozdowo		2,0	Nehringwalde			
Eduard von Grabski auf Bieganowo		8,5	Wreschen PTE [EK]b	a) Wreschen b) Gozdowo	I. Wreschen II. do.	do.
Czeslaw von Wilkoński	I. W. Jeske	7,0	Bieganowo PTE	a) Wreschen b) Graboszewo	I. Stralkowo II. do.	do.



Name des Gutes bzw. Ortes	Grund- steuer- Rein- ertrag M	Größe in Hektaren (abgerundet)							Viehstand					Angaben aller industriellen An- lagen und Fern- sprechanschlüsse
		Summe	Acker inkl. Gärten	Wiesen	Weiden	Holzungen	Unland, Hofräume, Wege usw.	Wasser	Pferde	Rindvieh		Schafe	Schweine	
										über- haupt	davon Kühe			
<b>Graboszewo</b> , Propsteigut, z. Gem. G. geh.	665	102	97	3	.	.	2	.	11 u. 4 Fohlen	37	16	.	15	☛ Öffentl. Fern- sprechstelle
<b>Grabowo</b> , Rittergut .....	9162	874	818	30	.	.	24	2	46	310	10	760	12	☛ Kgl.-Neudorf 1 Brennerei
<b>Zieliniec</b> , Rittergut, mit Vorwerk <b>Janowo</b> und <b>Zdziechowo</b>	6351	652	641,5	.	.	.	20	0,5	34	270	14	520	6	
<b>Groß-Gottschütz (Gr- Chocicza)</b> , Rittergut, mit	4190	434	371	51	1	2	9	.	40	160	50	200	250	☛ Wreschen 25
<b>Klein-Gottschütz (Kl.- Chocicza)</b> , Gut	2797	312	258	45	.	.	9	.	41	115	40	.	36	☛ Wreschen 68 Oldenburg. Herde
<b>Guthof (Gr-Gutowy)</b> , Kgl. Krongut	5693	350	323	16	2	1	8,4	0,6	38	158	76	.	370	☛ Wreschen 44 Oldb. Stammherde, Feldbahn, eigen. Dampfflug
<b>Pfalzhof (Palczyn)</b> , Gut	5098	469	400	50	8	.	11	.	35	210	5	300	.	☛ Miloslaw 9
<b>Grzymyslawice</b> , Ritterg.	2276	225	203	15	.	2	4	0,3	27	100	6	.	20	☛ Wreschen 110
<b>Kaczanowo</b> , Gut, z. Gem. K. geh.	1170	82	79	3	.	.	.	.	8	44	16	.	20	☛ Wreschen 140
<b>Kolaczkowo</b> , Rittergut, mit <b>Lagiewcki</b>	6618	739	730	.	.	4	5	.	63	268	26	.	100	Dampfflug
<b>Koscianki</b> , Rittergut ....	1957	276	253	15	.	.	8	.	57	210	60	.	220	☛ Stralkowo 3 Stärkefabrik
mit <b>Usciencin</b> , Gut.....	1087	145	129	7	.	5	4	.						
und <b>Graboszewo</b> , Vorwerk .	?	104	94	10	.	.	.	.						
<b>Miloslaw</b> , Schloß, Ritter- gut, mit	13575	2782	456	123	37	1912	254	62	271	142	373	224	.	☛ Miloslaw 1 Brenner-, Ziegelei, Mühle
<b>Bugaj</b> , Rittergut .....														
<b>Franulka</b> , Vorwerk....														
<b>Biale Piatkowo</b> , Gut.	3667	473	404	39	5	16	2	7	24	180	90	450	40	☛ Miloslaw 8
<b>Chrutowo</b> , Gut .....	2443	268	250	4	9	.	5	.	17	87	19	353	30	
<b>Gorzyce</b> , Gut .....	5559	774	433	37	92	187	25	.	44	150	90	549	64	
<b>Kemblowo</b> , Rittergut, m. Vorwerk <b>Lipie</b>	6781	545	519	3	16	.	7	.	79	248	119	589	78	
<b>Kozubiec</b> , Gut.....	3421	351	333	.	3	6	9	.	24	79	43	718	63	
◦ <b>Miloslaw</b> , Gut, z. Stadt M. geh.	1248	.	.	.	.	.	.	.	.	.	.	.	.	☛ Stralkowo 7 (f. Schloß) und 26 (f. Domäne)
<b>Młodziejewice</b> , Rittergut, mit <b>Piaski</b>	3041	407	380	8	.	12	7	.	54	150	.	.	150	Ziegelei ☛ Wreschen 75
<b>Nehringswalde</b> , Rittergut	2670	259	250	3	.	.	6	.	16 u. 6 Fohlen	135	34	.	150	
<b>Neudorf am Berge</b> , Rittergut	3063	457	355	61,5	10,2	18,2	7	5,1	33	70	30	.	60	

Name des Besitzers	Name des I. Pächters II. Verwalters	Post-, Telegraphen- und Eisenbahnstation mit Angabe der Entfernung km	Kirchspiele a) evangel. b) kathol.	I. Standesamts- bezirk II. Stadt- bzw. Polizeidistrikt	Sitz des Amts- gerichts
<b>Katholische Kirche</b> zu Graboszewo, Nutz.: der Propst daselbst	I. Joseph Król	Stralkowo PTE	a) Wreschen b) Graboszewo	I. Stralkowo II. do.	Wreschen
Dr. <b>Richard Schulz</b> in Wulkow bei Boossen, Reg- Bez. Frankfurt a. O.	II. Otto Roether, Oberinspektor	4,0 Kgl. Neudorf PT 9,0 Miloslaw E	a) Miloslaw b) Grabowo	I. Borzykowo II. Kolaczkowo	do.
	II. August Warda	3,0 Kgl. Neudorf PT 10,0 Wreschen E	a) Wreschen b) Bieganowo	I. Sokolnik II. Kolaczkowo	do.
<b>Schatullengut Sr. Maj. d. Deutschen Kaisers u. Königs v. Preußen</b>	I. Frau Oberamt- mann Emma Frielinghaus geb. v. Velsen	3,5 Wreschen PTE	a) Wreschen b) do.	I. Oblaczkowo II. Wreschen	do.
	I. Schoening, Kgl. Amtsrat	5,0 Wreschen PTE	a) Wreschen b) do.	I. Oblaczkowo II. Wreschen	do.
	I. Hugo Eschen- bach, Kgl. Ober- amtmann	5,0 Wreschen PTE	a) Wreschen b) do.	I. Wreschen II. do.	do.
	I. Eugen Cremer, Kgl. Oberamtm.	3,5 Miloslaw PTE	a) Miloslaw b) Winnagora	I. Schondorf. II. Miloslaw	do.
<b>Johann Sicinski</b>		2,0 Chwalibo- gowo PTE	a) Wreschen b) Bardo	I. Oblaczkowo II. Wreschen	do.
<b>Andreas Kloot</b>		4,0 Wreschen PTE	a) Wreschen b) Kaczanowo	I. Oblaczkowo II. Wreschen	do.
<b>Königl. Ansiedlungs- kommission</b> in Posen	II. Lentrodt	2,0 Borzykowo PTE [EKlb Miloslaw	a) Miloslaw b) Kolaczkowo	I. Wembusch II. Kolaczkowo	do.
<b>Jerzy von Hulewicz</b>		2,7 Sockelstein PT 8,0 Stralkowo E	a) Wreschen b) Graboszewo	I. Stralkowo II. do.	do.
		5,0 Sockelstein PT 9,0 Stralkowo E			
	II. Hoppe, Ober- inspektor	Miloslaw PTE	a) Miloslaw b) do.	I. Miloslaw II. do.	do.
	II. Wiewiorow- ski, Oberförst., Forsth. Baga- telka b. M.				
	<b>Wladislaus von Koscielski</b>	II. Sylw. Zwier- zycki	3,0 Miloslaw PTE	a) Miloslaw b) Winnagora	I. Miloslaw II. do.
II. Hoppe, Ober- Insp., Miloslaw		5,5 Miloslaw PTE	a) Miloslaw b) Czeszewo		
II. Wladislaw Koralewski		6,0 Miloslaw PTE 4,0 Kolaczkowo EKlb	a) Miloslaw b) Biechowo		
II. Wendland	2,6 Miloslaw PTE	a) Miloslaw b) do.			
II. Hoppe, Ober- inspektor, Mi- loslaw	2,0 Miloslaw PTE	a) Miloslaw b) do.			
<b>Katholische Kirche</b> zu Miloslaw		Miloslaw PTE	a) Miloslaw b) do.	I. Miloslaw II. do.	do.
<b>Sigismund v. Hulewicz</b>	II. Dr. jur. St. von Blociszewski, L. d.R., i. Parusewo	4,0 Sockelstein PT	a) Wreschen b) Graboszewo	I. Sockelstein II. Stralkowo	do.
<b>Friedrich Mylius</b>		Otoschno E	a) Wreschen b) Gozdowo	I. Oblaczkowo II. Wreschen	do.
		7,0 Wreschen TE Nehringswalde EKlb			
<b>Stanisl. v. Baranowski</b>		Neudorf a. B. PT [EKlb	a) Miloslaw b) Pogorzelnice	I. Mikuszewo II. Miloslaw	do.
		6,5 Borzykowo 9,0 Miloslaw E			

Name des Gutes bzw. Ortes	Grund- steuer- Rein- ertrag H	Größe in Hektaren (abgerundet)							Viehstand					Angaben aller industriellen An- lagen und Fern- sprechanschlüsse					
		Summe	Acker inkl. Gärten	Wiesen	Weiden	Holzungen	Umland, Hofräume, Wege usw.	Wasser	Pferde	Rindvieh		Schafe	Schweine						
										über- haupt	davon Kühe								
<b>Neuhausen, Restgut</b> . . . . .	2087	129	120	7	.	.	2	.	20	56	42	.	52	☞ Wilhelmsau 4					
<b>Neu-Scheda, Kgl. Domäne, m. Vorw. Klein-Scheda</b>	8668	618	443	29	13	7	12	4	71	300	73	200	350	☞ Wreschen 2					
<b>Oblatschkowo, Gut, zur Gem. O. geh.</b>	1140	140	133	4	.	.	3	.	17	60	15	.	40	☞ Wreschen 70 Ziegelei					
<b>Ostfelde, Rittergut</b> . . . . .	?	264	249	13	.	2	.	.	31	80	5	.	110	☞ Borzykowo 3					
<b>Ostrowo, Adl.-, Rittergut</b>	5932	334	316	10	.	.	8	.	34	163	70	70	127	☞ Wreschen 45					
<b>Otoczno, Rittergut</b> . . . . .	6573	398	389	.	.	.	8	1	44	200	50	.	180	☞ Wilhelmsau 1					
<b>Parusewo, Rittergut, mit Parusewko und</b>	5205	632	515	20	12	73	12	.	70	220	50	.	280	☞ Stralkowo 26 Brenn., Molk. (Sepa- rator), Holländ. Reinzucht, Pos. Herdbuchvieh					
<b>Skarboszewo 22, Rustikalbesitz</b>	866	48	48	.	.	.	.	.						.	.	.	.	.	.
<b>Radlowo, Rittergut</b> . . . . .	1589	276	252	10	5	2	7	.						15	72	47	.	121	☞ Stralkowo 1
<b>Skarboszewo, Propstei, z. Gem. S. geh.</b>	1746	133	125	5	.	.	3	.	16	40	12	.	30	☞ Stralkowo 44					
do. Gut, do. . . . .	2167	143	141	1	.	.	1	.	10	29	18	260	11	☞ Stralkowo 39					
do. do. . . . .	778	.	.	.	.	.	.	.	.	.	.	.	.	.					
do. do. . . . .	828	61	51	.	.	.	10	.	9	29	?	.	7	.					
do. do. . . . .	891	60	58	.	.	.	2	.	12	40	20	.	20	.					
<b>Slomezyce, Rittergut</b> . . . . .	3271	321	310	5	.	.	6	.	48 inkl. Fohlen	119	44	.	125	☞ Stralkowo 12					
<b>Socketstein, Gut, z. Gem. S. geh.</b>	367	69	57	6	.	2,5	4	.	10	30	10	9	26	.					
<b>Sokolnik, Gut, z. Gem. S. geh.</b>	876	.	.	.	.	.	.	.	.	.	.	.	.	.					
<b>Soleczno, Gut, m. Vorwerk Karczewo</b>	6616	560	488	8	.	45	19	.	.	.	.	.	.	☞ Wreschen 77					
<b>Stanislawowo, Rittergut</b>	3366	244	240	.	.	.	4	.	30 u. 10 Fohlen	100	30	.	162	☞ Wreschen 17					
<b>Staw, Rittergut</b> . . . . .	5152	508	347	41	12	94	14	.	60	242	102	.	225	☞ Stralkowo 9 u. 32 Dampfzieg., künstl. Regenanl. m. elekt. Betr., Fischzucht- anst., Anschlußgl.					
do. Gut, z. Gem. S. geh.	744	.	.	.	.	.	.	.	.	.	.	.	.	.					
<b>Stralkowo (Strzalkowo), Rittergut</b>	6110	591	574	3	.	.	14	.	45	231	45	541	200	☞ Stralkowo 14					
do. Vorwerk, z. Gem. S. geh.	1075	126	124	.	.	.	2	.	15	50	20	.	70	.					
<b>Szamarzewo, Gut, z. Gem. S. geh.</b>	2140	233	220	8	.	2	3	.	26	80	7	.	20	☞ Sockelstein 1					
do. do. . . . .	1113	84	.	.	.	.	.	.	.	.	.	.	.	.					
do. do. . . . .	3054	261	.	.	.	.	.	.	.	.	.	.	.	☞ Wilhelmsau 4					
do. Propstei, do. . . . .	778	70	69	.	.	.	1	.	8	60	?	.	100	☞ Wilhelmsau 2					
do. Gut, do. . . . .	88	.	.	.	.	.	.	.	.	.	.	.	.	.					
<b>Unia, Rittergut</b> . . . . .	2932	380	330	43	.	.	7	.	58	140	80	.	65	☞ Stralkowo 43					

Name des Besitzers	Name des I. Pächters II. Verwalters	Post-, Telegraphen- und Eisenbahnstation mit Angabe der km   Entfernung	Kirchspiele a) evangel. b) kathol.	I. Standesamts- bezirk II. Stadt- bzw. Polizeidistrikt	Sitz des Amts- gerichts	
<b>Brose</b>		3,5 4,5 3,5	Brückenau PT Otoschno E Wreschen PTE	a) Wreschen b) Szemborowo a) Wreschen	I. Wulka II. Stralkowo I. Wreschen do.	Wreschen do.
<b>Fiskus</b>	I. Paul Stummer- mann, Rittm. a. D.	4,0	Scheda EKlb Wreschen PTE	b) do. a) Wreschen b) do.	II. do. I. Oblaczkowo II. Wreschen	do.
<b>Karl Petrick</b>		3,5	Borzykowo PTEKlb	a) Miloslaw b) Wszemborz	I. Borzykowo II. Kolaczkowo	do.
<b>Königl. Ansiedlungs- kommission in Posen</b>	II. Heinr. Neuen- dorff	14,0 5,0	Miloslaw E Wreschen PTE (Klb Adl.-Ostrowo	a) Wreschen b) Marzenin	I. Wreschen II. do.	do.
<b>Wanda Freyer</b>		1,0 0,5 3,8	Wilhelmsau PT Otoschno E Stralkowo PTE	a) Wreschen b) Szemborowo a) Stralkowo b) Skarboszewo	I. Wreschen II. do. I. Stralkowo II. do.	do.
<b>Johann von Bronisz- Wieniawa</b>	II. Joh. Neumann		Stralkowo PTE	a) Wreschen b) Graboszewo	I. Stralkowo II. do.	do.
<b>Dr. jur. Stanislaus von Blociszewski, L. d. R.</b>		6,3	Stralkowo PTE	a) Stralkowo b) Geistlich Ostrowo	I. Stralkowo II. do.	do.
<b>Ferdinand Apitz</b>		4,5	Stralkowo PTE	a) Stralkowo b) Skarboszewo	I. Stralkowo II. do.	do.
<b>Katholische Kirche zu Skarboszewo</b>	I. Klemens Linette					
<b>Bartholomäus Kozzarek</b>						
<b>Stanislaus Krall</b>						
<b>Sylvester Lewandowski</b>						
<b>Stanislaus Wesolek</b>						
<b>Johann Plewkiewicz in Slawno, Kr. Czarnikau</b>	II. von Zablocki	4,3	Stralkowo PTE	a) Stralkowo b) Geistlich Ostrowo	I. Stralkowo II. do.	do.
<b>Pahlmann</b>		3,0	Socketstein PTEKlb Socketstein PTE	a) Wreschen b) Sokolnik a) Wreschen b) Sokolnik	I. Sokolnik II. Skalkowo I. Sokolnik II. Kolaczkowo	do.
<b>Katholische Kirche zu Sokolnik</b>	I. Einzeln ver- pachtet	6,5	Wreschen PTE	a) Wreschen b) Gozdowo	I. Wreschen II. do.	do.
<b>Thaddäus von Grud- zielski</b>		6,0 6,0	Wilhelmsau PT Otoschno E Stanislawowo EKlb	a) Wreschen b) Szemborowo	I. Wulka II. Stralkowo	do.
<b>Joseph v. Chrzanowski</b>						
<b>Heinrich von Lutomski</b>	II. Markietan	2,0	Wulka PTE	a) Stralkowo b) Staw	I. Wulka II. Stralkowo	do.
<b>Katholische Kirche zu Staw</b>		1,0	Stralkowo PTE	a) Stralkowo b) do.	I. Stralkowo II. do.	do.
<b>Ernst Schultz</b>		3,1 3,0	Socketstein PT (EKlb Gorazdowo	a) Wreschen b) Sokolnik	I. Sockelstein II. Stralkowo	do.
<b>Leon Jajoszynski</b>		3,0	Brückenau P Wilhelmsau T Otoschno E	a) Wreschen b) Szemborowo	I. Wulka II. Stralkowo	do.
<b>Dr. Wladislaus Mazur- kiewicz</b>	I. Ludwig Kasprowicz	5,0 4,0	Wulka PT Otoschno E	a) Wreschen b) Staw	I. Wulka II. Stralkowo	do.
<b>Thomas Debicki</b>						
<b>Franz Jajoszynski</b>						
<b>Ludwig Kasprowicz</b>						
<b>Katholische Kirche zu Szemborowo, Nutz.: Propst Konarski</b>						
<b>Wladislaus Raczynski</b>						
<b>Thaddäus von Chrza- nowski</b>						

Name des Gutes bzw. Ortes	Grund- steuer- Rein- ertrag H.	Größe in Hektaren (abgerundet)							Viehstand					Angaben aller industriellen An- lagen und Fern- sprechanschlüsse
		Summe	Acker inkl. Gärten	Wiesen	Weiden	Holzungen	Unland, Hofräume, Wege usw.	Wasser	Pferde	Rindvieh		Schafe	Schweine	
										über- haupt	davon Kühe			
<b>Warthewald</b> , Kgl. Ober- försterei, m. d. Schutzbez. <b>Rehhagen u. Warthe- wald, Seehorst, Krummfliefs, Streit- ort, Ratenau u. Wettin</b>	.	4350	266	133	30	3752	69	100	.	.	.	.	.	Öffentl. Fern- sprechstelle
<b>Wreschen</b> , Herrschaft, Schloß, bestehend aus:														Wreschen 84 u. 88 (Rentamt)
<b>Bierzglinek</b> , Gut.....	3132	464	217	23	28	181	15	.	28	136	21	.	79	Wreschen 93
<b>Nadarzyce</b> , Gut.....	3665	329	313	10	.	.	6	.	28	71	24	321	108	Wreschen 107
<b>Neuvorwerk</b> , Gut.....	1856	229	192	20	.	11	6	.	32	108	30	.	114	Wreschen 122
<b>Przyborki</b> , Vorwerk, zu Zawodzie geh.	2175	104	89	3	2	3	7	.	18	45	18	.	15	
<b>Sokolowo</b> , Rittergut ...	8442	659	554	25	40	20	20		45	239	171	.	194	Wreschen 46
<b>Zawodzie</b> , Rittergut, mit <b>Opieszyn</b> , Schloß	5648	641	494	25	80	11	31		55	255	121	296	183	Wreschen 88 Brennerei, Ziegelei
<b>Marzelewo</b> , Forstgut, z. Herrschaft Wr. geh.	4472	1055	*28 9	35	.	977	6	.	4 4	21 7	7 4	.	14 10	Wreschen 88 Dampfsäge
<b>Wreschen</b> , Gut, z. Stadt W. geh.	1260	139	136	.	.	.	3	.	31	80	40	.	120	Elektr. Motoren z. Dreschen, Schrot., Häckseln, elektr. Lichtanlage
do. Gut, z. Stadt W. geh.	1185	.	.	.	.	.	.	.	.	.	.	.	.	
<b>Wulka</b> , Rittergut, mit den Vorwerken	3318	583	448	8	9	112	16	.	46	171	76	489	107	Stralkowo 18 Dampfbrennerei
<b>Lesniewo</b> .....	500	81	81	.	.	.	.	.	.	3	3	.	4	
<b>Kornaty-Forst</b> , Gut...	850	116	110	4	.	.	2	.	8	40	11	.	19	Stralkowo 19
<b>Wszemborz</b> , Rittergut, mit den Vorwerken <b>Libory, Bielawy und Lulkowo</b>	7155	731	685	37	.	.	8	1	52	170	4	400	6	Brennerei, Ziegelei, Dampfschrotm.
<b>Zberki</b> , Rittergut..... mit Rustikalbesitz.....	2513	293	283	.	.	3	7		36	170	44	.	150	Schondorf 1
<b>Zerniki</b> b. Wr., Rittergut	2167	246	199	27	.	10	10		36	80	30	.	40	Wreschen 37 Ringofen-Dampf- ziegelei
<b>Zydowo</b> , Rittergut .....	3180	267	255	5	.	3	4	.	21	102	6	170	130	Borzykowo 6

Name des Besitzers	Name des I. Pächters II. Verwalters	Post-, Telegraphen- und Eisenbahnstation mit Angabe der Entfernung km	Kirchspiele a) evangel. b) kathol.	I. Standesamts- bezirk II. Stadt- bzw. Polizeidistrikt	Sitz des Amts- gerichts			
<b>Fiskus</b>	II. Ernst Kohl- bach, Königl. Oberförster in Warthewald	3,0 Orzechowo PTE	a) Miloslaw b) Czeszewo	I. Meinitz II. Miloslaw	Wreschen			
<b>Stanislaus Graf von Po- ninski, Berlin</b>	II. Kendzierski	2,7 Wreschen PTE	a) Wreschen b) do.	I. Wreschen II. do.	do.			
		1,0 Kaczanowo Klb	b) do.					
	I. Antoni Smi- gielski	4,4 Wreschen PTE	a) Wreschen b) Gozdowo					
		5,0 Tischdorf PTE	a) Wreschen b) do.					
	I. Wladislaus Slupinski	2,5 Wreschen PTE				a) Wreschen b) do.		
		I. Georg Ehren- fried	Wreschen PTE [EKlb]					
	II. Paluszyński, Inspektor		Sokolowo Wreschen PTE [EKlb]			a) Wreschen b) Marzenin		
		5,0 Zawodzie Tischdorf PTE						
	<b>Theodor Eulendorf</b> in Kleinitz-Schwarmitz	II. *Ludw. Fracko- wiak	5,0 Tischdorf PTE			a) Wreschen b) Marzenin	I. Wreschen II. do.	do.
<b>Karl Treppmacher</b>	II. St. Schwanke	Wulka PTE	a) Stralkowo b) Staw	I. Wulka II. Stralkowo	do.			
		3,0 Kornatz PT	a) Stralkowo b) Geistlich Ostrowo	I. Wulka II. Stralkowo	do.			
<b>Königl. Ansiedlungs- kommission</b> in Posen	II. Lentrodt in Kolaczkowo	3,0 Stralkowo E	b) Geistlich Ostrowo	I. Wembusch II. Kolaczkowo	do.			
		2,5 Borzykowo PTEKlb	a) Miloslaw b) Wszemborz	I. Wembusch II. Kolaczkowo	do.			
<b>Fritz Schur</b>		3,5 Schondorf PTE Kr. Wreschen	a) Miloslaw b) Murzynowo	I. Schondorf II. Miloslaw	do.			
<b>Felix von Alkiewicz</b>	II. Forecki	3,5 Tischdorf PTE	a) Wreschen b) Opatowko	I. Oblaczkowo II. Wreschen	do.			
<b>Königl. Ansiedlungs- kommission</b> in Posen	II. A. Hübner	4,0 Borzykowo PTEKlb Zydowo EKlb	a) Miloslaw b) Sokolnik	I. Wembusch II. Kolaczkowo	do.			

No.	Name	Rank	Company	Remarks
1	John A. Smith	Private	1st Regt. Inf.	
2	James B. Jones	Private	2nd Regt. Inf.	
3	William C. Brown	Private	3rd Regt. Inf.	
4	Robert D. White	Private	4th Regt. Inf.	
5	Thomas E. Black	Private	5th Regt. Inf.	
6	Charles F. Green	Private	6th Regt. Inf.	
7	Henry G. Gray	Private	7th Regt. Inf.	
8	John H. White	Private	8th Regt. Inf.	
9	James I. Black	Private	9th Regt. Inf.	
10	William J. Green	Private	10th Regt. Inf.	
11	Robert K. Gray	Private	11th Regt. Inf.	
12	Thomas L. White	Private	12th Regt. Inf.	
13	Charles M. Black	Private	13th Regt. Inf.	
14	Henry N. Green	Private	14th Regt. Inf.	
15	John O. Gray	Private	15th Regt. Inf.	
16	James P. White	Private	16th Regt. Inf.	
17	William Q. Black	Private	17th Regt. Inf.	
18	Robert R. Green	Private	18th Regt. Inf.	
19	Thomas S. Gray	Private	19th Regt. Inf.	
20	Charles T. White	Private	20th Regt. Inf.	

# Die Deutsche Mittelstandskasse zu Posen

G. m. b. H.

vermittelt billige Beleihungen landwirtschaftlicher Grundstücke in der Provinz Posen. Ungünstige Lasten und Schulden werden beseitigt, die Grundbuchverhältnisse geregelt.

Die Mittelstandskasse verschafft hinter der Landschaft oder einer sonstigen Tilgungshypothek eine Rente der königlichen Ansiedlungs-Kommission.

## Zinsfuß 3,5 Proz., höchstens 3,8 Proz.,

hierzu mindestens  $\frac{1}{2}$  Proz. Tilgungsbeitrag, wodurch die Rente in rund 64 Jahren getilgt wird. Wird der Tilgungsbeitrag auf 1 Proz. jährlich erhöht, so dauert die Tilgung nur rund 46 Jahre.

Die alte Beleihung ist kündbar  
nicht allmählich zu tilgen,  
hoch verzinslich.

Die neue Beleihung ist unkündbar — von seiten des Gläubigers  
(Schuldner kann jederzeit zurückzahlen)  
allmählich tilgbar,  
niedrig verzinslich.

Die Mittelstandskasse verschafft ferner deutschen Kauflustigen Grundstücke in allen Größen. Hypotheken und Restkaufgelder werden nach den günstigen Bedingungen des genannten Instituts geregelt. Es werden sowohl Parzellen mit fertigen Gebäuden, als Parzellen zum Aufbau vergeben.

Deutsche Grundbesitzer, die ihr Grundstück beleihen lassen wollen, oder andere Kauflustige, die ein Grundstück erwerben wollen, mögen sich wenden an die

## Deutsche Mittelstandskasse zu Posen, Gesellschaft mit beschränkter Haftung, Buddestraße 14.

Kein Krepieren der Ferkel mehr!

Aus der Praxis!

Sicherste Aufzucht von Jungvieh ohne Milch!

## Pentosin - Lebertran - Emulsion

Bestbewährtes Nähr- und Kräftigungsmittel

Unsere im eigenen Betriebe bei einem Bestande von 400 bis 500 Schweinen erprobte **Pentosin-Lebertran-Emulsion** hat sich nicht nur **glänzend bei der Aufzucht und Mast**, sondern **auch als ein das Allgemeinbefinden hebendes Kräftigungs- und Vorbeugungsmittel bei Schweineseuche bewährt.**

### Pentosin

**führt** den Tieren außer **Fett, phosphorsauren Kalk und phosphorsaure Salze, Brom, Eisen, Ammoniak, Magnesia, Natron usw. zu!**  
**regt** mit sicherem Erfolge die **Verdauung an!**

### Lebertran

**bewirkt** dadurch **größere Freßlust!**  
**fördert** hierdurch und durch den eigenen hohen Nährstoffgehalt die **Lebendgewichtszunahme in hohem Maße!**

### Emulsion

**schützt** durch ihre blutreinigenden und die Verdauung fördernden Eigenschaften **vor vielen Krankheiten (Seuche, Ausschlag, Pocken, Rotlauf usw.)!**  
**verhütet** das verderbliche **Krummwerden** und die **Steifbeinigkeit!**

Preis pro Kanne: 5 10 25 50 100 150 bis 200 kg netto mit Packung  
5.75 11.— 26.— 50.— 95.— Mk. à kg 90 Pfg. Nachnahme.

Die Erfolge von Pentosin-Lebertran-Emulsion werden so frappant, dass jeder, der Pentosin einmal zur Anwendung gebracht hat, dasselbe dauernd anwenden wird.

## Lauenburgische Zucht- und Mastanstalt, G. m. b. H., Schwarzenbek 16 in Lauenburg

Regt die Freßlust an u. erhöht die Gewichtszunahme!

Für die Praxis!

Bestes Mittel gegen Seuche, Steifheit u. Lähme!

# C. A. Klinger

Altstadt-Stolpen i. Sa.

## Dreschmaschinen „Wettin“

für Dampf- und Motorbetrieb



## Patent-Glattstroh-Pressen

Original-System „Klinger“  
mit Hand- oder Patent-Selbst-Bindung

Leichter Gang  
Wenig Bindematerial-  
verbrauch

Kombiniert für Garn-  
und Drahtbindung  
Festeste Pressung

1906 Zwickau Königl. Sächs. Staatsmedaille

1907 Budapest Goldene Staatsmedaille

1911 Dresden Königl. Sächs. Staatsmedaille

**Gegründet 1854**

II.

**Regierungsbezirk Bromberg.**

---

Behörden, Rechtsanwälte und Beamte der Provinz  
siehe: Handbuch der Königl. Behörden.

Kreis

Kreisstadt:

Name des Gutes bzw. Ortes	Grund- steuer- Rein- ertrag M	Größe in Hektaren (abgerundet)							Viehstand					Angaben aller industriellen An- lagen und Fern- sprechanschlüsse
		Summe	Acker inkl. Gärten	Wiesen	Weiden	Holzungen	Unland, Hofräume, Wege usw.	Wasser	Pferde	Rindvieh über- haupt	davon Kühe	Schafe	Schweine	
° Althof, Gut, z. Gem. A. geh.	942	.	.	.	.	.	.	.	.	.	.	.	.	
do. do. ....	765	47,1	42,1	2	.	.	2	1	6	25	14	.	42	
Augustuswalde, adl. Gut	2018	407	353	36	.	12	5	1	30	60	40	.	80	☞ Maxtal 5 Brennerei Molkerei
° Bachwitz, Restgut, z. Gem. B. geh.	.	.	.	.	.	.	.	.	.	.	.	.	.	
Bartelsee, Kgl. Oberförst., mit Schutzbez. Hopfen- garten, Emilienau, Kobbelblotte, Salvin, Kaltwasser u. Klein- Bartelsee	10820	5811	75	14	.	5665	57	.	8	38	23	.	40	☞ Forsthaus Kaltwasser mit Bromberg
Beckerhof, Gut, z. Stadt Krone a. B. geh.	1680	162,5	155	7	.	.	.	0,5	22	90	50	.	50	☞ Krone a. Br. 26
Bergfeld, Gut, z. Gem. B. geh.	750	245	238	5	.	.	1	1	9	32	8	25	35	☞ Gogolinke 7
do. do. ....	726	.	.	.	.	.	.	.	.	.	.	.	.	
do. do. ....	873	63,5	62	.	.	1	.	0,3	9	38	?	10	20	
Bergheim, Vorwerk, mit Anteil in Niederhein, zur Gem. Niederhein geh.	880	58	50	5,5	.	1	1	0,5	9	25	15	.	25	Torfstich, Teich- fischerei
Birkhausen, Gut, .....	1509	324	241	15	25	38		4	10	38	23	81	21	
Blumwiese, Dom., adl. Gut m. Vorw. Mokro	1994	271	227	20	.	20	3	1	24	80	45	80	168	☞ Maxtal 6
Böthkenwalde, Gut, zur Gem. B. geh.	1299	74	70	1	.	.	2	1	6	25	25	28	15	
do. do. ....	1062	55	53	2	.	.	.	.	7	28	19	20	26	
Brahnau, Gut, z. Gem. B. geh.	1674	300	200	25	10	50	10	5	20	75	50	.	.	☞ Bromberg 287
Bromberg, Kgl. Oberförst., m. Schutzbez. Strischek, Beelitz, Rohrbruch, Kiebitzbruch, Jesui- tersee, Lochau	14568	5923	272	53	13	5674	29	22	9	40	34	.	40	
Buschkowo, Gut, z. Gem. B. geh.	935	96,5	72,5	2	.	4	2	16	8	30	16	.	45	
do. do. ....	1352	97	.	.	.	.	.	.	10	45	.	.	50	
° Byschewo, Gut, z. Gem. B. geh.	1092	.	.	.	.	.	.	.	.	.	.	.	.	
do. Pfarrgut, do. und Wald	2484	250	164	14	13	39	.	21	18	46	22	255	42	
Chelczonka, Restgut, z. Gem. Wluki geh.	?	25	19	4	.	1	1	.	3	12	6	.	10	
° Cielle, Gut, z. Gem. C. geh.	723	.	.	.	.	.	.	.	.	.	.	.	.	
do. do. ....	990	.	.	.	.	.	.	.	.	.	.	.	.	
do. do. ....	744	86	38	20	8	8	12	.	6	25	20	.	10	
Cierplewo, Vorwerk, zur Gem. C. geh.	975	92	83	9	.	.	.	.	?	?	?	?	?	

Kreis Bromberg.

Kreisstadt:  
Bromberg.

Landgericht: Bromberg.  
Landwehrbezirk: Bromberg.

Name des Besitzers	Name des I. Pächters II. Verwalters	Post-, Telegraphen- und Eisenbahnstation mit Angabe der km Entfernung		Kirchspiele a) evangel. b) kathol.	I. Standesamts- bezirk II. Stadt- bzw. Polizeidistrikt	Sitz des Amts- gerichts	
		km	Entfernung				
Herm. Liske		} 2,0	Krone a. Br.	a) Krone a. Br.	I. Althof	Krone	
Gust. Wiedemann			PTE	b) do.	b) do.	II. Krone a. Br.	a. Br.
Stanislaw Nowicki			4,0	Maxtal PTE	a) Osielsk	I. Fordon	Brom- berg
Otto Büttner		} 5,4	Bischofthal PT	b) do.	II. Falkenburg	Krone a. Br.	
Fiskus	II. Karl Wallis, Kgl. Forststr. i. Schöndorf b. Bromberg		10,0	Mrotschen E Bachwitz EKlb	a) Lindewald b) Mrotschen		I. Hohenfelde II. Kgl.-Wierz- chucin
Herm. Liske		} 1,0	Bromberg	a) Bromberg	I. Bromberg	do.	
Ernst Kison			PTE	b) do.	b) do.	Ldbz. III II. Schulitz	
Gustav Lüneburg		} 2,5	Krone a. Br.	a) Krone a. Br.	I. Krone a. Br.	do.	
Theodor Winter			PTE	b) do.	b) do.	II. do.	
Marian Hagelstein			Bergfeld P	a) Wilhelmsort	a) Wilhelmsort	I. Wittelsdorf	Brom- berg
Stanislaus Orchowski		} 16,3	Holdenau TEKlb	b) Byschewo	II. Wilhelmsort		
Stanislaw v. Brochwicz- Palędzki			Fordon PTE	a) Fordon	b) do.	I. Fordon II. Bromberg III (Fordon)	do.
Emil Hinz		} 3,0	Maxtal PTE	a) Osielsk	I. Fordon	do.	
Wilhelm Kuhlmeier			5,0	Maxtal PTE	b) do.	II. Falkenburg	do.
Bromberger Schlepp- schiffahrts - A.-G. in Bromberg	II. M. Holtz, Administrator	} 6,0	Krone a. Br.	a) Krone a. Br.	I. Althof	Krone	
Fiskus	II. Bernard, Kgl. Forststr. in Bromberg		PTEKlb	b) Wtelno	b) Wtelno	II. Krone a. Br.	a. Br.
Karl Lietzow		} 1,0	Brahnau PTE	a) Flöthenau	I. Bromberg	Brom- berg	
Stefan Zielinski			Bromberg	b) Bromberg	b) Bromberg	Ldbz. II II. Schulitz	
Johann Grajewski		} 2,5	Bromberg PTE	a) Bromberg	I. Bromberg	do.	
Katholische Kirche zu Byschewo, Nutz.: Splon- kowski, Pfarrer			10,0	Krone a. Br.	a) Bromberg	II. do.	
Herm. Fischer		} 4,0	Buschkowo PT	b) do.	I. Althof	Krone	
Friedrich Brunk			2,5	Donnermühle E	a) Krone a. Br. b) Byschewo	II. Krone a. Br.	a. Br.
Richard Brunk		} 10,0	Goldfeld PT	a) Gogolin	I. Hohenfelde	do.	
Paul Lünser			8,0	Klahrheim E	b) Byschewo	II. Kgl.-Wierz- chucin	
Hermann Koebnik		} 4,2	Sienna, Fordon	a) Sienna, Fordon	I. Dobsch	Brom- berg	
			8,0	Wluki	b) Wluki	II. Falkenburg	
		} 12,4	Cielle PT	a) Cielle	I. Bromberg	do.	
			4,2	Jesuittersee E	b) Bromberg	Ldbz. I II. Bromberg I	
		} 12,4	Krone a. Br.	a) Krone a. Br.	I. Kronthal	Krone	
			PTE	b) Schirotzken	b) Schirotzken	II. Krone a. Br.	a. Br.



Name des Gutes bzw. Ortes	Grundsteuer-Reinertrag M	Größe in Hektaren (abgerundet)							Viehstand					Angaben aller industriellen Anlagen und Fernsprechanchlüsse
		Summe	Acker inkl. Gärten	Wiesen	Weiden	Holzungen	Unland Hofräume, Wege usw.	Wasser	Pferde	Rindvieh		Schafe	Schweine	
										überhaupt	davon Kühe			
<b>Czarnowke</b> , Gut, z. Gem. Dorf Cz. geh.	?	105,5	100	4	.	1	0,5	.	12	25	20	.	.	☛ Fordon 28
° <b>Dzidno</b> , Gut, z. Gem. D. geh.	2058	.	.	.	.	.	.	.	.	.	.	.	.	
do. do. ....	921	117,5	103,5	10	2	2	.	.	11	40	18	.	50	
do. do. ....	1680	126,8	120	6	0,5	0,3	.	.	13	58	20	80	50	☛ Sosnow 1
° <b>Dzidzinek</b> , Gut, z. Gem. D. geh.	945	.	.	.	.	.	.	.	.	.	.	.	.	
do. do. ....	894	.	.	.	.	.	.	.	.	.	.	.	.	
do. do. ....	717	.	.	.	.	.	.	.	.	.	.	.	.	
do. do. ....	819	.	.	.	.	.	.	.	.	.	.	.	.	
do. do. ....	699	.	.	.	.	.	.	.	.	.	.	.	.	
do. do. ....	1254	93,5	84	3	.	4	2,5	.	8	25	15	82	30	
° <b>Falkenburg</b> , Gut, z. Gem. F. geh.	789	.	.	.	.	.	.	.	.	.	.	.	.	☛ Maxtal 3
° <b>Freidorf</b> , Gut, z. Gem. F. geh.	753	.	.	.	.	.	.	.	.	.	.	.	.	
<b>Frieddorf</b> , Gut, z. Gem. F. geh.	993	56	55	0,5	.	0,5	.	7	25	15	.	30		
<b>Friedrich - Wilhelmsmühle</b> , Mühlengut, z. Gem. Otteraue geh.	?	68	43	9	.	16	.	?	?	?	?	?	?	☛ Schulitz 28
<b>Gogolin</b> , Mühlengut, z. Gem. G. geh.	873	160	108	4	.	.	2	46	12	54	30	.	18	☛ Gogolinke 1 Mühle
do. Gut, do. ....	843	.	.	.	.	.	.	.	.	.	.	.	.	
° <b>Gogolinke</b> , Gut, z. Gem. G. geh.	750	.	.	.	.	.	.	.	.	.	.	.	.	
do. do. ....	750	47,5	47	.	.	.	0,5	.	6 und 3 Pohlen	31	12	11	21	
do. do. ....	1131	68,3	68	.	.	.	0,3	.	8	32	20	9	33	
° <b>Goldfeld</b> , Gut, z. Gem. G. geh.	993	.	.	.	.	.	.	.	.	.	.	.	.	
° <b>Goldmark</b> , Gut, z. Gem. Goldfeld geh.	1341	.	.	.	.	.	.	.	.	.	.	.	.	
<b>Gondes</b> , Rittergut.....	7750	444	329	31	14	.	70	54	202	104	.	200		☛ Öffentl. Fernsprechstelle Dampfalkerei
° <b>Goscieradz</b> , Gut, z. Gem. G. geh.	966	.	.	.	.	.	.	.	.	.	.	.	.	
do. Abbaugut Nr. 8 do.	795	97	88,7	6	1	0,3	0,7	0,3	8	28	22	22	40	
do. Gut, do. ....	954	.	.	.	.	.	.	.	9	32	15	6	40	
do. do. ....	966	.	.	.	.	.	.	.	.	.	.	.	.	
do. do. ....	696	.	.	.	.	.	.	.	.	.	.	.	.	
do. Gut Nr. 1, do. ..	2329	170	153	10	.	2	5	.	24	62	50	.	97	☛ Trischin 3
do. Gut Nr. 12, do. ..	1227	105	.	.	.	.	.	.	16	50	25	30	200	
do. do. ....	1020	.	.	.	.	.	.	.	9	31	15	.	42	
<b>Grofs-Bartelsee</b> , Gut, z. Gem. Gr.-B. geh.	824	83,5	32	20	20	6	5,5	.	10	87	68	.	.	☛ Bromberg 1067 Milchverkauf und Eiswerk
° <b>Grofs-Lonsk</b> , Gut, z. Gem. Gr.-L. geh.	1434	.	.	.	.	.	.	.	.	.	.	.	.	
do. do. ....	663	.	.	.	.	.	.	.	.	.	.	.	.	
do. do. ....	1227	100	94	2	.	.	3	1	14	45	20	10	16	
do. do. ....	1599	.	.	.	.	.	.	.	.	.	.	.	.	
do. do. ....	894	.	.	.	.	.	.	.	.	.	.	.	.	☛ Buschkowo 3
<b>Grofs-Schittno</b> , Gut, z. Gem. Gr.-Sch. geh.	986	86,5	85,5	.	.	0,5	0,5	.	12	40	16	.	40	☛ Wilhelmsort 11

Name des Besitzers	Name des I. Pächters II. Verwalters	Post-, Telegraphen- und Eisenbahnstation mit Angabe der km Entfernung	Kirchspiele a) evangel. b) kathol.	I. Standesamtsbezirk II. Stadt- bzw. Polizeidistrikt	Sitz des Amtsgerichts
<b>Boguslaw Ekwinski</b> <b>Deutsche Mittelstandskasse, G. m. b. H., Posen</b> <b>Herm. Rehbein</b> <b>Albert Wiedenhöft</b> <b>Polikarp Januszewski</b>	II. Wagner.	2,6 Monkowarsk PT Obendorf E	a) Monkowarsk b) do.	I. Monkowarsk II. Kgl.-Wierzchucin	Krone a. Br.
<b>Wilh. Mietz</b> <b>Maximilian Ribka</b> <b>Alexander Siewert</b> <b>Wladislaus Steinke</b> <b>Anton Szalla</b> <b>Herrmann, Major a. D.</b>		4,0 Monkowarsk PTE			
<b>Heinrich Prüfer</b> <b>Adolph Lauffs</b>		1,6 Gogolinke PT 2,5 Wittelsdorf E 2,5 Wilhelmsort PT	a) Osielsk b) do. a) Gogolin b) Byschewo a) Wilhelmsort b) Slesin	I. Dobsch II. Falkenburg I. Hohenfeld II. Wilhelmsort I. Wilhelmsort II. do.	Bromberg Krone a. Br. Bromberg
<b>Eduard Manthey</b>		2,0 Goncerzewo E 2,7 Schulitz PTE	a) Langenau b) Schulitz	I. Bromberg Ldbz. II II. Schulitz	do.
<b>Georg Bormann</b> <b>Eduard Gerth</b> <b>Anna Dornowska</b> <b>Hermann Kunz</b>		6,2 Gogolinke PT Witoldowe EKlb	a) Gogolin b) Byschewo	I. Hallenau II. Krone a. Br.	Krone a. Br.
<b>Wladislaus Swietlik</b> <b>Emil Heilemann</b> <b>Julius Reifs</b>		3,0 Gogolinke PT Wahlstatt EKlb	a) Wtelno b) Byschewo	I. Hohenfelde II. Krone a. Br.	Bromberg
<b>Karl Franke, Landschafts- direktor</b> <b>Josef Bukolt</b> <b>Karl Fricke</b> <b>Franz Glaszik</b> <b>Michael Gordon</b> <b>Johann Kawka</b> <b>Georg Schuckert</b> <b>Czeslaus Szalla</b> <b>Anton Szpajda</b> <b>Aug. Bungeroth</b>	I. Karl Franke, Hauptm. d. L.	8,0 Klahrheim PTE [Gondes EKlb]	a) Wluki b) Dobsch a) Fordon b) Dobsch	I. Dobsch II. Falkenburg I. Dobsch II. Falkenburg	do.
<b>Johann Bocieck</b> <b>Katholische Kirche zu Groß-Lonsk</b> <b>Theodor Kentzer</b> <b>Johann Roszewicki</b> <b>Bronislaus Ryckowski</b> <b>Friedrich Prigann</b>		3,0 Wtelno PT Goscieradz EKlb	a) Krone a. Br. b) Wtelno	I. Kronthal II. Krone a. Br.	Krone a. Br.
		5,0 Bromberg PTE	a) Schröttersdorf b) Bromberg	I. Bromberg Ldbz. III II. Bromberg III	Bromberg
		3,5 Buschkowo PT Wolfshöh E	a) Monkowarsk b) Gr.-Lonsk	I. Schanzendorf II. Kgl.-Wierzchucin	Krone a. Br.
		2,0 Wilhelmsort 8,6 Strelau E PTE	a) Wilhelmsort b) Neuheim	I. Wilhelmsort II. do.	Bromberg

Name des Gutes bzw. Ortes	Grund- steuer- Rein- ertrag M	Größe in Hektaren (abgerundet)							Viehstand					Angaben aller industriellen An- lagen und Fern- sprechanchlüsse
		Summe	Acker inkl. Gärten	Wiesen	Weiden	Holzungen	Umland, Hofräume, Wege usw.	Wasser	Pferde	Rindvieh		Schafe	Schweine	
										über- haupt	davon Kühe			
<b>Groß-Wudschin</b> , Gut, z. Gem. Gr.-W. geh.	810	70	60	.	.	.	1	9	8	36	16	.	40	☞ Klahrheim 10
<b>Gumnowitz</b> , Fideikommiß-Rittergut u. Ant. i. <b>Slesin</b>	5386 235	423 18	385 18	15	.	10	10	3	55	90	30	365	209	☞ Nakel 51
<b>Haltenau</b> , Gut, z. Gem. H. geh.	1191	119	112	2	1	0,5	1,5	2	11 u. 2 Fohlen	65	20	.	30	
do. do.	846	.	.	.	.	.	.	.	.	.	.	.	.	
do. do.	3692	275,5	252	17	.	1,5	5	.	30	100	50	.	200	☞ Wilhelmsort 5
do. do.	717	51	49,8	.	.	.	0,7	0,5	7	30	15	.	30	
do. do.	726	.	.	.	.	.	.	.	.	.	.	.	.	
do. do.	1470	.	.	.	.	.	.	.	.	.	.	.	.	☞ Wilhelmsort 4
do. do.	780	64	57	1	.	1	1	4	6	33	15	.	27	
do. do.	750	49,5	49,2	.	.	.	.	0,3	5	30	?	.	4	
<b>Hohenfelde</b> , Restgut, zur Gem. H. geh.	1641	184	106	8	4	8	1	57	14	45	31	.	60	☞ Gogolinke 2
<b>Hohenhausen</b> , Rittergut, mit <b>Lindau</b>	8448	535	480	47	.	.	8	.	67	151	75	781	253	☞ Klahrheim 8
<b>Hutta</b> , Dominium	7293	535	488	40	.	4	3	.	49	140	60	650	150	☞ Lindenwald 1 Brennerei und Ziegelei
<b>Jagdschütz</b> , Kgl. Oberförsterei, m. d. Schutzbez. <b>Jasinitz, Brenkenhof, Jägerhof, Rin- kau, Trischin, Hohen- eiche</b>	16383	5245	165	26	.	5054	30	.	13	50	38	.	41	
<b>Janowo</b> , Vorwerk, z. Gem. Trischin geh.	762	133	121	6	.	6	.	.	12	45	40	.	30	☞ Trischin 1
<b>Jaruschin</b> , Propsteigut, z. Gem. J. geh.	4786	662	179	19	19	430	15	.	30	80	50	.	110	☞ Fordon 10 Lohndampfdrusch
<b>Johannisberg (Janowo vel Neuhof)</b> , Gut, z. Gem. Neu- hof geh.	1257	201	181	4	.	6	11	.	18	55	24	.	40	☞ Krone a. Br. 6 Brennerei-Genoss.
<b>Karlhof</b> , Gut, z. Gem. Wudzynek geh.	3608	318	274	34	.	.	9	1	48 inkl. Fohlen	40	6	.	150	☞ Klahrheim 9
<b>Karlsdorf</b> , Gut, z. Gem. K. geh.	1134	125	100	.	.	15	10	.	4	.	.	.	.	
<b>Karolingen</b> , Kgl. Domäne	4818	391	316	34	.	.	41	.	49	80	40	670	300	☞ Klahrheim 2
<b>Kirschgrund</b> , Kgl. Oberförsterei, mit Schutzbezirk <b>Elsendorf, Eichenau, Kirchgrund, Gr.-Neu- dorf, Brühlisdorf</b>	11184	5037	144	51	36	4723	69	.	23	103	49	.	104	
<b>Klahrheim</b> , Rittergut, Fideikommiß	13436	866	733	86	28	.	19	.	97	254	100	1200	321	☞ Klahrheim 7 Ziegelei
<b>Klein-Lonsk</b> , Gut, z. Gem. Kl.-L. geh.	2290	202	193	7,5	.	.	1,5	.	40	80	40	.	120	☞ Wierzchucin 4
do. do.	897	121	64	6	.	1	.	50	6	30	14	30	45	
<b>Krone a. Br.</b> , Vorwerk, z. Stadt K. geh.	1000	206	177	0,5	.	20	8	0,5	23	40	20	.	40	☞ Krone 27
do. Pfarrgut, Abbau, z. Stadt K. geh.	?	164	126	9	28	.	.	1	6	15	6	25	33	
<b>Kussowo</b> , Rittergut, mit <b>Huttendorf</b>	7465	528	413	35	10	.	70	.	38	125	18	460	240	☞ Klahrheim 5 Brennerei

Name des Besitzers	Name des I. Pächters II. Verwalters	Post-, Telegraphen- und Eisenbahnstation mit Angabe der km Entfernung	Kirchspiele a) evangel. b) kathol.	I. Standesamts- bezirk II. Stadt- bzw. Polizeidistrikt	Sitz des Amts- gerichts
<b>Friedrich Schlieper</b> , Oberlt. d. R.	II. Naudieth	3,5 Slesin PT 8,0 Nakel EKlb	b) Gr.-Wudschin a) Mrotschen b) Slesin	I. Wilhelmsort II. do.	Brom- berg
<b>Leopold Böttcher</b>					
<b>Agnes Gapinski</b>					
<b>Paul Hartmann</b>		0,5 Haltenau PTEKlb	a) Wilhelmsort	I. Hohenfelde	do.
<b>Boleslaus Malicki</b>		10,0 Slesin E	b) Byschewo	II. Wilhelmsort	
<b>Meyer</b>					
<b>Johann Pansegrau</b>					
<b>Julius Rofs</b>					
<b>Franz Weifs</b>					
<b>Karl Wiegand</b> , Kgl. Oberamt- mann		1,5 Haltenau P Gogolinke T Hohenfelde E	a) Gogolin b) Byschewo	I. Haltenau II. Wilhelmsort	Krone a. Br.
<b>Botho von Klahr</b> , Fidei- kommißbesitzer	II. Linde, Adm. in Klahrheim	3,0 Klahrheim PTE	a) Sienno b) Gr.-Wudschin	I. Klahrheim II. Falkenburg	do.
<b>H. Bothe</b>		3,0 Lindenwald PT 7,0 Kgl. Wierz- chucin E	a) Lindenwald b) Kgl.-Wierz- chucin	I. Schanzendorf II. Kgl.-Wierz- chucin	do.
<b>Fiskus</b>	II. Paul Schulz, Forstmeister in Bromberg	Bromberg PTE	a) Bromberg b) do.	I. Bromberg Ldbz. III II. Bromberg III	Brom- berg
<b>Helene von Czerwinska</b>		2,0 Trischin PT 11,0 Bromberg E Janowo EKlb	a) Wtelno b) do.	I. Wtelno II. Krone a. Br.	do.
<b>Katholische Kirche</b> zu Fordon	I. Karl Sapletta	4,5 Fordon PTE	a) Fordon b) do.	I. Fordon II. Falkenburg	Brom- berg
<b>Aron Katz Söhne</b> in Wrangowitz		3,5 Krone a. Br. PTE	a) Krone a. Br. b) do.	I. Althof II. Krone a. Br.	Krone a. Br.
<b>Josef Szyman</b>		3,0 Klahrheim PTE	a) Sienno b) Gr.-Wudschin	I. Klahrheim II. Falkenburg	do.
<b>Bromberger Schlep- schiffahrt - A.-G.</b> in Bromberg	II. M. Holtz, Administrator	1,5 Hohenholm P Karlsdorf TE	a) Schrötters- dorf, Fordon b) Bromberg, Fordon	I. Bromberg Ldbz. III II. Bromberg III	Brom- berg
<b>Fiskus</b>	I. Paul Gagel- mann	1,0 Klahrheim PTE	a) Fordon b) Wluki	I. Klahrheim II. Falkenburg	do.
<b>Fiskus</b>	II. Lüke, Königl. Forstmeister in Eichenau bei Gr.-Neudorf	5,0 Gr.-Neudorf PTE	a) Gr.-Neudorf b) Lissewo	I. Kirschgrund II. Schulitz	do.
<b>Botho von Klahr</b> , Fidei- kommißbes. a. Hohenhausen	II. Linde, Administrator	1,0 Klahrheim PTE	a) Sienno b) Gr.-Wudschin	I. Klahrheim II. Falkenburg	Krone a. Br.
<b>Bernhard Barlik</b>		3,0 Kgl.-Wierz- chucin PTEKlb	a) Monkowarsk b) Gr.-Lonsk	I. Schanzendorf II. Kgl.-Wierz- chucin	do.
<b>Richard Belau</b>		5,0 Wolfshöhe E			
<b>Baltasar Jwicki</b>		2,0 Krone a. Br. PTE	a) Krone a. Br. b) do.	I. Krone a. Br. II. do.	do.
<b>Katholische Pfarre</b> zu Krone a. Br.	I. Johann Sendyk	3,0 Goldfeld PT 8,0 Klahrheim E	a) Weichselhorst b) Dobsch	I. Dobsch II. Falkenburg	Brom- berg
<b>Franz Eichstaedt</b>					

Name des Gutes bzw. Ortes	Grund- steuer- Rein- ertrag M.	Größe in Hektaren (abgerundet)							Viehstand					Angaben aller industriellen An- lagen und Fern- sprechanschlüsse
		Summe	Ackerinkl. Gärten	Wiesen	Weiden	Holzungen	Unland, Hofräume, Wege usw.	Wasser	Pferde	Rindvieh	Schafe	Schweine		
									über- haupt	davon Kühe				
o <b>Lakomowo</b> , Gut, z. Gem. L. geh.	849	.	.	.	.	.	.	.	.	.	.	.	.	
do. do. ....	1338	103	90	6	.	5	1	1	8	45	25	.	50	☛ Prust 3
do. do. ....	774	62,3	57	5	.	0,3	.	.	8	32	16	9	52	☛ Prust 14
<b>Langenau</b> , Gut, z. Gem. L. geh.	794	26	13	12	.	.	1	.	5	14	8	.	12	
do. do. ....	1254	39	13	25	.	.	1	.	7	25	15	.	30	
do. do. ....	1092	33	16	14	2	.	0,5	0,5	6	18	11	.	13	
do. do. ....	1089	34	15	18	.	.	1	.	6	20	12	.	25	
do. do. ....	1632	44	22,5	21	.	.	0,5	.	6	24	14	.	14	
do. do. ....	867	25	7	17	.	.	1	.	3	12	6	.	6	
do. do. ....	900	26	10	15	.	.	1	.	4	12	7	.	11	
do. do. ....	1892	57	30	26	.	.	1	.	7	33	24	.	15	
<b>Ludwigsfelde</b> , Rittergut, m. Vorw. <b>Fichtenau</b>	5533	940	573	85	25	199	58	n. 4 Fohlen	88	200	90	500	200	☛ Klahrheim 12
o <b>Lutschmin</b> , Gut, z. Gem. L. geh.	939	.	.	.	.	.	.	.	.	.	.	.	.	
do. do. ....	744	.	.	.	.	.	.	.	.	.	.	.	.	
do. do. ....	831	41,5	33	7,5	0,5	.	0,5	.	6	20	12	.	30	
do. do. ....	5713	388	289	30	3	60	3	3	38	100	25	.	150	☛ Buschkowo 2
do. do. ....	942	.	.	.	.	.	.	.	.	.	.	.	.	
do. do. ....	840	.	.	.	.	.	.	.	.	.	.	.	.	
do. do. ....	708	41,5	36	4,5	.	.	0,7	0,3	7	21	11	.	25	
do. do. ....	834	.	.	.	.	.	.	.	.	.	.	.	.	
<b>Mariensee</b> , Rittergut.....	5047	445	382	17	.	14	.	27	30	130	30	.	110	☛ Mrotschen 10 Brennerei
<b>Mocheln</b> , Kgl. Versuchsgut	906	80	?	?	?	?	?	?	12	43	5	.	30	☛ Gogolinke 5
o <b>Monkowarsk</b> , Gut, z. Gem. M. geh.	1215	.	.	.	.	.	.	.	.	.	.	.	.	
do. do. ....	792	.	.	.	.	.	.	.	.	.	.	.	.	
do. do. ....	1446	100	70,5	9,5	10	2	3	5	12	40	22	.	70	
do. do. ....	1584	.	.	.	.	.	.	.	.	.	.	.	.	
do. do. ....	714	.	.	.	.	.	.	.	.	.	.	.	.	
do. do. ....	1236	.	.	.	.	.	.	.	.	.	.	.	.	
do. do. ....	1245	112	99	10	.	.	1	2	16	40	18	40	35	
do. do. ....	1308	.	.	.	.	.	.	.	.	.	.	.	.	
do. do. ....	1275	107	83	15	2	.	5	2	10	45	20	.	50	
do. do. ....	1185	.	.	.	.	.	.	.	.	.	.	.	.	
do. do. ....	705	.	.	.	.	.	.	.	.	.	.	.	.	
<b>Mühlhof Nr. 59</b> , Vorwerk, z. Gem. Wienstowno geh.	1577	136	135	.	.	.	1	.	18	75	?	.	60	☛ Krone 9
<b>Müllershof</b> , Restgut, zur Gem. M. geh.	?	100	?	?	?	?	?	?	10	30	20	20	25	☛ Bromberg 68
<b>Myslencinek</b> , Rittergut .	3072	341	328	6	.	.	6	1	32	30	40	450	100	☛ Bromberg 18 Tonschlemmerei
<b>Nekla</b> , Kgl. Domäne .....	1941	305	281	8	2	1	4	3	28	70	10	200	60	☛ Maxtal 4

Name des Besitzers	Name des I. Pächters II. Verwalters		Post-, Telegraphen- und Eisenbahnstation mit Angabe der Entfernung km	Kirchspiele a) evangel. b) kathol.	I. Standesamts- bezirk II. Stadt- bzw. Polizeidistrikt	Sitz des Amts- gerichts	
<b>Emil Gerth</b>							
<b>Herm. Klawitter</b>			3,3	Monkowarsk PTE	a) Monkowarsk b) do.	I. Monkowarsk II. Kgl.-Wierz- chucin	Krone a. Br.
<b>Karl Krefst</b>							
<b>Julius Buncke</b>							
<b>Emil Duwe</b>			2,0	Brahnau PTE	a) Otteraue- Langenau b) Schulitz	I. Bromberg II. do.	Brom- berg
<b>Franz Feimer</b>							
<b>Ernst Finger</b>							
<b>Gustav Fritz</b>							
<b>Emil Hoffmann</b>							
<b>Heinrich Jahnke</b>							
<b>Max Rohde</b>							
<b>Otto Friede</b> , Hauptm. a. D.	II. Wendt, Inspektor		2,0	Klahrheim PTE	a) Sienno b) Dobsch	I. Dobsch II. Falkenburg	Krone a. Br.
<b>August Gerth</b>			5,2	Buschkowo PT	a) Monkowarsk b) do.	I. Monkowarsk II. Kgl.-Wierz- chucin	do.
<b>Al. Holka</b>							
<b>Franz Lipkowski</b>							
<b>Boleslaus Luczkowski</b>							
<b>Stanislaus Sinda</b>							
<b>Theodor Zajakalla</b>			3,0	Mankowarsk E			
<b>Josef Ziętack</b>							
<b>Theophil Ziętack</b>							
<b>Ernst Erdmann</b>	I. Gwidon Jagod- zinski		7,5	Mrotschen PT	a) Mrotschen	I. Wilhelmsort	Brom- berg
<b>Königl. Ansiedlungs- kommission</b> in Posen	I. Kaiser Wil- helms - Institut f. Landwirtsch. in Bromberg II. Tiedemann		10,0	Nakel E	b) Slesin		
<b>Bronislaus Barlik</b>			12,8	Mochen PTE	a) Wtelno	II. Wilhelmsort	do.
<b>Wladislaus Barlik</b>							
<b>Franz Kawka</b>			3,0	Monkowarsk PTE	a) Monkowarsk b) do.	I. Monkowarsk II. Kgl.-Wierz- chucin	Krone a. Br.
<b>Josef Kentzer</b>							
<b>Gustav Lange</b>							
<b>Johann Mrozinski</b>							
<b>Balbina</b> verw. <b>Rybka</b>							
<b>Leo Rybka</b>							
<b>Vinzent Schmidt</b>							
<b>Alexander Szews</b>			Krone a. Br. PTE		a) Byschewo b) do.	I. Krone a. Br. II. do.	do.
<b>Franz Weinert</b>							
<b>Johann Spsychalski</b>			1,0	Schweden- höhe PT	a) Bromberg	I. Bromberg Ldbz. I	Brom- berg
<b>Hermann Brunk</b>			4,0	Bromberg E	b) do.		
<b>Carl Meisel</b>			5,8	Bromberg PTE	a) Osielsk b) do.	II. Bromberg I I. Thalheim	do.
<b>Fiskus</b>	I. Georg Schultz, Kgl. Oberamtm.		5,0	Maxtal PTE	a) Osielsk b) Zolondowo	II. Bromberg III (Fordon)	do.

Name des Gutes bzw. Ortes	Grundsteuer-Reinertrag M	Größe in Hektaren (abgerundet)							Viehstand				Angaben aller industriellen Anlagen und Fernsprechanchlüsse	
		Summe	Acker inkl. Gärten	Wiesen	Weiden	Holzungen	Unland, Hofräume, Wege usw.	Wasser	Pferde	Rindvieh überhaupt davon Kühe	Schafe	Schweine		
<b>Neu-Beelitz</b> , Gut, z. Gem. Neu-B. geh.	1580	182	154	17	.	3	8	.	20	.	.	.	☛ Bromberg 423 Viehloser Betrieb	
<b>Neu-Glinke</b> , z. Gem. N.-G. geh.	1917	224	185	25	.	10	3	1	16	50	20	150	40	
<b>Neuheim</b> , Rittergut.....	5421	654	545	24	33	27	25		43	156	69	560	76	☛ Strelau 1 Brennerei
o do. Gut.....	1119	.	.	.	.	.	.	.	.	.	.	.	.	
<b>Neuhof</b> , Gut, z. Gem. N. geh.	2552	221,5	220	.	1,5	.	.	.	18	60	30	400	.	Genoss.-Brennerei, Dampfdreschmaschine
<b>Neuhof II</b> , Gut, z. Gem. N. geh.	3030	274	247	25	.	.	.	2	26	115	50	50	☛ Krone a. Br. 8 Genoss.-Brennerei	
<b>Nieciszewo</b> , Rittergut....	5288	394	356	30	.	0,5	8	1	56	100	18	180	☛ Prust 13	
o <b>Nieder-Strelitz</b> , Gut, zur Gem. N.-Str. geh.	993	.	.	.	.	.	.	.	.	.	.	.	.	
o do. do. ....	870	.	.	.	.	.	.	.	.	.	.	.	.	
o do. do. ....	765	.	.	.	.	.	.	.	.	.	.	.	.	
o do. do. ....	849	.	.	.	.	.	.	.	.	.	.	.	.	
<b>Ober-Strelitz (Strzelce górne)</b> , Rittergut	7749	523	457	15	.	38	13		44	156	68	533	118	
<b>Osielsk</b> , Pfarrgut, z. Gem. O. geh.	861	98	86	4	.	1	4	3	8	24	16	80	☛ Maxtal 10	
<b>Ossowitz</b> , Rittergut.....	6868	820	614	32	40	112	19	3	64	163	93	498	189	☛ Strelau 2 Molkerei
o <b>Otterau</b> , Gut, z. Gem. O. geh.	957	.	.	.	.	.	.	.	.	.	.	.	.	
o do. do. ....	924	44	14	25	5	.	.	.	6	18	12	20	.	
o do. do. ....	906	38	18	12	7	.	1		8	29	15	32	.	
<b>Paulinen</b> , Rittergut.....	4926	404	370	9	.	17	8		36	144	40	20	☛ Klahrheim 1	
<b>Pawlowke</b> , Gut, z. Gem. P. geh.	2060	190	134	32	20	2	2	.	21	58	38	84	☛ Strelau 12	
<b>Peterhof</b> , Kgl. Domäne...	4548	265	250	5	.	.	10	.	29	80	45	470	120	☛ Gogolinke 6
<b>Potulice</b> , Herrschaft mit Schloß, bestehend aus <b>Gorzyn</b> , Pachtl., <b>Josephine</b> , <b>Kazmierowo</b> , Kolonie, <b>Netzwiesen</b> , <b>Niedola</b> , Forsthaus <b>Pełacz</b> , Forsthaus <b>Potulice</b> , Gut <b>Potulice-Kanal</b> u. Forsthaus <b>Urszulin</b>	12201	2356	191	388	21	1676	80		63	117	82	155	☛ Slesin 5 ☛ Nakel 76 und ☛ Slesin 6 (f. Güterverwaltung) Dampfsägemühle	
<b>Gabryelin</b> , Gut.....	.	157	137	18	.	.	2	.	17	52	18	25	.	
<b>Kazin</b> , Gut, mit Vorwerk <b>Anielin</b>	28687	562	529	11	4	.	10	8	47	100	50	600	50	☛ Slesin 4 Ant. a. Gen.-Brenn.
<b>Samsiecznynek (Mariensee)</b> , Rittergut	.	454	389	22	.	22	12	9	60	172	10	100	230	☛ Mrotschen 10 Brennerei
<b>Bogacin</b> , Gut.....	.	129	107	3	13	.	4	2	?	?	?	?	?	
<b>Goncarzewo</b> , Rittergut	.	357	295	29	12	.	9	12	35	70	6	500	40	☛ Slesin 2 Anteil an Genoss.-Brennerei
<b>Kasprowo</b> , Gut.....	.	225	198	5	11	.	5	6	26	30	6	40	40	☛ Wilhelmsort 1 Anteil an Genoss.-Brennerei
<b>Michalin</b> , Gut.....	.	333	278	24	22	.	8	1	.	.	.	.	.	

Name des Besitzers	Name des I. Pächters II. Verwalters	Post-, Telegraphen- und Eisenbahnstation mit Angabe der km Entfernung	Kirchspiele a) evangel. b) kathol.	I. Standesamts- bezirk II. Stadt- bzw. Polizeidistrikt	Sitz des Amts- gerichts
<b>Stanisl. Niesiolowski</b>		2,0 Schweden- höhe P	a) Schweden- höhe	I. Bromberg Ldbz. III	Brom- berg
<b>Otto Schlieter</b>		3,0 Bromberg TE 10,0 Krone a. Br. PTE	b) Bromberg a) Krone a. Br. b) Schirotzken	II. Bromberg II I. Althof II. Krone a. Br.	Krone a. Br.
<b>E. Koppert</b>		4,5 Strelau PTE	a) Wilhelmsort b) Neuheim	I. Ossowitz II. Wilhelmsort	Brom- berg
<b>Johann Krzewinski</b>		3,0 Krone a. Br. PTE	a) Krone a. Br. b) do.	I. Kronthal II. Krone a. Br.	Krone a. Br.
<b>Gustav Liedke</b>		3,0 Donnersmühle E 3,7 Krone a. Br. PTE	a) Krone a. Br. b) do.	I. Krone a. Br. II. do.	do.
<b>Wraase</b>		3,0 Prust PTE	a) Sienno b) Schirotzken	I. Dobsch II. Falkenburg	do.
<b>Stanislaus von Mieczkowski</b>					
<b>Gottlieb Erdmann</b>		Fordon PTE Klarheim E Strelitz EKlb	a) Fordon b) Fordon, Dobsch	I. Fordon II. Falkenburg	Brom- berg
<b>Wilhelm Erdmann</b>					
<b>Friedrich Frantz</b>					
<b>Johann Radtke</b>					
<b>John Tuereke</b> , Ingenieur in Genua	II. Franz Riebold, Administrat. u. Bevollmächt. I. Nicodemus Mikulski	6,0 Fordon PT 7,5 Fordon E Strelitz EKlb	a) Fordon b) do.	I. Fordon II. Falkenburg	do.
<b>Katholische Kirche</b> zu Osielsk		9,0 Bromberg E 6,0 Strelau PTE 3,0 Wahlstatt EKlb	a) Osielsk b) do. a) Wilhelmsort b) Neuheim	I. Thalheim II. Bromberg III I. Ossowitz II. Wilhelmsort	do.
<b>Heinrich Dirlam</b>		Brahnau PTE	a) Otterau- Langenau b) Schulitz	I. Bromberg Ld. II II. Schulitz	do.
<b>Otto Fritz</b>		4,0 Klarheim PTE	a) Sienno b) Dobsch	I. Dobsch II. Falkenburg	do.
<b>Fritz Kriewald</b>		7,0 Schleusenau P 5,0 Strelau TE	a) Kruschdorf b) Neuheim	I. Pawlowke II. Bromberg II	do.
<b>Herm. Ristau</b>		3,0 Gogolinke PT 9,0 Strelau E 1,5 Wahlstatt EKlb	a) Wilhelmsort b) Neuheim	I. Ossowitz II. Wilhelmsort	do.
<b>Hugo Hinrichsen</b> , Rittmeister a. D.		8,0 Nakel PTE	a) Nakel b) Slesin mit öffentlicher Kapelle in Potulice	I. Slesin II. Bromberg I	do.
<b>Robert Berendt</b> , Hauptmann d. L.					
<b>Fiskus</b>	I. Albrecht Dingerdissen, Oberltn. d. R. II. L. Borczyński, Oberförster u. Güterdirektor				
<b>Aniela Gräfin von Potulicka</b>	I. K. Xadryck I. Helene Jakubowska I. G. Jagodzinski I. Serowka I. Kasimir Grochowski I. St. v. Alkiewicz I. Einzeln verpachtet	3,0 Slesin PTE 2,0 Slesin PTE 8,0 Mrotschen PT 7,0 Slesin E Michalin EKlb 5,0 Slesin PTE 1,5 Gumnowitz Klb 3,0 Wilhelmsort PT 5,0 Slesin E 5,0 Goncarzewo Klb 7,0 Wilhelmsort PT 7,0 Slesin E 5,0 Kasprowo EKlb 5,0 Slesin PTE Michalin EKlb	a) Nakel b) Slesin a) Nakel b) Slesin a) Mrotschen b) Slesin	I. Wilhelmsort II. do. I. Frieddorf II. Wilhelmsort I. Wilhelmsort II. do.	do. do. do. do. do.

Name des Gutes bzw. Ortes	Grund- steuer- Rein- ertrag M	Größe in Hektaren (abgerundet)							Viehstand					Angaben aller industriellen An- lagen und Fern- sprechanschlüsse		
		Summe	Acker inkl. Gärten	Wiesen	Weiden	Holzungen	Unland, Hofräume, Wege usw.	Wasser	Pferde	Rindvieh		Schafe	Schweine			
													über- haupt	davon Kühe		
Noch zur Herrschaft <b>Potulice</b> geh. <b>Samsieczno</b> , Rittergut .		646	351	33	9	219	12	13	60	200	70	400	180	☛ Mrotschen 14 Anteil an Genoss. Brennerei		
<b>Teresin</b> , Gut .....		312	251	28	21		6	3	28	95	10		150	☛ Slesin 3 Dampfbrennerei, Ziegelringofen		
<b>Slesin</b> , Rittergut .....	15276	1735	796	818	9	46	66		101	279	107	1382	282	☛ Slesin 8 Anteil an Genoss. Brennerei		
° <b>Prinzenthal</b> , Gut, z. Gem. P. geh.																
<b>Prondtke</b> , Gut, z. Gem. P. geh.	759	86	30	30	10	4	?	?	7	31	20		15			
° do. do. ....	744															
<b>Rabenhorst</b> , Gut, z. Gem. Byschewo geh.	1173	155	130	5		3	2	15	13	50	20		60	☛ Kgl.-Wierzchu- cin 10 Beteil. an Zucker- fabrik Nakel		
<b>Rohrbeck</b> , Rittergut.....	5322	476	374	32	3	52	6	9	51	90	18	600	95	☛ Kgl.-Wierzchu- cin 5 Ziegelei		
<b>Rosengrund</b> , Kgl. Ober- fürst. m. Schutzbez. <b>Thilos- höhe, Entenpuhl, Kuhbrück, Klein- heide und Brahtal</b> <b>Ruden</b> , Gut .....	18107	4891	70	30	11	4581	199		10	45	35		70	☛ Öffentl. Fern- sprechstelle		
<b>Rybiniec</b> , Gut, z. Gem. Niwie geh.	610	120	108	7		4	1		10	36	28		22	☛ Maxtal 11		
° <b>Salno</b> , Gut, z. Gem. S. geh.	768															
<b>Schönberg, Adl.</b> , Gut...	2745	218	198,4	13,4		1	4,8	0,4	20	85	35		60	☛ Strelau 9		
<b>Schönhagen</b> , Gut, z. Gem. Sch. geh.	1602	205	175	15			15		36	55	4					
<b>Schröttersdorf</b> , Gut, zur Gem. Sch. geh.	900	93,3	88	5				0,3	12	10	10	10	25	☛ Bromberg 1173		
<b>Schulitz</b> , Kgl. Oberförsterei, mit Schutzbez. <b>Krossen, Kabott, Grünsee, See- bruch, Kleinwalde</b>	6775	5645	59	90	1	5427	68		9	27	16		10			
° <b>Schulitz</b> , städtischer Besitz	1881															
<b>Sienno</b> , Rittergut, mit Vor- werk <b>Franzenhof</b>	16689	973	822	119		1	17	12	151	240 u. 52 Ziegen		1080	1575	☛ Klahrheim 3 Ziegelei		
<b>Sittigseichen</b> , Rittergut.	4149	381	287	80		10	3	1	26	170	5			☛ Slesin 1		
° <b>Skarblewo</b> , Gut, z. Gem. S. geh.	1554															
° <b>Slesin</b> , Gut, z. Gem. S. geh. do. do. ....	804 2184	187,5 187,5	87,5 87,5	18 18	70 70		11,5 0,5	0,5	12 40	40 20						
<b>Slupowo</b> , Rittergut.....	6881	671	525	25	15		10	106	92	120	54	950	130	☛ Mrotschen 23 Brennerei, Pferdez. (Posen. Stutbuch- stuten u. Oldenb.), Rindviehz. (Posen. Herdbuchherde)		
° <b>Steinholz</b> , Gut, z. Gem. S. geh. do. do. ....	894 817								7	2			2			

Name des Besitzers	Name des I. Pächters II. Verwalters		Post-, Telegraphen- und Eisenbahnstation mit Angabe der Entfernung km	Kirchspiele a) evangel. b) kathol.	I. Standesamts- bezirk II. Stadt- bzw. Polizeidistrikt	Sitz des Amts- gerichts	
<b>Aniela Gräfin von Potu- licka</b>	I. J. Pawlak		8,0 7,0	Mrotschen PT Slesin E Michalin EKlb	a) Mrotschen b) Slesin	I. Wilhelmsort II. do.	Brom- berg
	I. Jan Feuer		5,0	Slesin PTE Teresin EKlb			
	I. Karl Boden			Slesin PTE	a) Nakel b) Slesin	I. Slesin II. Wilhelmsort	
<b>A. Neumann</b>				Prinzenthal PT Bromberg E	a) Prinzenthal b) Bromberg	I. Prinzenthal II. Bromberg II	do.
<b>Charlotte Brunk</b>				Cielle PT Rohrbruch E	a) Cielle b) Bromberg	I. Bromberg Ldbz. I II. Bromberg I	do.
<b>Albert Gehnke</b>							
<b>Emil Steller</b>			7,0 5,0	Krone a. Br. Donner- (PT mühle E	a) Gogolin b) Byschewo	I. Hohenfelde II. Kgl.-Wierz- chucin	Krone a. Br.
<b>Otto Beck</b> , Landschaftsrat			2,4 17,0	Kgl.-Wierz- chucin PT Mrotschen E Rohrbeck EKlb	a) Gogolin b) Kgl.-Wierz- chucin	I. Haltenau II. Kgl.-Wierz- chucin	do.
<b>Fiskus</b>	I. Freiherr von Bischoffshausen, Kgl. Oberförster		10,0	Krone a. Br. PTE	a) Krone a. Br. b) Krone a. Br. u. Monkowarsk	I. Kronthal II. Krone a. Br.	do.
<b>Frdr. Pansegrau</b>			5,0	Schulitz PTE	a) Schulitz b) do.	I. Schulitz II. do.	Brom- berg
<b>Jakob Grygrowicz</b>			1,0 10,0	Osielsk PT Bromberg E Krone a. Br. PTE	a) Osielsk b) do. a) Gogolin b) Byschewo	I. Thalheim II. Falkenburg I. Althof II. Krone a. Br.	Krone a. Br.
<b>Franz Zietak</b>			2,0 4,0	Wilhelmsort Strelau E (PT Kl.-Bartelsee PT	a) Wilhelmsort b) Neuheim a) Kl.-Bartelsee b) Bromberg	I. Ossowitz II. Wilhelmsort I. Bromberg Ld. II	Brom- berg do.
<b>O. Welke</b>	II. M. Holtz, Administrator		3,0	Brahnau E Bromberg PTE	a) Schröttersdorf b) Bromberg	II. do. III I. Bromberg II. do.	do.
<b>Bromberger Schlep- schiffahrt-A.-G</b> i. Brom- berg	I. Theophil Baranowski I. Bertram, Kgl. Oberförster			Schulitz PTE	a) Schulitz b) do.	I. Schulitz II. do.	do.
<b>Loewenthal'sche Erben</b>							
<b>Fiskus</b>							
<b>Stadt Schulitz</b>							
<b>Friedrich von Born- Fallois</b> , Major. a. D., Kammerherr u. M. d. H.-H.	II. Glienke		2,5	Klahrheim PTE	a) Sienno b) Dobsch	I. Dobsch II. Falkenburg	do.
<b>Sittig Voigt</b> , Landschaftsrat			3,5	Slesin PTE	a) Kruschdorf b) Slesin	I. Potulice II. Wilhelmsort	do.
<b>Bronislaus Swietlik</b>			2,7 7,0	Buschkowo PT Krone a. Br. EKlb	a) Krone a. Br. b) do.	I. Althof II. Krone a. Br.	Krone a. Br.
<b>Kas. Grochowski</b>							
<b>Katholische Kirche</b> zu Slesin	I. Kawczyński			Slesin PTE	a) Nakel b) Slesin	I. Potulice II. Wilhelmsort	Brom- berg
<b>Hermann Falkenthal</b> , Oberltn. d. Kav.			7,0	Bischofthal PT Mrotschen E Slupowo EKlb	a) Mrotschen b) do.	I. Hohenfelde II. Wilhelmsort	Krone a. Br.
<b>Emil Schmidt</b>			2,0 3,0	Lochowo PT Jesusitersee E	a) Lochowo b) Bromberg	I. Steinholz II. Bromberg	Brom- berg
<b>Georg von Ziehlberg</b>			6,0	Bromberg E			

Name des Gutes bzw. Ortes	Grundsteuer-Reinertrag M	Größe in Hektaren (abgerundet)							Viehstand					Angaben aller industriellen Anlagen und Fernsprechanschlüsse
		Summe	Acker inkl. Gärten	Wiesen	Weiden	Holzungen	Unland, Hofräume, Wege usw.	Wasser	Pferde	Rindvieh		Schafe	Schweine	
										überhaupt	davon Kühe			
<b>Stopka, Gut</b> .....	2259	179	169	8	.	1	.	1	18	60	35	.	105	☞ Krone a. Br. 28
<b>Stronnau, Kgl. Oberförst., m.d.Schutzbez.</b> <b>Stronnau-brück, Weissensee, Sandau, Lugheide, Wolfsgarten und Pulkau</b> <b>Strzelewo, Rittergut, mit Vorwerk Janin</b>	10314	4803	83	16	10	4335	128		14	60	39	5	46	
<b>Thalheim (Zamezysko), Gut</b>	1188	93	77	8	2	2	6		13	41	23	.	60	☞ Strelau 4 u. 11 (f. Janin), Dampfbrennerei, Ziegelei ☞ Bromberg 1071
<b>Trischin, Gut, z. Gem. T. geh.</b>	2258	200	195	.	.	.	5		20	56	?	.	85	☞ Trischin 5
<b>Ulrichshof, Stadtgut, zur Stadt Krone a. Br. geh.</b>	1374	210	189	6	.	14	1		19 u. 2 Fohlen	70	40	.	60	☞ Krone a. Br. 37 Genoss.-Brennerei Neuhof, Sammelmolkerei Krone, Herdbuchvieh ☞ Wilhelmstort 8 Ziegelei, Pferdez., Genoss.-Molkerei ☞ Schulitz 19 Dampfziegelei
<b>Wahlstatt, Kgl. Domäne, mit Vorwerk Smolary</b>	12366	746	649	24	30	19	24		89	234	107	361	247	☞ Wilhelmstort 8 Ziegelei, Pferdez., Genoss.-Molkerei ☞ Schulitz 19 Dampfziegelei
<b>Weichselhof, Rittergut, m. Vorw. Weichselthal</b>	2041	300	41	19	6	192	42		13	33	22	.	33	
◦ <b>Weichselthal, Gut, zur Gem. W. geh.</b>	1575	.	.	.	.	.	.	.	.	.	.	.	.	.
do. do. ....	1587	62	10	17	4	10	20	1	4	10	10	.	20	
do. do. ....	714	95	30	15	5	30	10	5	4	20	15	.	40	
do. do. ....	1095	.	.	.	.	.	.	.	.	.	.	.	.	.
do. do. ....	840	.	.	.	.	.	.	.	.	.	.	.	.	.
do. do. ....	729	.	.	.	.	.	.	.	.	.	.	.	.	.
<b>Wiensoowo, Gut, z. Gem. W. geh.</b>	759	70	65	2	.	2	0,5	0,5	11	40	20	10	50	
do. do. ....	930	78	76	1	.	.	1	.	12	38	22	.	20	
do. do. ....	1233	.	.	.	.	.	.	.	.	.	.	.	.	.
do. do. ....	1113	65	63	.	.	.	2		9	30	16	.	36	
do. do. ....	717	49	48	.	.	.	0,5	0,5	5	23	13	.	6	
do. Gut, Mühlhof do. .	1320	136	135	.	.	.	0,5	0,5	20	70	30	.	45	
do. do. ....	1113	81	76,5	1	.	.	2,5	1	10	59	32	.	12	☞ Öff. Fernspr. Lohndampfdrusch
◦ <b>Wierzchucin, Kgl., zur Gem. Kgl.-W. geh.</b>	927	.	.	.	.	.	.	.	.	.	.	.	.	.
do. do. ....	789	70	.	.	.	.	.	.	8	35	?	20	10	
do. do. ....	1368	125	95	2	.	.	28		14	40	24	.	30	☞ Kgl.-Wierzchucin 9
do. do. ....	717	.	.	.	.	.	.	.	.	.	.	.	.	.
do. do. ....	732	.	.	.	.	.	.	.	.	.	.	.	.	.
do. do. ....	717	.	.	.	.	.	.	.	.	.	.	.	.	.
<b>Wilhelmshöhe a. W. (Miedzyn), Gut</b>	1603	382	350	12	.	18	.	2	36	60	30	300	200	☞ Fordon 7
<b>Wilhelmsort, Gut, z. Gem. W. geh.</b>	2727	165	155	7	.	.	2	1	26	75	40	.	140	☞ Wilhelmstort 10
do. do. ....	2859	177	171	5	.	.	.	1	20	110	45	.	.	☞ Wilhelmstort 9 Anschlußgleis
◦ <b>Wilsche, Gut, z. Gem. W. geh.</b>	1134	.	.	.	.	.	.	.	.	.	.	.	.	.
do. do. ....	897	.	.	.	.	.	.	.	.	.	.	.	.	.

Name des Besitzers	Name des I. Pächters II. Verwalters	Post-, Telegraphen- und Eisenbahnstation mit Angabe der Entfernung		Kirchspiele a) evangel. b) kathol.	I. Standesamtsbezirk II. Stadt- bzw. Polizeidistrikt	Sitz des Amtsgerichts
		km	Entfernung			
<b>Max Krüger</b>		3,8	Krone a. Br. PTE Stopka EKlb	a) Krone a. Br. b) do.	I. Krone a. Br. II. do.	Krone a. Br.
<b>Fiskus</b>	II. Jansson, Kgl. Forstmeister in Krone a. d. Br.	8,0	Krone a. Br. PTE	a) Krone a. Br. b) do.	I. Dobsch II. Falkenburg	do.
Graf <b>Thaddäus Morstin</b>	I. Wnuk in Janin	4,0 4,0	Wilhelmsort PT Strelau E	a) Wilhelmsort b) Neuheim	I. Wilhelmsort II. do.	Bromberg
<b>Landbank A.-G., Berlin</b>		6,0	Bromberg PTE	a) Osielsk b) do.	I. Thalheim II. Bromberg III (Fordon)	do.
<b>Georg Schuckert</b>		1,0	Trischin PT Marthashausen E	a) Wtelno b) do.	I. Wtelno II. Krone a. Br.	Krone a. Br.
<b>Willy Krause</b>		3,0 4,0 2,0	Krone a. Br. PTE Krone a. Br. E Donnermühle E	a) Krone a. Br. b) do.	I. Krone a. Br. II. do.	Krone a. Br.
<b>Fiskus</b>	I. August Wölle II. Erich Wölle, Lt. d. R. I. Otto Schneider	3,0 8,0 2,0	Wilhelmsort PT Strelau E Schulitz PTE	a) Wilhelmsort b) Neuheim	I. Ossowitz II. Wilhelmsort	Bromberg
<b>Arthur Schneider</b>		2,0	Schulitz PTE	a) Schulitz b) do.	I. Schulitz II. do.	do.
<b>Friedrich Finger</b>		8,0	Schulitz PT Weichselthal E	a) Schulitz b) do.	I. Schulitz II. do.	do.
<b>Wilhelm Griebe</b>						
<b>Eduard Pamplau</b>						
<b>Adolf Pansegrau</b>						
<b>Peter Pansegrau</b>						
<b>Albert Ruback</b>						
<b>Josef Gorski</b>		5,0	Krone a. Br. PTE	a) Krone a. Br. b) Byschewo	I. Krone a. Br. II. do.	Krone a. Br.
<b>Boleslaus Kaczmarek</b>						
<b>Valentin Karnowski</b>						
<b>Herm. Koell</b>						
<b>Josef Palachowski</b>						
<b>Johann Spsychalski</b>						
<b>Gottlieb Zielke</b>						
<b>Peter Belinski</b>		I. N. Motylewsky	Kgl.-Wierzchucin PTE	a) Gogolin b) Kgl.-Wierzchucin	I. Hohenfelde II. Kgl.-Wierzchucin	do
<b>Franz Hammler</b>						
<b>Katholische Kirche zu Kgl. Wierzchucin, Nutz.: B. Paluchowski, Pfarrer</b>						
<b>Peter Krakowski</b>						
<b>Bronislaus Szrajda</b>						
<b>Peter Zywert</b>		2,0 10,0	Fordon PTE Bromberg E	a) Fordon b) do.	I. Fordon II. Bromberg III	Bromberg
<b>Martin Biedermann in Posen</b>						
<b>Paul Rehfeld, Oberltn. d. L.</b>		7,0	Wilhelmsort PTE Strelau E	a) Wilhelmsort b) Neuheim	I. Wilhelmsort II. do.	do.
<b>Julius Seehawer</b>						
<b>Wladislaus Sinda</b>		6,3 7,1	Buschkowo PT Kgl.-Wierzchucin EKlb	a) Monkowarsk b) Gr.-Lonsk	I. Schanzendorf II. Kgl.-Wierzchucin	Krone a. Br.
<b>Adolf Zietak</b>						

Name des Gutes bzw. Ortes	Grundsteuer-Reinertrag M	Größe in Hektaren (abgerundet)							Viehstand					Angaben aller industriellen Anlagen und Fernsprechanschlüsse
		Summe	Acker inkl. Gärten	Wiesen	Weiden	Holzungen	Unland, Hofräume, Wege usw.	Wasser	Pferde	Rindvieh		Schafe	Schweine	
										überhaupt	davon Kühe			
° <b>Wiskeitno</b> , Gut, z. Gem. W. geh.	756	.	.	.	.	.	.	.	.	.	.	.	.	Kgl.-Wierzchucin I Molkereigenossenschaft Motordreschsatz
do. do. mit trocken gelegtem <b>Glusza-See</b>	1693 407	169 236	160 100	3 50	.	2 20	2 20	1 5	30	100	40	20	212	
<b>Wittelsdorf</b> , Gut, z. Gem. W. geh.	855	43	41,3	.	.	1	0,5	0,2	6	25	13	.	4	Gogolinke 3
<b>Wluki</b> , Gut, z. Gem. W. geh.	981	131	71	50	.	.	10	.	8	40	27	.	25	
<b>Wtelno</b> , Kgl. Domäne.....	6134	385	371	2	.	2	10	.	40	150	100	.	250	Gogolinke 4
do. Gut, z. Gem. W. geh.	1980	166	161	1	.	.	2	2	23	60	35	.	6	
° do. do. ....	1695	.	.	.	.	.	.	.	.	.	.	.	.	Klahrheim 13
° do. do. ....	786	.	.	.	.	.	.	.	.	.	.	.	.	
<b>Wudsinek</b> , Gut, z. Gem. W. geh.	870	42,5	42	.	.	.	0,5	.	5	24	12	.	30	Krone a. Br. 21
do. do. ....	618	41	40	.	.	.	1	.	4	22	10	6	40	
do. do. ....	1842	113	107	3	.	2	1	.	12	55	30	.	60	
do. do. ....	1032	57	54	2	.	.	1	.	7	32	18	.	26	
do. do. ....	945	45,3	45	.	.	.	.	0,3	7	24	24	.	20	
do. do. ....	780	34,3	34,3	.	.	.	.	.	5	24	12	.	43	
do. do. ....	750	33,5	31	2	.	.	0,5	.	5	21	12	5	43	
° do. do. ....	1383	.	.	.	.	.	.	.	.	.	.	.	.	Krone a. Br. 21
<b>Wymyslowo</b> , Gut, z. Gem. Neu-Glinke geh.	450	100	80	7	.	8	5	.	8	30	15	.	.	
<b>Zielonke</b> , Gut, z. Gem. Z. geh.	262	43	20	8	6	7	2	.	4	15	10	.	11	

Behörden, Rechtsanwälte und Beamte der Provinz siehe: Handbuch der Königl. Behörden.

Name des Gutes bzw. Ortes	Grundsteuer-Reinertrag M	Größe in Hektaren (abgerundet)							Viehstand					Angaben aller industriellen Anlagen und Fernsprechanschlüsse
		Summe	Acker inkl. Gärten	Wiesen	Weiden	Holzungen	Unland, Hofräume, Wege usw.	Wasser	Pferde	Rindvieh		Schafe	Schweine	
										überhaupt	davon Kühe			
° <b>Althütte</b> , Gut.....	783	.	.	.	.	.	.	.	.	.	.	.	.	
<b>Behle</b> , Rittergut, mit den Vorw. <b>Charlottenhof, Karlsruh u. Lemnitz</b>	27540	6145	1420	437	56	4134	50	48	125	450	120	1500	280	Dampfbrennerei, Dampf- u. Wassermühle, Ziegelei
<b>Behle</b> , Gut, z. Gem. B. geh.	2274	143	108	34	.	.	1	.	9	52	24	123	30	Öffentl. Fernsprechstelle
do. do. ....	1023	77	45	16	.	8	8	.	5	22	?	50	8	
° do. do. ....	711	.	.	.	.	.	.	.	.	.	.	.	.	
<b>Belsin</b> , Rittergut.....	1927	277	240	26	7	2	2	.	22	90	30	.	130	Czarnikau 46 Wilstermarschvieh

Kreis

Kreisstadt:

Czarnikau.

Czarnikau.

Name des Besitzers	Name des I. Pächters II. Verwalters	Post-, Telegraphen- und Eisenbahnstation mit Angabe der Entfernung		Kirchspiele a) evangel. b) kathol.	I. Standesamtsbezirk II. Stadt- bzw. Polizeidistrikt	Sitz des Amtsgerichts
		km	Entfernung			
<b>Heinrich Bartelheimer</b>		3,0	Kgl.-Wierzchucin PTEKlb Sossnow E	a) Gogolin b) Kgl.-Wierzchucin	I. Schanzendorf II. Kgl.-Wierzchucin	Krone a. Br.
<b>Carl Schmekel</b>						
<b>Jakob Siemens</b>		2,7	Gogolinke PT Wittelsdorf EKlb	a) Gogolin b) Byschewo	I. Hohenfelde II. Krone a. Br.	do.
<b>Katholische Kirche</b> zu <b>Fiskus</b>	I. Frau J. verw. Perlik I. Wilhelm von Campe					
<b>Hans Günther</b>		1,5	Wtelno P Gogolinke T	a) Wtelno b) do.	I. Wtelno II. Krone a. Br.	do.
<b>Katholische Kirche</b> zu <b>August Lüneburg</b>	I. Hubert Buczkowski					
<b>Alois Baumgart</b>		3,0	Klahrheim PTE	a) Siennoklahrheim b) Gr.-Wudschin	I. Dobsch II. Falkenburg	Krone a. Br.
<b>Joseph Baumgart</b>						
<b>Julius Kant</b>		3,0	Klahrheim PTE	a) Siennoklahrheim b) Gr.-Wudschin	I. Dobsch II. Falkenburg	Krone a. Br.
<b>Eduard Klettke</b>						
<b>Johann Muckowski</b>		3,0	Klahrheim PTE	a) Siennoklahrheim b) Gr.-Wudschin	I. Dobsch II. Falkenburg	Krone a. Br.
<b>Ida Roeder</b>						
<b>Rudolf Roeder</b>		8,0	Krone a. Br. PTE	a) Krone a. Br. b) do.	I. Kronthal II. Krone a. Br.	do.
<b>Johann Wardzinski</b>						
<b>Emil Schauer</b>		3,0	Cielle PT Rohrbruch E	a) Cielle b) Bromberg	I. Bromberg Ldbz. I II. Bromberg I	Bromberg
<b>K. Born</b>						

Landgericht: **Schneidemühl.**  
Landwehrbezirk: **Schneidemühl.**

Landgericht: **Schneidemühl.**  
Landwehrbezirk: **Schneidemühl.**

Name des Gutes bzw. Ortes	Grund- steuer- Rein- ertrag M	Größe in Hektaren (abgerundet)							Viehstand					Angaben aller industriellen An- lagen und Fern- sprechanschlüsse
		Summe	Acker inkl. Gärten	Wiesen	Weiden	Holzungen	Unland, Hofräume, Wege usw.	Wasser	Pferde	Rindvieh		Schafe	Schweine	
										über- haupt	davon Kühe			
<b>Bismarckshöhe</b> , Ritter- gut, m. Vorw. <b>Therese- hof</b>	4375	926	479	28	22	345	52	.	74	185	80	10	116	☛ Lubasch 2 Dampfsterkefabr., Ziegelei
<b>Briesen</b> , Gut, z. Gem. B. geh.	816	80	45	11	10	14	.	.	.	.	.	.	.	.
do. Freischulgut, do.	981	83	68,5	13	.	.	1	0,5	9	56	22	.	65	.
do. Landgut, do.	?	400	350	40	10	.	.	.	40	120	40	.	100	☛ Czarnikau 38
<b>Cischkowo</b> , Rittergut u. Anteil in anlieg. Gemeinden	18777	1020	554	314	27	99	19	7	45	184	.	511	45	☛ Czarnikau 23 Dampfbrenn.-groß. Torfstich, Kar- toffeltrockn.-Betr. ☛ Czarnikau 63
<b>Goray</b> , Gut .....	4428	444,5	272	33	21	115	3	0,5	?	?	?	?	?	☛ Krutsch 2
<b>Krutsch (Krucz)</b> , Rittergut, mit Forstgut <b>Wronke</b> im Gutsbezirk Neudorf	17593	9971	743	151	169	8672	13	223	18	72	53	358	39	
° <b>Cischkowo</b> , Gut, z. Gem. C. geh.	900	.	.	.	.	.	.	.	.	.	.	.	.	
<b>Czarnikau</b> , Gut, z. Stadt C. geh.	792	45	35	10	.	.	.	.	4	30	5	.	35	☛ Czarnikau 25 Dampfdreschsatz, Windmotor
do. do. ....	1827	62	.	62	.	.	.	.	.	.	.	.	.	
<b>Dembe</b> , Kgl. Domäne .....	4656	338	244	35	.	52	7	.	20	90	28	.	120	
° do. Gut .....	2877	.	.	.	.	.	.	.	.	.	.	.	.	
do. Gut, z. Gem. D. geh.	798	24	8	16	.	.	.	.	.	.	.	.	.	
do. Restgut, do. ...	1875	145	22	8	.	45	.	70	10	40	20	11	40	
<b>Fitzerie</b> , Freischulgut, z. Gem. F. geh.	928	143	112	13	1	16	1	.	62	86	20	.	25	☛ Fitzerie 2
do. do. ....	1364	202	148	14	10	29	1	.	.	.	.	.	.	
<b>Fratzig</b> , Gut, z. Gem. F. geh.	3863	372	186	81	31	69	5	.	23	78	45	.	180	☛ Stöwen 1 Ziegel-, Stärkefabr.
<b>Gembitz</b> , Rittergut .....	2418	548	249	30	.	250	15	4	40	100	?	.	80	☛ Althütte 3
<b>Guhren</b> , Rustikalgut, zur Gem. G. geh.	1305	77	52	13	11	.	1	.	?	?	?	?	?	Ringofenziegelei
<b>Hammer</b> , Rittergut .....	10360	1542	724	180	31	518	79	10	42	177	92	19	182	☛ Flötenstein 3 Dampfbrennerei, 2 Wassermühlen
mit										einschl. Leutevieh				
<b>Radosiew</b> , Vorwerk ....	2554	355	223	33	7	88	4	.	.	.	.	.	.	
<b>Hammer</b> , Freischulgut, z. Gem. H. geh.	1218	222	100	50	.	72	.	.	10	45	30	.	50	Ziegelei u. Kunst- steinfabrik
<b>Hollweg</b> , Kgl. Oberförsterei, m. Schutzbez. <b>Kienwald</b> , <b>Kahlstädt</b> , <b>Krusche- wo</b> und <b>Waldhof</b>	?	5120	136	30	5	4929	20	.	7	26	18	.	30	☛ Öffentl. Fern- sprechstelle
<b>Hutka</b> , Gut .....	2100	478	230	45	5	193	5	.	24	48	5	.	70	☛ Althütte 2
° <b>Hüttchen</b> , Gut, z. Gem. H. geh.	1142	68	48	8	.	12	.	.	7	30	16	20	20	
do. Gut, mit Rustikal- besitz, z. Gem. H. geh.	3468	197	150	28	9	8	1	1	15 u. 8 Fohlen	70	35	.	20	
<b>Klempitz</b> , Freischulgut, z. Gem. K. geh.	1009	304	125	8	15	128	1	.	12	70	35	.	70	

Name des Besitzers	Name des I. Pächters II. Verwalters	Post-, Telegraphen- und Eisenbahnstation mit Angabe der Entfernung		Kirchspiele a) evangel. b) kathol.	I. Standesamts- bezirk II. Stadt- bzw. Polizeidistrikt	Sitz des Amts- gerichts
		km	km			
<b>Stephan von Raczyński</b>		3,4	Lubasch PTE	a) Bismarckshöhe b) Lubasch	I. Bismarckshöhe II. Czarnikau II	Czarni- kau
<b>Königl. Ansiedlungs- kommission in Posen</b> <b>Paul Kobylinski</b>	II. Lüdemann in Althütte	3,5	Czarnikau PTE	a) Czarnikau b) do.	I. Czarnikau Ldbz. I II. Czarnikau I	do.
<b>Thaddäus v. Kościelski</b>		8,6	Krutsch PTE	a) Bismarckshöhe b) Lubasch	I. Czarnikau Ldbz. II II. Czarnikau II bez. Lubasch	do.
<b>Hans Heinrich XI., Herzog von Pleß,</b> Reichsgraf von Hochberg- Fürstenstein a. Pleß, O.-Schl.	II. Paul Über- schaer, Ober- amtmann	2,4	Lubasch PTE	a) Bismarckshöhe b) Lubasch	I. Bismarckshöhe II. Czarnikau II	do.
<b>Victor Kasrath</b>	I. Wilh. Heinrich		Krutsch PTE	a) Bismarckshöhe b) Lubasch	I. Czarnikau Ld. II. Czarnikau II	do.
<b>Rudolf Koeppe jr.,</b> Brauereibesitzer	II. H. Miethe	3,1	Krutsch Bhf. Goray E [PT	a) Rosko b) Lubasch	I. Czarnikau Ld. II. Czarnikau II	do.
<b>Koerner's Erben</b>	I. Einzeln ver- pachtet	3,0	Czarnikau PTE	a) Czarnikau b) do.	I. Czarnikau II. do.	do.
<b>Fiskus</b>	I. Kurt v. Lewin- ski, Leutn. a. D.	3,6	Lubasch PTE	a) Czarnikau b) Lubasch	I. Czarnikau Ldbz. II II. Czarnikau II	do.
<b>von Bethé</b> , Geh. Reg.-Rat, Generallandschaftsrat in Czarnikau		3,6	Lubasch PTE	a) Czarnikau b) Lubasch	I. Czarnikau Ldbz. II II. Czarnikau II	do.
<b>Emil Schwantes</b> , Kreis- rentant in Czarnikau						
<b>Otto Wendland</b>						
<b>Königl. Ansiedlungs- kommission in Posen</b>	II. von Kittlitz	5,5 15,0	Gembitz PT Kolmar i. P. E	a) Gembitz b) Czarnikau	I. Sarben II. Czarnikau I	do.
<b>Franz Moderow</b> i. Wolden- berg, N. M.	II. Fr. Moderow, Bevollmächt.	3,0 6,0	Stöwen PT do. E Gembitz PT Sarben E	a) Behle b) do. a) Gembitz b) Czarnikau	I. Behle II. Schönlanke I. Sarben II. Czarnikau I	Schön- lanke Czarni- kau
<b>Boleslaw v. Paliszewski</b>		4,0 8,0 4,8	Hallberg E Czarnikau PTE	a) Bismarckshöhe b) Lubasch	I. Czarnikau Ldbz. II II. Czarnikau II	do.
<b>Alfred Hefs</b>						
<b>Franz Guenther</b> , Land- schaftsrat		6,5 10,0	Hammer (Kr. Czarnikau) PT Czarnikau E Schönlanke E	a) Hammer b) Czarnikau	I. Hammer, Kr. Czarnikau II. Czarnikau II	do.
<b>Hugo Schiefelbein</b>	II. R. Kühn, Inspektor					
<b>Fiskus</b>	II. Frdr. Hackel, Kgl. Oberförst.	1,5 2,0	Sarben PT do. E	a) Gembitz b) Czarnikau	I. Czarnikau Ldbz. I II. Czarnikau	do.
<b>Stefan von Paliszewski</b>		2,0 4,0	Althütte PTE Hallberg E	a) Gembitz b) Czarnikau	I. Gembitz II. do.	do.
<b>A. Kemnitz</b>		6,2	Schönlanke PT	a) Schönlanke b) do.	I. Schönlanke Ldbz. II. do.	Schön- lanke
<b>Kurt Nowacki</b>		5,7	Schönlanke BhfE			
<b>Georg Drescher</b>		7,0 10,0	Obersitzko PTE Lubasch E	a) Peterawe b) Wronke	I. Bismarcksh. II. Czarnikau II	Czarni- kau



Name des Gutes bzw. Ortes	Grund- steuer- Rein- ertrag M	Größe in Hektaren (abgerundet)							Viehstand					Angaben aller industriellen An- lagen und Fern- sprechanschlüsse
		Summe	Acker inkl. Gärten	Wiesen	Weiden	Holzungen	Unland, Hofräume, Wege usw.	Wasser	Pferde	Rindvieh		Schafe	Schweine	
										über- haupt	davon Kühe			
<b>Kruszewo</b> , Rittergut, mit Vorwerk <b>Niederhof</b>	13409	3275	869	119	46	2202	39	.	102	246	83	.	356	☛ Czarnikau 20 Dampfbrennerei, Ziegel-, Molk.-Gen. ☛ Kruszewo 3
<b>Kruszewo</b> , Schloßgut ....	?	199	31	6,5	.	160	1,5	.	5	10	8	.	4	
° <b>Lemnitz</b> , Gut, z. Gem. L. geh.	858	.	.	.	.	.	.	.	.	.	.	.	.	
do. do. ....	858	153	134	13	2	3	1	.	10	40	20	.	40	
do. do. ....	831	142	81	7	.	40	14	.	5	35	30	.	28	
<b>Lemnitzmühle</b> , Freigut, mit Rustikalbesitz i. d. Gem. Schönlanke	1669	237	95	29	1	105	6	1	14	43	30	.	80	2 Wassermühlen
<b>Lindenbergl</b> , Gut, z. Stadt Schönlanke geh.	1650	146	107	33	.	4,5	1	0,5	13 u. 3 Fohlen	52	30	110	57	☛ Schönlanke 48 Motordreschsatz Bienenwirtschaft Ziegelei
<b>Lindenheim</b> , Gut, z. Gem. L. geh. u. Anteil in <b>Smieszkowo</b> .....	2110	206	156	17	.	31	2	.	21	95	30	.	100	
<b>Lubasch</b> , Schloß, mit den Vorwerken <b>Slawienko</b> .....	13830	1645	712*	159	.	700	29	45	95	180	.	211	220	☛ Lubasch 6 Dampfbrennerei * davon 33 ha Schloßpark
<b>Boneza</b> .....	.	185	.	.	.	.	.	.	.	.	.	.	.	
<b>Milkowo</b> , Forsthaus ....	.	750	.	.	.	.	.	.	.	.	.	.	.	☛ Lubasch 11
<b>Lubasch</b> , Gut, z. Gem. L. geh.	1464	.	.	.	.	.	.	.	.	.	.	.	.	
<b>Milkowo</b> , Bauernwirt- schaft, z. Gem. M. geh.	1325	97	91	5	.	.	1	.	?	?	?	?	?	
° <b>Nendorf</b> , Gut, z. Gem. N. geh.	711	.	.	.	.	.	.	.	.	.	.	.	.	
do. Freischulzengut, do.	2663	199	132	37	3	26	1	.	?	?	?	?	?	☛ Schönlanke 28
<b>Neuvorwerk</b> (Behle Nr. 19), Gut, z. Gem. Behle geh.	844	103	78	25	.	.	.	.	?	?	?	?	?	
<b>Niekosken</b> , Freischulzen- gut, z. Gem. N. geh.	828	243	112	27	103		1	.	12	54	24	.	30	Stärkefabrik
<b>Oberhof</b> , adl. Gut, z. Guts- bezirk Kruszewo geh.	2290	305	285	.	.	15	5	.	30	100	25	.	150	☛ Kruszewo 1 Dampfbrennerei
<b>Prusinowo</b> , Gut .....	6111	508	386	107	.	10	5	.	59	121	.	300	176	☛ Czarnikau 30 Ziegelei
<b>Radosiew</b> , adl. Gut, zum Gutsbez. Hammer geh.	420	80	35	6	.	35	4	.	3	23	8	.	18	
<b>Runau</b> , Gut, z. Gem. R. geh.	1383	101,5	81	17	.	2	1,5	.	14	40	20	.	35	
do. do. ....	634	80	50	8	.	21	1	.	6	30	12	.	40	Ziegelei u. Zement- fabrik
do. do. ....	1482	.	.	.	.	.	.	.	.	.	.	.	.	
do. do. ....	1257	135	80	18	15	20	2	.	9	38	18	120	30	
do. do. ....	1005	76	63	12	.	1	.	.	7	32	15	45	60	
° <b>Sagen (Bzowo)</b> , Rittergut	.	480	389	68	6	6	12	.	44	192	53	144	250	☛ Lubasch 1 Brennerei
<b>Sarben</b> , Gut, z. Gem. S. geh.	1333	179	139	10	8	20	4	.	.	.	.	.	.	
do. do. ....	1150	150	143	5	.	.	2	.	20*	60	25	.	160	☛ Kruszewo 2 * u. 8 Fohlen
<b>Schönlanke</b> , Kgl. Ober- försterei, m. Schutzbezirken <b>Theresa</b> , <b>Nendorf</b> , <b>Torfbruch</b> , <b>Richlich</b> , <b>Niekosken</b> , <b>Niewer-</b> <b>der</b> , <b>Stöwen</b> u. <b>Zasker-</b> <b>fliefs</b>	17804	6563	6113 Holzb.	460	450 Nichtholzb.		151	15	18	80	60	.	75	

Name des Besitzers	Name des I. Pächters II. Verwalters		Post-, Telegraphen- und Eisenbahnstation mit Angabe der Entfernung		Kirchspiele a) evangel. b) kathol.	I. Standesamts- bezirk II. Stadt- bzw. Polizeidistrikt	Sitz des Amts- gerichts
			km				
<b>Königl. Ansiedlungs- kommission</b> in Posen	II. Binder		2,0	Kruszewo PTE	a) Romanshof b) Czarnikau	I. Czarnikau Ldbz. I II. Czarnikau I	Czarni- kau
<b>Fritz von Beulwitz Wilh. Jahr</b>			5,0	Behle PT Schönlanke E	a) Behle b) Schönlanke	I. Behle II. Schönlanke	Schön- lanke
Baronin <b>von Padtberg Julius Zimmermann</b>				Stöwen PTE			
<b>Friedrich Kannenberg</b> in Krummfließerrhütte, Kr. Dt.-Krone	II. Paul Kannenberg						
<b>Anton Jankowski</b>	II. Marian Nowak		2,0	Schönlanke PTE	a) Schönlanke b) do.	I. Schönlanke II. do.	do.
<b>M. Machowinski</b>			3,0	Lindenheim PT Czarnikau E	a) Czarnikau b) do.	I. Czarnikau Ldbz. II. Czarnikau II	Czarni- kau
<b>Mieczislaus Maria Szuldrzyński</b> , Referendar a. D.	II. Krzyminski II. Ostojeki, Rendant			Lubasch PTE	a) Staykowo b) Lubasch	I. Lubasch II. do.	do.
<b>Katholische Kirche</b> zu Lubasch			4,0	Lubasch PTE	a) Bismarcksh. b) Lubasch	I. Bismarcksh. II. Czarnikau II	do.
<b>Jakob Rychlik</b> und <b>Jo- hann Rychlik</b>			5,5	Schönlanke Schön- (PT lanke BhfE	a) Schönlanke b) do.	I. Schönlanke Ldbz. II. Czarnikau III	Schön- lanke
<b>Eugen Gerlach</b>			0,5	Schönlanke PT SchönlankeBfE	a) Behle b) do.	I. Behle II. Schönlanke	do.
Frau <b>Marie</b> vw. <b>Schimmel- pfennig</b>			11,5	Niekosken PT Schönlanke Bhf.E	a) Schönlanke b) Schloppe, Prov. Westpr.	I. Schönlanke Ldbz. II. Schönlanke	do.
<b>Gustav Mittelstädt</b>	II. Nowak		2,0	Kruszewo PTE	a) Romanshof b) Czarnikau	I. Czarnikau Ldbz. I II. Czarnikau I	Czarni- kau
<b>Rudolf Jeske</b> , Ritterguts- besitzer a. Langkafel, Kreis Naugard i. Pom.	II. Kasimir Graczyk		5,0	Lubasch PT Holländerdorfe	a) Czarnikau b) Lubasch	I. Lubasch II. do.	do.
<b>Bronisl. v. Karlowski</b>			2,0	Hammer (Kr. Czarnikau) PT Czarnikau E	a) Hammer (Kr. Czarnikau) b) Czarnikau	I. Hammer II. Czarnikau III	do.
<b>Gustav Böthin W. Lieske</b>			4,0	Stieglitz PTE	a) Runau b) Czarnikau	I. Runau II. Czarnikau II	Schön- lanke
<b>Theodor Marquardt Eduard Wege Gustav Zieck</b>			3,7	Lubasch PTE	a) Staykowo b) Lubasch	I. Lubasch II. do.	Czarni- kau
<b>Johann v. Nierzychow- ski</b> (minderjährig), Bevoll- mächt.: Dr. Szuldczynski in Bolechowo b. Owinsk	I. W. von Brod- nicki						
<b>Königl. Ansiedlungs- kommission</b> in Posen	II. Binder i. Krus- zewo		1,5	Sarben PTE	a) Gembitz b) Czarnikau	I. Gembitz II. Czarnikau I	do.
<b>Anton Kaczmarek</b>			2,0	Schönlanke (PT Schön- lanke BhfE	a) Schönlanke b) do.	I. Schönlanke Ldbz. II. Schönlanke	Schön- lanke
<b>Fiskus</b>	II. Elias v. Grae- venitz, Kgl. Forstmeister		1,5				

Name des Gutes bzw. Ortes	Grundsteuer-Reinertrag M	Größe in Hektaren (abgerundet)							Viehstand				Angaben aller industriellen Anlagen und Fernsprechanschlüsse	
		Summe	Acker inkl. Gärten	Wiesen	Weiden	Holzungen	Unland, Hofräume, Wege usw.	Wasser	Pferde	Rindvieh		Schafe		Schweine
										überhaupt	davon Kühe			
<b>Schönlanke</b> , Amt, Gut ..	1343	125	95	15	.	15	.	.	8	50	10	.	20	☞ Schönlanke 35
do. Gut, z. Stadt Sch. geh.	1740	145,5	109,5	30	.	5	.	1	15	68	30	150	70	☞ Schönlanke 48
<b>Slawno</b> , Herrschaft, Rittergut, m. <b>Kamionka</b> , Gut, <b>Zmyslowo</b> , Vorw., <b>Dulinowo</b> , Vorwerk, <b>Jalina</b> , Vorw., <b>Dulinowo</b> , Forst, <b>Jalina</b> , Forst, <b>Brzeg</b> , Forst	17425	1886	900	76	20	890	.	.	95	280	70	800	274	☞ Czarnikau 33 Ziegelei u. Brenn-, Pferdezucht, Aufzucht v. reinrassig. Oldenburg. Vieh
<b>Stieglitz</b> , Gut, z. Gem.S. geh.	1119	138	84	12	.	29	13	.	8	45	18	.	35	Beteil. an Molkerei
do. Rustikalgut, do.	726	73,5	56	8	.	5	4	0,5	6	40	20	.	35	
o do. do. ....	.	.	.	.	.	.	.	.	u. 1 Fohlen	.	.	.	.	
do. do. ....	2240	195	160	15	.	20	.	.	14	73	35	.	40	☞ Ascherbude- Bahnhof 3 Stärkefabrik
do. Freischulgut, do.	1039	160,3	120	20	.	15	5	0,3	11	40	25	125	70	
do. do. ....	1424	176	163	9	3	.	1	.	8	40	20	.	20	
o <b>Straduhn</b> , Gut, z. Gem.S. geh.	840	.	.	.	.	.	.	.	.	.	.	.	.	
<b>Straduhner Obermühle</b> , Mühlengut	.	.	.	.	.	.	.	.	.	.	.	.	.	
<b>Walkowitz</b> , Freischulgut, z. Gem.W. geh.	1685	193	66	37	19	69	.	2	6	28	28	.	23	
do. do. ....	999	87	39	25	12	10	.	1	6	20	13	.	24	
do. do. ....	852	80	39,3	15	.	25	0,3	0,5	8	27	10	.	4	
do. Gut „Radolinger Kalkofen“, z. Gem.W. geh.	782	45	15	25	2	1	0,5	1,5	4	4	4	.	15	
o do. do. ....	972	ca. 50	.	.	.	.	.	.	.	.	.	.	.	

Behörden, Rechtsanwälte und Beamte der Provinz siehe: Handbuch der Königl. Behörden.

Kreis

Kreisstadt:

Name des Gutes bzw. Ortes	Grundsteuer-Reinertrag M	Größe in Hektaren (abgerundet)							Viehstand				Angaben aller industriellen Anlagen und Fernsprechanschlüsse	
		Summe	Acker inkl. Gärten	Wiesen	Weiden	Holzungen	Unland, Hofräume, Wege usw.	Wasser	Pferde	Rindvieh		Schafe		Schweine
										überhaupt	davon Kühe			
<b>Altlatzig</b> , Gut.....	1138	295,5	184	5	.	45	61,5	.	15	70	40	160		
<b>Altsorge</b> , Restgut, z. Gem. A. geh.	525	141	66	5	4	46	5	15	6	30	12	.	8	
<b>Arndshof (Arndtowo)</b> , Gut	1752	190	132	23	20	13	2	.	12	50	36*	.	.	Ostfriesische Herde * Filehner Herd- buchvieh
<b>Ascherbude</b> , früheres Freischulgut, z. Gem. A. geh.	1314	192	86	25	.	80	1	.	8	38	15	75	30	
<b>Briese</b> , Vorwerk, z. Stadt Filehne geh.	1118	155	138	13	.	3	1	.	6	23	16	.	7	
<b>Drageschneidemühle</b> , Mühlengut, z. Gem. Wiesental geh.	640	168	65	20	.	67	16	.	7	28	19	.	25	☞ Hochzeit 8 Wasser- und Schneidemühle
<b>Dragsfeld</b> , Gut.....	?	41,3	15	5	.	20	1,3	.	2	9	5	.	6	
<b>Dratzig</b> , Herrschaft, bestehend aus:														
<b>Dratzig</b> , Oberförsterei ..	17103,51	5639	498	285	80	4641	45	90	5	8	6	.	5	Dampfsägewerk in Waldmühle

Name des Besitzers	Name des I. Pächters II. Verwalters		Post-, Telegraphen- und Eisenbahnstation mit Angabe der km Entfernung	Kirchspiele a) evangel. b) kathol.	I. Standesamtsbezirk II. Stadt- bzw. Polizeidistrikt	Sitz des Amtsgerichts	
<b>Rudolf Kuhnke</b>	II. v. Tułodrucki II. Lis, Revierförster	}	3,0	Schönlanke PTE Lubasch PTE	a) Schönlanke b) do. a) Bismarckshöhe b) Lubasch	I. Schönlanke Ld. II. Schönlanke I. Lubaschhöhe II. Lubasch	Schönlanke Czarnikau
<b>Josef Remer</b>							
<b>Johann v. Plewkiewicz</b>							
<b>Ernst Hinz</b>	II. Frdr. Kelm	}	1,2	Stieglitz PT do. E	a) Stieglitz b) Czarnikau	I. Stieglitz II. Schönlanke	Schönlanke
<b>Hermann Just</b>							
<b>M. Kunde</b>							
<b>Emil Ritter</b>							
<b>Gustav Specht</b>							
<b>Max Warnke</b>							
<b>Adolf Schülke</b>							
<b>Dr. Mirau</b>							
<b>Frau verw. Busse</b>							
<b>Julius Busse</b>							
<b>Louis Busse</b>							
<b>Robert Klünder</b>	14,0	}	Czarnikau PTE	a) Theerofen b) Schönlanke a) Romanshof b) Czarnikau	I. Schönlanke Ldbz. II. Schönlanke I. Czarnikau Ldbz. I. II. Czarnikau I	do. Czarnikau	
<b>Andreas Michalski</b>							

Filehne.

Filehne.

Landgericht: **Schneidemühl.**  
Landwehrbezirk: **Schneidemühl.**

Name des Besitzers	Name des I. Pächters II. Verwalters		Post-, Telegraphen- und Eisenbahnstation mit Angabe der km Entfernung	Kirchspiele a) evangel. b) kathol.	I. Standesamtsbezirk II. Stadt- bzw. Polizeidistrikt	Sitz des Amtsgerichts	
<b>Pos. Prov.-Verein gegen Wanderbettelei</b>	II. Aug. Knobel	}	4,5	Filehne PTE Altsorge PT Altbeelitz E	a) Filehne b) do. a) Altsorge b) Schneidemühlchen	I. Filehne Ld. I II. Filehne II I. Altsorge II. Schneidemühlchen	Filehne do. do.
<b>Kasimir Paszak</b>							
<b>Ludwig Hollex</b>							
<b>August Frost</b>	2,5	}	Ascherbude PTE Filehne PTE	a) Grünfier b) Filehne a) Filehne b) do.	I. Grünfier II. Filehne I I. Filehne II. do.	do. do.	
<b>Michael Kubis</b>							
<b>Johannes Müller</b>							
<b>Emil Grützmacher</b>	1,8 4,0 7,5	}	Hochzeit PT Kreuz E	a) Hochzeit, Prv. Brandenburg b) Filehne	I. Prosekkel II. Kreuz	do. do.	
<b>Fiskus</b>							
	II. Ernst Kohlbach, Kgl. Oberf. I. f. Waldmühle: Franz Haase	}	1,8 4,0 7,5	Dratzig PT Kreuz E Dratzigmühle E	a) Kreuz b) Filehne a) Kreuz b) Dratzig	I. Kreuz II. Altsorge Dominalpoliz- Verwaltung	do. do.

Name des Gutes bzw. Ortes	Grund- steuer- Rein- ertrag M	Größe in Hektaren (abgerundet)							Viehstand					Angaben aller industriellen An- lagen und Fern- sprechanschlüsse
		Summe	Acker inkl. Gärten	Wiesen	Weiden	Holzungen	Unland, Hofräume, Wege usw.	Wasser	Pferde	Rindvieh		Schafe	Schweine	
										über- haupt	davon Kühe			
Noch zur Herrschaft <b>Dratzig</b> geh.:														
<b>Bengdorf (Benglewo),</b> Gut	2122	418	186	60	10	146	16		11	6		6		
<b>Neulatzig,</b> Vorwerk ....	1274	218	188	3	10	9	8	1				1		
<b>Nothwendig,</b> Kgl. Ober- försterei	12926	9181	407	151	71	8298	97	157	18	57	30	1	63	
<b>Dratzig,</b> Gut, z. Gem. D. geh.	1002	80,5	30	50		0,5			14	30	25		32	☞ Kreuz 4 Sägewerk Wassermühle
<b>Dratzigmühle,</b> Gut .....	1106	331	147	30	12	80	62		16	6	?			
<b>Ehrbardorf,</b> Gut, z. Gem. E. geh.	666	45,9	24	16		5,1	0,5	0,3	3	24	12		15	
do. do. ....	765	35	21	10		4			3	20	12		16	
<b>Eichberg,</b> früheres Frei- schulzengut, z. Gem. E. geh.	1059	439	255	44		135	2	3	12	39	12	250	6	Ziegelei
<b>Filehne,</b> Schloß, Herrschaft, mit <b>Königstheerofen,</b> <b>Corda</b> *, Gut und <b>Luisenwerk</b> **, Ziegelei	13295	11236	73	573	9	10515	62	4	49	124	48	253	265	☞ Filehne 6 (für Schloß), 2*, 14**  Mahl- u. Schneide- mühle (Wasser) in Springmühle, An- schlußgleis, Ring- ofenziegelei ☞ Filehne 40
<b>Gerrin,</b> Vorwerk .....	1500	283	191	76		5	2	9	20	120	75		20	
<b>Selchow,</b> Vorwerk .....	1800	604	392	85	2	79	43	3	48	142	65	195	80	☞ Selchow 1 Stärkefabrik, Dampfkäserei
<b>Filehne,</b> Gut, z. Stadt F. geh.	1299	134	79	22	18	10	5		7				160	☞ Filehne 9
do. do. ....	1389	37	30	5		1	1	1	4	1	1			
<b>Filehner-Papier- mühle,</b> Gut	903	98	51	36	3	4	3	1	7	35	23		25	Wasser-u. Schneide- mühle, Wasser- drusch
<b>Follstein,</b> Gut, z. Gem. F. geh.	867	39,3	16	18	1	3	1	0,3	2	12	10		17	
do. do. ....	684													
do. do. ....	?	100	60	30		10			7	50	?		30	☞ Filehne 39
do. do. ....	990													
<b>Grofs-Drensen,</b> früheres Freischulzengut, zur Gem. Gr.-Dr. geh.	554	144	94	16		33	1		8	40	25		30	Dampfstärkefabrik
<b>Grofs-Kotten,</b> Gut, z. Gem. Gr.-K. geh.	312	56,2	35,7	7,7		12,8			4	25	12		30	
<b>Grünfier,</b> früheres Frei- schulzengut, z. Gem. G. geh.	1310	207	50	18	10	124	5		6	36	12		20	
° <b>Grünfier,</b> Gut, z. Gem. G. geh.	702													
° <b>Gulcz,</b> Gut, z. Gem. G. geh.	762													
do. do. ....	972													
do. do. ....	1881	124	89	93		2			12	45	16		30	☞ Ascherbude 1 Brennerei, Oldenb. Herbuchvieh, Zucht des vered. Landschweines
<b>Hedwigshof,</b> Gut .....	1014	176	137	15		8	6		12	46	26		70	
<b>Klein-Drensen,</b> Gut, zur Gem. Kl.-Dr. geh.	?	65	27	3		25	10		2	9	5	4	6	
<b>Klein-Drensen,</b> früheres Freischulzengut, zur Gem. Kl.-Dr. geh.	370	146							7	20	10		16	
<b>Klein-Kotten,</b> Vorwerk, z. Gutsbez. Schloß Filehne geh.	309	118	40	8	10	40	20		3	10	4	80	10	

Name des Besitzers	Name des I. Pächters II. Verwalters	Post-, Telegraphen- und Eisenbahnstation mit Angabe der km Entfernung	Kirchspiele a) evangel. b) kathol.	I. Standesamts- bezirk II. Stadt- bzw. Polizeidistrikt	Sitz des Amts- gerichts
} <b>Fiskus</b>	I. Einzeln ver- pachtet	4,5 Filehne PTE	} a) Filehne b) do.	I. Filehne Ld. I II. Filehne II	Filehne
	3,5 Filehne PTE				
} <b>Gebr. Haase</b>	II. Hagemann, Kgl. Oberförster	4,5 Filehne PTE	a) Filehne b) do.	I. Filehne I II. Nothwendig	do.
		Dratzig PT Kreuz E Dratzigmühle PTE			
} <b>Robert Müller</b>	} <b>Gustav Lieske</b>	} 4,0 Filehne PTE	a) Ehrbardorf b) Filehne	I. Filehne Ld. II II. Filehne I	do.
} <b>Er. Plath</b>	} <b>Bethge,</b> Rittergutsbesitzer in Billberge, Kr. Stendal	} II. H. Luckey	a) Eichberg b) Filehne	I. Eichberg II. Filehne I	do.
} <b>Frau verw. Gräfin Luise von der Schulenburg- Filehne</b> geb. Freiin von Sobeck	} II. Paul Riebel, Kgl. Oberforst- mstr. a. D., Gen.- Bevollm.	} 2,8 Eichberg PT Selchow- hammer EKlb Filehne PTE (Nord)	} a) Filehne b) do.	I. Filehne Ld. II II. Schloß Filehne	do.
} <b>Dr. Beheim- Schwarzbach</b>	} <b>Thorner Weidenbau- G. m. b. H.,</b> Thorn	} I. Georg Rubehn, II. Kuno Sabattke, Inspektor	} 4,5 Filehne PTE 3,5 Filehne E (Stüd)	} a) Eichberg b) Filehne	I. Eichberg II. Schloß Filehne
} <b>Hermann Lieske</b>	} <b>Herm. Breitkreuz</b>	} II. Joh. Morawatz, Inspektor	} 14,0 Selchow PTE Filehne Klb E	} a) Filehne b) do.	I. Filehne Ld. II II. Filehne II
} <b>Kurt Wege</b>	} <b>Hellmut Witt</b>	} II. Otto Franzky	} 5,0 Filehne PTE	} a) Filehne b) do.	I. Filehne Ld. II II. Filehne II
} <b>Paul Jmm</b>	} <b>Gustav Marten</b>	} II. Fr. Mielmann	} 2,5 Follstein PT Filehne E	} a) Gr.-Kotten b) Filehne	I. Filehne Ld. II II. Filehne I
} <b>Leonhard Byszek</b>	} <b>Anton Pinick</b>	} <b>Ludwig Zalewski</b>	} 12,0 Gr.-Drensen Filehne E [PT]	} a) Gr.-Drensen b) Filehne	} I. Gr.-Drensen II. Filehne I
} <b>Albert Alker</b>	} <b>A. Stellmacher</b>	} <b>Ernst Thomas</b>	} 3,0 Gr.-Drensen 7,0 Filehne E [PT]	} a) Gr.-Kotten b) Filehne	I. Grünfier II. Schloß Filehne
} <b>Heinrich Jeske u. Her- mann Koplin</b>	} <b>Ernst Thomas</b>	} II. Naumann	} 7,1 Ascherbude PTE	} a) Grünfier b) Filehne	I. Rosko II. Filehne II
} <b>Ernst Thomas</b>	} <b>Ernst Thomas</b>	} II. Naumann	} 2,0 Rosko P Gultsch TE	} a) Rosko b) Lubasch	I. Rosko II. Filehne II
} <b>Heinrich Jeske u. Her- mann Koplin</b>	} <b>Ernst Thomas</b>	} II. Naumann	} 2,0 Ascherbude PTE	} a) Grünfier b) Filehne	I. Grünfier II. Filehne I
} <b>Ernst Thomas</b>	} <b>Ernst Thomas</b>	} II. Naumann	} 4,8 Gr.-Drensen 15,0 Filehne E [PT]	} a) Gr.-Drensen b) Filehne	I. Gr.-Drensen II. Filehne I
} <b>Heinrich Jeske u. Her- mann Koplin</b>	} <b>Ernst Thomas</b>	} II. Naumann	} 5,0 Gr.-Drensen PT Ascherbude E	} a) Gr.-Kotten b) do.	I. Gr.-Drensen II. Filehne I

Name des Gutes bzw. Ortes	Grund- steuer- Rein- ertrag <i>M</i>	Größe in Hektaren (abgerundet)							Viehstand					Angaben aller industriellen An- lagen und Fern- sprechanschlüsse
		Summe	Acker inkl. Gärten	Wiesen	Weiden	Holzungen	Unland, Hofräume, Wege usw.	Wasser	Pferde	Rindvieh		Schafe	Schweine	
										über- haupt	davon Kühe			
<b>Koppenhof</b> , Gut, z. Gem. Dragefeld geh.	613	162	73	20	.	60	4	5	7	40	15	.	34	
<b>Mariendorf</b> , Gut, z. Gem. M. geh.	702	.	.	.	.	.	.	.	.	.	.	.	.	
do. do. ....	966	57	33	18	0,5	4	1	0,5	4	22	12	.	21	
<b>Matheysvorwerk</b> , Gut..	616	144	74	18	12	15	25		8	40	15	50	20	
<b>Neuhochzeit</b> , forstfiskal. Gutsbezirk	1944	325	.	30	.	295	.	.	1	5	3	.	6	
<b>Neuhöfen</b> , Gut, z. Gem. N. geh.	650	43	16	14	2	10	0,5	0,5	2	22	11	.	18	
<b>Putzig</b> , Gut, z. Gem. P. geh.	945	.	.	.	.	.	.	.	.	.	.	.	.	
<b>Rosko</b> , Gut, z. Gem. R. geh.	825	.	.	.	.	.	.	.	.	.	.	.	.	
do. do. ....	705	72	16	12	4	40	.	.	4	15	8	.	7	
do. do. ....	696	.	.	.	.	.	.	.	.	.	.	.	.	
do. do. ....	777	.	.	.	.	.	.	.	.	.	.	.	.	
do. do. ....	708	48,5	22	13	2	8	0,5	3	4	20	8	.	20	
<b>Schulzenbruch</b> , Gut....	?	256	146	20	.	83	7	.	14	30	18	170	84	↳ Filehne 15
<b>Selchow</b> , Gut, z. Gem. S. geh.	?	51	.	.	.	.	.	.	.	.	.	.	.	
do. do. ....	432	60	.	.	.	.	.	.	3	14	?	.	.	
<b>Stephanowo</b> , Gut.....	398	146	44	18	.	62	22		6	21	14	14	36	
<b>Waldfrieden</b> , Gut, z. Gem. Wiesental geh.	1237	383	118	15	.	230	3	19	5	6	4	.	20	↳ Wassermahl- und Dampfschneidem.
<b>Wilhelmshöhe</b> , Gut.....	539	51	35	13	.	3	.	.	7	30	16	.	30	↳ Filehne 41
<b>Wreschin</b> , Gut, z. Gem. W. geh.	912	84	2	20	.	62	.	.	.	.	.	.	.	
<b>Zawada</b> , Mühlengut.....	1347	415	214	35	.	153	4	4	6	31	13	.	27	↳ Filehne 108 ↳ Wassermühle
<b>Ziegeleiberg</b> , Gut, z. Stadt Filehne geh.	564	157	123	8	26	.	.	.	1	2	2	.	3	↳ Filehne 101 ↳ Ziegelei

Name des Besitzers	Name des I. Pächters II. Verwalters	Post-, Telegraphen- und Eisenbahnstation mit Angabe der km Entfernung	Kirchspiele a) evangel. b) kathol.	I. Standesamts- bezirk II. Stadt- bzw. Polizeidistrikt	Sitz des Amts- gerichts
<b>Friedr. Hildebrandt</b>		Filehne PTE	a) Ehrbardorf b) Filehne	I. FilehneLd.II II. Filehne I	do.
<b>Rudolf Stolz</b>		4,0 Gultsch PT	a) Staykowo	I. Rosko	do.
<b>Friedrich Saegert</b>		4,0 Rosko E	b) Rosko	II. Filehne II	do.
<b>Fiskus</b>	II. Dittmar, Kgl. Forstmeister in Hochzeit	1,0 Hochzeit PT	a) Hochzeit	I. Wiesental	do.
		15,0 WoldenbergE	b) Filehne	II. Kreuz	do.
<b>Julius Frank</b>		1,5 Follstein PT	a) Neuhöfen	I. Grünfrier	do.
		6,0 Filehne E	b) Filehne	II. Filehne II	do.
<b>Wilh. Pieper</b>		Putzig PT	a) Putzig	I. Putzig	do.
		Czarnikau E	b) Czarnikau	II. Filehne II	do.
<b>Gemeinde Rosko</b>		Rosko PTE	a) Rosko	I. Rosko	do.
<b>Lorenz Kasior</b>			b) do.	II. Filehne II	do.
<b>Michael Krygowski</b>					
<b>L. Nowak II</b>					
<b>Simon Pawlik</b>					
<b>Landbank, A.-G., Berlin</b>	II. Wagner	5,0 Gr.-Drensen <sup>1</sup>	a) Eichberg	I. Filehne Ld.II	do.
		7,0 Filehne E   PT	b) Filehne	II. Filehne I	do.
<b>Frau Helene Borkenhagen</b>		Selchow PTE	a) Selchow	I. Eichberg	do.
<b>Rich. Dräger</b>			b) Filehne	II. Filehne I	do.
<b>Julius Neumann u. Ernst Jaeck</b>		6,0 Kreuz PTE	a) Kreuz	I. Kreuz	do.
<b>Hans Paasche, Kapitänltn. a. D.</b>		2,5 Hochzeit PT	a) Hochzeit	I. Wiesental	do.
		14,0 WoldenbergE	b) Filehne	II. Kreuz	do.
<b>Karl Grunow</b>		Filehne PTE	a) Filehne	I. Filehne	do.
			b) do.	II. do.	do.
<b>Julius Polsfufs</b>		0,8 Wreschin PTE	a) Filehne	I. Filehne Ld. I	do.
			b) do.	II. Filehne II	do.
<b>Fritz Krummwiede</b>		2,0 Dratzigmühle PTE	a) Filehne	I. Filehne Ld. I	do.
			b) do.	II. Filehne II	do.
<b>Albert Maafs, Berlin-Wilmersdorf, Gieselerstr. 22</b>	II. C. Levy, Filehne	3,3 Filehne PTE	a) Filehne	I. Filehne	do.
			b) do.	II. do.	do.

Behörden, Rechtsanwälte und Beamte der Provinz siehe: Handbuch der Königl. Behörden.

Kreis Gnesen.

Kreisstadt: Gnesen.

Landgericht: Gnesen.  
Landwehrbezirk: Gnesen.

Name des Gutes bzw. Ortes	Grund- steuer- Rein- ertrag <i>M</i>	Größe in Hektaren (abgerundet)							Viehstand					Angaben aller industriellen An- lagen und Fern- sprechanschlüsse
		Summe	Acker inkl. Gärten	Wiesen	Weiden	Holzungen	Unland, Hofräume, Wege usw.	Wasser	Pferde	Rindvieh		Schafe	Schweine	
										über- haupt	davon Kühe			
<b>Arkusdorf</b> , Restgut, zur Gem. A. geh.	1025	92	60	10	20	.	1,5	0,5	12	100	10	.	150	↳ Gnesen 382 ↳ Karpfenteiche
<b>Balcerkowo</b> , Gut, z. Stadt Gnesen geh.	938	120	93,5	18,2	1,2	.	6,6	0,5	10	2	2	.	.	↳ Gnesen 24
<b>Beyerode</b> , Gut.....	759	238	201	.	23	9	5	.	20	85	30	8	100	↳ Oschnau 2
m. Vorw. <b>Johannesruh</b>	?	25	.	.	.	.	.	.						
<b>Birkenhof</b> , Gut, z. Gem. Schönbrunn geh.	366	104	24	2	10	56	1	11	10	24	12	40	.	↳ Oschnau 5
<b>Bischoffssee</b> , Gut, z. Gem. B. geh.	681	.	.	.	.	.	.	.	.	.	.	.	.	
<b>Bismarcksfelde</b> , Gut, z. Gem. B. geh.	828	327	114	1	.	15	2	195	22	42	19	.	50	↳ Kletzko 8 ↳ Lohndampfdrusch

Name des Besitzers	Name des I. Pächters II. Verwalters	Post-, Telegraphen- und Eisenbahnstation mit Angabe der km Entfernung	Kirchspiele a) evangel. b) kathol.	I. Standesamts- bezirk II. Stadt- bzw. Polizeidistrikt	Sitz des Amts- gerichts
<b>Zuckerfabrik Gnesen v. Grabski, Jescheck &amp; Co.</b>	II. Schmidt, Inspektor	Gnesen PTE	a) Gnesen b) do.	I. Gnesen II. do.	Gnesen
<b>Hermann Beyer</b>		3,0 Oschnau PTE	a) Lasskirch b) Koldromb	I. Modlin II. Kletzko	do.
<b>Adolf Kaebelmann</b>		6,2 Oschnau PTE	a) Rogowo b) Koldromb	I. Modlischewko II. Gnesen I	do.
<b>Wilh. Krause</b>		Kletzko PT	a) Kletzko	I. Kletzko Ld.	do.
		3,3 Dzialyn E	b) Dembnitza	II. Kletzko	do.
<b>Hugo Schneider</b>		5,0 Bismarcksfelde Oschnau E   PT	a) Kletzko b) do.	I. Bismarcksfelde II. Kletzko	do.

Name des Gutes bzw. Ortes	Grund- steuer- Rein- ertrag M	Größe in Hektaren (abgerundet)							Viehstand					Angaben aller industriellen An- lagen und Fern- sprechanschlüsse
		Summe	Acker inkl. Gärten	Wiesen	Weiden	Holzungen	Unland, Hofräume, Wege usw.	Wasser	Pferde	Rindvieh		Schafe	Schweine	
									über- haupt	davon Kühe				
<b>Braciszewo</b> , Rittergut...	2205	262	190	16	39		16	1	32	99	38		49	☞ Gnesen 249
<b>Charzewo</b> , Rittergut, mit Rustikalbesitz in der Gem. <b>Glębokie</b>	1676 142	180 16	167 16	10			3		29	90	36		108	☞ Welnau 22
<b>Dembnitsa</b> , Gut.....		52	50	1			1		6	30	7		29	
<b>Dziadkowo</b> , Rittergut ...	2602	668	332	67		138	10	120	35	152	65		190	☞ Rogowo 9 Ziegelei und Torf- stich
<b>Dzialyn</b> , Rittergut..... mit	8867	536	462	30			6	38	54	163	94			☞ Dzialyn 1 Brennerei, Dampf- mühle, Fischerei Privatfernsprecher mit allen Gütern. Hauptanschluß Dzialyn, ca. 30 km Feldbahn
<b>Kopydlowo</b> , Vorwerk ..	2862	252	230	20			2		14	108				
<b>Birkenrode</b> , Vorwerk .	2300	208	192			15	1			58				
<b>Bojanitze</b> , Rittergut ...	6123	415	383	30			2		20	144				
<b>Brzozogay</b> , Rittergut ..	4364	307	300	5			2		27	115				
<b>Dembnica</b> , Rittergut...	5356	435	391	13			5	26	38	168	79		47	
<b>Obera</b> , Gut.....	4791	397	378	13			3	3	43	72	41			Ziegelei
<b>Pruchnowo</b> , Vorwerk..	3200	285	283				2		30	130	2			Torfstich mit Dampfbetrieb
<b>Dziecmiarki</b> , Rittergut, mit <b>Slempowo</b>	5054	532	456	20	11	15	14	16	44	158	58	473	142	☞ Kletzko 15
<b>Dziekanka</b> , Vorwerk ....	1145	121	109	5	2		5		9	75	46		200	☞ Gnesen 22 Irrenanstalt
<b>Dzieskanowitz</b> , Gut, z. Gem. D. geh.	1149													
<b>Eichenheim</b> , Gut, z. Gem. E. geh.	600	77,5	63	13			1,5		8	49	20		48	
<b>Falkenau</b> , Gut, z. Gem. F. geh.	660	75	63	5	5		2		8	30	12		30	
<b>Franziskaner</b> , Vorwerk.	550	40	39				1		9	35	35		30	Hygien. Milchver- kauf, Gemtsebau [u. Schweinemast
<b>Friedrichsruh</b> , Gut.....	414	58	50	8					5	28	10		40	
° <b>Gnesen</b> , Gut, z. Stadt G. geh.	1029													
° do. do. ....	1281													
<b>Gniewkowo</b> , Rittergut...	1116	145,3	130	14			1	0,3	18	60	28	5	80	☞ Welnau 14
<b>Gohlau</b> , Rittergut.....	1182	198	180	15			3		18 u. 12 Fohlen	66*	35		150	☞ Kletzko 5 * u. 8 Zugochsen
<b>Grofs-Lubowice</b> , Ritter- gut	2727	317	233	60		19	4	1	28	131	54		106	☞ Welnau 3
<b>Grofs-Rybno</b> , Gut, z. Gem. Gr.-R. geh.	597	81	55	5	1	2		18	6	40	18		40	☞ Welnau 18
<b>Hüserstedt</b> , Rittergut....	3100	258	221	29			7	1	26	100	50			☞ Gnesen 246 Torfstich, Ostpr.- Holländer Aufz. Rübenbau ☞ Welnau 4 Ziegelei
<b>Jagniewice</b> , Gut, z. Gem. J. geh.	1432	252	223	5		23	1		20	70	20		100	
° <b>Jeziorzany</b> , Gut, z. Gem. J. geh.	723													

Name des Besitzers	Name des I. Pächters II. Verwalters	Post-, Telegraphen- und Eisenbahnstation mit Angabe der km Entfernung	Kirchspiele a) evangel. b) kathol.	I. Standesamts- bezirk II. Stadt- bzw. Polizeidistrikt	Sitz des Amts- gerichts	
<b>Katholisches Priester- Seminar</b> in Gnesen	I. Frau Fenrych	5,0 5,0	Gnesen PT Widau E	a) Gnesen b) do. (St. Trinitatis)	I. Gnesen Ldbz. II. Gnesen II	Gnesen
	II. St. Fenrych	7,0	Gnesen E			
<b>Friedr. Kelm</b>	II. Ph. Boojon	4,0	Welnau PT	a) Welnau	I. Welnau	do.
		10,0	Pudewitz E	b) Slawno	II. do.	
<b>Katholische Kirche</b> zu Dembnitsa <b>Boleslaus von Kowalski</b>	I. Kubicki	2,3	Dzyalin PTE	a) Kletzko b) Dembnitsa	I. Gnesen Ld. II. Kletzko	do.
		4,0 7,0	Rogowo PT Oschnau E	a) Gnesen b) Koldromb	I. Modlin II. Gnesen I	
<b>Heinrich Wilhelm von Sprenger</b>		4,0 5,0	Dzialyn PT Dzialyn E Zechau E	a) Kletzko b) Dembnica	I. Gnesen Ldbz. II. Kletzko	do.
		1,0 4,0	Falkenau PT Dzialyn E	a) Kletzko b) Falkenau	I. Gnesen II. Kletzko	
		1,0 5,0 6,0	Dzialyn PT Dzialyn E Zechau E	a) Kletzko b) Dembnica	I. Gnesen Ldbz. II. Gnesen I	
		5,0	Gnesen PTE	a) Gnesen b) do.	I. Gnesen Ldbz. II. Gnesen II	
		3,0 7,0 8,0	Dzialyn PT Dzialyn E Zechau E	a) Kletzko b) Dembnitsa	I. Gnesen Ldbz. II. Gnesen I	
<b>Witalis Walter</b> , Hauptm. a. D.	II. Heinrich Vogeler	3,0 7,0 8,0	Dzialyn PT Dzialyn E Zechau E	a) Kletzko b) Dembnitsa	I. Gnesen Ldbz. II. Gnesen II	do.
9,0		Slawno PT Weißenburg E	a) Kletzko b) Slawnow	I. Komorowo II. Kletzko		
<b>Provinz.-Irrenanstalt</b>	II. Heinrich Vogeler	1,5	Gnesen PTE	a) Gnesen b) do.	I. Gnesen Ldbz. II. Gnesen II	do.
<b>Katholische Kirche</b> zu Dzieskanowitz <b>Wilh. Simon</b>		4,2 6,6	Libau PT Weißenburg E Welnau PTE	a) Lettberg b) Dzieskanowitz a) Welnau b) Kirchen Domb.	I. Libau II. Gnesen II I. Welnau II. do.	
<b>Karl Volland</b>	II. Curt Arnold		Kletzko P Falkenau T Zechau E	a) Kletzko b) Falkenau	I. Falkenau II. Kletzko	do.
Frau <b>Elisabeth Kahl</b> in Theerwisch i. Ostpr. <b>Johann Welnitz</b>		6,0 1,0	Gnesen PTE	a) Gnesen b) do. (S. Michaelis)	I. Gnesen Ldbz. II. Gnesen I	
<b>Richard Mentz</b> <b>Stadt Gnesen</b> <b>St. von Janikowski</b>	II. Mieczyslaus Codro	4,0 8,7	Welnau PT Pudewitz E	a) Welnau b) do. Dombrowka	I. Welnau II. do.	do.
<b>Otto Gohlke</b>		1,5 2,5	Kletzko PT Kletzko E	a) Kletzko b) do.	I. Kletzko Ldbz.	
<b>Stanislaus v. Pagowski</b>	II. Mieczyslaus Codro	17,0 2,0 11,0	Gnesen E Welnau PTE Revier E	a) Welnau b) Kirchen Dombrowka	II. Kletzko I. Welnau II. Kletzko	do.
<b>Friedrich Wellnitz</b> <b>Erich Hüser</b>			Welnau PT Gr.-Rybno EKlb	a) Welnau b) do.	I. Welnau II. do.	
<b>Stanisl. v. Buchowski</b>		3,0	Gnesen PTE	a) Gnesen b) do.	I. Gnesen Ldbz. II. Gnesen I	do.
<b>Josef Rogalski</b>		5,0 4,0	Welnau PTE Gr.-Rybno E	a) Schokken b) Ratschkowo	I. Welnau II. do.	
		5,2	Deutschtal PT Dzialyn E	a) Libau b) Dzieskanowitz	I. Deutschtal II. Gnesen II	do.

Name des Gutes bzw. Ortes	Grund- steuer- Rein- ertrag M	Größe in Hektaren (abgerundet)							Viehstand					Angaben aller industriellen An- lagen und Fern- sprechanschlüsse
		Summe	Acker inkl. Gärten	Wiesen	Weiden	Holzungen	Unland, Hofräume, Wege usw.	Wasser	Pferde	Rindvieh		Schafe	Schweine	
										über- haupt	davon Kühe			
<b>Karczewo</b> , Rittergut, m. d. Vorw. <b>Karczemka</b> und <b>Wygoda</b>	3177	385	321	25	25	3	11	.	42	94	66	.	213	☞ Welnau 13
<b>Karlshof</b> , z. Gem. Winiary geh.	2100	175	161	14	.	.	.	1	21	80	6	.	40	☞ Gnesen 66 Torfstich, Mast- wirtsch., Rübenb.
<b>Kawiary I</b> , Gut, z. Stadt Gnesen geh.	720	62,5	48,7	6,7	6,5	.	0,4	.	10	36	20	.	26	
<b>Klein-Lubowice</b> , Rittergut	2437	237	167	42	20	4	4	.	31	96	42	5	89	☞ Welnau 2 Ziegelei
<b>Klein-Rybn</b> , Gut.....	3120	478	392	26	6	42	12	.	40	180	40	.	150	☞ Welnau 8
<b>Kletzko</b> , Propsteivorwerk, z. Stadt K. geh.	?	139	135	2,5	.	2,5	.	.	20	40	40	.	50	☞ Kletzko 6
<b>Konikowo</b> , Gut, z. Stadt Gnesen geh.	1029	106	98	7,5	.	.	0,5	.	14	50	.	.	120	☞ Gnesen 307 Molkerei
<b>Labischinek</b> , Rittergut..	6009	554,8	444,8	56	.	50	4	.	32	150	?	200	12	☞ Gnesen 43 Dampfbrennerei, Mühle
<b>Lagiewnik</b> , Gut, z. Gem. L. geh.	996	.	.	.	.	.	.	.	.	.	.	.	.	.
<b>Lettberg</b> , Gut, z. Gem. L. geh.	771	82	39	20	12	7,5	2,5	1	8	37	18	.	26	
<b>Libau</b> , Gut, z. Gem. L. geh.	897	127,4	101,8	3,8	19,7	1,4	1,2	.	10 u. 6 Fohlen	60	28	.	98	Beteil. an Molkerei u. Mahlmühle
<b>Luisenbrunn</b> , Rittergut, mit Vorwerk <b>Ludwigsau</b>	4320	601	531	28	17	.	25	.	50	179	10	646	.	☞ Oschnau 1
<b>Lukaszewko</b> , Vorwerk, z. Gem. L. geh.	?	225	133	42	.	50	.	.	14	42	?	.	.	☞ Goscieszyn 1
<b>Modlin</b> , Pfarrgut, z. Gutsbezirk Modlin geh.	837	75	74	.	.	.	1	.	8	6	6	.	.	☞ Modlin 6
<b>Modlinshagen</b> , Rittergut, mit Vorwerk <b>Koreczno</b>	3396	490	330	30	1	125	4	.	40	75	20	.	120	☞ Gnesen 231
<b>Montschnik</b> , Gut, z. Gem. M. geh.	467	45	45	.	.	.	.	.	4	20	13	.	18	
<b>Morgenau</b> , Gut, z. Gem. M. geh.	659	111	96	10	.	.	4	1	12	?	?	.	60	Beteil. an Genoss.- Brennerei u. Mol- kerei
<b>Mühlburg</b> , Fideikommißherrschaft, bestehend aus: <b>Mühlburg</b> , Rittergut, u. d. Vorw. <b>Bischofskrug</b> und <b>Weiden</b>	8459	1574	878	70	.	531	55	40	54	100	40	1620	100	☞ Modlin 1 Brennerei, Feld- bahn nach Zechau
<b>Eichhof</b> , Gut.....	3337	259	244	8	.	.	7	.	18	30	14	720	30	☞ Modlin 4 Rübenbau
und <b>Modlin</b> , Rittergut.....	5250	826	682	38	.	70	22	14	40	106	30	760	120	☞ Modlin 5 Brennerei, Feld- bahn nach Zechau
<b>Myszki</b> , Rittergut.....	3627	479	360	68	.	41	10	.	46 u. 20 Fohlen	160	40	12	120	☞ Wellnau 7
mit Rustikalbesitz.....	247	23	20	3	.	.	.	.	.	.	.	.	.	.
<b>Orchol</b> , Gut, z. Gem. Welnica geh.	462	86	.	.	.	.	.	.	8	30	?	.	.	☞ Gnesen 35
<b>Paulsdorf</b> , Gut, z. Gem. P. geh.	363	36,5	35	1,5	.	.	.	.	6	25	10	.	43	☞ Kletzko 23
<b>Pomorzany</b> , Rittergut ... und	3000	410	482,7	16,6	.	5,4	5	0,3	65	200	90	.	200	☞ Kletzko 3 Torfstich, Brenner.
<b>Parcewo</b> , Gut.....	1027	308	285,6	5,2	.	15	2	.	24	28	25	.	.	☞ Oschnau 3 Zuckerrübenbau, Mastviehwirtsch., Ziegelei
<b>Popowo podlesne</b> , Gut .	1084	233	218	9	.	.	6	.	24	132	8	.	182	

Name des Besitzers	Name des I. Pächters II. Verwalters		Post-, Telegraphen- und Eisenbahnstation mit Angabe der Entfernung		Kirchspiele a) evangel. b) kathol.	I. Standesamts- bezirk II. Stadt- bzw. Polizeidistrikt	Sitz des Amts- gerichts
			km				
<b>Anton Filipowski</b>			3,0 7,0 12,0 1,0	Welnau PT Revier E Pudewitz E Gnesen PTE Karlshof E	a) Kirchen Dombrowka b) Welnau a) Gnesen b) do.	I. Welnau II. do.	Gnesen
<b>Georg Fürnrohr</b> , Oberltn. d. R.			2,0	Gnesen PTE	a) Gnesen b) do.	I. Gnesen II. do.	do.
<b>Marian von Grabski</b>	I. Kubicke		1,0 13,0	Welnau PT Pudewitz E	a) Welnau b) Kirchen Dombrowka	I. Welnau II. Kletzko	do.
<b>Boleslaus Szulczewski</b>	II. Adalbert Meißner		5,0 2,0	Welnau PT Gr.-Rybn E Kletzko PTE	a) Welnau b) Lagiewnik a) Kletzko b) do.	I. Welnau II. do.	do.
<b>Friedr. Wendorff</b>			1,0	Gnesen PTE	a) Gnesen b) do.	I. Gnesen Ldbz. II. Gnesen II	do.
<b>Katholische Kirche</b> zu Kletzko, Nutz.: Propst S. von Wierzbicki	I. Franziska Lorencka		6,0	Gnesen PTE	a) Gnesen b) do.	I. Gnesen Ldbz. II. Gnesen I	do.
<b>Richard Mentz</b>			16,0	Lagiewnik PT Pudewitz E Lettberg PTE	a) Kletzko b) Lagiewnik a) Lettberg b) Dziekanowitze	I. Kletzko Ld. II. Welnau I. Libau II. Gnesen I	do.
<b>Alfons Wächter</b> , Oberamt- mann			1,0	Libau PT Widau E	a) Libau b) do.	I. Libau II. Gnesen II	do.
<b>Katholische Kirche</b> zu Lagiewnik			2,5	Oschnau PTE	a) Kletzko b) Falkenau	I. Falkenau II. Kletzko	do.
<b>Wilhelm Hutte</b>			3,0	Striesen (Bez. Bromberg) PT	a) Gnesen b) Goscieszyn	I. Gnesen Ldbz. II. Gnesen I	do.
<b>Wilhelm Nolting</b>			9,0	Tremessen E Modlin PT	a) Gnesen b) Modlin	I. Modlin II. Gnesen I	do.
<b>Dr. Ludwig Dionysius</b> , Landrat, Gnesen	II. Georg Olden- burg		8,0 10,0	Karlshof E Gnesen E	a) Modlinshagen b) Modlin	I. Modlin II. Modlinshagen	do.
<b>Isidor Engländer</b> , i. Fa. I. Engländer & Co., Holzhdg. u. Dampfsägewerk, Gnesen	II. Herm. Kind		2,5 8,5 1,0	Modlin PE Gnesen E Zechau PTE	a) Modlinshagen b) Modlin a) Gnesen b) do.	I. Gnesen Ldbz. II. Gnesen I	do.
<b>Katholische Kirche</b> zu Modlin, Nutz.: Pfarrer Leon Formanowicz	II. Großmann		5,0	Gnesen PTE	a) Gnesen [zewo b) Kirchl. Strzy-	I. Gnesen Ldbz. II. Gnesen I	do.
<b>Erich Lorenz</b>			4,0 10,0	Modlin PT Zechau E	a) Rogowo b) Modlin	I. Modlin II. Gnesen I	do.
<b>Ed. Mutzke</b>			3,0 4,5	Modlin PT Zechau E	a) Gnesen b) Modlin	I. Modlin II. Gnesen I	do.
<b>Paul Härtel</b>			6,5 8,0	Zechau E Karlshof E			
<b>Eduard von Wendorff</b> auf Mühlburg	II. Rahn, Rendant		4,0 1,5	Welnau PTE Langen- olingen E	a) Welnau b) Slawno	I. Welnau II. do.	do.
<b>Julian v. Kiedrowski</b>	II. Wladimir Thielemann		5,0	Gnesen PTE	a) Gnesen b) do.	I. Gnesen Ldbz. II. Gnesen I	do.
<b>Bernhard Sauer</b>			1,0 10,0	Kletzko PTE Lopienno E	a) Buk b) do.	I. Buk II. do.	do.
<b>Richard Haupt</b>			3,0 11,0	Jaroschau IPT Mietschisko E	a) Kletzko b) Pomorzany	I. Kletzko II. do.	do.
<b>Sigismund von Chelmiecki</b>			3,0 11,0 3,0	Jaroschau IPT Mietschisko E Oschnau PTE	a) Kletzko b) do. a) Rogowo b) Koldromb	I. Kletzko II. do. I. Modlin II. Gnesen I	do. do.
<b>Wladislaus Stojaczyk</b> u. Frau Weitekamp							

Name des Gutes bzw. Ortes	Grund- steuer- Rein- ertrag M	Größe in Hektaren (abgerundet)							Viehstand				Angaben aller industriellen An- lagen und Fern- sprechanschlüsse	
		Summe	Acker inkl. Gärten	Wiesen	Weiden	Holzungen	Unland, Holräume, Wege usw.	Wasser	Pferde	Rindvieh		Schafe		Schweine
										über- haupt	davon Kühe			
<b>Schönfelde</b> , Kgl. Domäne	2513	243	216	20	.	.	7	.	32	86	46	.	139	☞ Weissenburg 2
<b>Siemianowo</b> , Gut, z. Gem. S. geh.	2043	161	139	20	.	.	2	.	28	50	30	.	60	
° <b>Slawno</b> , Gut, z. Gem. S. geh.	906	.	.	.	.	.	.	.	.	.	.	.	.	
<b>Strychowo</b> , Rittergut ....	2466	269,2	250,2	7	1,2	5,1	5,2	0,5	28 u. 20 Fohlen	150	60	.	125	☞ Gnesen 234 Dampfbrennerei, Dampfdreschsatz ☞ Dzialyn 3
<b>Sulin</b> , Rittergut, m. Rustikal- besitz in Deutschtal	2890	285	272	10	.	.	3	.	38	80	10	.	100	
<b>Tannenhof</b> , Gut ..... mit Anteil in Gemeinde	1687	142	118	6	16	.	2	.	20	50	40	.	80	☞ Gnesen 290
<b>Pyszczynek</b> .....	360	36	36	.	.	.	.	.						
<b>Walsee</b> , Gut, z. Gem. W. geh.	500	75	60	8	.	.	.	10	8	32	17	.	.	
<b>Weissenburg</b> , Rittergut .	4602	707	584	40	.	74	5	4	37	250	92	12	120	☞ Weissenburg 1
° <b>Welnica</b> , Gut, z. Gem. W. geh.	831	.	.	.	.	.	.	.	.	.	.	.	.	☞ Gnesen 334
do. do. ....	1090	92	80	8	.	.	1	3	16	30	7	.	30	☞ Gnesen 240 Karpfenzucht, Dampfpflugbetr. u. Verleihgeschäft
<b>Wiesenheim</b> , Gut, z. Gem. W. geh.	?	42	36	6	.	.	.	.	6	22	12	.	30	Ziegelei
do. do. ....	1022	110	73	26	9	1	1	.	?	?	?	?	?	
<b>Winiary I</b> , Gut, z. Gem. W. geh.	.	90	45	25	.	.	.	20	14	30	?	.	.	☞ Gnesen 269
<b>Winiary II</b> , do. do.	1360	136	98	5	2	.	2	29	16	82	40	.	56	☞ Gnesen 250
<b>Wola-lagiewnik</b> , Gut, z. Gem. W. geh.	?	75	70	4	.	1	.	.	12	45	14	.	70	
<b>Zakrzewo</b> , Herrschaft, Rittergut, m. d. Vorwerken <b>Kamionek</b> und	6254	843	611	58	51	88	35		65	216	92	1149	184	☞ Kletzko 19 Dampfbrennerei, Dampfmaschine, Ziegelei, Molkerei
<b>Gorzuchowo</b> , Rittergut	5021	502	332	29	11	41	.	89	39	103	54	866	132	
<b>Imiolki</b> , Rittergut .....	2424	369	282	10	3	60	14	.	15	59	20	436	45	
<b>Kaminiec</b> , Rittergut, z. Gem. K. geh.	1053	182	161	18	2	.	1	.	.	.	.	.	.	
<b>Slawno</b> , Rittergut .....	3462	512	251	10	20	181	30	20	9	54	18	541	30	
° <b>Zdziechowo</b> , Gut, z. Gem. Z. geh.	1323	.	.	.	.	.	.	.	.	.	.	.	.	
<b>Zechau</b> , Rittergut .....	7856	596	533	16	19	1	27		45	170	90	1125	196	☞ Modlin 2

Name des Besitzers	Name des I. Pächters II. Verwalters		Post-, Telegraphen- und Eisenbahnstation mit Angabe der km Entfernung		Kirchspiele a) evangel. b) kathol.	I. Standesamts- bezirk II. Stadt- bzw. Polizeidistrikt	Sitz des Amts- gerichts
<b>Fiskus</b>	I. Bernhard Meyer, Kgl. Oberamtm.		6,0 4,0 4,0 3,0 5,0	Libau PT Weissenburg E Lettberg E Deutschtal PT Weissenburg E	a) Lettberg b) Dziekanowitze	I. Libau II. Gnesen II	Gnesen
<b>Franz Stachowiak</b>			16,2 7,8 4,5	Slawno PT Pudewitz E Gnesen PTE Widau E	a) Libau b) Dziekanowitze	I. Komorowo II. Gnesen II	do.
<b>Katholische Kirche zu Slawno</b>			8,0	Deutschtal PT Weissenburg E	a) Kletzko b) Dembnitz	I. Komorowo II. Gnesen II	do.
<b>Gustav Krause</b>			1,0 2,0 8,0 1,0	Gnesen PTE Deutschtal P Walsee T Widau E Weissenburg PTE	a) Gnesen b) do.	I. Gnesen Ldbz. II. Gnesen II	do.
<b>St. von Karłowski</b>	II. J. Janicki		3,0	Gnesen PTE	a) Gnesen b) do.	I. Gnesen Ldbz. II. Gnesen I	do.
<b>Leo von Grabski</b> , Fabrik- direktor			3,0 15,0	Welnau PT Pudewitz E	a) Welnau b) Slawno	I. Welnau II. Kletzko	do.
<b>Herm. Noelting</b>			2,0 1,5	Gnesen PTE Gnesen PTE	a) Gnesen b) do.	I. Gnesen Ldbz. II. Gnesen I	do.
<b>Fideikommiss d. Königl. Hauses</b>	II. Alfred Pfohl, Kgl. Oberamtm.		4,5 17,0	Kletzko PT Gnesen E	a) Kletzko b) do.	I. Kletzko Ldbz. II. Kletzko	do.
<b>Heinrich Ober</b>			3,0 15,0	Kletzko PT Lopienno E	a) Welnau b) Kirchen Dombrowka	I. Welnau II. Kletzko	do.
<b>Ernst Vogel</b>			13,6 7,0 20,5 16,2	Slawno PT Pudewitz E Welnau PT Pudewitz E Slawno PT Pudewitz E	a) Pudewitz b) Slawno a) Kletzko b) do.	I. Komorowo II. Kletzko I. Kletzko Ldbz. II. Kletzko	do.
<b>Adolf Pfeiffer</b>	II. Josef v. Krzyzanski, Bevollmächt.		16,2	Slawno PT Pudewitz E	a) Kletzko b) Slawno	I. Komorowo II. Kletzko	do.
<b>Johann Zywert</b>			1,0	Zechau PTE	a) Gnesen b) do.	I. Gnesen Ldbz. II. Gnesen I	do.
<b>Franz Hahn</b>							
<b>Ernstmeyer</b>							
<b>Johann Zibold</b>							
<b>Adalbert v. Chełmicki</b> auf Zakrzewo							
<b>Karoline Härtel</b>							
<b>Herbert Wendorff</b>							

Behörden, Rechtsanwälte und Beamte der Provinz  
siehe: Handbuch der Königl. Behörden.

Kreis

Kreisstadt:

Name des Gutes bzw. Ortes	Grundsteuer-Reinertrag M	Größe in Hektaren (abgerundet)							Viehstand					Angaben aller industriellen Anlagen und Fernsprechanschlüsse	
		Summe	Acker inkl. Gärten	Wiesen	Weiden	Holzungen	Unland, Hofräume, Wege usw.	Wasser	Pferde	Rindvieh		Schafe	Schweine		
<b>Amsee</b> , Gut, z. Gem. A. geh.	903	65	23,5	1	.	.	19	21,5	8	14	.	.	.		
<b>Argenau</b> , Kgl. Oberförst., m. d. Schutzbez. <b>Seedorf, Dombken, Unterwalde</b> und <b>Reinaw</b>	10316	5283	151	14	.	5022	96		11	35	23	.	30	☞ Argenau 28	
<b>Argenau</b> , Gut, z. Stadt A. geh.	1203	76	74	1	.	.	1	.	10	30	12	4	18		
do. do. ....	800	40	37	2	.	.	1	.	6	20	10	.	30		
do. do. ....	1224	74	72	1	.	.	1	.	11	42	10	.	45		
do. Propstei, do. ..	858	47,8	38,4	8,1	0,5	.	0,8	.	9	32	18	.	2		
do. do. ....	807	.	.	.	.	.	.	.	.	.	.	.	.		
do. do. ....	1590	.	.	.	.	.	.	.	.	.	.	.	.		
<b>Balino</b> , Rittergut .....	2490	144	130	.	11	.	3	.	12	79	.	.	28	Feldbahnbetrieb	
mit															
<b>Dobieslawitz</b> , Rittergut	7379	333	307	2	15	.	8	1	66		210	20	.	80	☞ Hohensalza 84
<b>Mirogoniewice</b> , Gut, z. Gutsbez. Dobieslawitz geh.	5813	226	212	.	7	.	5	2							
<b>Oporowek</b> , Gut .....	5252	250	244	.	.	.	4	2	7	118	25	.	30		
<b>Sciborze</b> , Rittergut .....	14040	623	596	12	.	.	15		64	189	87	.	109	☞ Hohensalza 112 Meierei	
<b>Topola</b> , Rittergut .....	7595	380	355	8	6	.	11	.	52	210	87	.	130		
<b>Batkowo</b> , Gut z. Gem. B. geh.	1470	74	53	6	14	.	1	.	19	62	28	.	28		
do. do. ....	2172	109	77	14	15	.	3	.	23	49	24	93	30		
<b>Bendzitowo</b> , Rittergut, m. <b>Bendzitowko, Julianowo, Jgnazewo</b> , Kolon.	14198	1400	1200	40	.	140	20		158	360	180	.	187	☞ Bartschin 10 Dampfbrennerei	
<b>Bombolin</b> , Rittergut .....	4700	234	210	16	.	.	5	3	22	70	25	.	140	Feldbahn Argenau, Ostrowo und Wierzbiczany	
<b>Bonkowo</b> , Rittergut .....	5532	722	555	35	62	36	34		63	161	80	.	83	☞ Freitagsheim 5	
<b>Borkowo</b> , Gut, zur Gem. Jakschitz geh.	4140	199	193	5	.	.	1	.	15	80	20	.	23	☞ Hohensalza 131	
<b>Broniewo</b> , Gut, z. Gem. B. geh.	1238	80	48	18	11	.	2	1	15	30	12	7	38		
do. do. ....	687	.	.	.	.	.	.	.	.	.	.	.	.		
do. do. ....	840	.	.	.	.	.	.	.	.	.	.	.	.		
do. do. ....	981	.	.	.	.	.	.	.	.	.	.	.	.		
do. do. ....	1002	.	.	.	.	.	.	.	.	.	.	.	.		
do. do. ....	705	.	.	.	.	.	.	.	.	.	.	.	.		
<b>Brudnia</b> , Gut, z. Gem. B. geh.	958	86	75	2	2	1	6	.	11	24	9	.	12		
do. do. ....	815	72	64	1	3	1	3	.	14	26	11	.	10		
do. Propstei, do. ..	2119	163,1	156,7	2,9	2,5	.	1	.	.	.	.	.	.		
do. Gut, do. ...	780	80	71	1	2	2	4	.	9	21	8	.	8		
do. do. ....	933	75	66	2	3	3	1	.	8	12	3	.	12	☞ Luisenfelde 5	
<b>Buczkowo</b> , Gut .....	4360	252,5	229	20	.	.	3	0,5	27	120	40	.	100	☞ Argenau 44	

Hohensalza.

Hohensalza.

Landgericht: **Bromberg.**

Landwehrbezirk: **Hohensalza.**

Name des Besitzers	Name des I. Pächters II. Verwalters	Post-, Telegraphen- und Eisenbahnstation mit Angabe der km Entfernung	Kirchspiele a) evangel. b) kathol.	I. Standesamtsbezirk II. Stadt- bzw. Polizeidistrikt	Sitz des Amtsgerichts
<b>Zuckerfabrik Kujavien Fiskus</b>	II. Schartow, Kgl. Forstnstr.	Amsee PTE Argenau PTE	a) Pakosch b) Ludzisk a) Argenau und Radewitz b) Argenau und Parchanie	I. Amsee II. Hohensalza I. Argenau Ldbz. II. Argenau	Hohensalza do.
<b>Theod. Chrzastowski</b>	I. Rachuj	Argenau PTE	a) Argenau b) do.	I. Argenau II. do.	do.
<b>Stanisl. Grzeskowiak</b>					
<b>Wilh. Hoffmann</b>					
<b>Katholische Kirche</b> zu Argenau					
<b>Ignatz Nowacki</b>					
<b>Katharina Sperling</b>	I. Amandus Schwarz in Schadlowitz	4,0 Hohensalza PTE	a) Hohensalza b) do.	I. Hohensalza Ldbz. II. Hohensalza II	do.
Fräulein <b>Helene v. Gasiorowska</b> in Nizza	II. v. Koczorowski, Major a. D.	3,0 Großendorf PTE	a) Hohensalza b) Plonkowo	I. Schadlowitz II. Roneck	do.
	I. Max Kohnert in Czyste	2,0 Jakschitz PTE	a) Hohensalza b) Lischkowo	I. Jakschitz II. Hohensalza II	do.
	II. Majowski	9,0 Hohensalza PTE	a) Hohensalza b) Plonkowo	I. Roneck II. do.	do.
II. Zwierzycki	II. E. Meyen, Güterdirektor i. Wierzbiczany II. Clem. Klönne	1,0 Hohensalza PTE	a) Montwy b) Hohensalza	I. Hohensalza II. do. I	do.
<b>Adalbert Paczkowski</b>	II. M. Galiński	3,0 Mamlitz PT 10,0 Guldenhof E	a) Penchowo b) Liebensee	I. Penchowo II. Tannhofen	do.
<b>Freiherr von Schlichting</b> , Kgl. Kammerherr in Wierzbiczany	II. E. Meyen, Güterdirektor i. Wierzbiczany II. Clem. Klönne	2,0 Argenau PTE	a) Argenau b) Ostrowo bei Argenau	I. Argenau Ldbz. II. Argenau	do.
<b>Johann Miech</b>		4,0 Freitagsheim PT 16,0 Hohensalza E 6,0 Jakschitz PTE	a) Luisenfelde b) Freitagsheim	I. Luisenfelde II. do.	do.
<b>Karl Erleben</b>		5,6 Guldenhof PTE	a) Elsendorf b) Lischkowo	I. Gniewkowitz II. Tannhofen	do.
<b>Martin Halas</b>					
<b>Vinzent Krawczak</b>					
<b>Johann Luczak</b>					
<b>Valentin Okrasa</b>					
<b>Valentin Pilachowski</b>	14,0 Brudnia PT Argenau E	a) Luisenfelde b) Brudnia	I. Luisenfelde II. do.	do.	
<b>Andreas Pinski</b>					
<b>Robert Friedrich</b>					
<b>Adalbert Groblewski</b>					
<b>Katholische Kirche</b> zu Brudnia	Josef Patyk Ignatz Szpek	1,5 Waldow PTE	a) Argenau b) do.	I. Argenau Ld. II. Argenau	do.
<b>Paul Soltysinski</b>					



Name des Gutes bzw. Ortes	Grund- steuer- Rein- ertrag M	Größe in Hektaren (abgerundet)							Viehstand					Angaben aller industriellen An- lagen und Fern- sprechanschlüsse
		Summe	Acker inkl. Gärten	Wiesen	Weiden	Holzungen	Unland, Hofräume, Wege usw.	Wasser	Pferde	Rindvieh		Schafe	Schweine	
										über- haupt	davon Kühe			
<b>Chrostowo</b> , Gut, z. Gem. Chr. geh.	1799	194,5	183	4	1	4	2	0,5	22	95	30	.	70	☞ Luisenfelde 4 Rahmstation und Rübenbau
do. do. ....	1035	102	98	2	.	2	.	.	12 u. 5 Fohlen	50	25	.	27	☞ Luisenfelde 4
<b>Cieslin</b> , Rittergut.....	8972	391	348	11	13	.	16	3	42	140	50	.	.	☞ Hohensalza 106
<b>Czyste</b> , Rittergut.....	6539	302	279	16	.	.	7	.	15	117	35	.	3	☞ Hohensalza 80
<b>Dobrogoschütz</b> , Gut, mit Milewo	5860	382	270	25	40	40	8	.	35	120	16	.	20	☞ Güldenhof 17
<b>Dombrowken</b> , Rittergut.	8371	786	500	242	.	42	2	.	36 u. 20 Fohlen	300	90	380	.	☞ Gr.-Neudorf 3
<b>Dulsk</b> , Rittergut.....	5838	386	255	93	21	.	5	12	40	147	73	.	120	☞ Hohensalza 418
<b>Dziennitz</b> , Rittergut ....	2605	310,5	187	106	6	2,5	9	.	29	101	42	348	82	Ziegelei
<b>Dziewa</b> , Gut, z. Gem. D. geh.	2490	310	215	66,5	22,5	.	5	1	24	100 u. 20 Zug- ochsen	50	.	50	☞ Freitagsheim 2
<b>Gloykowo</b> , Gut.....	3897	244	231	4,5	.	.	7	1,5	22	150 u. 15 Zug- ochsen	.	.	200	☞ Freitagsheim 4
<b>Edwinshof</b> , Vorwerk, zur Gem. Schadowitz geh.	3408	163	161	.	1	.	1	.	37	88	30	1	37	
<b>Eichthal</b> , Gut, z. Gem. E. geh.	343	33	29	3	.	.	1	.	4	21	8	.	16	☞ Argenu 31
do. do. ....	938	113	70	4	.	10	28	1	12	43	5	.	18	☞ Argenu 31 Ziegelei
<b>Elsenheim</b> , Gut, z. Gem. E. geh.	1239	91	75	9	2	4	1	.	10	14	5	.	20	☞ Luisenfelde 9
<b>Elsenhof</b> , Gut, zur Gem. Gniewkowitz geh.	3075	181	138	41	.	.	2	.	22	52	3	.	10	☞ Güldenhof 23
<b>Forbach</b> , Rittergut, mit Rustikalbesitz	4042	180,7	176,3	.	.	.	4	0,4	31	90	60	.	100	☞ Argenu 23 Beteil. an Genoss.- Molkerei
<b>Friedrichsfelde</b> , Gut ...	4386	252,3	248	.	.	.	4,3	.	30	140	4	.	.	☞ Hohensalza 319
<b>Gniewkowitz</b> , Gut, z. Gem. G. geh.	516	41	27	2	11,5	.	0,5	.	5	16	4	4	14	☞ Güldenhof 19
do. do. ....	3510	250	183	17	45	3	1,5	0,5	29	56	40	.	.	☞ Güldenhof 26
<b>Gnojno</b> , Rittergut .....	6988	383	325	30	17	.	.	.	40	77	28	16	73	☞ Hohensalza 476
<b>Gorschen</b> , Gut, z. Gem. G. geh.	1323	86	65	11	9	.	1	.	14	35	20	.	8	
<b>Großendorf</b> , Gut.....	6093	311	297	2	.	.	12	.	32	80	.	600	.	☞ Argenu 24 Feldbahn bis Zuckerfabrik Wierschoelawitz
<b>Groß-Koluda</b> , Rittergut.	10883	577	499	5	20	15	38	.	70	250	70	.	.	☞ Amsee 8
° <b>Groß-Morin</b> , Gut, z. Gem. Gr.-M. geh.	732	.	.	.	.	.	.	.	.	.	.	.	.	
do. do. ....	2496	115	112	1	.	.	2	.	24	52	22	.	26	
° do. do. ....	765	.	.	.	.	.	.	.	.	.	.	.	.	
° do. do. ....	954	.	.	.	.	.	.	.	.	.	.	.	.	
° do. do. ....	1275	48	47	1	.	.	.	.	8	35	14	8	40	

Name des Besitzers	Name des I. Pächters II. Verwalters	Post-, Telegraphen- und Eisenbahnstation mit Angabe der Entfernung km	Kirchspiele a) evangel. b) kathol.	I. Standesamts- bezirk II. Stadt- bzw. Polizeidistrikt	Sitz des Amts- gerichts
<b>Konstantin Dratwa</b>		3,0	Luisenfelde PT	I. Luisenfelde	Hohen- salza
<b>Ludwig Dratwa</b>		22,0	Argenu E	II. do.	
<b>Stanislaus von Brzeski</b>	II. J. v. Umiński in Soykowo	4,0	Hohensalza PTE	I. Hohensalza Ldbz.	do.
<b>Max Kohnert</b> , Ökonomierat		3,0	Jakschitz PTE	II. Hohensalza I	do.
<b>Alfred Hempel</b>		4,2	Güldenhof PTE	I. Güldenhof	do.
<b>Adolf Sauer</b>		5,0	Gr.-Neudorf PTE	II. Tannhofen	do.
<b>Witold von Kozłowski</b>		3,0 7,5	Radewitz PT Hohensalza E	I. Lojewo II. Hohensalza II	do.
<b>Eduard Voeltzkow</b> , Ökonomierat	II. Karl Koepsell	6,0	Hohensalza PTE	I. Balzweiler II. Hohensalza II	do.
<b>Max Timm</b> , Oberltn. d. R.	II. Golz	2,0	Freitagsheim PT	I. Freitagsheim	do.
<b>Andr. Halagiera</b>		15,0	Hohensalza E	II. Luisenfelde	
<b>Heinrich Bohlmann</b>		2,0	Freitagsheim PT		
<b>Arthur Würtz</b>		17,0	Hohensalza E		
<b>Johannes Rosenthal</b>		4,4	Großendorf PTE	I. Schadowitz II. Hohensalza	do.
<b>Ernst Brösel</b>		3,2	Argenu PTE	I. Argenu II. do.	do.
<b>Hermann Joachimi</b>		6,6 17,0	Luisenfelde PT Argenu E	I. Luisenfelde II. do.	do.
<b>Fritz Erxleben</b>		0,8	Güldenhof PTE	I. Güldenhof II. Tannhofen	do.
<b>K. Dybala</b>		2,0	Ostburg PTE	I. Schöngrund	do.
<b>Else Methner</b> geb. Barth und <b>Helene Barth</b>		10,0	Argenu E	II. Luisenfelde	
<b>Stanislaus von Mlicki</b>		3,4	Hohensalza PTE	I. Hohensalza Ldbz.	do.
<b>Anton Batlinski</b>		2,2	Güldenhof PTE	II. Hohensalza II	
<b>Freiherr von Schlichting</b> , Kgl. Kammerherr in Wierz- biczany	II. E. Meyen, Güterdirektor i. Wierzbiczany	4,0	Hohensalza PTE	I. Gniewkowitz II. Tannhofen	do.
<b>Dr. Boleslaus von Brod- nicki</b>	II. Stefan Gleka	2,5	Koscielec PTE	I. Hohensalza Ldbz.	do.
<b>Adalbert Glowacki</b>		2,0	Großendorf (Kr. Hohen- salza) PTE	I. Argenu II. Argenu	do.
<b>Katholische Kirche</b> zu Groß-Morin, Nutz.: Pfarrer Kostencki	I. Joseph Barczak	7,0	Gr.-Morin PT Argenu E	I. Gr.-Morin II. Argenu	do.
<b>Vinzent Pawlak</b>					
<b>Josef Sobocinski</b>					
<b>Lorenz Sobocinski</b>					

Name des Gutes bzw. Ortes	Grund- steuer- Rein- ertrag M	Größe in Hektaren (abgerundet)							Viehstand					Angaben aller industriellen An- lagen und Fern- sprechanschlüsse	
		Summe	Ackerinkl. Gärten	Wiesen	Weiden	Holzungen	Unland, Hofräume, Wege usw.	Wasser	Pferde	Rindvieh		Schafe	Schweine		
										über- haupt	davon Kühe				
o <b>Grofs-Opok</b> , Gut, z. Gem. Gr.-O. geh.	717	.	.	.	.	.	.	.	.	.	.	.	.	.	.
o do. do. ....	792	.	.	.	.	.	.	.	.	.	.	.	.	.	.
o do. do. ....	882	.	.	.	.	.	.	.	.	.	.	.	.	.	.
o do. do. mit Rusikal- besitz, z. Gem. Gr.-O. geh., u.	5301	342	306	15	10	.	10	1	20	60	10	.	10	Neugrabia 1	
<b>Zduny</b> , Gut .....	5973	359	329	11	13	.	6	.	2	45	28	.	134	Neugrabia 1	
<b>Grostwo</b> , Restgut .....	1955	77	77	.	.	.	.	.	21	44	32	.	.	Windmühle, Ziegelei	
und <b>Rombinek</b> , Gut, z. Stadt Hohensalza geh.	775	31	30	.	.	.	1	.	.	.	.	.	.	.	
<b>Helenowo</b> , Gut, z. Gutsbez. Tuczno geh.	3144	159	153	.	1	.	4	1	24	70	30	.	15	Güldenhof 2	
<b>Hohensalza</b> , Gut, z. Stadt H. geh.	811	35	32	2	.	.	1	.	9	21	18	.	2	.	
do. do. ....	1265	45	44	.	.	.	1	.	9	17	15	.	10	.	
do. do. ....	1093	31	30,5	.	.	.	0,5	.	10	38	34	.	2	Hohensalza 4	
do. do. ....	829	40	38	1	.	.	1	.	10	9	8	.	4	.	
do. do. ....	4425	184	176	5	2	.	1	.	.	.	.	.	.	.	
do. do. ....	804	31	30,2	0,5	.	.	0,3	.	9	35	2	.	10	.	
do. do. ....	1020	41	38	2	.	.	1	.	9	14	11	.	.	.	
o do. do. ....	1026	.	.	.	.	.	.	.	.	.	.	.	.	.	
o do. do. ....	714	.	.	.	.	.	.	.	.	.	.	.	.	.	
o do. do. ....	1038	.	.	.	.	.	.	.	.	.	.	.	.	.	
do. do. ....	1025	43	38	3	.	.	1	1	6	23	17	.	25	.	
<b>Jakschitz</b> , Fideikommiß, Rittergut, mit <b>Klein-Jakschitz</b> , Vor- werk, und <b>Jakschitz</b> , Vorwerk....	14799	541	507	23	4	.	4	2	30	280	3	300	.	Hohensalza 8	
o <b>Jakschitz</b> , Gut, z. Gem. J. geh.	1116	.	.	.	.	.	.	.	.	.	.	.	.	.	
o do. do. ....	1065	.	.	.	.	.	.	.	.	.	.	.	.	.	
o do. do. ....	3162	.	.	.	.	.	.	.	.	.	.	.	.	.	
o do. do. ....	849	.	.	.	.	.	.	.	.	.	.	.	.	.	
o do. do. ....	1830	64	63	.	.	.	1	.	8	23	15	.	14	.	
o do. do. ....	852	.	.	.	.	.	.	.	.	.	.	.	.	.	
o do. do. ....	921	27	27	.	.	.	.	.	5	17	8	.	10	.	
o do. do. ....	2358	70	66	.	3	.	1	.	10	39	25	.	20	.	
o <b>Jarzewo</b> , Gut, z. Gem. J. geh.	600	.	.	.	.	.	.	.	.	.	.	.	.	.	
o do. do. ....	774	.	.	.	.	.	.	.	.	.	.	.	.	.	
o do. do. ....	759	.	.	.	.	.	.	.	.	.	.	.	.	.	
<b>Jordanowo</b> , Rittergut, m.	11208	667	586	18	3	20	33	7	88	204	95	673	194	Güldenhof 8 Dampfmolkerei	
<b>Jordanowko</b> <b>Kaczkowo</b> , Rittergut, mit <b>Staw</b>	4694	452	367	11	.	60	14	.	39	94	24	26	46	Argenau 21	
o <b>Kaisertreu</b> , Gut, z. Gem. K. geh.	789	.	.	.	.	.	.	.	.	.	.	.	.	.	
<b>Kawentschin</b> , Majorat, m.	10374	696	654	2	.	20	18	2	53	210	15	900	146	Neugrabia 2 Brennerei in Ka- wentschin	
<b>Alt-Grabia</b> , Rittergut u. Vorwerk <b>Wygoda</b>	6271	362	281	11	6	.	9	55	.	.	.	.	.	Amsee 15 Zuckerfbr., Dampf- molkerei, Rüben- bau, Milchwirtsch. Oldenb. Zucht	
<b>Klein-Koluda</b> , Rittergut. m. Vorw. <b>Sieczkowice</b> .	3291	213	154	4	2	.	6	47	34 u. 15 Fohlen	210	100	.	150	.	

Name des Besitzers	Name des I. Pächters II. Verwalters	Post-, Telegraphen- und Eisenbahnstation mit Angabe der km Entfernung	Kirchspiele a) evangel. b) kathol.	I. Standesamts- bezirk II. Stadt- bzw. Polizeidistrikt	Sitz des Amts- gerichts
<b>Adalbert Biegala</b>					
<b>Peter Biegala</b>		3,0 Neugrabia PT 14,0 Argenau E	a) Luisenfelde b) Neugrabia	I. Luisenfelde II. do.	Hohen- salza
<b>Adalbert Piasecki</b>					
<b>Joseph Podlaszewski</b>					
<b>Hohensalza'er Terrain- gesellschaft m. b. H.</b> <b>Stadt Hohensalza</b>	I. B. Schwersenz	Hohensalza PTE	a) Hohensalza b) do.	I. Hohensalza II. do.	do.
<b>Wladimir v. Wichlinski</b>		3,0 Jakschitz PTE	a) Hohensalza b) Tuczno	I. Lonzyn II. Hohensalza	do.
<b>Friedrich Bösche</b>					
<b>Andreas Burzynski</b>					
<b>L. Dobrosinski</b>					
<b>Johann Gutorski</b>	I. Anton Grobel- ski in Strzem- kowo u. Andere	Hohensalza PTE	a) Hohensalza b) do.	I. Hohensalza II. do.	do.
<b>Katholische Kirche zu Hohensalza</b>					
<b>Josef Palonk</b>					
<b>Kath. verw. Poplowski</b>					
<b>Bernhard Schwersenz</b>					
<b>Steinsalz- u. Sodawerke</b>					
<b>G. m. b. H. in Hohensalza</b>					
<b>Adalbert Szyper</b>					
<b>Wilhelm Frhr. v. Stern- feldt</b> , Reg.-Rat u. Ober- ltm. a. D.	I. Max Kohnert in Czyste				
<b>Friedr. Bauherr</b>					
<b>Stanislaus Gutorski</b>		Jakschitz PTE	a) Hohensalza b) Jakschitz	I. Lonzyn II. Hohensalza I	do.
<b>Katholische Kirche zu Jakschitz</b>					
<b>Adalbert Kosiak</b>					
<b>Wladislaus Kosiak</b>					
<b>Adalbert Mieleczarek</b>					
<b>Valentin Pawlak</b>					
<b>Stanislaus Wolski</b>					
<b>Stanislaus Fintak</b>		4,0 Hohensalza PTE	a) Hohensalza b) do.	I. Hohensalza Ldbz. II. Hohensalza II	do.
<b>Adalbert Kopec</b>					
<b>Nikolaus Szyper</b>					
<b>Ludwig Kramer</b>	I. Bruno Kramer	6,0 Güldenhof PTE	a) Güldenhof b) Tuczno	I. Güldenhof II. Tannhofen	do.
<b>Frau Helene v. Morawska</b>		4,3 Argenau PTE	a) Roneck b) Plonkowo	I. Roneck II. Argenau	do.
<b>Franz Klettke</b>		6,6 Güldenhof PTE	a) Bartschin b) Kaisertreu	I. Gmiewkowitz II. Tannhofen	do.
<b>Walter von Schenck</b> , Ltn. a. D. in Kawentschin	II. W. Gorkow	Neugrabia PT Argenau E	a) Kl.-Morin b) Neugrabia	I. Gr.-Morin II. Argenau	do.
<b>Sigismund von Dzialowski</b>	II. Stanislaus Gutsche	3,0 Amsee PTE	a) Pakosch b) Ludzisk	I. Amsee II. Hohensalza I	do.
		Amsee PTE			

Name des Gutes bzw. Ortes	Grund- steuer- Rein- ertrag M	Größe in Hektaren (abgerundet)							Viehstand					Angaben aller industriellen An- lagen und Fern- sprechanschlüsse	
		Summe	Acker inkl. Gärten	Wiesen	Weiden	Holzungen	Unland, Hofräume, Wege usw.	Wasser	Pferde	Rindvieh		Schafe	Schweine		
										über- haupt	davon Kühe				
° Klein-Morin, Gut, z. Gem. Kl.-M. geh.	867	.	.	.	.	.	.	.	.	.	.	.	.	.	.
Klein-Opok, Kgl. Domäne	4839	278	248	10	.	.	6	14	40	120	30	.	70	Argenau 23	
Kleinwiese, Gut, z. Gem. K. geh.	1170	170	170	.	.	.	.	.	12	.	.	.	.	.	
Kobelniki, Rittergut.....	2371	150	132	15	.	.	3	.	24	80	35	.	150	Güldenhof 2	
Komaszyce, Rittergut....	3454	261	222	6	26	.	7	.	38	107	60	.	21	Hohensalza 427	
Königrätz, Gut, Rustikalbes., z. Gem. Szymborze geh. u. Anteil in Hohensalza	3243	104	102	1	.	.	1	.	12*	33	25	.	20	Hohensalza 250 * u. 8 Fohlen	
Koscielec, Fideikommiß, Rittergut, mit Dziarnowo, Gut..... und Leszczyce, Gut.....	18696	855	637	128	25	17	34	14	92	285	44	460	321	Hohensalza 2 Mühle, Ziegelei	
° Koscielec, Gut, z. Gem. K. geh.	1281	.	.	.	.	.	.	.	.	.	.	.	.	.	
Kruk, Vorwerk, zur Stadt Hohensalza geh. und Kruschlewitz, Gut....	1152	48	44	4	.	.	.	.	5	37	37	.	.	.	
Latkowo, Majorat, Rittergut	10477	483	455	9	.	3	14	2	52	240	10	900	110	Hohensalza 52 Feldbahn, starker Rübenbau und Mastung	
Leszcz b. Güldenhof, Rittergut	6760	456	390	10	16	10	15	15	52	150	40	700	100	Güldenhof 7 Feldbahnanlage	
Liebensee, Gut, z. Gem. L. geh.	918	*41,5	36	2	.	.	3	0,5	3	6	4	.	4	* davon w. 15 ha vom Pfarrer bew. Viehstand d. Pf.	
do. do. ....	874	71	41	.	.	.	0,5	29,5	10	5	3	6	12	Güldenhof 15	
Lipie, Rittergut..... mit Waltershof, Vorwerk, z. Stadt Argenau geh.	14084	687	625	60	50	4	16	.	70	380	120	500	200	Argenau 35	
Lischkowo, Rittergut, mit Lischkowo wola, Budziaki u. Wiesen-vorwerk	19636	1256	956	219	8	53	19	1	118	309	20	900	125	Güldenhof 4 u. öffentl. Fernspr. in Lischkowo Brennerei	
° Lischkowo, Gut, z. Gem. L. geh.	1371	.	.	.	.	.	.	.	.	.	.	.	.	.	
Lojewo, Gut, mit Vorwerk Königswerder und Rustikalbesitz	8420	559	492	66	.	13	48	.	42	156	10	600	15	Hohensalza 116 Rübenbau, Feldbahn	
° Lojewo, Gut, z. Gem. L. geh.	1110	.	.	.	.	.	.	.	.	.	.	.	.	.	
do. do. ....	2031	115	114	1	.	.	.	.	18	50	20	.	45	.	
do. do. ....	1689	.	.	.	.	.	.	.	.	.	.	.	.	.	
do. Gut, z. Gem. L. geh.	1461	101	71	20	10	.	.	.	16	40	10	.	20	.	
Lonkocin, Rittergut .... mit Góra, Gut.....	3362	506	319	81	10	90	6	.	40	140	80	.	150	Hohensalza 118 Genoss.-Molkerei	
Jaronty, Rittergut ....	3843	237	200	30	.	.	7	.	24	120	20	.	120	Hohensalza 19	
Witowy, Rittergut.....	2617	279	191	54	28	.	6	.	50	70	.	.	.	.	

Name des Besitzers	Name des I. Pächters II. Verwalters	Post-, Telegraphen- und Eisenbahnstation mit Angabe der Entfernung		Kirchspiele a) evangel. b) kathol.	I. Standesamtsbezirk II. Stadt- bzw. Polizeidistrikt	Sitz des Amtsgerichts
		km	Entfernung			
<b>Karl Romann</b>		5,8	Gr.-Morin P Kl.-Morin T Argenau E	a) Kl.-Morin b) Gr.-Morin	I. Gr.-Morin II. Argenau	Hohensalza
<b>Fiskus</b>	I. Johannes Kalckbrenner I. J. Madejewski	3,0	Neugrabia PT Argenau E	a) Kl.-Morin b) Neugrabia	I. Gr.-Morin II. Luisenfelde	do.
<b>Katholische Kirche</b> zu Kleinwiese		3,0	Luisenfelde P Kleinwiese T Argenau E	a) Luisenfelde b) Chlewisk	I. Luisenfelde II. do.	do.
<b>Stefan Kozłowski</b>	I. T. v. Czarlinski, Rittergutsbes. a. Gutfelde II. L. Furmanek	18,5	Güldenhof PT Argenau E	a) Güldenhof b) Tuczno	I. Güldenhof II. Tannhofen	do.
<b>Johann Nepomuk von Mlicki</b> (min.)		1,5	Güldenhof E	a) Hohensalza b) do.	I. Balzweiler II. Hohensalza II	do.
Frau Ökonomierat <b>Auguste Kunckell</b> , geb. Rapp		5,0	Hohensalza PTE	a) Hohensalza b) do.	I. Hohensalza Ldbz. II. Hohensalza II	do.
<b>Adolf von Poninski</b> , Landschaftsrat, Rittmeister a. D.	II. St. Jachimowicz	2,0	Hohensalza PTE	a) Hohensalza b) do.	I. Hohensalza Ldbz. II. Hohensalza I	do.
<b>Katholische Kirche</b> zu Koscielec		2,0	Hohensalza PTE	a) Hohensalza b) do.	I. Hohensalza Ldbz. II. Hohensalza I	do.
<b>August Otto</b>		4,0	Hohensalza PTE	a) Hohensalza b) Schadowitz	I. Schadowitz II. Latkowo	do.
<b>Hugo von Bufse</b> , Rittm. a. D., Landschaftsrat	II. Robert Feige	4,0	Hohensalza PTE (Eigen. Staatsbahnweiche in Wienslawitz)	a) Güldenhof b) Tuczno	I. Güldenhof II. Tannhofen	do.
Freiherr <b>Kurt von Reisswitz</b> , Major a. D.	II. Arno Praß	5,4	Güldenhof PTE	a) Güldenhof b) Liebensee	I. Penchowo II. Tannhofen	do.
<b>Katholische Kirche</b> zu Liebensee	I. H. Lehnhardt in Rucewko	3,0	Argenau PTE	a) Kl.-Morin b) Argenau	I. Argenau Ld. II. Argenau	do.
<b>Keller</b> , Oberstltm. a. D.	II. O. Herbst	7,0	Güldenhof P Lischkowo T Jakschitz E	a) Güldenhof b) Lischkowo	I. Lonzyn II. Roneck	do.
<b>Arnold von Rosenstiel</b> , Landrat a. D.	II. Friedr. Laute, Administrator	4,5	Lojewo PT Montwy E	a) Montwy b) Gora	I. Lojewo II. Hohensalza II	do.
<b>Heinrich von Schwartz</b> , Amtsrat in Hessen b. Braunschweig und <b>Ferdinand v. Schwartz</b> in Lischkowo		2,0	Radewitz PT Hohensalza E	a) Hohensalza b) Gora	I. Lojewo II. Hohensalza II	do.
<b>Katholische Kirche</b> zu Lischkowo		3,0	Radewitz PT Hohensalza E	a) Hohensalza b) Gora	I. Balzweiler II. Hohensalza II	do.
<b>Walter von Gierke</b> , Kgl. Oberamtmann in Polanowitz, Kreis Strelno		4,0	Hohensalza PTE	a) Hohensalza b) Gora	I. Balzweiler II. Hohensalza II	do.
<b>Eva</b> verw. <b>Baranowski Anton Barczak Johann Domalski Karl Ploszynski</b>		3,4	Radewitz PT Hohensalza E	a) Hohensalza b) Gora	I. Balzweiler II. Hohensalza II	do.
<b>Adam von Znaniński</b>		11,0	Hohensalza E	a) Hohensalza b) Gora	I. Balzweiler II. Hohensalza II	do.

Name des Gutes bzw. Ortes	Grund- steuer- Rein- ertrag <i>N</i>	Größe in Hektaren (abgerundet)							Viehstand					Angaben aller industriellen An- lagen und Fern- sprechanschlüsse
		Summe	Acker inkl. Gärten	Wiesen	Weiden	Holzungen	Unland, Hofräume, Wege usw.	Wasser	Pferde	Rindvieh			Schweine	
										über- haupt	davon Kühe	Schafe		
<b>Ludwigsruh, Gut</b> .....	3644	293	180	36	1	25	51	51	95	22	336	5	Argenau 41 Ziegelei	
mit <b>Unterwalde, Gut und Vorwerk Kreuzkrug</b>	1221	166	93	35	3	6	28							1
<b>Markowo, Majorat, Ritter- gut, m. Vorw. Emmingen</b>	11475	675	610	30	12	4	19	57	157	83	1124	130	Markowo 5	
<b>Branno, Gut</b> .....	4149	234	226	.	.	2	6	21	86	30	800	50		
<b>Perkowo, Rustikalbesitz</b>	1994	73	68	2	.	.	2	1	.	.	.	.		
<b>Mierzwin, Rittergut</b> .....	7077	410	360	20	4	6	20	44	150	40	.	.	Güldenhof 5	
<b>Milewo, Gut, z. Gutsbezirk Dobrogoschtz geh.</b>	404	40	24	14	.	.	2	5	12	8	.	19	Gr.-Neudorf 10	
° <b>Neudorf b. Argenau, Gut, z. Gem. N. geh.</b>	873	.	.	.	.	.	.	.	.	.	.	.		
° do. do. ....	999	.	.	.	.	.	.	.	.	.	.	.		
<b>Nischwitz, Kgl. Domäne, mit Milchhof</b>	15297	820	557	171	74	.	18	58	300	64	700	90	Güldenhof 3	
<b>Nischwitz, Gut, z. Gem. N. geh.</b>	695	35	31,5	2	1	.	0,5	9	21	12	.	10		
do. do. ....	976	48	42,5	3	2	.	0,5	7	18	10	.	12		
do. do. ....	1024	51	45	4	1	.	1	6	20	10	.	8		
<b>Olschewitz, Gut</b> .....	4266	268	243	20	.	.	5	45	90	20	300	20	Hohensalza 21	
<b>Orlowo, Rittergut, Fidei- kommiß</b>	15635	572	544	6	.	.	22	50	270	80	.	100	Hohensalza 49	
<b>Orlowo, Gut, z. Gem. O... geh.</b>	1713	69	*61 7,7	.	.	.	0,3	2	6	4	.	4		
° <b>Osniszewko, Gut, z. Gem. O. geh.</b>	1326	.	.	.	.	.	.	.	.	.	.	.		
° do. do. ....	921	.	.	.	.	.	.	.	.	.	.	.		
° do. do. ....	1698	83	82	1	.	.	.	12	50	18	6	30	Luisenfelde 10	
° do. do. ....	930	.	.	.	.	.	.	.	.	.	.	.		
° do. do. ....	1171	.	.	.	.	.	.	.	.	.	.	.		
° do. do. ....	912	40	39	.	.	.	1	9	16	10	.	35		
<b>Osniszewo, Rittergut</b> .....	7738	414	384	20	2	.	7	1	35	170	22	.	Argenau 23	
<b>Ostburg, Gut, z. Gem. O. geh.</b>	759	35	35	.	.	.	.	*5	30	12	.	20	* u. 2 Fohlen	
do. do. ....	828	40	36	4	.	.	.	*6	40	15	.	20	* u. 4 Fohlen	
° do. do. ....	813	.	.	.	.	.	.	.	.	.	.	.		
° do. do. ....	1029	45	44,5	0,3	.	.	0,2	8	35	12	4	25		
° do. do. ....	981	.	.	.	.	.	.	.	.	.	.	.		
<b>Ostrów, Vorwerk, z. Guts- bezirk Scharley geh.</b>	774	152,5	108	12,5	10 u. Torf	.	2	20	15	40	8	.	40 Hohensalza 352 Mastviehwirtsch., Zuckerrübenbau, Feldbahn	
<b>Ostrowo b. Amsee, Rittergut</b>	9000	450	288	.	70	.	92	30	122	44	5	80	Pakosch 4	
do. Gut, z. Gutsbezirk O. geh.	1302	56	49,5	5,5	0,5	.	0,5	.	.	.	.	.		
<b>Ostwehr, Gut, z. Gem. O. geh.</b>	1158	82	73	5	2	2	.	8	40	24	4	100	Freitagsheim 9	
<b>Palczyn, Rittergut</b> .....	10318	605	425	86	43	37	14	75	250	70	.	250	Gr.-Neudorf 6 Feldbahnbetrieb, Rübenbahn zur Zuckerfbr. Tuczno	

Name des Besitzers	Name des I. Pächters II. Verwalters	Post-, Telegraphen- und Eisenbahnstation mit Angabe der km Entfernung	Kirchspiele a) evangel. b) kathol.	I. Standesamts- bezirk II. Stadt- bzw. Polizeidistrikt	Sitz des Amts- gerichts
Frau <b>Käthe Sperling</b> geb. Wagener und Kinder		0,5 Argenau PTE	a) Argenau b) do.	I. Argenau Ldbz. II. Argenau	Hohen- salza
		Argenau PTE			
Frau Landesökonomierat <b>Emma von Kunkel</b>		6,0 Markowo PT	a) Kl.-Morin b) Gr.-Morin	I. Gr.-Morin II. Argenau	do.
		Argenau E			
		7,0 Argenau E			
		Markowo PT			
<b>Clara v. Wienskowski</b>	II. Franke	7,0 Argenau E	a) Kl.-Morin b) Argenau	I. Güldenhof II. Tannhofen	do.
		4,0 Güldenhof PTE	a) Güldenhof b) Tuczno		
<b>Reinh. Gollnik</b>		5,0 Güldenhof PTE	a) Güldenhof b) Liebensee	I. Güldenhof II. Tannhofen	do.
<b>Marzell Litwicki</b>		Argenau PTE	a) Kl.-Morin b) Gr.-Morin	I. Gr.-Morin II. Argenau	do.
<b>Ignatz Tyloch</b>					
<b>Fiskus</b>	I. Bernhard Seer, Amtsrat, Haupt- mann a. D.	4,0 Güldenhof PTE	a) Güldenhof b) Lischkowo	I. Gniewkowitz II. Roneck	do.
<b>Benno Hegemann</b>					
<b>Joh. Lewandowski</b>		5,5 Hohensalza PTE	a) Hohensalza b) Parchanie	I. Hohensalza Ldbz. II. Hohensalza II	do.
<b>Josef Orlikowski</b> Frau <b>Ottilie Eberlein</b>					
<b>Fritz Beyme</b>	I.*Fritz Beyme, Rittergutsbes. II. Hch. Neumann	5,0 Hohensalza PTE	a) Hohensalza b) Orlowo	I. Hohensalza Ldbz. II. Hohensalza II	do.
<b>Katholische Kirche zu Orlowo, Nutz.: Fr. Guzi- kowski, Propst</b>					
<b>Johann Adamski</b>		1,5 Ostburg PT 11,0 Argenau E	a) Kl.-Morin b) Brudnia	I. Gr.-Morin II. Luisenfelde	do.
<b>Kasimir Adamski</b> <b>Anton Drygalski</b> <b>Hilarius Filipiak</b> <b>Stanisl. Mielczarek</b> <b>Stefan Sobocinski, Gem.-V.</b>					
<b>Arnold von Rosenstiel,</b> Landrat a. D. in Lipie	II. Wilh. Fuldner, Administrator	3,0 Ostburg PT 10,0 Argenau E	a) Kl.-Morin b) Neugrabia	I. Gr.-Morin II. Luisenfelde	do.
<b>F. Henniger</b> <b>Julius Mutschler</b> <b>Emil Reiner</b> <b>Friedr. Schott</b> <b>Wilh. Würtz</b>	II. Niewola	16,0 Ostburg PT 7,0 Hohensalza E Grossendorf E	a) Kl.-Morin b) Brudnia	I. Schöngrund II. Luisenfelde	do.
<b>Peter Umbreit</b>					
<b>Dr. Walter Buresch, Land- rat, Hohensalza</b>	II. Schoenemann	3,0 Amsee PTE	a) Pakosch b) Ostrowo bei Amsee	I. Amsee II. Hohensalza I	do.
<b>Katholische Kirche zu Ostrowo a. A.</b>	I. Dr. W. Buresch				
<b>Heinr. Dingerdissen</b>		2,0 Freitagsheim PT	a) Radewitz b) Freitagsheim	I. Freitagsheim II. Luisenfelde	do.
<b>Bruno Jahnz, Rittmstr. a. D.</b>	II. Arndt, Inspektor	15,0 Kruschwitz E	a) Gr.-Neudorf b) Liebensee	I. Penchowo II. Tannhofen	do.
		5,0 Gr.-Neudorf PTE			

Name des Gutes bzw. Ortes	Grund- steuer- Rein- ertrag M	Größe in Hektaren (abgerundet)							Viehstand					Angaben aller industriellen An- lagen und Fern- sprechanschlüsse
		Summe	Acker inkl. Gärten	Wiesen	Weiden	Holzungen	Unland, Hofräume, Wege usw.	Wasser	Rindvieh			Schafe	Schweine	
									Pferde	über- haupt	davon Kühe			
<b>Parchanie</b> , adl. Gut .....	5800	343,5	310	25	5	.	3,5	26	120	40	.	50	☛ Hohensalza 425	
do. Gut, z. Gem. P. geh.	1176	100	100	.	.	.	.	10	20	20	6	.	Dampfpflugkultur,	
do. Pfarrgut, do. ..	2316	155	.	.	.	.	.	29	63	32	.	40	starker Rübenbau	
do. Gut, do. ..	2484	226	189	2	4	15	15	1	20	60	12	60	u. Gleisanschluß,	
☉ <b>Penchowo</b> , Gut, z. Gem. P. geh.	711	.	.	.	.	.	.	.	.	.	.	.	Viehmast	
☉ do. do. ....	?	40,8	25,5	9,7	*5,8	.	.	.	.	.	.	.	Genossenschafts-	
☉ do. do. ....	1062	37,3	33	4	.	0,3	.	8	30	12	.	40	Rahmstation	
☉ do. do. ....	756	.	.	.	.	.	.	.	.	.	.	.	* Torf	
☉ do. do. ....	1002	.	.	.	.	.	.	.	.	.	.	.		
☉ do. do. ....	1482	77,6	67	10	.	0,6	.	13	42	14	1	50		
☉ do. do. ....	960	44	40	3	1	.	.	7	28	12	2	20		
<b>Pieczysk</b> , Rittergut .....	1644	271	175	45	.	45	6	40	26	6	79	13	☛ Freitagsheim 7	
<b>Plawin</b> , Rittergut .....	5430	306	294	9	.	.	3	36	99	3	.	3	☛ Hohensalza 361	
und <b>Ritschersewko</b> , Ritter- gut	3976	215	208	7	.	.	.	12	84	1	.	.		
<b>Plawinek</b> , Rittergut .....	5509	437	400	25	.	7	5	49	119	56	.	107	☛ Hohensalza 24	
<b>Plonkowo</b> , Gut .....	6968	379	334	28	8	.	9	41	159	40	.	122	☛ Roneck 3	
<b>Popowitz (Popowice)</b> , Rittergut	5214	312	255	27	24	.	6	30	136	36	.	30	☛ Hohensalza 254	
☉ do. Gut .....	1248	.	.	.	.	.	.	.	.	.	.	.		
<b>Popowitzki (Popo- wiczki)</b> , Gut	2224	163	146	14	.	.	3	27	80	30	.	75		
<b>Radlowek</b> , Gut .....	5667	282	248	5	20	.	6	3	20	100	.	.	☛ Hohensalza 240	
<b>Reichsmark</b> , Restgut, zur Gem. R. geh.	1570	125	119	.	.	.	4	2	15	65	9	20	☛ Argenau 47	
<b>Reinau</b> , Forstgut .....	4112	1043	18	6	.	1009	10	6	20	12	.	14		
<b>Romburg</b> , Gut .....	3993	163	158	.	1	.	3	1	32	59	52	22	☛ Hohensalza 397	
do. Gut, z. Gem. R. geh.	2778	97	94	2	.	.	1	2	44	20	.	15	☛ Zuckerrübenbau	
<b>Roemershof</b> , Rittergut ..	4326	646	383	48	58	62	15	80	42	131	37	498	☛ Ziegelei	
<b>Rübenau</b> , Gut .....	8400	250	239	4	.	.	7	25	50	3	.	6	☛ Pakosch 17	
<b>Rucewko</b> , Kgl. Domäne ..	7862	364	326	18	3	.	16	1	62	178	66	48	☛ Viehzucht, Rüben- bau, Milchlieg- an Molkerei	
<b>Rucewo</b> , Rittergut .....	13662	570	541	20	.	.	9	60	300	40	.	.	☛ Hohensalza 42	
☉ <b>Rycerzewo</b> , Gut, z. Gem. R. geh.	1083	40	.	.	.	.	.	.	.	.	.	.		
<b>Schadlowitz</b> , adl. Gut ...	7405	260	258	.	.	.	2	30	140	6	.	250	☛ Hohensalza 53	
do. Gut, z. Gem. Sch. geh.	2991	146	146	.	.	.	.	.	.	.	.	.	Vollbahnanschluß	
do. do. ....	1023	51	45	.	5	.	1	11	32	10	.	5	Schadlowitzer	
do. do. ....	909	.	.	.	.	.	.	.	.	.	.	.	Weiche	
do. do. ....	774	29	28	1	.	.	.	6	22	6	.	9		
do. do. ....	804	38	34	.	4	.	.	9	22	10	.	6		

Name des Besitzers	Name des I. Pächters II. Verwalters	Post-, Telegraphen- und Eisenbahnstation mit Angabe der km Entfernung	Kirchspiele a) evangel. b) kathol.	I. Standesamts- bezirk II. Stadt- bzw. Polizeidistrikt	Sitz des Amts- gerichts	
<b>Königl. Ansiedlungs- kommission</b> in Posen	II. Gg. Mikoleites	9,0	Parchanie PT Hohensalza E	a) Hohensalza b) Parchanie	I. Schöngrund II. Luisenfelde	Hohen- salza
<b>Josef Goliwas</b>	I. Jan Grochowina					
<b>Katholische Kirche</b> zu Parchanie						
<b>Stanislaus Wyborski</b>		10,0	Parchanie PT Hohensalza E			
<b>Emil Joop</b>	I. Jesiołowski	5,0	Großneudorf PTE	a) Gr.-Neudorf b) Penchowo	I. Penchowo II. Tannhofen	do.
<b>Kath. Kirche</b> zu Liebensee						
<b>Emil Liebenau</b>						
<b>Arnold Reislér</b>						
<b>Friedrich Reislér</b>						
<b>Emil Rinno</b>	1,0 13,0 4,0	Radewitz PT Hohensalza E JakschitzPTE	a) Radewitz b) Freitagsheim	I. Freitagsheim II. Luisenfelde	do.	
<b>Emil Weifs</b>						
<b>J. Halagiera</b>						
<b>Otto Schreiber</b>						
Frau verw. <b>K.v. Lyskowska</b> geb. von Jaczyńska	II. von Chrza- nowski	5,0 9,0	Radewitz PT Hohensalza E	a) Hohensalza b) Gora	II. Hohensalza I I. Balzweiler	do.
<b>Anton Kazmierczak</b>						
<b>Katholische Kirche</b> zu Hohensalza	I. Joseph Laubitz in Leuten	4,0 6,5	Rojewo PT Argenau E	a) Roneck b) Plonkowo	II. do.	do.
<b>Thomas Dominiak</b>						
<b>Katholische Kirche</b> zu Koscielec	I. Anton Hoppe	5,0	JakschitzPTE	a) Hohensalza b) Koscielec	I. Lonzyn II. Hohensalza I	do.
<b>Wladimir v. Wichlinski</b> auf Helenowo						
Frau Amtsrat <b>Marie von</b> <b>Kunkel</b> geb. von Busse	II. K. v. Kunkel	Gr.-Morin PT Argenau E	a) Kl.-Morin b) Gr.-Morin	I. Kl.-Morin II. Argenau	do.	
<b>Fiskus</b>						
<b>Königl. Ansiedlungs- kommission</b> in Posen	II. Ökonomierat Alttag	3,5 14,0	Parchanie PT Hohensalza E	a) Radewitz b) Parchanie	I. Schöngrund II. Luisenfelde	do.
<b>Anton Glowacki</b>						
<b>Max Roemer</b>	2,0	Hohensalza PTE	a) Hohensalza b) do.	I. Hohensalza Ldbz.	do.	
<b>Karl Strebe</b> , Landschaftsrat						
<b>Fiskus</b>	I. Hugo Leonhardt	4,0	Güldenhof PTE	a) Güldenhof b) Liebensee	I. Penchowo II. Tannhofen	do.
<b>R. Baumgart</b>						
<b>Josefa Batlinska</b>	2,0	Güldenhof PTE	a) Güldenhof b) Liebensee	I. Güldenhof II. Tannhofen	do.	
<b>Amandus Schwarz</b>						
<b>Katholische Kirche</b> zu Schadlowitz	I. Einzeln ver- pachtet	3,0	KoscielecPTE	a) Hohensalza b) Koscielec	I. Hohensalza Ldbz.	do.
<b>Jakob Posadzy</b>						
<b>Wladisl. Szymanski</b>	3,0	Großendorf PTE	a) Hohensalza b) Schadlowitz	I. Schadlowitz II. Hohensalza II	do.	
<b>Adalbert Wielich</b>						
<b>Adalb. Wypiewski</b>						

Name des Gutes bzw. Ortes	Grund- steuer- Rein- trag M	Größe in Hektaren (abgerundet)							Viehstand					Angaben aller industriellen An- lagen und Fern- sprechanschlüsse
		Summe	Ackerinkl. Gärten	Wiesen	Weiden	Holungen	Unland, Hofräume, Wege usw.	Wasser	Pferde	Rindvieh			Schweine	
										über- haupt	davon Kühe	Schafe		
Scharley, Rittergut . . . . .	7200	730	575	62	50		43	50	200	6		120	Hohensalza 441	
Karczyn, Rittergut und Vorwerk Arturowo . . . . .	9063	909	538	325	19		27	80	250	70	470	200	Hohensalza 93 Zuckerrübenbau, Feldbahnbetrieb Öff. Fernspr. Kiefern Samen- darre	
Schirpitz, Kgl. Oberförst., mit den Schutzbez. Ruh- heide, Schirpitz, Kun- kel, Bärenberg und Fahrenberg	10253	7728	604			7109	15	9	26	17		25		
Schönau, Rittergut . . . . .	4406	272	244	8	13	3	4	28	106	28	289	43	Argenau 23	
Schöngrund, Gut, z. Gem. Sch. geh.	981	45	43	2				6	32	14		35		
do. do. . . . .	810													
do. do. . . . .	810													
do. do. . . . .	756	52	52					7	38	16		27		
do. do. . . . .	1038													
Schönwiese, Restgut . . . . .	655	102	88	3	3	5	2	1	12	40	12		40	
Sikorowo, Gut, z. Gem. S. geh., mit Anteil in Lojewo und Szymborze	3623	316	300	10	5		1	40	170 u. 70 Zug- ochsen	50		20	Feldbahn, Zucker- rübenbau, Rinder- mast	
Skalmirowitz b. J., Rittergut	7909	421	413				8	28	146	1			Hohensalza 113	
Slabencin b. H., Rittergut	5685	233,8	215,5	15			3	0,3	20	106	25		74	
Slabencinek, Gut, z. Gem. S. geh.	2700	129	118	10			1		20	60	25	200	Hohensalza 461	
Sobiesiernie, Gut . . . . .	2553	225	199	15		1	10	20	80	40	4	100	Freitagsheim 8	
Soykowo, Gut . . . . .	7326	237	229	2	1		5		20	98	30*		Hohensalza 365 * Deput.-Vieh	
Strzemkowo, Gut . . . . .	6007	283	275		5		2	1	24 u. 10 Fohlen	140	3	100	30	
Szymborze, Gut, z. Gem. S. geh.	762	30	28,5		1		0,5		4	18	8		8	
do. do. . . . .	1320	54	45	3	5		1		11	20	15		6	
Truszczyzna, Propsteigut	1959	130	108,2	3,2	16		2,2	0,4	20	43	29		32	
Trzask, Rittergut . . . . .	2513	215	188	4	18		5		24	112	40		60	
Tuczno, Rittergut . . . . .	10320	702	468	42	13	54	11	114	73	195	33		120	
do. Gut, z. Gem. T. geh.	2286													
do. do. . . . .	915	71	62	7	1		1		13	26	14		29	
do. do. . . . .	1275	143,5	140,5				3		8	70	15			
Tupadly b. G., Rittergut	5274	325	270	51			4		36	110	4		6	
Turzany, Gut, z. Gem. T. geh.	1062													
Walentinowo, Rittergut.	4044	244	230	5	5		3	1	16	36	13		43	
Wengierce, Rittergut . . . . mit	7753	472	348	75	25	6	18		60	223	99		235	
Amsee (Janikowo), Vor- werk, z. Gem. A. geh.	2937	174	134	6	3		4	27	8	58			Molkerei	

Name des Besitzers	Name des I. Pächters II. Verwalters		Post-, Telegraphen- und Eisenbahnstation mit Angabe der km Entfernung		Kirchspiele a) evangel. b) kathol.	I. Standesamts- bezirk II. Stadt- bzw. Polizeidistrikt	Sitz des Amts- gerichts
	km	Entfernung	km	Entfernung			
Wladyslaw v. Kosciel- ski auf Miloslaw	II. Adam Hoppe		3,0	Lojewo PT	a) Montwy	I. Lojewo	Hohen- salza
	I. Josef v. Frag- stein u. Niems- dorff		1,0 4,0	Lojewo PT Hohensalza E	a) Radewitz b) Gora	I. Lojewo II. Hohensalza II	do.
Fiskus	II. Kniehase, Kgl. Oberförster		6,0	Schirpitz PTE	a) Podgorz (Prov. Westpr.) b) Podgorz	I. Argenau Ldbz. II. Argenau	do.
Klara verw. Ludwig	II. Bruno Brentzel		6,0 14,0	Ostburg P Argenau TE	a) Luisenfelde b) Brudnia	I. Luisenfelde II. do.	do.
Emil Göhring			3,0 11,5	Parchanie PT Argenau E	a) Eigenheim b) Parchanie	I. Schöngrund II. Luisenfelde	do.
Waldemar Romann Herm. Schott Robert Würtz Wilhelm Würtz Ludwig Friedrich			4,0 10,0 4,0	Radewitz PT Hohensalza E Montwy PTE	a) Hohensalza b) Gora a) Montwy b) Gora	I. Balzweiler II. Luisenfelde I. Lojewo II. Hohensalza II	do. do.
Karl Ploszynski	II. Erich Mański		3,0	Wierzchosla- witz PTE	a) Hohensalza b) Schadlowitz	I. Schadlowitz II. Hohensalza II	do.
Ernst Hergersberg	II. Josef Wrana, Inspektor		5,0 4,0 2,0	Hohensalza PT Hohensalza E Hohensalza PTE	a) Hohensalza b) Koscielec	I. Hohensalza II. Hohensalza I	do.
Ludwig Grzimek, Haupt- mann d. L. Anton Grobelski, Strzem- kowo Nikodem Zielinski			1,5	Freitagsheim PT	a) Radewitz b) Freitagsheim	I. Freitagsheim II. Luisenfelde	do.
Stanislaus von Brzeski in Cieslin bei Hohensalza	II. Joseph von Uminski		15,0 4,0	Hohensalza E Hohensalza PTE	a) Hohensalza b) Koscielec	I. Hohensalza Ldbz. II. Hohensalza I	do.
Anton Grobelski			5,0	Hohensalza PTE	a) Hohensalza b) do.	I. Jakschitz II. Hohensalza I	do.
Josef Drabik			2,5	Montwy PTE	a) Montwy b) Hohensalza	I. Hohensalza Ldbz. II. Hohensalza II	do.
Josefa verw. Posadzy			3,0	Argenau PTE	a) Argenau b) do.	I. Argenau Ld. II. Argenau	do.
Katholische Kirche in Argenau Karl Wiegand	I. W. Mielcarek		5,0	Hohensalza PTE	a) Hohensalza b) do.	I. Balzweiler II. Hohensalza II	do.
Lucyan von Wichlinski Katholische Kirche zu Tuczno Jakob Maciejewski Otto Schreiber in Plawin Hans Klug			3,0	Jakschitz PTE	a) Hohensalza b) Tuczno	I. Lonzyn II. Hohensalza I	do.
Franz Kopec			5,0	Güldenhof PTE	a) Elsendorf b) Lischkowo	I. Gniewkowitz II. Tannhofen	do.
Thaddäus Cybichowski			8,0	Hohensalza PTE	a) Hohensalza b) do.	I. Dziennitz II. Hohensalza II	do.
			4,0 23,0 4,0	Luisenfelde PT Hohensalza E Amsee PTE	a) Luisenfelde b) Kleinwiese a) Pakosch b) Ostrowo bei Amsee	I. Luisenfelde II. do. I. Amsee II. Hohensalza I	do. do.
Anton von Dembinski	II. Hoppe		1,5	Amsee PTE	a) Pakosch b) Ludzisk	I. Amsee II. Hohensalza I	do.

Name des Gutes bzw. Ortes	Grundsteuer-Reinertrag M	Größe in Hektaren (abgerundet)							Viehstand					Angaben aller industriellen Anlagen und Fernsprechanschlüsse
		Summe	Ackerinkl. Gärten	Wiesen	Weiden	Holzungen	Unland, Hofräume, Wege usw.	Wasser	Pferde	Rindvieh		Schafe	Schweine	
										überhaupt	davon Kühe			
<b>Wibrannowo</b> , Gut, mit <b>Lonzyn</b> , Vorwerk und Bauernländereien	14274	534	505	2	.	.	25	2	40	200	.	.	114	☛ Hohensalza 79 Elekt. Lichtanlage
<b>Wielowies</b> , Gut, z. Gem. W. geh.	741	43	41,5	0,5	.	.	1	.	.	23	?	.	.	
<b>Wienslawitz</b> , Rittergut...	5474	251	244	2	.	.	5	.	18	100	.	600	30	Vollbahnanschluß
<b>Wierschoslawitz</b> , Rittergut, mit	6091	243	214	7	.	.	4	18	.	.	.	.	.	☛ Großendorf 10 Landwirtsch. Universaldarre, Syst. Büttner & Mayer, Kartoffeltrockenanlage
<b>Schadlowitz</b> , Kolonie, Vorwerk	3033	125	120	4	.	.	1	.	30	130	5	.	20	
<b>Wierzbiczany</b> , Fideikommiß, Rittergut, mit	13434	786	639	81	.	.	16	.	126	219	76	661	163	☛ Argenu 8 Feldbahn, Gleisanschluß, Windturb. mit Kreissäge
<b>Ostrowo</b> b. Argenu ....	10969	628	442	103	21	.	62	.	31	182	64	769	119	☛ Pakosch 5
<b>Wiesenfelde</b> , Gut.....	6251	444	364	45	20	.	15	.	48	248	114	.	200	
<b>Wodek</b> , Kgl. Oberförsterei, m. d. Schutzbez. <b>Grünfliefs</b> , <b>Wodek</b> , <b>Kienberg</b> , <b>Getau</b> , <b>Grätz</b> u. <b>Waldhaus</b>	10000	6577	186		6323	68	.	12	50	35	4	75		☛ Öffentl. Fernsprechstelle Wodek
<b>Woydahl</b> , Gut .....	1867	390	246	75	.	55	14	.	50	20	.	400	400	☛ Pakosch 31 Zementwarenfabr. u. Kieswerke, Anschlußgleis
<b>Zagajewitz</b> , Rittergut ....	4776	232	224	.	.	.	8	.	32	116	52	.	87	☛ Argenu 23
<b>Zelechlin</b> , Gut m. Anteil in <b>Elsendorf</b> (Kr. Bromberg)	5180 ?	312 34	259	38	.	6	9	.	50	120	30	.	60	☛ Roneck 1 Zuckerrübenbau, gr. Mergellager, Milchwirtschaft

Kreis

Behörden, Rechtsanwälte und Beamte der Provinz siehe: Handbuch der Königl. Behörden.

Kreisstadt:

Name des Gutes bzw. Ortes	Grundsteuer-Reinertrag M	Größe in Hektaren (abgerundet)							Viehstand					Angaben aller industriellen Anlagen und Fernsprechanschlüsse
		Summe	Ackerinkl. Gärten	Wiesen	Weiden	Holzungen	Unland, Hofräume, Wege usw.	Wasser	Pferde	Rindvieh		Schafe	Schweine	
										überhaupt	davon Kühe			
<b>Auerbachshütte</b> , Gut, mit <b>Eisenhammer</b> , z. Gem. Schönfeld geh.	470	42	31	.	2	.	9	.	10	.	.	.	.	☛ Schneidemühl 201 Stahl- u. Eisenh., Pflugscharfabrik, jährl. ca. 5000 Ztr.
<b>Bergenhurst</b> , Gut, z. Stadt Schneidemühle geh.	655	139	113	16		9	1	.	.	.	.	.	.	☛ Schneidemühl 84
<b>Borowomühle</b> , Mühlen- gut, z. Gem. Waldberg geh.	199	84	38	30	.	12	1	3	12	16	9	.	17	Wassermühle, Ziegelei
<b>Dziembowo</b> , Rittergut ...	6410	859	430	143	?	223	40	?	46	150	100	.	150	☛ Erpel 4 Brennerei
<b>Bischke</b> , Rittergut .....	3081	218	145	68	.	1	4	.	18	100	.	.	250	
<b>Grüntal</b> , Gut, zur Stadt Schneidemühl geh.	3606	153	116	10	.	25	2	.	12	3	3	.	100	☛ Schneidemühl 34 Dampfziegelei

Name des Besitzers	Name des I. Pächters II. Verwalters	Post-, Telegraphen- und Eisenbahnstation mit Angabe der km Entfernung	Kirchspiele a) evangel. b) kathol.	I. Standesamtsbezirk II. Stadt- bzw. Polizeidistrikt	Sitz des Amtsgerichts
<b>August Richter</b>		6,0 Jakschitz PTE	a) Roneck b) Lischkowo	I. Lonzyn II. Roneck	Hohensalza
<b>Josef Czaykowski</b>		Argenu PTE	a) Argenu b) Ostrowo	I. Argenu II. do.	do.
<b>Robert Grasmann</b> , Steglitz bei Berlin, Schloßstr. 41	I. Amandus Schwarz in Schadlowitz	9,0 Hohensalza PTE Weidener Weiche EKlb	a) Hohensalza b) Schadlowitz	I. Schadlowitz II. Hohensalza II	do.
<b>Karl Stübner</b>		1,0 Großendorf (Kr. Hohensalza) PTE	a) Argenu b) Plonkowo	I. Argenu Ldbz. II. Argenu	do.
		a) Argenu b) Schadlowitz			
<b>Freiherr Kurt v. Schlichting</b> , Kgl. Kammerherr		4,6 Argenu PTE	a) Kl.-Morin b) Ostrowo	I. Kl.-Morin II. Argenu	do.
		2,0 Großendorf PTE	bei Argenu	I. Argenu Ld.	do.
		<b>Casimir v. Chrzanowski</b>	4,0 Amsee PTE	a) Pakosch [see b) Ostrowo b. Am-]	I. Amsee II. Hohensalza I
<b>Fiskus</b>	II. Huber, Kgl. Oberförster	9,0 Wodek PT Weichselthal E	a) Grünkirch b) Plonkowo	I. Grünkirch II. Roneck	do.
<b>Amandus Schwartz</b> in Schadlowitz	II. Alex. Walter, Fabrikdirektor II. Hans Lange, Inspektor	7,0 Pakosch PTE 9,0 Güldenhof E 5,0 Hansdorf E	a) Bartschin b) Tuczno	I. Güldenhof II. Tannhofen	do.
<b>Bruno Friede</b>		3,4 Ostburg PT 8,5 Argenu E	a) Kl.-Morin b) Brudnia	I. Schöngrund II. Luisenfelde	do.
<b>Jadwiga Szudrowicz</b>	II. Edmund Kazmierski	1,0 Roneck PT 5,0 Jakschitz E	a) Roneck b) Lischkowo	I. Roneck II. do.	do.

Kolmar i. P.

Kolmar i. P.

Landgericht: **Schneidemühl.**  
Landwehrbezirk: **Schneidemühl.**

Name des Besitzers	Name des I. Pächters II. Verwalters	Post-, Telegraphen- und Eisenbahnstation mit Angabe der km Entfernung	Kirchspiele a) evangel. b) kathol.	I. Standesamtsbezirk II. Stadt- bzw. Polizeidistrikt	Sitz des Amtsgerichts
<b>Gebr. Falk</b> in Schneidemühl		2,0 Schönfeld PTE 8,0 Schneidemühl E	a) Krojanke (Prov. Westpr.) b) Schmilau	I. Schneidemühl Ldbz. II. Schneidemühl	Schneidemühl
<b>Friedr. Wilhelm Ritter</b>		3,5 Schneidemühl PTE	a) Schneidemühl b) do.	I. Schneidemühl II. do.	do.
<b>Königl. Ansiedlungskommission</b> in Posen	II. Hagendorf	6,5 Samotschin PT 12,7 Weißenhöhe E	a) Samotschin b) Choyna	I. Samotschin Ld. II. Samotschin	Margonin
<b>Bogislaw v. Klitzing</b> , General-Landschaftsdirekt. in Posen	II. Traug. Mrosko, Administrator	1,0 Gertrauden- hütte PTE	a) Dziembowo b) Morzewo	I. Dziembowo II. Usch	Schneidemühl
		4,5 Gertrauden- hütte PTE	a) Dziembowo b) Usch	I. Dziembowo II. Usch	do.
<b>Rzymkowski</b>		3,5 Schneidemühl PTE	a) Schneidemühl b) do.	I. Schneidemühl II. do.	do.

Name des Gutes bzw. Ortes	Grund- steuer- Rein- ertrag M	Größe in Hektaren (abgerundet)							Viehstand					Angaben aller industriellen An- lagen und Fern- sprechanschlüsse
		Summe	Acker inkl. Gärten	Wiesen	Weiden	Holzungen	Upland Hofräume, Wege usw.	Wasser	Pferde	Rindvieh über- haupt davon Kühe	Schafe	Schweine		
<b>Jablonowo</b> , Rittergut, mit Vorwerk <b>Kegelsau</b> und <b>Nowen</b> , Vorwerk	13885	1964	1028	154	51	799	38	4	52	201	93	757	181	☞ Usch 12 Dampfbrennerei, Ziegelei, Mühle
<b>Jaktorowo</b> , Rittergut, mit d. Vorw. <b>Josephowo</b> u. <b>Sophienhof</b>	10984	1156	422	178	3	425	127	1	56	150	60	150	☞ Samotschin 9 Brennerei, Dampf- sägemühle, Ziegel.	
<b>Jaktorowo</b> , Gut, z. Gem. J. geh.	753	222	60	10	4	70	70	8	8	29	9	25	☞ Samotschin 33	
<b>Jaratz</b> b. Schmielau, Gut, z. Gem. Schm. geh.	1200	170	144	11	3	9	2	1	12 u. 2 Fohlen	54	30	100	60	Beteil. a. 2 Genoss.- Brennereien
<b>Klofsmühle</b> , Mühlengut, z. Gem. Studsin geh.		35	35						13	6	3			☞ Kolmar i. P. 18 Dampf- u. Wasser- mahlmühle
<b>Kolmar i. P.</b> , Mühlengut, z. Stadt K. geh.	164	42	33	5	3			1	20	3	3		4	☞ Kolmar i. P. 4 Dampf- u. Wasser- mahl- u. Schneide- mühle, Baugesch., Dampfziegelei
<b>Küddowtal</b> , Lehngut, zur Gem. K. geh.	2440	311	162,5	46	15	82	3,5	2	15 u. 6 Fohlen	76	45		50	☞ Schneide- mühl 275
do. Gut, z. Gem. K. geh.	771	78	34	8	2	34	1		4	21	13		6	
<b>Landhof</b> , Gut, zur Gem. Brodden geh.	450	88	70	5	5		8		6	20	9		15	
<b>Liebenthal</b> , Gut	1600	231	195	20	1	15			20	75	45		100	☞ Erpel 2 Kiesgrube, Molker.
<b>Lipin</b> , Gut, zum Gutsbezirk Margoninsdorf geh., mit <b>Eichenau</b> , do.	5400 1150	658 187	525 167	55 8	28 8	? 3	3 1	16 12	59 60	27 24	769 40	14		☞ Margonin 9 Dampfbrennerei, Ziegelei
<b>Malinchen</b> , Gut, z. Gem. Usch-Hauland geh.	973	116	69	10	10	25	2		8	30	16		70	15
<b>Margonin</b> , Gut, z. Gem. M. geh.														☞ Margonin 14
<b>Margoninsdorf</b> , Königl. Oberförsterei, m. d. Schutzbez. <b>Lipin</b> , <b>Margonin</b> und <b>Wesrednik</b>		3384	694			2383	307							Brennerei
<b>Mirosław</b> , Rittergut	4903	543	366	28	3	141	4	1	55	160	40		100	☞ Usch 13
<b>Morzewo</b> , Pfarrgut, z. Gem. M. geh.	978	172	70	35	54	10	3		12	50	23		43	
<b>Neubuden</b> , Gut, m. Rustikalbesitz	858	202	123	12	4	40	23		11	32	12		20	☞ Budsin 11
<b>Neuffer</b> , Gut, zur Stadt Schneidemühl geh.	605	192	132	8	4	40	5	3	12	36	30		25	☞ Schneide- mühl 207
<b>Neu-Witkowitz</b> , Vorwerk, z. Gutsbez. Prochnowo geh.	2658	218	195	16			7		24	20	16		36	☞ Margonin 13
<b>Nikelskowo</b> , Rittergut mit <b>Chrostowo</b> , Vorwerk	6309 5250	1149,7	674,7	124,7	116,4	123,8	9,2	0,9	78	300	109	1058	281	Dampfbrennerei Ziegelei
<b>Strelitz</b> , Rittergut, mit <b>Konstantin</b> , Gut u. <b>Mirowo</b> , Vorwerk	14734	1990,3	1309,7	229,4	39,5	346,4	44	21,3	130	423	200	1328	208	☞ Kolmar i. P. 25 Brennerei

Name des Besitzers	Name des I. Pächters II. Verwalters	Post-, Telegraphen- und Eisenbahnstation mit Angabe der km Entfernung	Kirchspiele a) evangel. b) kathol.	I. Standesamts- bezirk II. Stadt- bzw. Polizeidistrikt	Sitz des Amts- gerichts
<b>Walter von Scharn- weber-Kegel</b>	II. Kiock, Insp.	6,0 Usch-Neudorf PT 13,0 Jablonowo E Schneidemühle	a) Usch b) do.	I. Usch II. do.	Kolmar
Graf <b>Adam Żóltowski</b> auf Jarogniewice	II. Czesław Otmianowski	4,4 Lindenwerder PT 10,5 Samotschin E	a) Lindenwerder b) Jaktorowo	I. Samotschin Ldbz. II. Samotschin	Margonin
<b>Ernst Selchow</b>		2,0 Schmilau PT 3,4 Erpel E	a) Brodden b) Schmilau	I. Brodden II. Schneide- mühl	Schneide- mühl
<b>Paul Aust</b>		2,0 Kolmar i. P. PTE	a) Kolmar b) do.	I. Kolmar Ldbz. II. Kolmar	Kolmar i. P.
<b>Karl Eichler</b>		1,0 Kolmar i. P. PTE	a) Kolmar b) do.	I. Kolmar II. do.	do.
<b>Max Retzlaff</b> , Maurer- und Zimmermeister					
Frau <b>Martha</b> verw. <b>Petter</b>	II. Carl Gabriel	6,0 Küddowtal PT Schneidemühl E	a) Schneidemühl b) do.	I. Schneidemühl Ldbz. II. Schneidemühl	Schneide- mühl
<b>Hulda Schwanke</b>		4,5 Schmilau PT 9,0 Erpel E	a) Brodden b) Schmilau	I. Schneidemühl Ldbz. II. Schneidemühl	do.
<b>Carl Giese</b>		2,0 Erpel PTE 2,0 Gertrauden- hütte E	a) Friedheim b) Morzewo	I. Dziembowo II. Usch	do.
<b>Hans Kenzler</b>		9,6 Margonin PT Fraustadt E	a) Margonin b) do.	I. Margonin II. Samotschin	Margonin
<b>Allgemein. Hannover- scher Klosterfonds</b>	I. Karl Springer, Kgl. Oberamtm. I. Paul Blasius, Kgl. Oberamtm.	2,0 Lipin PTE			
<b>Wilhelm Lemke</b>		4,0 Usch PT 4,0 Stöwen E [E 7,0 Schneidemühl Margonin PT Weißenhöhe E	a) Usch b) Schneidemühl	I. Schneide- mühl Ldbz. II. Usch	Schneide- mühl
<b>Erich Milbradt</b>		2,0 Lipin PT 14,0 Weißenhöhe E	a) Margonin b) do.	I. Margonin II. do.	Margonin
<b>Fiskus</b>	II. Brunn, Kgl. Oberförster		a) Margonin b) do.	I. Margonin II. Samotschin	do.
<b>Königl. Ansiedlungs- kommission</b> in Posen	II. Brutzer	4,0 Usch PT Miroslawa E	a) Usch b) do.	I. Usch II. do.	Schneide- mühl
<b>Katholische Kirche</b> zu Morzewo	I. St. Pielucha	2,6 Erpel PTE	a) Friedheim b) Morzewo	I. Dziembowo II. Usch	do.
<b>Peter Weckwerth</b>		3,0 Budsin PTE	a) Jankendorf b) Budsin	I. Budsin II. do.	Kolmar i. P.
<b>Gustav Brüsch</b>		3,0 Schneidemühl PTE	a) Schneidemühl b) do.	I. Schneidemühl II. do.	Schneide- mühl
Graf <b>von Potulicki-Skor- zewski</b> , Majoratsherr	I. Anton Jankowski II. W. Brünecke, Administrator	6,0 Margonin PT 9,0 Budsin E	a) Margonin b) Wilhelmstreu	I. Margonin II. Budsin	Margonin
Frau Rittmeister <b>Hedwig</b> <b>Jouanne</b> geb. Kennemann in Santomischel	II. Wilh. Knoll, Güterdirektor in Strelitz	3,5 Gertrauden- Gertrauden- hütte PTE 3,7 Milsch E 2,3 Zachasberg PT 2,5 Strelitz E 3,0 Kolmar i. P. E	a) Kolmar b) Usch	I. Kolmar Ldbz. II. Usch	Kolmar i. P.
			a) Zachasberg b) Kolmar	I. Zachasberg II. Kolmar	do.



Name des Gutes bzw. Ortes	Grund- steuer- Rein- ertrag M	Größe in Hektaren (abgerundet)							Viehstand					Angaben aller industriellen An- lagen und Fern- sprechanschlüsse
		Summe	Ackerinkl. Gärten	Wiesen	Weiden	Holzungen	Unland, Hofräume, Wege usw.	Wasser	Pferde	Rindvieh		Schafe	Schweine	
										über- haupt	davon Kühe			
<b>Oberlesnitz</b> , Rittergut ... mit <b>Borkenmühle</b> , Vorwerk <b>Hammermühle</b> , Vorw.	1326,5 300 385	385 77 189	200 59 132	144 13 19	8 2 5	26 .	5 1 5	2 2 8	40 .	100 40 40	50 2 2	20 .	100 .	☞ Kolmar i. P. 24 Brennerei Wassermühle, GrützeFabrik
<b>Kerzow</b> , Vorwerk .....	450	550	262	1	.	278	9	.	15	40	2	.	.	
<b>Netzland</b> , Vorwerk .....	1040,7	368	79	206	82	.	1	.	.	100	.	.	.	
<b>Steinach</b> , Vorwerk .....	1342,4	358	112	141	99	.	6	.	50	150	60	.	100	☞ Kolmar i. P. 30
<b>Buchwalde</b> , Försterei ..	208,6	222	25	.	.	189	4	4	.	.	.	.	.	
<b>Unter-Lesnitz</b> , Vorwerk	1352	202	164	29	3	3	3	.	16	75	50	.	.	
<b>Obrzycko (Obersitzko)</b> , Majorat (s. auch Kr. Samter u. Obornik), bestehend aus: <b>Wischin (Wyszyn)</b> , Rittergut <b>Prossen</b> , Rittergut, mit <b>Wiridiana</b> , Vorwerk <b>Grünwald</b> , Forst, m. d. Forstschutzbez. <b>Sand</b> , <b>Grubowko</b> u. <b>Glas- hütte</b>	20 392	644	536	35	17	37	19	.	52	184	83	200	91	☞ Wischin 1 Brennerei ☞ Budsin 4
801		590	36	57	.	118	.	53	63	33	960	43		
1870		24	31	23	1764	28	.	5	29	18	.	20	.	☞ Wischin 2
5606		1096	821	57	.	188	30	.	80	180	100	300	250	☞ Kolmar i. P. 10 Dampfbrennerei, Schrotm., Molker., 3 Karpfenteiche
<b>Piotronke</b> , Rittergut, mit Vorwerk <b>Opalinski</b>	5606	1096	821	57	.	188	30	.	80	180	100	300	250	
<b>Podanin</b> , Kgl. Oberförst., m. d. Schutzbez. <b>Podanin</b> , <b>Königslug</b> , <b>Deut- schendorf</b> , <b>Stangen- furth</b> u. <b>Usch-Neudorf</b> <b>Podanin</b> , Gut, z. Gem. P. geh.	19143	5657		306		5282	69	.	10	30	20	.	30	
do. do. ....	750	64	53	5	5	.	1	.	8	40	19	.	40	☞ Kolmar i. P. 57
do. do. ....	865	92	.	.	.	.	.	.	7	32	32	.	24	
do. do. ....	1454	176,5	110	44	0,5	22	.	.	16 u. 14 Fohlen	60	21	.	50	☞ Kolmar i. P. 22
do. do. ....	3676	392	349	15	19	9	.	.	32	80	40	500	6	☞ Kolmer i. P. 46
<b>Podstolitz</b> , Kgl. Domäne.	2527	385	346	10	14	.	15	.	36 u. 6 Fohlen	60	21	.	180	☞ Budsin 7 Brennerei
<b>Próchnowo</b> , Majoratsherr- schaft, Rittergut, mit <b>Ofelia</b> , Vorwerk .....	8044	652	565	36	26	3	13	9	111	176	80	2	131	☞ Margonin 1 Dampfbrennerei, Dampfschrotmühl.
<b>Alt-Sulaszewo</b> , Gut, z. Gutsbez. Prochnowo geh.	795	157	140	6	6	2	3	.	.	.	.	.	.	
<b>Alt-Sulaszewo</b> , Gut, z. Gutsbez. Prochnowo geh.	5068	671	401	8	17	242	2	1	35	50	5	.	20	☞ Margonin 5 Ziegelei
<b>Tereska</b> , Vorw., z. Guts- bezirk Prochnowo geh.	1171	152	108	12	8	21	3	.	6	20	8	.	12	
<b>Zbyszewice</b> , Rittergut ..	5059	506	500	6	.	.	.	.	60	200	?	.	100	☞ Paulsfeld 3
<b>Klaudia</b> , Vorwerk, zum Gutsbez. Zbyszewice geh.	2789	155	150	5	.	.	.	.	.	.	.	.	.	☞ Paulsfeld 6
<b>Siebenschlöfchen</b> , Rittergut, z. Gutsbezirk Zbyszewice geh.	8656	1210	500	27	75	391	17	.	34	75	42	400	60	☞ Budsin 1 Brennerei
<b>Rattai</b> , Rittergut .....	5200	375	171	88	.	111	5	.	46	126	55	.	150	☞ Kolmar i. P. 11
<b>Rzadkowo</b> , Rittergut ....	3200	510	225	75	.	200	10	.	25	71	3	.	150	☞ Erpel 1 Dampfbrennerei, Ziegelei
<b>Sagemühle</b> , Mühlengut, z. Gutsbez. S. geh.	246	94	82	9	.	.	1	2	12	29	18	.	25	

Name des Besitzers	Name des I. Pächters II. Verwalters		Post-, Telegraphen- und Eisenbahnstation mit Angabe der Entfernung	Kirchspiele a) evangel. b) kathol.	I. Standesamts- bezirk II. Stadt- bzw. Polizeidistrikt	Sitz des Amts- gerichts		
	km	Entfernung						
<b>Wilhelm Graf v. Königs- marek</b> , Landrat a. D.	II. Georg Koltermann, Administrator		4,0	Kolmar i. P.	a) Kolmar b) do.	I. Kolmar Ldbz. II. Kolmar	Kolmar i. P.	
			3,0	Kolmar PTE				
			6,3	Kolmar PTE				
			5,5	Kolmar PTE				
			6,5	Kolmar PTE				
			7,0	Kolmar PTE				
II. Bergknecht, Revierförster II. Koltermann			7,0	Kolmar PTE				
			1,5	Kolmar PTE				
			II. Gust. Nehring, Gen.-Bevollm.			Wischin PTE	a) Obersitzko b) do.	I. Budsin II. do.
I. Karl Fink		Budsin PTE						
II. Alb. Barne- witz, Oberförst.			5,0	Wischin PT	a) Gramsdorf b) Ritschen- walde	I. Wischin II. Budsin	do.	
			12,0	Budsin E				
<b>Graf Ignatz Bnin- Bninski</b>	II. Hoffmann		6,0	Kolmar i. P. PTE	a) Kolmar b) do.	I. Kolmar Ldbz. II. Kolmar	do.	
<b>Fiskus</b>	II. Boldt, Kgl. Oberförster		5,0	Kolmar i. P. PTE [ruhm E	a) Kolmar Budsin b) Budsin Kolmar	I. Podanin II. Kolmar	do.	
<b>Paul Hethke Just Otto Milbradt</b>			5,0	Kolmar i. P. PTE	a) Kolmar b) do.	I. Podanin II. Kolmar	do.	
<b>Rudolf Sprotte Fiskus</b>			2,5	Bismarcks- ruhm E				
			5,7	Budsin PTE	a) Budsin b) Kolmar	I. Podstolitz II. Budsin	Margonin	
<b>Graf Roman Georg von Potulicki-Skor- zewski</b> , Majoratsherr	I. Stanislaw Maciejewska		5,0	Margonin PT	a) Margonin b) Wilhelmstreu	I. Margonin II. Budsin	do.	
			3,5	Margonin PT				
			17,5	Kolmar i. P. E				
			3,0	Margonin PT				
			17,0	Kolmar i. P. E				
			5,5	Margonin PT				
I. Ignatz Anto- niewicz			14,0	Budsin E				
			3,0	Paulsfeld PT				
			10,0	Budsin E				
			5,0	Paulsfeld PT				
I. Dionys. Macie- jewski			10,0	Budsin E	a) Budsin b) Wilhelmstreu	I. Budsin II. do.	do.	
			5,0	Budsin PTE				
<b>Heinrich Schwarzen- berger</b> , Kgl. Oberamtmann	II. Seidler		2,5	Kolmar i. P. PTE	a) Kolmar b) do.	I. Kolmar Ldbz. II. Kolmar	Kolmar i. P.	
<b>Karl von Koczorowski</b>	II. von Kierski		3,0	Erpel PT	a) Friedheim b) do.	I. Schneidemühl Ldbz.	Schneide- mühl	
<b>Fiskus</b>			4,0	Erpel E				
			4,0	Margonin PT	a) Margonin b) do.	II. Schneidemühl I. Margonin II. Samotschin	Margonin	
			13,0	Weißenhöhe E				

Name des Gutes bzw. Ortes	Grund- steuer- Rein- ertrag M	Größe in Hektaren (abgerundet)							Viehstand					Angaben aller industriellen An- lagen und Fern- sprechanschlüsse
		Summe	Ackerinkl. Gärten	Wiesen	Weiden	Holzungen	Unland, Hofräume, Wege usw.	Wasser	Pferde	Rindvieh		Schafe	Schweine	
										über- haupt	davon Kühe			
<b>Samotschin</b> , Gut, z. Stadt S. geh.	1185	300	30	200	.	50	.	20	.	.	.	.	.	
<b>Schmilau</b> , Gut, z. Gem. Sch. geh.	427	139	86	7	20	24	2	.	.	.	.	.	.	
<b>Schneidemühl</b> , Stadtforst, m. d. Schutzbez. <b>Königsblick, Dreisee, Eichberg und Klein-Heide</b>	1812	3605	36	3	3	3430	100	30	.	.	.	.	.	in Wohnung des Revierverswalters und den 5 Forsthäusern
<b>Schönfeld</b> , Gut, z. Gem. Sch. geh.	294	123	75	10	.	36	2	.	5	17	8	21	21	
do. Freigut, do. ...	536	254	164	10	.	75	5	.	10	30	20	.	30	Anschluß a. Überlandzentrale Wassermahl- und Schneidemühle
do. Gut, do. ...	283	143	100	10	.	24	1	8	8	36	18	.	35	
<b>Selgenau</b> , Kgl. Oberförst., m. d. Schutzbez. <b>Broddeu, Selgenau, Dreiblock, Borkendorf, Schönfeld, Gönne</b>	7823	4925	151	55	1	4476	151	87	18	74	37	.	85	
° <b>Stöwen</b> , Gut, z. Gem. S. geh.	783	.	.	.	.	.	.	.	.	.	.	.	.	
° <b>Usch</b> , Gut, z. Stadt U. geh.	702	.	.	.	.	.	.	.	.	.	.	.	.	
<b>Uschnendorf</b> , Gut, z. Gem. U. geh.	3262	292,4	237,4	35	.	20	.	.	22	90	50	.	40	Uschnendorf 21 Genoss.-Brennerei
° do. do. ....	822	.	.	.	.	.	.	.	.	.	.	.	.	
<b>Ustronie</b> , Vorwerk, z. Gutsbez. Rzadkowo geh.	1151	240	185,6	43	2	7,5	1	0,5	18	60	30	.	.	Friedheim 17
° <b>Waldberg</b> , Gut, z. Gem. W. geh.	798	.	.	.	.	.	.	.	.	.	.	.	.	
<b>Warow</b> , Rittergut .....	?	262	105	40	.	115	1	1	8	40	4	.	25	Kolmar i. P. 73 Mahlm., Wasser- u. Turbinenbetrieb, Fohlen- und Remontezucht
und														
<b>Straufsberg</b> , Vorwerk .	?	244,5	160	21	10	49	4	.	12	20	25	.	30	
<b>Wesrednikmühle</b> , Mühlengut, zum Gutsbezirk Margoninsdorf geh.	1344	381	149	22	6	191	11	2	.	.	.	.	.	
<b>Wiesenthal</b> , Gut, z. Stadt Schneidemühl geh.	728	108	75	13	.	18	.	.	10	35	25	.	50	Schneidemühl 222
<b>Wilhelmshöhe</b> , Gut .....	1845	383	213	50	.	100	20		18	40	25	.	20	Usch 17 Windmühle
<b>Wilhelmstreu</b> , Gut, zur Gem. W. geh.	1086	96	89	4	1	.	2	.	4	6	4	.	3	
° <b>Zbyszewice</b> , Gut, z. Gem. Z. geh.	2790	.	.	.	.	.	.	.	.	.	.	.	.	

Name des Besitzers	Name des		Post-, Telegraphen- und Eisenbahnstation mit Angabe der km Entfernung	Kirchspiele a) evangel. b) kathol.	I. Standesamts- bezirk II. Stadt- bzw. Polizeidistrikt	Sitz des Amts- gerichts
	I. Pächters II. Verwalters					
<b>Stadt Samotschin</b>			Samotschin	a) Samotschin	I. Samotschin	Kolmar
<b>Ignatz Rode</b>			1,0 Schmilau PT 5,0 Erpel E	b) do. a) Brodden b) Schmilau	II. do. I. Schneidemühl Ldbz.	Schneidemühl
<b>Stadtgemeinde Schneidemühl</b>	II. Fleck, Kgl. Oberförst. a. D. i. Schneidemühl, Alter Markt		Schneidemühl PTE	a) Schneidemühl b) do.	II. Schneidemühl I. Schneidemühl II. do.	do.
<b>Paul Bartholome</b>	II. Engelhardt, Kgl. Forststr.		Schönfeld PTE	a) Krojanke (Prov. Westpr.) b) Schmilau	I. Schneidemühl Ldbz. II. Schneidemühl	do.
<b>Gustav Hager</b>			Selgenau PT 7,0 Schönfeld E	a) Brodden b) Schmilau	I. Schneidemühl Ldbz. II. Schneidemühl	do.
<b>Isidor Schweriner, Schneidemühl Fiskus</b>			Stöwen PTE	a) Stöwen b) Schneidemühl	I. Schneidemühl Ldbz. II. Schneidemühl	do.
<b>Rich. Stieler</b>			Usch PTE	a) Usch b) do.	I. Usch II. do.	do.
<b>Nikol. Stopieczynski</b>			Uschneudorf PT 2,0 Kolmar i. P. E	a) Usch b) do.	I. Usch II. do.	do.
<b>Felix Orb</b>			Erpel PTE	a) Friedheim b) do.	I. Schneidemühl Ldbz. II. Schneidemühl	do.
<b>Michael Rohde</b>			Samotschin PT 4,8 Weisshöhe E	a) Samotschin b) Choyna	I. Samotschin Ldbz. II. Samotschin	Margonin
<b>Fritz Becker, Leutnant</b>			2,5 Kolmar i. P. PTE	a) Kolmar b) do.	I. Kolmar Ldbz. II. Kolmar	Kolmar i. P.
<b>Pauline Hüske</b>	II. Steinberg, Inspektor		Margonin PT 5,0 Kolmar i. P. E	a) Margonin b) do.	I. Margonin II. Samotschin	Margonin
<b>Freiherr Ernst von Lüttwitz, Landschaftsrat</b>			Schneidemühl PTE	a) Schneidemühl b) do.	I. Schneidemühl II. do.	Schneidemühl
<b>Georg Meyer</b>			Usch PT 3,5 Miroslaw E	a) Usch b) do.	I. Usch II. do.	do.
<b>Palacz</b>			Paulsfeld PT 7,0 Kobyletz E	a) Margonin b) Wilhelmstreu	I. Margonin II. Budsin	Mogilno
<b>Edmund Palacz</b>			19,0 Friedheim E			
<b>Katholische Kirche zu Wilhelmstreu, Nutznießer: X. Znajewski, Pfarrer</b>	I. Einzelverpachtet					
<b>v. Rojewski'sche Erben</b>						

Behörden, Rechtsanwälte und Beamte der Provinz  
siehe: Handbuch der Königl. Behörden.

## Kreis

Kreisstadt:

Name des Gutes bzw. Ortes	Grund- steuer- Rein- ertrag A	Größe in Hektaren (abgerundet)							Viehstand					Angaben aller industriellen An- lagen und Fern- sprechanschlüsse
		Summe	Acker inkl. Gärten	Wiesen	Weiden	Holzungen	Unland, Hofräume, Wege usw.	Wasser	Pferde	Rindvieh		Schafe	Schweine	
<b>Bankwitz</b> , Rittergut . . . .	1992	387	326	50	.	.	11	41	83	45	.	68	☛ Josephowo 2	
<b>Bieslin I</b> , Gut, z. Gem. B. geh.	1864	202	185	16	.	.	1	16	90	25	.	.	☛ Tremessen 52	
<b>Bieslin</b> , Rustikalgut, zur Gem. B. geh.	835	96,5	92	4	.	.	0,5	12	50	16	.	45	Beteil. an Genoss.-Molkerei Tremessen	
<b>Birkenhain</b> , Gut, z. Stadt Tremessen geh.	829	118	70	43	.	.	1	4	18	25	24	66	☛ Tremessen 70	
<b>Bistritz</b> , Gut, z. Gem. B. geh.	693	50	47	1,8	.	.	1	0,2	11	24	15	20	☛ Mogilno 54	
<b>Blütenau</b> , Propstei, z. Gem. B. geh.	2638	223	200	15	4	.	4	.	14	43	19	5	27	Molkerei
° do. Gut, do. . . . .	780	.	.	.	.	.	.	.	.	.	.	.	.	.
<b>Borckau</b> , Rittergut . . . . .	?	425	425	.	.	.	.	62	80	47	450	100	☛ Kaisersfelde 12 Dampfbrennerei, Ziegelei	
<b>Broniewice</b> , Rittergut, m. Vorw. <b>Henriettenhof</b> u. <b>Wierzejewice</b> , Rittergut, m. d. Vorw. <b>Augustenau</b> und <b>Gottlob</b>	11138	920	690	47	.	112	16	55	48	360	160	600	240	☛ Amsee 12 u. 2 (f. Verwaltung)
° <b>Buchfelde</b> , Gut, z. Gem. B. geh.	738	.	.	.	.	.	8	.	85	150	.	500	☛ Amsee 2	
<b>Czarnotul</b> , Rittergut . . . . .	3185	272	256	8	.	.	8	32	107	43	.	57	☛ Mogilno 43	
<b>Czerniak</b> , Rittergut . . . . .	2043	195	139	28	19	1	8	20	80	30	20	100	☛ Gembitz 11 Gleisanschluß	
<b>Dobieszewice</b> , Rittergut, mit Vorwerk <b>Dobieszewiczki</b>	8238	620	518	18	12	.	9	63	57	299	63	153	☛ Amsee 5	
<b>Dombrowko</b> , Rittergut . . . . . mit <b>Neumühle</b> , Wiesenvorw.	8144	676	610	.	.	50	14	2	66	150	80	700	40	☛ Mogilno 7 Brennerei, Kar- toffeltrockenanl.
° <b>Dysiek</b> , Gut, z. Gem. D. geh.	1230	58	37	20	.	.	1	.	.	.	.	.	.	.
<b>Eichgrund</b> , Gut, z. Gem. E. geh.	1050	.	.	.	.	.	.	.	.	.	.	.	.	.
<b>Freihof</b> , Nr. 77, Gut, zur Gem. F. geh.	1125	74	73	.	.	.	1	.	9	42	16	.	37	.
do. do. . . . .	544	90	80	2	.	.	1	7	9	30	15	6	50	.
<b>Gembitz</b> , Pfarrgut, z. Stadt G. geh.	544	91	80	1	1	.	1	8	8	30	14	.	60	☛ Tremessen 51
<b>Georgenburg</b> , Rittergut . . . . .	1230	109,5	91	14,5	2,8	.	1,2	.	13	48	18	.	25	.
<b>Georgenburg</b> , Rittergut . . . . .	9567	468	391	69	.	2	3	17	28	230	4	.	3	☛ Pakosch 7
<b>Glogowiec</b> , Rittergut . . . . .	4380	398	249	46	7	.	13	83	25	175	70	.	60	☛ Amsee 4
<b>Gora</b> , Gut, z. Gem. G. geh.	765	62	55	7	.	.	.	.	8	32	?	.	35	.
° do. do. . . . .	1134	.	.	.	.	.	.	.	.	.	.	.	.	.
<b>Goryszewo</b> , Rustikalgut, z. Gem. G. geh.	2835	236	216	14	5	.	1	.	50	90	37	.	6	☛ Mogilno 42
<b>Gozdanin</b> , Rittergut . . . . .	6331	476	384	30	.	30	32	60	200	60	.	200	☛ Gembitz 9	

## Kreis

Kreisstadt:

Landgericht: **Gnesen**.  
Landwehrbezirk: **Gnesen**.

Name des Besitzers	Name des I. Pächters II. Verwalters	Post-, Telegraphen- und Eisenbahnstation mit Angabe der km Entfernung		Kirchspiele a) evangel. b) kathol.	I. Standesamts- bezirk II. Stadt- bzw. Polizeidistrikt	Sitz des Amts- gerichts
		km	Entfernung			
<b>Königl. Ansiedlungs- kommission</b> in Posen <b>Hermann Arndt</b>	II. Thiele	4,0	Rosenau PT	a) Rosenau	I. Rosenau	Tre-
<b>Otto Sierig</b>		9,0	Tremessen E	b) Kruchowo	II. Tremessen	messen
		5,0	Tremessen PTE	a) Tremessen b) do.	I. Tremessen II. Tremessen	do.
<b>Theofil Franke</b>	II. Wrzcsiński		Tremessen PTE	a) Tremessen b) do.	I. Tremessen II. do.	do.
<b>Józef Glowacki</b>		2,0	Mogilno PT	a) Mogilno	I. Mogilno Ldbz.	Mogilno
<b>Katholische Kirche</b> zu Blütenau, Nutz.: Propst Andreas Ussorowski	I. F. Postuszny u. I. St. von Mukowski in Czerniak	4,0	Mogilno E	b) do.	II. Mogilno Ost	
<b>Eugen Wolff von Borck</b>	II. Mertens	4,0	Kaisersfelde PT	a) Kaisersfelde b) Schepanowo	I. Kaisersfelde II. Pakosch	Mogilno
<b>Martha von Tschepe</b> geb. Speichert	II. Aselmann, Administrator u. Bevollm.	16,0	Bartschin E	a) Altraden b) Trlong	I. Altraden II. Pakosch	do.
		3,0	Amsee PTE			
<b>Marcel Piotrowski</b>		7,0	Pakosch PT	a) Rosenau b) Kruchowo	I. Rosenau II. Tremessen	Tre-
<b>Apollinary Bartz</b>		5,0	Altraden E			
<b>Stanislaus von Muko- jowski</b>	Graf <b>Miecyslaw Damski</b>	8,7	Rosenau PT	a) Blütenau b) do.	I. Blütenau II. Mogilno	Tre-
		2,0	Tremessen E			
<b>Franz von Borck</b> , Land- schaftsrat		2,7	Mogilno PT	a) Blütenau b) Rzakwin	I. Blütenau Ldbz.	do.
		3,0	Kunowo E			
<b>Ardreas Kubasik</b>	<b>August Schunke</b>	4,0	Amsee PTE	a) Pakosch b) Trlong	II. Pakosch	do.
		5,0	Mogilno PTE	a) Mogilno b) do.	I. Mogilno Ldbz. II. Mogilno	do.
<b>Leonhard Gierszewski</b>		11,5	Tschemsal PT	a) Tremessen	I. Gembitz Ld.	Tre-
<b>Anton Lewandowski</b>	I. L. Stoff	2,0	Tremessen E	b) Kaminiac	II. Gembitz	messen
		3,0	Altraden PTE	a) Altraden b) Trlong	I. Altraden II. Mogilno	Mogilno
<b>Katholische Kirche</b> zu Mogilno	II. Wenski	3,0	Tremessen PTE	a) Tremessen b) do.	I. Tremessen II. do.	Tre-
<b>Otto Schreiber</b>		1,0	Pakosch PTE	a) Pakosch b) Koscielec	I. Pakosch Ldbz. II. Pakosch	Mogilno
<b>Willy Oehlmann</b>		6,0	Amsee PTE	a) Mogilno b) Strzelce	I. Altraden II. Mogilno	do.
<b>Bruno Dummer</b>		2,6	Blütenau PT	a) Blütenau	I. Mogilno Ldbz.	do.
<b>W. Golebiewski</b>		6,0	Kunowo E	b) do.	II. Mogilno Ost	
<b>Königl. Ansiedlungs- kommission</b> in Posen Dr. phil. <b>Apollinaris Oso- wicki</b>	II. Willy Schwittay	1,0	Blütenau PT	a) Blütenau	I. Gembitz Ld.	do.
		6,0	Mogilno E	b) do.	II. Mogilno	
		3,0	Gembitz PT	a) Blütenau	I. Gembitz Ld.	Tre-
		6,0	Mogilno E	b) do.	II. Gembitz	messen

Name des Gutes bzw. Ortes	Grund- steuer- Rein- ertrag M	Größe in Hektaren (abgerundet)							Viehstand					Angaben aller industriellen An- lagen und Fern- sprechanschlüsse
		Summe	Ackerinkl. Gärten	Wiesen	Weiden	Holzungen	Unland, Hofräume, Wege usw.	Wasser	Pferde	Rindvieh über- haupt	davon Kühe	Schafe	Schweine	
<b>Gozdawa</b> , Gut, m. Vorwerk <b>Wyrobki</b>	3375	279	274	2	.	.	3	.	28 u. 20 Fohlen	40	25	.	120	☛ Mogilno 11 Feldbahn
<b>Grofs-Baba</b> , Propsteigut .	1969	271	122	10	15	118	6	.	22	58	29	.	57	
<b>Gutheim</b> , Rustikalgut, zur Gem. Ruhheim geh.	1763	134	131	.	.	1,5	1	0,5	18	70	22	4	40	☛ Kaisersfelde 1
<b>Habsberg</b> , Gut, z. Gem. H. geh.	867	81	75,5	4	.	1	0,5	.	14	46	20	.	35	
<b>Hochheim</b> , Gut .....	1475	133	125 u. 1 ha Obstg.	7	.	.	.	.	18	66	40	.	170	☛ Mogilno 18 Beteil. an Genoss.- Molkerei Mogilno
do. Gut, z. Gem. H. geh.	?	279	257	2	.	.	19,8	0,2	46	36	8	.	100	☛ Mogilno 11
<b>Jägerndorf</b> , Kgl. Domäne, mit <b>Gadow</b>	6099	634	481	28	16	.	10	79	46 u. 16 Fohlen	260	58	.	160	☛ Strelno 79 Mastung, Rüben- bau, Ostfriesische Rindviehzucht
<b>Jankowo</b> , Rittergut.....	6197	481	398	.	.	12	.	71	72	125	3	500	3	☛ Pakosch 3 Ziegelei
<b>Kaisersfelde</b> , Kgl. Domäne, mit Rustikalgut..	4357	252	226	20	.	.	4	2	48 u. 10 Fohlen	140	5	.	.	☛ Kaisersfelde 6
do. Rustikalgut, zur Gem. K. geh.	2800	133	129	3	.	.	1	.	8	30	12	.	.	
do. do. ....	2803	128	123	.	.	5	.	.	18	50	20	.	40	
do. Gut, do. ....	1200	70	68	.	.	.	2	.	9 u. 6 Fohlen	40	15	.	18	
<b>Kaminiec (Kamienic)</b> , Rittergut	2448	534	182	31	9	.	.	312	34 inkl. Fohlen	80	10	.	70	☛ Schlowitz 2
<b>Kawka</b> , Gut .....	2709	252	222	29	.	.	1	.	30	130	.	.	.	☛ Mogilno 2 Genoss.-Dampf- u. Wassermühle
<b>Kocin</b> , Rustikalgut, z. Gem. Duschno geh.	1117	123,7	113,7	.	.	.	2	3	19	46	30	.	20	☛ Gembitz 3 Oldenbg. Weserm- Herdbuchz., Rüben- bau u. Rübenbahn, Saatgutwirtschaft
<b>Kontno</b> , Allodial-Rittergut	2171	210	160	39	.	.	6	5	28 u. 21 Fohlen	112	45	.	140	☛ Kaisersfelde 10 Beteil. a. Brennerei- u. Molker.-Genoss.
<b>Kornfelde</b> , Gut, z. Gem. K. geh.	1200	110	110	.	.	.	.	.	20	72	35	.	70	
<b>Kossakowo</b> , Vorwerk, zur Gem. Linowiec geh.	450	70	67	.	.	.	3	.	7	30	15	.	25	
<b>Kruchowo</b> , Rittergut, mit Vorwerk <b>Raclawice</b> und Rustikalbetitz	5500	763	550	90	10	50	6	54	50	275	70	380	108	☛ Tremessen 10 Dampfbrennerei
<b>Kunowo</b> , Kgl. Domäne ...	4350	505	375	90	.	10	8	17	38	265	90	.	166	☛ Mogilno 8
<b>Leuten</b> , adl. Gut .....	1990	190	180	3	.	5	2	.	31	100	6	.	30	☛ Pakosch 9
<b>Linowiec</b> , Rittergut.....	4173	525	424	26	.	50	25	.	71	89	67	435	112	☛ Orchheim 4 Ziegelei
<b>Louisenhof</b> , Gut, z. Gem. Strzelce geh.	984	120	106	11	.	.	1	2	18	50	21	.	40	☛ Strelno 87
<b>Lubin</b> , Rustikalgut, z. Gem. L. geh.	2478	176	174	2	.	.	.	.	31	65	.	.	100	☛ Tremessen 11 Mastwirtschaft
<b>Lubin II</b> , Gut, z. Gem. L. geh.	724	67,7	64,2	2,1	1,4	.	.	.	8 u. 3 Fohlen	36	15	3	36	☛ Wilatowen 9
<b>Luisenau</b> , Gut .....	4850	493	459	3	.	.	30	1	37	150	70	500	150	☛ Pakosch 12

Name des Besitzers	Name des I. Pächters II. Verwalters	Post-, Telegraphen- und Eisenbahnstation mit Angabe der km Entfernung	Kirchspiele a) evangel. b) kathol.	I. Standesamts- bezirk II. Stadt- bzw. Polizeidistrikt	Sitz des Amts- gerichts
<b>Wacław von Pluciński</b> in Trzebaw, Kr. Posen-W.	II. Mieczysław von Pluciński	4,0 Mogilno PTE 3,0 Gozdawa EKLb	a) Mogilno b) do.	I. Mogilno Ldbz.	Mogilno
<b>Katholische Kirche</b> zu <b>Mogilno</b> <b>Georg Wilhelm</b>	I. Franz Maciej- jewski	3,0 Mogilno PTE	a) Kaisersfelde b) Parlin	I. Kaisersfelde II. Pakosch	do.
<b>Johann Przybylski</b>		3,5 Kaisersfelde PT 2,5 Dreilinden E 2,0 Wilatowen PT 2,0 Wiedererau E	a) Mogilno b) do.	I. Mogilno Ld. II. Mogilno Ost	do.
<b>Herm. Hochschultz</b>		2,0 Mogilno PTE	a) Mogilno b) do.	I. Mogilno Ldbz.	do.
<b>Mieczyslaus Pluciński</b> <b>Fiskus</b>	I. Frau Amtsrat Matthes und Kinder	12,5 Mogilno PT 8,3 Amsee E	a) Altraden b) Strzelce	I. Altraden II. Mogilno	do.
<b>Paul Sturfsberg</b> , Hptm. d. Landw.	I. Kurt Hepner, Hauptm. a. D. II. Leo Muchlin- sky, Administ. I. Otto Hell, Kgl. Oberamt.	2,5 Pakosch PTE	a) Pakosch b) do.	I. Pakosch Ldbz.	do.
<b>Fiskus</b>		Kaisersfelde PTE 10,0 Mogilno E	a) Kaisersfelde b) Parlin	I. Kaisersfelde II. Pakosch	do.
<b>Drews</b>					
<b>Max Koerth</b> <b>Hermann Meyer</b>					
<b>Katholische Kirche</b> zu Kaminiec, Nutz.: Dr. Felix Wartenberg, Domherr <b>Königl. Ansiedlungs- kommission</b> in Posen	I. Stanislaus Kowalik II. Willy Schwittay	3,0 Schlowitz PT 8,0 Wiedererau E 13,0 Tremessen E 1,0 Blütenau PT 6,0 Mogilno E	a) Tremessen b) Kaminiec a) Blütenau b) do.	I. Gembitz Ldbz. II. Gembitz I. Mogilno Ldbz.	Tre- messen Mogilno
<b>Rudolf Kluge</b>		3,5 Tremessen PTE	a) Tremessen b) Duschnow, Tremessen	II. Mogilno I. Tremessen Ldbz.	Tre- messen
<b>Stefan von Szumlański</b>	II. Pacholski	3,0 Gembitz PT 2,0 Gembitz E 7,0 Wiedererau E 5,0 Kaisersfelde PT	a) Blütenau b) Kaminiec a) Kaisersfelde b) Schepanowo	II. Tremessen I. Gembitz Ldbz. II. Gembitz I. Kaisersfelde II. Pakosch	do.
<b>Karl Mietz</b>		2,0 Dreilinden E 5,0 Orchowo PT 20,0 Mogilno E 5,5 Tremessen PTE	a) Schidlowitz b) Linowiec a) Rosenau b) Kruchowo	I. Orchheim II. Gembitz I. Rosenau II. Tremessen	Mogilno Tre- messen do.
<b>Pietzerk</b>					
<b>Nikodem Dekowicz</b>					
<b>Fiskus</b>	I. Georg Schmidt von Johnson	2,0 Blütenau PT Kunowo E 1,5 Mogilno E 2,0 Pakosch PTE	a) Blütenau b) do. a) Pakosch b) do.	I. Gembitz Ldbz. II. Mogilno I. Pakosch Ld. II. Pakosch	Mogilno do.
<b>Josef Laubitz</b>					
<b>Witold von Zakrzewski</b>		5,0 Orchowo PT 19,0 Mogilno E 4,5 Blütenau PT 3,2 Kunowo E	a) Schidlowitz b) Linowiec a) Blütenau b) Strzelce	I. Orchheim II. Gembitz I. Altraden II. Mogilno	Tre- messen Mogilno
<b>Wladysław Barezak</b>					
<b>Felix Zielinski</b>					
<b>Franz Bartz</b>		5,0 Tremessen PTE 2,0 Wiedererau E	a) Tremessen b) do.	I. Tremessen Ldbz.	do.
<b>Kurt Hepner</b> , Hptm. a. D.		4,0 Pakosch PTE	a) Pakosch b) do.	I. Pakosch Ld. II. Pakosch	Mogilno

Name des Gutes bzw. Ortes	Grund- steuer- Rein- ertrag A	Größe in Hektaren (abgerundet)							Viehstand				Angaben aller industriellen An- lagen und Fern- sprechanschlüsse										
		Summe	Ackerinkl. Gärten	Wiesen	Weiden	Holzungen	Unland, Hofräume, Wege usw.	Wasser	Pferde	Rindvieh		Schafe		Schweine									
										über- haupt	davon Kühe												
° <b>Lulkowo</b> , Restgut, z. Gem. L. geh.	.	.	.	.	.	.	.	.	.	.	.	.	.	.	.	.	.	.	.	.	.	.	.
<b>Marcinkowo</b> , Rittergut.. und <b>Bielice</b> , Vorwerk .....	4830	378	319	40	6	.	6	.	58	110	6	.	.	☞ Gembitz 1									
<b>Mlecze</b> , Vorwerk .....	1938	129	116	5	.	4	4	.	12	50	.	.	.										
<b>Mogilno</b> , Gut, z. Stadt M. geh.	825	110	100	10	.	.	.	.	18	58	22	.	90	☞ Mogilno 68									
do. do. ....	981	105	90	15	.	.	.	.	13	50	15	.	40	☞ Mogilno 4									
do. do. ....	831	85	76	8	.	.	1	.	12	46	8	.	.	Genoss.-Brennerei, Ringofenziegelei G. m. b. H.									
<b>Mölno</b> , Gut .....	2640	411	210	30	4	20	4	137	24	97	36	151	42	☞ Pakosch 16									
<b>Neumanowo</b> , Rustikalgut, z. Gem. Strzelce geh.	1675	170	155	15	.	.	.	.	26	65	35	.	60	.									
<b>Niestronno</b> , Gut, z. Gem. N. geh.	726	72,4	?	?	?	?	?	?	8	32	32	.	46	.									
do. do. ....	702	54,5	50	4	.	.	0,5	.	8	22	10	.	32	.									
do. do. ....	942	396	347	40	5	.	4	.	12	36	20	.	20	☞ Josephowo 3									
do. do. ....	987	.	.	.	.	.	.	.	.	.	.	.	.	.									
° <b>Olscha</b> , Gut, z. Gem. O. geh.	1059	.	.	.	.	.	.	.	.	.	.	.	.	.									
do. do. ....	753	60	60	.	.	.	.	.	9	40	40	8	25	.									
<b>Ossowice</b> , Rittergut, mit Rustikalbesitz in <b>Wulka</b> und Vorwerk <b>Suszewo</b>	7428	1202	839	129	.	99	60	75	96	250	61	.	218	☞ Orchheim 1 Ziegelei u. Dampf- brennerei									
<b>Ostrowek</b> , Gut, z. Gem. O. geh.	849	130	98	26	.	1	.	5	14	47	16	.	24	.									
° <b>Ostwingen</b> , Gut, z. Gem. O. geh.	759	.	.	.	.	.	.	.	.	.	.	.	.	.									
do. do. ....	765	55	51	4	.	.	.	.	8	30	16	.	35	☞ Ostwingen 43									
do. do. ....	1293	108,5	98	9	.	.	1,5	.	13	47	23	.	15	.									
do. do. ....	?	.	.	.	.	.	.	.	.	.	.	.	.	☞ Tremessen 43									
<b>Padniewko</b> , Gut, z. Gem. P. geh.	?	20	.	.	.	.	.	.	4	12	8	.	22	☞ Mogilno 53									
<b>Pakosch</b> , Gut, z. Stadt P. geh.	931	78	73	5	.	.	.	.	11	35	3	.	10	☞ Pakosch 50									
do. Propsteigut, do.	2043	112	100	10	.	.	2	.	50	17	.	.	6	.									
do. do. ....	561	24	10,3	11*	.	.	2,5	0,3	5	.	.	.	.	☞ Pakosch 2 u. Hohensalza 86 * mit Rieselwiesen									
<b>Palendzie</b> , Kirchl., Propstei, z. Gem. P. geh.	2022	194	161	10	17	.	6	.	15	67	28	.	37	.									
<b>Paluschin</b> , Gut, z. Gem. P. geh.	732	91	91	.	.	.	.	.	14	50	18	.	25	.									
<b>Parlin, Dorf</b> , Pfarrgut, z. Gem. P. geh.	1055	85	77	7	.	.	1	.	12	37	12	.	24	☞ Kaisersfelde 17 ☞ Woycin 6 (f. Pächter)									
do. Gut, do. ....	990	96,5	92,5	2	1,5	.	0,5	.	13	60	20	.	40	☞ Kaisersfelde 23									
<b>Parlin, Kolonie</b> , z. Gem. P. geh.	1402	124	120	4	.	.	.	.	18	70	22	.	60	☞ Kaisersfelde 11 Genoss.-Brennerei									
do. do. ....	735	62	52	4	.	1	4,5	0,5	7	26	12	3	14	.									
do. do. ....	771	.	.	.	.	.	.	.	.	.	.	.	.	☞ Kaisersfelde 14									
<b>Parlinek, Dorf</b> , Gut, z. Gem. P. geh.	873	100	.	.	.	.	.	.	14	44	44	10	30	Bet. a. Brennerei- geossenschaft									
do. do. ....	1073	134	123	7	.	.	4	.	*16	50	8	.	100	* u. 6 Fohlen									

Name des Besitzers	Name des I. Pächters II. Verwalters		Post-, Telegraphen- und Eisenbahnstation mit Angabe der km Entfernung		Kirchspiele a) evangel. b) kathol.	I. Standesamts- bezirk II. Stadt- bzw. Polizeidistrikt	Sitz des Amts- gerichts
<b>Johann Merk</b>			3,0	Striesen PT	a) Tremessen	I. Tremessen	Tre- messen
{ <b>Kasimir v. Jaczynski</b>			2,0	Talsee E	b) do. Kirchl. Strzyzewo	Ldbz. II. Tremessen	
			1,0	Gembitz PT	a) Blütenau	I. Gembitz Ld.	do.
} <b>Witold von Zakrzewski</b> auf Linowiec <b>Theofil Jankowski</b> <b>Zadek Lewin Söhne</b> <b>Otto Rathke</b>	II. Timm		8,0	Mogilno E	b) do.	II. Gembitz	
			7,0	Orchowo PT	a) Schidlowitz	I. Orchheim	do.
			21,0	Mogilno E	b) Linowiec	II. Gembitz	
			2,0	Mogilno PTE	a) Mogilno b) do.	I. Mogilno II. do.	Mogilno
<b>Emil Jahnz</b> , Leutn. a. D.			5,0	Pakosch PTE	a) Pakosch b) do.	I. Pakosch Ldbz. II. Pakosch	do.
<b>Czekalla</b>			8,0	Mogilno PT	a) Blütenau	I. Mogilno Ldbz.	do.
<b>W. Ciazyniki</b>			4,0	Kunowo E	b) Strzelce	II. Mogilno	
			5,0	Josephowo PT	a) Josephowo	I. Josephowo	do.
<b>Lorenz Kaczmarek</b> <b>Katholische Kirche</b> zu Niestronno <b>Sylwester Solinski</b> <b>Josef Domeracki</b> <b>Anton Lukomski</b>	I. Stanisł. Nowak		12,0	Mogilno E	b) Niestronno	II. Mogilno	
				Mogilno PTE	a) Blütenau b) Mogilno	I. Mogilno Ldbz. II. Mogilno Ost	do.
Frau <b>Josefa v. Frezer</b> geb. von Mlicka in Brzyskorzy- stewko, Kr. Znin <b>Johann Schindler</b>	II. Jozef v. Szulczewski		4,0	Orchheim PT	a) Schidlowitz	I. Orchheim	Tre- messen
			21,0	Tremessen E	b) Linowiec	II. Gembitz	
<b>Friedrich Gohlke</b>				Orchheim PT	a) Orchheim	I. Gembitz Ld.	do.
				Tremessen E	b) Kaminiac	II. Gembitz	
<b>Wilhelm Göhring</b> <b>Max Sanitz</b>			2,5	Tschemsal PT	a) Tremessen	I. Tremessen	do.
			7,0	Tremessen E	b) do.	Ldbz. II. Tremessen	
<b>August Schulz</b> <b>Gustav Bloch</b>			3,0	Mogilno PTE	a) Mogilno	I. Mogilno Ldbz.	Mogilno
<b>J. Drewski</b>				Pakosch PTE	b) do.	II. Mogilno	
<b>Katholische Kirche</b> zu Pakosch <b>Zuckerfabrik Union</b> in Pakosch	I. Josef Laubitz auf Leuten		2,0	Pakosch PTE	a) Pakosch	I. Pakosch	do.
			8,0	Amsee E	b) do.	II. do.	
<b>Katholische Kirche</b> zu Kirchl.-Palendzie, Nutz.: Propst Jendraszkiewicz <b>Otto Rinno</b>	I. Maciejewski		2,0	Josephowo PT	a) Josephowo	I. Kirchl.	do.
			7,0	Mogilno E	b) Kirchl. Palendzie	Palendzie II. Mogilno	
<b>Katholische Kirche</b> zu Parlin, Nutz.: Pfarrer St. Wojciechowski <b>Max Witte</b> <b>Wilhelm Kautz</b>	I. Valentin Gasiorowski II. Leo Posłuszny		2,0	Altraden PTE	a) Altraden	I. Altraden	do.
					b) Trlong	II. Pakosch	
<b>Johann Pechtold</b> <b>Ludwig Plagens</b> <b>Vinzent Burzynski</b>			3,0	Kaisersfelde PTE	a) Kaisersfelde	I. Mogilno Ldbz.	do.
					b) Parlin	II. Mogilno	
<b>Theodor Franke</b>	II. Leonh. Stefanski		5,0	Kaisersfelde PTE			
			5,0	Schetzingen E			

Name des Gutes bzw. Ortes	Grund- steuer- Rein- ertrag /h	Größe in Hektaren (abgerundet)							Viehstand					Angaben aller industriellen An- lagen und Fern- sprechanschlüsse
		Summe	Acker inkl. Gärten	Wiesen	Weiden	Holzungen	Unland, Hofräume, Wege usw.	Wasser	Pferde	Rindvieh			Schweine	
										über- haupt	davon Kühe	Schafe		
<b>Parlinek, Kolonie</b> , zur Gem. P. geh.	1291	107	94	12	.	.	0,7	0,3	12 u. 2 Fohlen	54	20	.	35	
<b>Platschkowo</b> , Gut.....	2992	311	301	1	.	.	8	1	40	120	10	.	50	☛ Wilatowen 2
<b>Podgaj</b> , Mühlengut.....	1370	118	103	10	.	.	3	2	17 u. 30 Fohlen	90	32	.	100	☛ Mogilno 22 Dampf- u. Wasser- mahlm., Karpfen- teich, Zucker- rübenbau
<b>Popielewo</b> , Rustikalgut, z. Gem. P. geh.	733	81	81	.	.	.	.	.	15	14	25	.	52	☛ Tremessen 20
<b>Radlowo</b> , Gut, z. Gem. R. geh.	806	69	68	1	.	.	.	.	10	45	15	.	17	
do. do. ....	777	56	56	.	.	.	.	.	12	25	25	.	25	
do. do. ....	726	.	.	.	.	.	.	.	.	.	.	.	.	
do. do. ....	1675	167	157	4	2	.	2,5	1,5	19	49	34	.	65	☛ Pakosch 26
<b>Renkawtschin</b> , Rustikal- gut, z. Gem. R. geh.	905	114	100	14	.	.	.	.	16	54	18	.	50	☛ Schlowitz 3
do. do. ....	620	106	106	.	.	.	.	.	12	50	20	.	180	
<b>Rosen</b> , Rittergut.....	3751	459	410	20	5	12	8	4	60	160	10	.	100	☛ Gembitz 4 Dampfbrennerei
<b>Rudki</b> , Gut, z. Gem. R. geh.	879	208	181	19	8	.	.	10	20	60	20	.	60	☛ Tremessen 15
<b>Ruhheim</b> , Kgl. Domäne..	?	53	52	.	.	.	1	.	8 u. 2 Fohlen	34	14	.	20	
do. Gut, z. Gem. R. geh.	1467	136,5	134	1	.	.	1	0,5	20 u. 5 Fohlen	64	30	1	72	☛ Kaisersfelde 8 Lohndampfdrusch
do. do. ....	1041	.	.	.	.	.	.	.	.	.	.	.	.	
<b>Scheglin</b> , Gut.....	2600	231,4	209,2	.	.	.	22,2	.	31	108	.	2	80	☛ Mogilno 13
<b>Schepanowo</b> , Propstei, z. Gem. Sch. geh.	1253	113	113	.	.	.	.	.	15	47	17	.	36	
<b>Seehorst</b> , Rittergut.....	2630	271	145	10	.	.	116	.	28	56	27	.	59	☛ Amsee 11
<b>Siedluchno</b> , Gut, z. Gem. S. geh.	1134	130,2	126,7	.	3	.	.	0,5	16	65	?	10	70	
<b>Skrzeszewo</b> , Gut.....	2481	193	180	11	.	.	2	.	28	80	?	.	28	☛ Mogilno 17 Rübenbau, Feld- bahnanschluß, Mastwirtschaft
<b>Skubarschewo</b> , Rittergut	2272	505	372	80	3	5	.	25	59	120	50	.	7	☛ Schlowitz 1 Dampfbrennerei, Ziegelei
do. Gut, z. Gem. S. geh.	490	107	94	7	.	2	2	2	12	50	15	.	40	☛ Schlowitz 4
<b>Sossnitz</b> , adl. Gut.....	1920	226	218	2	.	2	3	1	33	69	40	.	106	☛ Mogilno 27
<b>Steinfeld</b> , adl. Gut Nr. 1, z. Gutsbez. St. geh.	737	84	64	18	.	.	2	.	10	30	15	.	10	
<b>Stefanswalde</b> , Kgl. Ober- försterei, mit Schutzbezirk.	12395	2078	82	2	.	1954	29	11	10	30	11	.	11	
<b>Ruhwalde, Kiebitz- bruch, Balschau, Ste- fanswalde, Bärwalde</b> u. i. Kr. Znín gelegen ...	1356	1521	41	6	4	1362	28	80	6	24	11	.	16	
<b>Streben</b> , Gut.....	3597	310	280	20	.	.	10	.	50	120	20	.	120	☛ Mogilno 55

Name des Besitzers	Name des I. Pächters II. Verwalters	Post-, Telegraphen- und Eisenbahnstation mit Angabe der km Entfernung		Kirchspiele a) evangel. b) kathol.	I. Standesamts- bezirk II. Stadt- bzw. Polizeidistrikt	Sitz des Amts- gerichts
		km	Entfernung			
<b>Stanisl. Wojciechowski</b>		5,0	Kaisersfelde PTE	a) Kaisersfelde b) Parlin	I. Mogilno Ldbz. II. Mogilno	Mogilno
<b>Karl Vogt</b>		5,0	Schetzlingen E	a) Mogilno	I. Gembitz Ld.	Tre-
<b>Tomas Halagiera</b>		5,0	Wilatowen PT	b) Kaminiac	II. Gembitz	messen
		7,5	Wiederau E	a) Blütenau	I. Mogilno Ldbz.	Mogilno
		3,0	Blütenau PT	b) Mogilno	II. Mogilno	
		6,0	Mogilno E			
<b>W. Degler</b>		4,0	Tschemsal PT	a) Tremessen	I. Tremessen	Tre-
		7,5	Tremessen E	b) do.	Ldbz. II. Tremessen	messen
<b>Karl Baum</b>						
Frau <b>Karoline Bethge</b>		4,0	Pakosch PTE	a) Pakosch	I. Pakosch	Mogilno
<b>Bernhard Rinno</b>				b) Schepanowo	Ldbz. II. Pakosch	
<b>Eugen Wittmann</b>						
<b>Jan Kubski</b>		2,0	Schlowitz PT	a) Orchheim	I. Orchheim	Tre-
<b>Paul Wannke</b>		12,0	Tremessen E	b) Kaminiac	II. Gembitz	messen
<b>Julian Schneider</b>		6,0	Gembitz PT	a) Orchheim	I. Gembitz Ld.	do.
		14,0	Mogilno E	b) Gembitz	II. Gembitz	
<b>Josef Meifsner</b>	II. Sobacki	3,0	Tremessen PTE	a) Tremessen b) do.	I. Tremessen Ldbz. II. Tremessen	do.
<b>Fiskus</b>	I. Robert Arndt					
<b>Heinrich Milbradt</b>		3,0	Kaisersfelde PTE	a) Kaisersfelde b) Parlin	I. Kaisersfelde II. Pakosch	Mogilno
<b>Lorenz Krusniak</b>						
<b>Eduard von Borek</b> , Rittm. a. D.	I. von Borek, Landschaftsrat a. Dombrowko	4,5	Mogilno PTE	a) Mogilno b) do.	I. Mogilno Ldbz. II. Mogilno	do.
<b>Katholische Kirche</b> zu Schepanowo	I. Wl. Erdmann	1,0	Schepanowo PT	a) Bartschin	I. Pakosch Ld.	do.
<b>Michael Bartz</b>		6,0	Bartschin E	b) Schepanowo	II. Pakosch	
<b>Rudolf Schön</b>		4,0	Amsee PTE	a) Mogilno	I. Kaisersfelde	do.
<b>Arthur Lange</b>				b) Trlong	II. Pakosch	
				a) Orchheim	I. Orchheim	Tre-
				b) Orchow	II. Gembitz	messen
		3,0	Blütenau PT	a) Blütenau	I. Mogilno Ldbz.	Mogilno
		5,5	Mogilno E	b) do.	II. Mogilno	
<b>Ed. Kretschmer</b> , Oberltn.	II. Benno Richter	2,5	Schlowitz PT	a) Orchheim	I. Orchheim	Tre-
<b>A. Tułodziecki</b>	II. Bolesl. Boja- nowski	14,0	Tremessen E	b) Kaminiac	II. Gembitz	messen
<b>Julian v. Dziembowski</b>		2,0	Altraden PTE	a) Mogilno	I. Mogilno Ldbz.	Mogilno
<b>Seweryn von Węsierski</b>				b) Trlong	II. Mogilno	
				a) Josephowo	I. Kirchl.	do.
		9,9	Josephowo PT	b) Kirchl.	Palenzie	
		2,0	Schepanowo PT		II. Mogilno	
<b>Fiskus</b>	II. Hans Thilo v. Trotha, Kgl. Oberförster	6,0	Bartschin E	a) Bartschin b) do.	I. Pakosch Ld. II. Pakosch	do.
		7,0	Bartschin PTE			
<b>Ernst Kabisch</b> , Oberltn. d. R.		6,0	Mogilno PT	a) Mogilno	I. Mogilno Ldbz.	do.
		6,0	Wiederau E	b) do.	II. Mogilno	

Name des Gutes bzw. Ortes	Grund- steuer- Rein- ertrag M	Größe in Hektaren (abgerundet)							Viehstand				Angaben aller industriellen An- lagen und Fern- sprechanschlüsse	
		Summe	Ackerinkl. Gärten	Wiesen	Weiden	Holzungen	Unland, Hofräume Wege usw.	Wasser	Pferde	Rindvieh über- haupt davon Kühe	Schafe	Schweine		
° Strzelce, Gut, z. Gem. S. geh.	1674	.	.	.	.	.	.	.	.	.	.	.	.	.
do. do. ....	1089	94,6	89	2,5	0,8	.	0,3	2	2	.	.	.	4	.
<b>Strzyzewo, Kirchl.-</b> Mühlengut, z. Gem. S. geh.	789	115	69	20	.	1	.	25	10	40	15	.	30	Mahl- und Brett- schneidemühle
<b>Swiente, Gut</b> .....	1330	227	210	20	.	1	.	1	23	60	32	.	100	☞ Tremessen 66 Torfstich, Zucker- rübenbau
<b>Swierkowiec, Gut, zur</b> Gem. S. geh.	4300	357	310	29	8	6	4	.	38	120	55	.	80	☞ Mogilno 25
<b>Szydłowo I, Rittergut</b> ....	5835	640	507	30	5	.	8	90	62	140	34	700	60	☞ Wilatowen 1 Brennerei, Ziegelei, Zuckerrübenbau, Torfstich
<b>Targownica, Gut</b> .....	3187	317	313	.	.	.	4	.	48	121	21	.	110	☞ Wilatowen 3 Ziegelei
<b>Tremessen, Gut, z. Stadt</b> T. geh.	729	58	50	8	.	.	.	.	10	18	12	2	40	.
do. do. ....	912	105	71	13	.	.	.	21	9	36	20	.	60	Wassermühle
do. do. ....	681	96	64	24	2	.	5	1	11	21	21	.	52	.
° do. do. ....	.	.	.	.	.	.	.	.	.	.	.	.	.	☞ Tremessen 71
° <b>Trlong, Gut, z. Gem. T. geh.</b>	1119	.	.	.	.	.	.	.	.	.	.	.	.	.
do. do. ....	1287	.	.	.	.	.	.	.	.	.	.	.	.	.
do. do. ....	783	53	50	1,5	.	.	1,5	.	7	25	10	.	15	.
° do. do. ....	1407	.	.	.	.	.	.	.	.	.	.	.	.	☞ Amsee 21
do. do. ....	1524	105,8	105,5	.	.	.	0,3	.	14	54	20	.	32	.
° do. do. ....	840	.	.	.	.	.	.	.	.	.	.	.	.	.
<b>Trockau, Gut, z. Gem. T.</b> geh.	858	91,8	61	18	7,7	0,8	3	1,3	8	30	14	.	9	.
<b>Tschemsal, Gut, z. Gem.</b> T. geh.	822	65	61	4	.	.	.	.	13	40	18	.	60	.
<b>Twierdzyń, Rittergut, mit</b> Vorwerk <b>Jerkowo</b>	8592	787	769	4	.	10	.	4	56	221	104	392	90	☞ Mogilno 9
<b>Westfelde, Rustikalgut, z.</b> Gem. W. geh.	1848	201	195	4	2	.	.	.	.	.	.	.	.	.
° do. do. ....	.	.	.	.	.	.	.	.	.	.	.	.	.	☞ Wilatowen 7
<b>Wielitz, Rittergut</b> .....	6242	345	333	10	.	.	2	.	28	180	14	.	200	☞ Pakosch 6
<b>Wilatowen, Propsteigut,</b> z. Gem. W. geh.	1345	144	131	11	1	.	1	.	16	54	14	.	20	.
<b>Wilhelmssee, Restgut, z.</b> Gem. W. geh.	900	78,8	78,8	.	.	.	.	0,5	12	40	20	.	30	.
do. Gut do. ....	2404	205	198	.	.	.	7	.	41	98	38	.	56	.
° do. do. ....	747	.	.	.	.	.	.	.	.	.	.	.	.	.
<b>Winiec, Rittergut</b> .....	4648	789	687	27	25	50	.	.	50	150	40	406	200	☞ Mogilno 35
mit														
<b>Padniewko, Vorwerk</b> ..	2244	226	190	17	10	8	.	1	.	.	.	.	.	.
<b>Winiec, Mühlengut, zum</b> Gutsbez. W. geh.	230	34	23,5	3,5	2	2,5	1,5	1	5	20	5	.	16	Wassermühle
<b>Zabno, Rittergut</b> .....	4719	450	290	60	8	4	8	80	55	200	45	.	200	☞ Mogilno 24 Pferdez., Rinder- aufzucht, Mastung
<b>Zielin, Gut, z. Gem. Z. geh.</b>	858	94,3	86	6,3	.	.	1	1	.	.	.	.	.	☞ Tremessen 35
do. do. ....	?	36	34	2	.	.	.	.	6	24	10	.	40	☞ Tremessen 35

Name des Besitzers	Name des I. Pächters II. Verwalters	Post-, Telegraphen- und Eisenbahnstation mit Angabe der Entfernung km	Kirchspiele a) evangel. b) kathol.	I. Standesamts- bezirk II. Stadt- bzw. Polizeidistrikt	Sitz des Amts- gerichts
<b>Thomas Czekała</b>	I. Th. Czekała	Blütenau PT Kunowo E	a) Blütenau b) Strzelce	I. Altraden II. Mogilno Ost	Mogilno
<b>Katholische Kirche</b> zu Strzelce, Nutz.: Th. Miel- carski					
<b>Valentin Osinski</b>	II. Franz Rozchnal	6,0 Strzyzewo PT Gnesen E	a) Gnesen b) Kirchl. Strzyzewo	I. Rosenau II. Tremessen	Tre- messen
<b>Nikolaus Kowalski</b>					
<b>Maryan von Frezer</b>	II. Franz Rozchnal	2,0 Tremessen PTE	a) Tremessen b) do.	I. Tremessen Ldbz.	do.
<b>Dr. Eugen Jonas, Sanitäts- rat in Liegnitz</b>					
<b>Stanisław von Głuszkowski</b>	I. Józef Domieracki	1,0 Mogilno PT Mogilno E	a) Mogilno b) do.	II. Tremessen I. Mogilno Ldbz.	Mogilno
<b>Stanislaus Bartz</b>					
<b>Heinrich Büttner</b>	I. Michael Bartz	2,0 Wilatowen PT Wiederau E	a) Mogilno b) Wilatowen	I. Gembitz Ldbz.	do.
<b>Theofil Franke</b>					
<b>W. Scheske</b>	I. Michael Bartz	4,5 Amsee PTE Altraden E	a) Altraden b) Trlong	I. Altraden II. Pakosch	Mogilno
<b>Balierzak</b>					
<b>Anton Domeracki</b>	I. Augustin Rachuj	4,0 Mogilno PTE	a) Altraden b) Trlong	I. Altraden II. Pakosch	Mogilno
<b>Lorenz Erdmann</b>					
<b>Katholische Kirche</b> zu Trlong	II. Remann, Oberinspektor	2,5 Wiederau E 6,0 Mogilno E	a) Tremessen b) Wilatowen	I. Tremessen Ldbz.	Tremessen
<b>Andreas Mazalan</b>					
<b>Johann Szarczynski</b>	II. Remann, Oberinspektor	3,0 Kaisersfelde PT	a) Tremessen b) Wilatowen	I. Tremessen Ldbz.	Tremessen
<b>Adolf Weifs</b>					
<b>Johann Paluch's Söhne</b>	II. Remann, Oberinspektor	2,4 Pakosch PTE	a) Pakosch b) Koscielec	I. Pakosch Ld. II. Pakosch	Mogilno
<b>Otto Roth, Rittm. d. Landw.- Kav. a. D.</b>					
<b>Adalbert Slabecki</b>	II. Remann, Oberinspektor	2,5 Wiederau E 6,0 Mogilno E	a) Mogilno b) Wilatowen	I. Gembitz Ldbz.	Tremessen
<b>K. Tyczka</b>					
<b>Otto Schreiber a. Plawin, Kr. Hohensalza</b>	II. Remann, Oberinspektor	3,0 Kaisersfelde PT	a) Kaisersfelde b) Parlin	I. Kaisersfelde II. Pakosch	Mogilno
<b>Katholische Kirche</b> zu Wilatowen, Nutz.: Jagod- ziński, Pfarrer					
<b>Otto Meister</b>	II. Remann, Oberinspektor	13,0 Mogilno E	a) Tremessen b) do.	I. Tremessen Ldbz.	Tremessen
<b>Schick</b>					
<b>Julius Stricker</b>	II. Remann, Oberinspektor	7,0 Mogilno PTE	a) Josephowo b) Niostronno	I. Kirchl. Palenzie	do.
<b>Frau Baronin v. Seydlitz</b>					
<b>Julius Draeger</b>	II. Remann, Oberinspektor	3,0 Mogilno PTE	a) Mogilno b) do.	II. Mogilno I. Mogilno Ldbz.	do.
<b>Leo Heickerodt</b>					
<b>Valentin Priebe</b>	II. Remann, Oberinspektor	7,0 Mogilno PTE	a) Josephowo b) Niostronno	I. Kirchl. Palenzie	do.
<b>Johann Welniak</b>					
<b>Valentin Priebe</b>	II. Remann, Oberinspektor	5,0 Mogilno PTE	a) Mogilno b) do.	II. Mogilno I. Mogilno	do.
<b>Johann Welniak</b>					
<b>Valentin Priebe</b>	II. Remann, Oberinspektor	2,5 Tremessen PT 5,0 Tremessen E	a) Tremessen b) do.	I. Tremessen Ldbz.	Tremessen
<b>Johann Welniak</b>					

Behörden, Rechtsanwälte und Beamte der Provinz  
siehe: Handbuch der Königl. Behörden.

Kreis

Kreisstadt:

Name des Gutes bzw. Ortes	Grund- steuer- Rein- ertrag M	Größe in Hektaren (abgerundet)							Viehstand					Angaben aller industriellen An- lagen und Fern- sprechanschlüsse
		Summe	Ackerinkl. Gärten	Wiesen	Weiden	Holzungen	Unland, Hofräume, Wege usw.	Wasser	Pferde	Rindvieh		Schafe	Schweine	
										über- haupt	davon Kühe			
<b>Alexandern</b> , Gut, z. Gem. A. geh.	1529	134	111	21	.	.	2	16	50	10	.	10	☞ Pakosch 33	
<b>Bartschin (Barcin)</b> , Rittergut, m. d. Vorwerken <b>Josephinenthal</b> , <b>Julianowo</b> und <b>Köpp</b>	10791	1446	1226	109	100	20	11	155	402	80	215	159	☞ Bartschin 1 Dampfbrenn., Gen- Molkerei, Königl. Hengststat., Rind- vieh- u. Pferdez., Mastung	
<b>Bialoblott</b> , Gut .....	2550	232	220	5,5	.	.	6	0,5	32	68	30	.	☞ Bartschin 18	
<b>Bielawy</b> , Rittergut .....	?	450	438	10	.	2	.	38	152	48	.	42	☞ Pakosch 32 Jungviehaufzucht	
<b>Chobielin</b> , Rittergut .....	3140	359	258	58	.	30	13	.	41	73	30	67	94	
mit <b>Chobielin</b> Mühle, Mühlengut	349	43	22	15	.	.	6	.	14	22	20	.	41	
<b>Chraplewo</b> , Rittergut ....	8584	660	553	.	.	90	17	59	177	78	.	.	☞ Nakel 8 ☞ Exin 14 Ziegelei	
<b>Chwaliszewo</b> , Rittergut .	3054	540	460	34	.	40	6	62	160	35	.	100	☞ Exin 29 Gleisanschluß	
<b>Dembogora</b> , Rittergut ...	4708	1094	559	79	53	350	53	70	129	65	621	173	Ziegelei	
<b>Dobieschau</b> , Gut, z. Gem. D. geh. u. Anteil <b>Neudorf- Mühle</b>	1420	125	122	1	.	.	1	1	12	60	15	.	☞ Smogulec 3 Gen.-Brenn., Kar- toffelflockenfabr.	
<b>Dobieszewko</b> , Rittergut .	4591	422	410	4	.	.	7	1	42	140	10	720	83	
<b>Dombrowko</b> , Gut, z. Gem. D. geh.	1420	169,5	140	25	.	.	3	1,5	14	65	25	19	60	
<b>Dziekanka</b> , Gut, z. Stadt Schubin geh.	.	145	88	29	15	8	5	.	9	60	10	.	10	
<b>Eichenhain</b> , Gut, z. Gem. E. geh.	1623	185	116	31	22	13	2	.	*16	60	25	75	* u. 2 Fohlen	
do. do. ....	1638	.	.	.	.	.	.	.	.	.	.	.	.	
do. do. ....	759	.	.	.	.	.	.	.	.	.	.	.	.	
do. do. ....	993	83	65	12	5	.	1	.	10	45	24	.	30	
<b>Eichfelde</b> , Gut, z. Gem. geh.	572	148	125	16,5	.	5	1,5	.	16	80	50	.	30	
<b>Elisenhof</b> , Gut .....	3525	300	245	45	5	.	5	27	108	36	.	91	☞ Exin 34	
<b>Exin</b> , Gut, z. Stadt E. geh.	990	61,5	58	3	.	.	0,5	.	9	33	17	.	40	
do. do. ....	972	.	.	.	.	.	.	.	.	.	.	.	.	
do. do. ....	1647	113	105	7	.	.	1	.	14	52	28	15	3	
do. do. ....	2667	.	.	.	.	.	.	.	.	.	.	.	.	
<b>Gombin</b> , Rittergut .....	3018	619	190	10	11	370	.	35	14	48	20	.	10	
<b>Gorki domskie (Górki dąbskie)</b> , Gut und	9810	635	497	97	8,8	4,7	5,8	1	44	120	30	972	124	
<b>Retkowo</b> , Rittergut ....	9621	604	527	42,5	5,9	4,8	5,3	2	55	100	30	900	100	

Schubin.

Schubin.

Landgericht: **Bromberg.**  
Landwehrbezirk: **Hohensalza.**

Name des Besitzers	Name des I. Pächters II. Verwalters	Post-, Telegraphen- und Eisenbahnstation mit Angabe der km Entfernung	Kirchspiele a) evangel. b) kathol.	I. Standesamts- bezirk II. Stadt- bzw. Polizeidistrikt	Sitz des Amts- gerichts
<b>Julius Stoll</b>	II. Ewald Konz, Oberinspektor	2,0 Pakosch PTE 0,5 Hausdorf E 1,5 Bartschin PTE	a) Netzwalde b) do. a) Bartschin b) do.	I. Netzwalde II. Schubin II	Schubin
<b>Königl. Ansiedlungs- kommission</b> in Posen	II. Jerichow, Kgl. Oberamtmann	7,5 Schepanow P 1,0 Bartschin T 5,0 Stefanswalde E	a) Bartschin b) Schepanowo	I. Bartschin II. Labischin	Labischin
<b>Max Kohnert</b> Gr.-Lichter- felde-Ost	II. Martin Wunsch	5,0 Joachimsdorf PT Pakosch E	a) Netzwalde b) Pakosch	I. Netzwalde II. Schubin II	Schubin
<b>Friedrich Falcken- berg</b> in Chobielin Mühle		6,0 Nakel a. Netze PTE	a) Nakel b) Gr.-Samo- klensk	I. Thure II. Schubin West	Schubin
<b>Wazlaw v. Ponikiewski</b>		2,0 Königsrode 5,0 Salesche E   PT	a) Exin b) Slupy	I. Königsrode II. Schubin West	do.
<b>Michael Szulczewski</b>		4,0 Smogulec PT 6,5 Exin E	a) Exin b) Smogulec	I. Chwaliszewo II. Exin	Exin
<b>Olga Busse</b>		5,0 Brachfelde E Exin PTE	a) Exin b) do.	I. Exin Ldbz. II. Exin	do.
<b>Gustav de la Poussar- diere</b>		5,0 Smogulec PT 4,0 Brachfelde E 10,3 Exin E	a) Exin b) Smogulec	I. Chwaliszewo II. Exin	do.
<b>Wilhelm Laenger</b>		5,0 Gollantseh PT 3,0 Brachfelde E	a) Gollantsch b) Choyna	I. Chwaliszewo II. Exin	do.
<b>Martin Nalaskowski</b>		4,0 Bartschin PT 5,0 Bartschin E	a) Bartschin b) do.	I. Bartschin II. Labischin	Labischin
<b>Katholische Pfarre</b> in Schubin	I. Adalbert Do- mogala	1,2 Schubin PTE	a) Schubin b) do.	I. Schubin II. do.	Schubin
<b>Alexander Kietzmann</b>		3,0 Wonsosch PTE	a) Zinsdorf b) Slupy	I. Königsrode II. Schubin Ost	Exin
<b>Albertine Kunkel</b> <b>Robert Meyer</b> <b>Julius Rosentreter</b>		8,0 Bartschin PTE	a) Bartschin b) do.	I. Bartschin II. Labischin	Labischin
<b>Ignatz Szczukowski</b>		4,0 Exin PTE	a) Exin b) do.	I. Exin Ldbz. II. Exin	Exin
<b>Vincent Kawczynski</b>		Exin PTE	a) Exin b) do.	I. Exin II. do.	do.
<b>Georg Breitag</b> <b>Joseph Codrow</b> <b>Emil Wiese</b>		6,0 Wonsosch PTE	a) Neukirch b) Hedwigshorst	I. Alt-Buschkau II. Schubin Ost	Schubin
<b>Ludwig Wiese</b>	I. Josef Krantz	5,0 Königsrode 9,0 Exin E   PT	a) Zinsdorf b) Birkenfelde	I. Königsrode II. Schubin I	do.
<b>Katholische Kirche</b> zu Slupy, Nutz.: Propst Julian Sobeski in Slupy	I. R. v. Piskorski II. M. Witecki	5,0 Königsrode 9,0 Exin E   PT 6,0 Wonsosch E	a) Zinsdorf b) Birkenfelde	I. Königsrode II. Schubin I	do.



Table with columns: Name des Gutes bzw. Ortes, Grundsteuer-Reintrag, Größe in Hektaren (abgerundet), Viehstand (Pferde, Rindvieh, Schafe, Schweine), and Angaben aller industriellen Anlagen und Fernsprechanschlüsse. Rows include Grocholin, Gromaden, Grofs-Samoklensk, Jaruschin, Sobiech, Grofs-Samoklensk, Grünhagen, Hammermühle, Hansdorf, Helmstorf (Mechnacz), Hertzberg, Jezewo, Kowalewko, Krotoschin, Krzepiszyn, Labischin, Labischin 2, Labischin 15, Labischin 9, Labischin 19, Ojrzanowo, Oporowo, Pszczółczyn, Smogorzewo, Załachowo, Zamosch.

Table with columns: Name des Besitzers, Name des Pächters/Verwalters, Post-Telegraphen- und Eisenbahnstation mit Angabe der Entfernung, Kirchspiele, I. Standesamtsbezirk, II. Stadt- bzw. Polizeidistrikt, Sitz des Amtsgerichts. Rows include von Treskow'sche Erben, Reinhold Krüger, Wilhelm Krüger, Frau Ulrike Poll, Katholische Kirche zu Gr.-Samoklensk, Alexander Beltz, Paul Wege, Max Kohnert, H. Welke, Königl. Ansiedlungskommission in Posen, Fiskus, Königl. Ansiedlungskommission in Posen, Julian von Brzeski, Katholische Pfarre zu Exin, II. F. v. Górski, Viktor Hubert, II. Fr. v. Górski, I. Einzeln verp., II. Stanislaus Plewkiewicz, II. M. Kurpicz, I. Michael Giera, I. Einzeln verpachtet, II. M. Kufel, II. Fr. Piwónski, II. Wl. Malicki, I. Einzeln verpachtet.

Name des Gutes bzw. Ortes	Grund- steuer- Rein- ertrag M	Größe in Hektaren (abgerundet)							Viehstand					Angaben aller industriellen An- lagen und Fern- sprechanschlüsse
		Summe	Acker inkl. Gärten	Wiesen	Weiden	Holzungen	Unland, Hofstume, Wäge usw.	Wasser	Pferde	Rindvieh über- haupt	davon Kühe	Schafe	Schweine	
<b>Louisenheim (Sur- czyn),</b> Rittergut, mit <b>Elsensee,</b> Vorwerk..... und <b>Waltersruh,</b> Vorwerk . <b>Mamlitz,</b> Gut.....	3257 53,5 33,9 3474	857 408 380 380	114 40 256 21	18 35 144 90	475 94	Netzwalde 2 Brenn., Braunkoh- lenwerk Else, Pri- vatbahn n. Elsen- see u. Waltersruh								
<b>Mamlitz-Hauland,</b> Gut, z. Gem. M. geh. <b>Mieczkowo,</b> Gut, z. Gem. M. geh. <b>Miodocin,</b> Rittergut.....	810 . . 5134	90 83 380 528	83 2 . 109	4 1 2 4	13 56 21 133									
° <b>Netzwalde,</b> Gut, z. Stadt N. geh. ° <b>Obielewo,</b> Gut, z. Gem. O. geh. ° <b>Palmierowo,</b> Gut, z. Gem. P. geh. <b>Pinsk,</b> Rittergut.....	1029 1047 729 9236	. . . . . 1734	. . . . . 669	. . . . . 184	. . . . . 54	. . . . . 750	. . . . . 77	80 390 90					☛ Schubin 1 Dampfbrennerei, Kgl. Deckstation ☛ Schubin 12	
<b>Rensdorf,</b> Rittergut..... <b>Riesenburg,</b> Rittergut... <b>Rospentek,</b> Rittergut, mit Besitz in Panigrodz ° <b>Rostau,</b> Gut, z. Gem. R. geh. do. do. .... do. do. ....	2924 7456 4614 813 1890 861	522 531 476 450 140 78,5	393 412 20 20 110 57,5	34 66 20 20 20 10	61 10 20 20 8 10	2 18 6 2 2 1	32 0,32	36 163 34 130 18 90 30	69 50 40 450 100 35 16				☛ Gollantsch 23 Windmühle, Dampfmolkerei in Gollantsch ☛ Gollantsch 22 Genoss.-Brennerei ☛ Exin 44	
<b>Rzemieniewice,</b> Gut, z. Gem. R. geh. <b>Salesche,</b> Gut, z. Gem. S. geh. <b>Schepitz,</b> Rittergut, mit <b>Springmühle</b> <b>Schubin,</b> Forst, z. Kgl. Ober- först. Nakel geh. do. Gut, z. Stadt Sch. geh. <b>Schubinsdorf,</b> Rittergut. und	1818 1476 6600 ? 1671 6830	140 138 1103 2036 143 952	120 111 700 60 65 325	20 20 20 20 20 225	305 18 1935 36 15	18 1 1 36 15	52 4 16 10	200 22 14	22 14				☛ Exin 5 Dampfbrenn., Was- sermühle, Ziegel- Motorpflug, Mast- wirtschaft ☛ Schubin 1 Dampfbrauerei, Wassermühle mit Turbinenantrieb Brennerei, Schnei- demühle ☛ Exin 4	
<b>Lachowo,</b> Rittergut .... <b>Siernik,</b> Rittergut..... <b>Slupowo,</b> Rittergut..... <b>Slupy,</b> Rittergut ..... mit <b>Wrzosey,</b> Rittergut.....	4054 5254 3350 8176 3086	614 318 468 797 313	484 300 383 301 306	36 10 36 95 . .	39 . . 45 20 . .	15 8 4 22 7	85 58 122 56 19	199 155 108 286 104	2 12 52 170 39				☛ Exin 23 Feldbahn nach Brachfelde ☛ Schubin 3 Dampfbrennerei, Mühle, Ziegelei, Käserie	

Name des Besitzers	Name des I. Pächters II. Verwalters	Post-, Telegraphen- und Eisenbahnstation mit Angabe der km Entfernung	Kirchspiele a) evangel. b) kathol.	I. Standesamts- bezirk II. Stadt- bzw. Polizeidistrikt	Sitz des Amts- gerichts
<b>Dr. Robert Poll</b>		3,4 Netzwalde PTE	a) Netzwalde b) Gr.-Samo- klensk	I. Netzwalde II. Schubin I	Schubin
<b>Marcel u. Georg v. Trze- binski</b> in Bendzitowo <b>Max Meister</b>	II. M. Galinski	7,0 3,0 8,0 1,0 14,0 2,9 Mamlitz PT Bartschin E Mamlitz PT Bartschin E Gromaden PT Netzthal E Jadownik PTE	a) Labischin b) Liebensee a) Schmiedeberg b) Smogulec a) Bartschin b) Gora	I. Bartschin II. do. I. Ludwikowo II. Exin I. Labischin Ldbz. II	Labischin Exin Labischin
<b>Leo Hein</b>					
<b>Tytus von Skarbek- Malczewski</b>					
<b>Wladislaus Kryger</b>		Netzwalde PTE	a) Netzwalde b) do.	II. Bartschin I. Netzwalde II. do.	Schubin
<b>Leon von Swinarski</b>		Buschkau PT Jadownik E	a) Hallkirch b) Gora	I. Labischin Ldbz. II.	Labischin
<b>Martin Schmidt</b>		Exin PTE	a) Exin b) do.	II. Bartschin I. Exin Ld. II. Exin	Exin
<b>Louis Kiehn'sche Familienstiftung</b>	II. R. Kiehn, Ku- rator d. Stiftung in Schubinsdorf	4,5 Schubin PTE	a) Schubin b) do.	I. Schubin Ldbz. I	Schubin
<b>Joseph Blochowiak</b>	II. Friedr. Ende	4,0 Netzwalde PT Rensdorf E	a) Schubin b) Netzwalde	II. Schubin I I. Schubin Ldbz. II	do.
<b>Magdalena v. Kunowski</b>	I. Waldemar von Kunowski, Lt. n. d. R.	2,5 13,0 Gollantsch PT Exin E	a) Gollantsch b) Panigrodz	II. Schubin Ost I. Chwaliszewo II. Exin	Exin
<b>Eugen Landgraf,</b> Haupt- mann d. L. <b>Ludwig Henniger</b>		8,0 2,5 Exin PTE Brachfelde E	a) Exin b) Panigrodz	I. Chwaliszewo II. Exin	do.
<b>Albert Kunkel</b>		3,5 1,5 Exin PT Schepitz E	a) Exin b) do.	I. Exin II. do.	do.
<b>Heinrich Plietz</b>		2,0 Zalesie PT Zalesche E	a) Exin b) do.	I. Zalesie II. Schubin I	Schubin
<b>Kasimir Szymczak</b>		3,6 Joachimsdorf PT	a) Bartschin b) Pakosch	I. Bartschin II. do.	Labischin
<b>Emma Zuehlsdorff</b>		6,3 5,0 1,0 Bartschin E Exin PT Schepitz E	a) Exin b) do.	I. Exin Ldbz. II. Exin	Exin
<b>Wiktor Graf Czarnecki</b>	II. Paczonka	4,0 Schubin PTE			
<b>Fiskus</b>	II. Gust. Schulze Forstmeister in Nakel a. Netze				
<b>Katholische Kirche</b> zu Schubin	I. W. Domagala	Schubin PTE Schubin PTE	a) Schubin b) do.	I. Schubin Ldbz. II. Schubin West	Schubin
<b>Richard Kiehn,</b> Land- schaftsrat	II. Jahnz	3,0 Schubin PTE			
<b>Eduard v. Mieczkowski</b>		5,0 5,5 5,4 3,5 Exin PT Exin E Smogulec PT Brachfelde E	a) Exin b) do. a) Exin b) Smogulec	I. Dobieszewo II. Exin I. Chwaliszewo II. Exin	Exin do.
<b>Stanislaw Szulczewski</b>					
<b>Konstantin von Zoltowski</b>		3,5 Wonsosch E	a) Schubin b) Slupy	I. Königsrode II. Schubin West	Schubin
		4,7 4,0 Königsrode PT Wonsosch E			

Name des Gutes bzw. Ortes	Grund- steuer- Rein- ertrag M	Größe in Hektaren (abgerundet)							Viehstand				Angaben aller industriellen An- lagen und Fern- sprechanschlüsse	
		Summe	Acker inkl. Gärten	Wiesen	Weiden	Holzungen	Unland, Hofräume, Wege usw.	Wasser	Pferde	Rindvieh	Schafe	Schweine		
									über- haupt	davon Kühe				
<b>Slupy</b> , Gut, z. Gem. S. geh.	924	75	51	15	.	9,8	0,2	.	.	.	.	.	.	
<b>Smogulsdorf</b> , Rittergut, mit <b>Laskownica</b> , Gut	7681	939	519	136	21	235	18	10	35	181	58	.	102	Milchwirtschaft, Rindviehmast
<b>Sobiejuhy</b> , Rittergut, mit <b>Obrońa leśna</b> , Vorwerk	9922	883	586	85	16	41			62	218	84	800	108	☞ Znin 59
<b>Szaradowo</b> , Gut, z. Gem. S. geh.	945	64	50	8	6	.	.	.	*7	38	20	.	60	Gastwirtschaft * und 2 Fohlen
◦ do. do. ....	1434	.	.	.	.	.	.	.	.	.	.	.	.	
<b>Tupadly</b> , Gut..... mit <b>Bonk</b> , Rittergut.....	4443	567	259	48	4	248	8	.	27	78	58	388	114	☞ Exin 13
<b>Turzyn</b> , Rittergut.....	9408	593	536	35	.	21	.	1	39	190	101	647	150	☞ Zalesie 2
<b>Ujazd</b> , Pfarrgut, z. Gutsbez. Krzepiszyn geh.	1482	87	84	.	.	.			13	28	17	78	48	
<b>Wieszki</b> , Pfarrgut.....	1320	454	150	9	.	290	5	.	12	33	24	44	90	
<b>Wilkowo</b> , Rittergut.....	2719	448	132	4	5	297	.	.	20	63	30	.	81	
◦ <b>Wunschheim</b> , Gut, z. Gem. W. geh.	735	.	.	.	.	.	.	.	.	.	.	.	.	
do. do. ....	1260	183	125	33	20	5	.	.	*16	38	20	.	16	☞ Nakel 68 * und 4 Fohlen
◦ <b>Wymyslowo</b> , Vorw., z. Guts- bez. Gr.-Samoklensk geh.	2330	167	110	51	.	5	.	1	14	50	?	.	100	☞ Nakel 68
<b>Zalesie</b> , Rittergut..... und <b>Groß-Suchorencz</b> , Rittergut	10005	1629	690	124	.	783			95	415	191	.	250	☞ Zalesie 2 Dampfbrennerei
<b>Zdziersk</b> , Propsteivorwerk	1638	177	118	38	9	6	.	.	15	55	24	.	80	☞ Labischin 31
<b>Zendowo</b> , z. Gem. Z. geh.	1593	165	152	13	.	.	.	.	24	34	32	.	160	
◦ do. do. ....	732	.	.	.	.	.	.	.	.	.	.	.	.	
<b>Zurawia</b> , Rittergut.....	8908	670	555	55	27	12			45	130	69	.	120	☞ Exin 36
<b>Zweidorf</b> , Gut, z. Gem. Z. geh.	775	117	80	15	.	22	.	.	10	40	20	.	50	

Name des Besitzers	Name des I. Pächters II. Verwalters		Post-, Telegraphen- und Eisenbahnstation mit Angabe der km Entfernung	Kirchspiele a) evangel. b) kathol.	I. Standesamts- bezirk II. Stadt- bzw. Polizeidistrikt	Sitz des Amts- gerichts	
<b>Katholische Kirche</b> zu Slupy, Nutz.: Julian Sobeski, Propst			3,0	Königsrode PT	a) Schubin b) Slupy	I. Königsrode II. Schubin West	Schubin
<b>Bogdan Graf v. Hutten- Czapski</b> , Majoratsherr, erbl. Mitglied des Herren- hauses, Schloßhauptmann von Posen in Smogulec	II. Aloisius Haw- litschka, Direkt.		3,0	Wonsosch E	a) Kowalewko	I. Chwaliszewo	Exin
<b>M. von Chlapowski</b>	II. Valentin Ja- nas, Oberförster in Smogulec		11,0	Smogulec PT	b) Smogulec	in Dobieszewo	
<b>Cäsar Golczewski</b>	II. Bedziewski, Admin.		13,0	Netzthal E		II. Exin	
<b>Katholische Kirche</b> zu Szaradowo			7,5	Znin PTE	a) Znin	I. Königsrode	Schubin
<b>Dr. Georg Busse</b> , Reg- Assessor a. D. in Tupadly			8,0	Znin PTE	b) Birkenfelde	II. Schubin West	
<b>Marie Kiehn</b> geb. Boeck- mann in Zalesie	II. Hoppe		1,4	Zalesie (Bez. Brombg.) PT	a) Schubin	I. Zalesie	do.
<b>Katholische Pfarre</b> zu Exin	I. Michael Sla- winski		7,9	Exin E	b) Szaradowo	II. Schubin West	
<b>Katholische Kirche</b> zu Schubin, Nutz.: Propst Lud- wik Soltysinski in Schubin	I. W. Nowak		2,0	Exin PTE	a) Exin	I. Exin Ldbz.	Exin
<b>Katholische Kirche</b> zu Koscielce, Nutz.: Propst A. v. Poniński in Koscielce	I. Valentin To- maszewski		4,0	Exin PTE	b) do.	II. Exin	
<b>Martin Bala</b>			2,5	Zalesie (Bez. Brombg.) PT	a) Exin	I. Königsrode	Schubin
<b>Fritz Grünke</b> in Wymys- lowo			4,0	Exin E	b) do.	II. Schubin West	
<b>Fritz Grünke</b>			3,0	Exin PTE	a) Exin	I. Exin Ldbz.	Exin
<b>Georg Kiehn</b> , Land- schaftsrat, Rittm. d. L.	II. Neuschütz		6,0	Nakel PTE	a) Nakel b) Gr.-Samo- klensk	I. Thure II. Schubin West	Schubin
<b>Andreas Kubicki</b>			5,0	Thure PT	a) Schubin	I. Thure	do.
<b>Michael Pietras</b>			9,0	Nakel E	b) Gr. Samo- klensk	II. Schubin West	
<b>Katholische Kirche</b> zu Labischin	I. Antoni Czyzak		6,0	Zalesie (Bez. Brombg.) PT	a) Exin	I. Zalesie	do.
<b>Georg v. Bülow</b> , Hauptm.	II. Paul Arne- mann, Admin.		3,0	Zalesie (Bez. Brombg.) PT	b) Szaradowo	II. Schubin West	
<b>Emil Schmidt</b>			6,5	Exin E	a) Labischin	I. Labischin	Labischin
			1,0	Labischin PT	b) do.	Ldbz. II	
			12,0	Hopfgarten E		II. Labischin	
			2,5	Wonsosch PTE	a) Schubin b) Hedwigshorst	I. Hallkirch II. Schubin Ost	Schubin
			3,0	Exin PTE	a) Exin b) do.	I. Exin Ldbz. II. Exin	Exin
			4,6	Netzwalde PTE	a) Schubin b) Netzwalde	I. Schubin Ldbz. II II. Schubin Ost	Schubin

Behörden, Rechtsanwälte und Beamte der Provinz  
siehe: Handbuch der Königl. Behörden.

## Kreis

Kreisstadt:

Name des Gutes bzw. Ortes	Grund- steuer- Rein- ertrag	Größe in Hektaren (abgerundet)							Viehstand					Angaben aller industriellen An- lagen und Fern- sprechanschlüsse
		Summe	Ackerinkl. Gärten	Wiesen	Weiden	Holzungen	Unland, Hofräume, Wege usw.	Wasser	Pferde	Rindvieh		Schafe	Schweine	
										über- haupt	davon Kühe			
<b>Altenburg</b> , Gut .....	3278	238	191	4	.	.	4	39	16	68	12	.	.	☞ Amsee 13
<b>Amalienhof</b> , Gut .....	?	300	287	3,5	1	.	7	1,5	40	120	30	.	130	☞ Strelno 15 Dampfziegelei mit 2 Ringöfen
<b>Annaberg</b> , Gut, z. Gem. A. geh. do. Restgut, do. ...	834	72,4	.	.	.	.	.	.	8	28	10	.	20	
<b>Blawaty</b> , Gut, zur Stadt Strelno geh.	2236	182	179	2	.	.	1	.	21	66	40	.	60	☞ Strelno 24 Molkerei
<b>Blumendorf</b> , Gut, z. Gem. B. geh.	1356	77,3	75	2	.	.	0,3	.	13	38	14	2	28	
<b>Bozejewice</b> , Rittergut ...	23220	717	645	52	.	.	19	.	60	300	150	.	300	☞ Hohensalza 14 Dampfmolkerei
<b>Bronislaw</b> , Gut, z. Gem. B. geh.	1209	.	.	.	.	.	.	.	.	.	.	.	.	
<b>Brzesc</b> , Rittergut .....	6163	475	460	10	.	.	5	.	70	370	80	.	100	☞ Jerzyce 3 Ziegelei, Windm., Dampfmolkerei, Dampfflug 1 Mastvieh, 2 Zug- ochsen, 3 Jungvieh
<b>Bytow</b> , Gut, z. Gem. B. geh.	1496	164	.	.	.	.	.	.	29	70	?	.	72	☞ Gembitz 12
<b>Chelmce, Dorf</b> , Gut, z. Gem. Ch. geh.	873	80	78	.	.	.	1,7	0,3	*10	40	10	.	15	* und 4 Fohlen
do. do. ....	981	58	56	1,5	.	.	0,5	.	*8	40	10	.	22	* und 4 Fohlen
do. do. ....	834	50	47	2	.	1	.	.	8	30	12	.	30	
<b>Chelmce, Kolonie</b> , Gut, z. Gem. Ch. geh.	831	67	65	.	.	2	.	.	13	37	12	.	40	
<b>Chelmitzki</b> , Gut, z. Gem. Ch. geh.	3966	291	271	14	.	.	6	.	*31	135	20	.	52	* und 25 Fohlen
<b>Ciechrz</b> , Gut, z. Gem. C. geh.	?	.	.	.	.	.	.	.	.	.	.	.	.	
do. do. ....	?	21,3	21	.	.	.	0,3	.	2	11	5	.	12	
<b>Cykowo</b> , Gut, z. Gem. C. geh.	924	.	.	.	.	.	.	.	.	.	.	.	.	
<b>Dobska</b> , Ritterg., m. <b>Zako- wice (Zakowitz)</b> , Vorw.	2534	315	269	40	.	4	2	.	39	100	40	400	80	☞ Lostau 4 Rübenanbau und große Torflager
<b>Fünfhöfen I</b> , Gut, z. Gem. F. geh.	1447	207	199	.	.	4	4	.	29	80	20	.	30	☞ Lostau 7
do. <b>II</b> , do. ....	927	158	149	7	.	0,5	1	0,5	17	50	?	.	100	☞ Frohenau 1
do. <b>IV</b> , do. ....	2090	192	156	15	5	10	5	1	15	50	20	.	20	☞ Frohenau 3
do. <b>V</b> , do. ....	1509	189	183	.	.	.	4	2	.	.	.	.	.	☞ Frohenau 2
<b>Gizewo</b> , Rittergut, m. Rusti- kalbesitz in <b>Cykowo</b>	4522	300	269	25	.	.	6	.	30	140	70	.	50	☞ Kruschwitz 26
<b>Glembokie</b> , Rittergut .... mit	10524	600	510	65	4	8	13	.	100	300	55	800	800	☞ Kruschwitz 16 Windmühle
<b>Maszenice</b> , Vorwerk ....	2481	353	257	14	69	9	4	.	.	.	.	.	.	
<b>Gocanowo</b> , Rittergut, mit Rustikalbesitz	6920	1122	438	41	17	.	7	619	60	285	32	.	158	☞ Kruschwitz 6
<b>Gocanuwko</b> , adl. Gut, m. Vorwerk <b>Amerika</b>	4772	335	268	39	22	.	6	.	28	179	51	.	85	☞ Chelmce 2

## Strelno.

Strelno.

Landgericht: **Bromberg.**Landwehrbezirk: **Hohensalza.**

Name des Besitzers	Name des I. Pächters II. Verwalters	Post-, Telegraphen- und Eisenbahnstation mit Angabe der km Entfernung		Kirchspiele a) evangel. b) kathol.	I. Standesamts- bezirk II. Stadt- bzw. Polizeidistrikt	Sitz des Amts- gerichts
		km	Entfernung			
<b>Hugo Krienke</b>		6,0	Markowitz PT	a) Strelno	I. Markowitz	Strelno
<b>Rudolf Dehnke</b>		4,0	Amsee E	b) Ludzisk	II. Strelno II	do.
<b>Emilie Tonn</b>		4,0	Strelno PT	a) Strelno	I. StrelnoLdbz.	do.
<b>Johann Wagner</b>		3,0	Strelno E	b) do.	II. Strelno II	do.
<b>Christoph Martin</b>		6,0	Rehfelde PT	a) Strelno	I. Mirau	do.
<b>Robert Müller</b>		20,0	Mogilno E	b) Ostrowo bei Gembitz	II. Strelno II	do.
<b>Gräfin Emilia Buńska</b> a. Czarnotki, Kr. Schroda	II. St. von Dem- binski	2,6	Strelno PTE	a) Strelno	I. Strelno	do.
<b>Luise Dehnke</b>		6,0	Strelno PTE	b) do.	II. do.	do.
<b>Woychieh Miech</b> auf Bonkowo, Kr. Hohensalza		6,0	Strelno PTE	a) Strelno	I. StrelnoLdbz.	do.
		3,0	Markowitz PT	b) Rzadkwin	II. Strelno II	do.
		7,0	Strelno E	a) Kruschwitz	I. Markowitz	do.
		4,0	Rozniaty E	b) Gr.-Slawsk	II. Strelno I	do.
		3,0	Strelno PTE	a) Strelno	I. StrelnoLdbz.	do.
		2,5	Jerzyce PT	b) Rzadkwin	II. Strelno II	Hohen- salza
		15,0	Kruschwitz E	a) Kruschwitz b) Ostrowo a. Goplo	I. Ostrowo a. Goplo II. Chelmce	
<b>Josef Kosiak</b>		6,5	Strelno PTE	a) Strelno	I. StrelnoLdbz.	Strelno
<b>Katholische Kirche</b> zu	I. Paul Kotas			b) Ostrowo	II. Strelno II	
<b>Franz Kotas</b>		2,0	Chelmce PT	a) Chelmce	I. Ostrowo a.	Hohen- salza
<b>Valentin Mielcarek</b>		14,0	Kruschwitz E	b) do.	Goplo II. Chelmce	
<b>Ferdinand Meyer</b>		1,0	Chelmce PT			
<b>Friedrich Naue</b>		10,0	Kruschwitz E			
<b>V. Bochat</b>		6,0	Strelno PTE	a) Strelno	I. StrelnoLdbz.	Strelno
<b>Ignatz Pacholski</b>				b) Rzadkwin	II. Strelno II	
<b>Adalbert Gawronski</b>			Kruschwitz PT	a) Kruschwitz	I. Polanowitz	do.
<b>Mieczyslaw v. Zablocki</b>		2,0	Polanowitz E	b) Polanowitz	II. Kruschwitz	do.
		2,0	Lostau PTE	a) Großsee	I. Leng	do.
		1,0	Goplosee E	b) Koscieszki	II. Strelno I	
<b>Max Mentz</b>		1,0	Frohenau PTE	a) Großsee	I. Strelno	do.
<b>Stanislav Czechowski</b>		9,1	Strelno E	b) Koscieszki	II. Strelno I	
<b>A. Grzybowski</b>		1,5	Frohenau PTE			
<b>Spolka Ziemska, G. m. b. H., Wreschen</b>		7,0	Strelno E	a) Großsee	I. Lostau	do.
<b>Jos. Przybyszewski</b>		10,4	Frohenau PTE	b) Koscieszki	II. Strelno I	
		12,7	Strelno E			
		8,5	Frohenau PTE	a) Kruschwitz	I. Lostau	do.
		9,0	Strelno E	b) Polanowitz	II. Strelno I	
		3,0	Kruschwitz PTE			
<b>Taddäus von Twardow- ski</b> auf Kobylnik, Kreis Samter	I Ignatz Kubczak		Polanowitz E	a) Kruschwitz	I. Lostau	do.
<b>Rudolph Lehmann- Nitsche</b>		3,0	Bacharcie PT	b) do.	I. Bacharcie	Hohen- salza
		9,0	Kruschwitz E		II. Chelmce	
<b>Dr. Edward v. Trzeinski</b>		5,5	Kruschwitz PTE	a) Kruschwitz	I. Kruschwitz	do.
				b) Chelmce	Ldbz.	
		4,0	Kruschwitz PT	a) Chelmce	II. Chelmce	do.
		5,0	Kruschwitz E	b) do.	I. Bacharcie II. Chelmce	do.

Name des Gutes bzw. Ortes	Grund- steuer- Rein- ertrag M	Größe in Hektaren (abgerundet)							Viehstand					Angaben aller industriellen An- lagen und Fern- sprechanschlüsse	
		Summe	Acker inkl. Gärten	Wiesen	Weiden	Holzungen	Unland, Hofräume, Wege usw.	Wasser	Pferde	Rindvieh		Schafe	Schweine		
										über- haupt	davon Kühe				
<b>Golejewo</b> , Rittergut.....	6034	451	375	.	.	68	8	.	48	124	.	.	100	☛ Lostau 2	
<b>Gorki</b> , Rittergut.....	8424	534	520	5	.	.	9	.	} 50	400	45	.	90	☛ Amsee 9 Brennerei	
und <b>Kopanie</b> , Gut.....	3667	163	160	.	.	.	3	.							
<b>Grofs-Kruscha</b> , Familien- fideikommiß, Rittergut, mit <b>Niemojewko</b> , Rittergut	19211	918	868	18	.	20	12	.	} 56	468	8	.	200	☛ Hohensalza 87	
<b>Lindenthal</b> , Gut.....	1014	26	.	.	.	.	.	.							
<b>Ludzisk</b> , Gut.....	2400	62	.	.	.	.	.	.							
o <b>Grofs-Slawsk</b> , Gut, zur Gem. Gr.-S. geh.	1695	.	.	.	.	.	.	.							
<b>Gustafowo</b> , Gut, z. Stadt Kruschwitz geh.	1087	54	53	.	.	.	2	.	8	38	6	.	10	☛ Kruschwitz 82	
o <b>Hochkirch</b> , Gut, z. Gem. H. geh.	1164	.	.	.	.	.	.	.	.	.	.	.	.	.	.
o do. do. ....	1362	.	.	.	.	.	.	.	.	.	.	.	.	.	.
do. do. ....	1104	39	.	.	.	.	.	.	*6	31	8	.	24	☛ Strelno 90 * und 2 Fohlen	
do. do. ....	2076	87	87	.	.	.	.	.	15	60	40	.	35	☛ Strelno 88	
o do. do. ....	1062	.	.	.	.	.	.	.	.	.	.	.	.	.	
<b>Janocin</b> , Rittergut.....	4023	263	228	30	.	.	5	.	30	108	32	.	30	☛ Chelmce 5	
<b>Janowitz</b> , Rittergut.....	4212	210	161	18	20	.	10	.	24	*70	15	.	11	☛ Hohensalza 408 Torfstich * u. 10 Zugochsen	
<b>Jerzyce</b> , Gut, z. Gem. J. geh.	2211	186	180	4	.	.	2	.	30	85	40	.	50	☛ Jerzyce 1	
<b>Jurkowo</b> , Rittergut.....	1266	153	136	14	.	.	3	.	17	87	24	.	50	☛ Jerzyce 11	
<b>Kaisershöh</b> , Gut, z. Gem. K. geh.	1426	58,5	57,5	1	.	.	.	.	8	40	15	.	45	☛ Strelno 13	
<b>Kaisersthal</b> , Gut, z. Gem. K. geh.	864	47	42,5	4	.	.	0,5	.	*12	33	14	.	16	* und 4 Fohlen	
o do. do. ....	723	.	.	.	.	.	.	.	.	.	.	.	.	.	
do. do. ....	2625	106	98	8	.	.	.	.	14	60	?	.	24	☛ Strelno 63	
<b>Kaspral</b> , Gut.....	1408	190	182	5	.	.	3	.	30	85	30	.	20	☛ Jerzyce 5	
<b>Kicko</b> , Gut, z. Gem. K. geh.	840	62	52	8	.	.	2	.	10	10	10	.	7		
<b>Kobelnik</b> , Herrschaft, Ma- jorat, bestehend aus: Sa.	35554	1973	1616	151	41	26	139		167	615	146	2730	477	☛ Kruschwitz 15 u. 12 (f. Verwaltg.) Rindvieh-, Schaf- u. Pferdez., Mastung, starker Rübenbau	
<b>Kobelnik</b> , Rittergut....	8460	556	362	70	63	13	18	30	.	.	.	.	.	.	
<b>Kraschitz (Kraszyce)</b> , Gut	7048	331	315	3	3	.	10	.	.	.	.	.	.	.	
<b>Lagiewnik</b> , Gut.....	13604	633	512	29	19	.	18	55	.	.	.	.	.	.	
<b>Rozniaty</b> , Rittergut....	7219	462	351	75	.	17	13	6	.	.	.	.	.	Feldbahn mit Wei- che a. Staatsbahn	

Name des Besitzers	Name des I. Pächters II. Verwalters	Post-, Telegraphen- und Eisenbahnstation mit Angabe der Entfernung		Kirchspiele a) evangel. b) kathol.	I. Standesamts- bezirk II. Stadt- bzw. Polizeidistrikt	Sitz des Amts- gerichts
		km	Entfernung			
<b>Josef von Zablocki</b>		1,4 10,5	Lostau PT Goplosee E	a) Großsee b) Koscieszki	I. Lostau II. Strelno I	Strelno
{ <b>Dr. Eugen Wolf-Gorki</b> , Landrat a. D.		4,8 5,0	Markowitz PT Amsee E Markowitz PTE	a) Strelno b) Ludzisk	I. Markowitz II. Strelno II	do.
	<b>Carl Cords</b> , Steglitz	II. Hans Cords	5,0	Montwy PTE	a) Montwy a) Lindenthal	I. Markowitz II. Strelno II
<b>Katholische Kirche</b> zu Groß-Slawsk		3,6	Kruschwitz PTE	a) Kruschwitz b) Gr.-Slawsk	I. Kruschwitz Ldbz. II. Kruschwitz	Hohen- salza
<b>Walter von Gierke</b> , Kgl. Oberamtmann i. Polanowitz		2,0	Kruschwitz PTE Lagdewnik E	a) Kruschwitz b) do.	I. Kruschwitz II. do.	do.
<b>Wilhelm Herter</b>		4,0	Strelno PTE	a) Strelno b) Hochkirch	I. Strelno Ldbz. II. Strelno I	Strelno
<b>Katholische Kirche</b> zu Hochkirch <b>Adolf Lüttgemann</b>						
<b>Friedrich Pechtold</b> <b>Christian Schneider</b>		2,0 9,0	Chelmce PT Kruschwitz E	a) Chelmce b) do.	I. Ostrowo a. Goplo	Hohen- salza
<b>Otto Naue</b>		3,0 2,0	Montwy PT Rozniaty E	a) Montwy b) Gr.-Slawsk	II. Kruschwitz I. Markowitz II. Strelno II	do.
<b>Alexander Radetzki</b>		16,0	Jerzyce PT Kruschwitz E	a) Chelmce b) Ostrowo a. Goplo	I. Ostrowo a. Goplo	do.
<b>Woychiech Miech</b> a. Bon- kowo, Kr. Hohensalza <b>Czeslaw von Gzowski</b>		2,0 17,0	Jerzyce PT Kruschwitz E	b) Ostrowo a. Goplo	II. Chelmce	
<b>Karl Höpfner</b>		3,0	Strelno PTE			
<b>Andreas Dobrzynski</b>		3,0	Strelno PTE	a) Strelno b) do.	I. Strelno Ldbz. II. Strelno I	Strelno
<b>Herm. Würtz</b> <b>Wilh. Würtz</b>						
<b>Woychiech Miech</b> a. Bon- kowo, Kr. Hohensalza <b>Andreas Lasecki</b>		2,0 16,0	Jerzyce PT Kruschwitz E	a) Chelmce b) Ostrowo a. Goplo	I. Ostrowo a. Goplo	Hohen- salza
{ <b>Fritz Freiherr v. Wila- mowitz - Möllendorff</b> , Majoratsbes., Leutn. d. R.		2,0	Kruschwitz PTE	a) Kruschwitz b) Gr.-Slawsk	I. Kruschwitz Ldbz. II. Kruschwitz	do.
		9,0	Kruschwitz PTE	a) Kruschwitz b) Polanowitz	I. Kruschwitz Ldbz.	do.
		1,0	Kruschwitz PTE	a) Kruschwitz b) Gr.-Slawsk		
		4,0	Kruschwitz PT Rozniaty E	a) Kruschwitz b) Gr.-Slawsk	II. Kruschwitz	

Name des Gutes bzw. Ortes	Grund- steuer- Rein- ertrag M	Größe in Hektaren (abgerundet)							Viehstand					Angaben aller industriellen An- lagen und Fern- sprechanschlüsse
		Summe	Acker inkl. Gärten	Wiesen	Weiden	Holzungen	Umland Hofräume, Wege usw.	Wasser	Pferde	Rindvieh		Schafe	Schweine	
										über- haupt	davon Kühe			
Königsbrunn, Gut, zur Gem. K. geh.	918	42	42	.	.	.	.	8	25	8	.	20		
do. do.	945	30,5	30	.	.	.	0,5	6	30	.	.	15		
do. do.	1059	31	29	.	.	.	2	6	13	9	.	18		
do. do.	999	.	.	.	.	.	.	.	.	.	.	.		
do. do.	1056	50	45	5	.	.	.	5	40	9	.	35		
do. do.	885	.	.	.	.	.	.	.	.	.	.	.		
do. do.	756	.	.	.	.	.	.	.	.	.	.	.		
do. do.	888	.	.	.	.	.	.	.	.	.	.	.		
Kościuszki, Rittergut....	5193	474	246	.	100	.	128	24	115	54	.	28	☛ Lostau 11	
Kożuszkowo wola, Rittergut	2993	377	327	40	.	5	5	25	150	.	.	500	Mast	
Kruschwitz, Rittergut, m. Goplo, Gut	8197	911	560	128	95	.	128	68	286	37	.	81	☛ Kruschwitz 32 und 51 Brauerei, Torfstich	
Krusza podludowa, Rittergut	3821	214	202	5	.	.	5	2	20	97	5	85		
Kuznierz, Gut .....	2133	601	377	10	.	165	9	4	70	189	80	176	☛ Strelno 8 Dampfbrennerei Dampfpflug	
Kożuszkowo, Rittergut	4645	366	283	76	1	3	3	20	124	14	.	17		
Lachmirowitz, Rittergut, mit Vorwerk Aisen	5507	365	247	31	.	13	14	60	25	205	80	30	☛ Kruschwitz 27	
Laskowo, Rustikalgut, zur Stadt Strelno geh.	1044	88	87	.	.	.	1	.	8	19	10	11		
Lenartowo, Rittergut ....	3800	376	336,3	30	4	0,3	5	0,4	40	100	60	200	170 ☛ Krumknie 1 Zuckerrübenbau nach Kruschwitz	
Leng, Rittergut .....	3000	350	150	25	.	25	.	150	.	.	.	.	Wird v. Lachmirowitz aus bewirtsch.	
Leszcze am Goplo, Rittergut, mit Rustikalbesitz	2000	175	158	12	.	0,5	4	0,5	25	130	35	50	100 ☛ Jerzyce 2	
Liliendorf, Gut, z. Gem. L. geh.	711	39,5	.	.	.	.	.	.	8	34	?	20		
do. do.	1053	.	.	.	.	.	.	.	.	.	.	.		
do. do.	1395	73	72,3	.	.	.	0,3	0,5	10	40	12	13		
do. do.	714	.	.	.	.	.	.	.	.	.	.	.		
Lostau, Gut, z. Gem. L. geh.	708	.	.	.	.	.	.	.	.	.	.	.		
do. do.	744	.	.	.	.	.	.	.	.	.	.	.		
do. do.	900	.	.	.	.	.	.	.	.	.	.	.		
Ludzisk, Rittergut .....	?	585	520	35	5	.	10	15	70	200	50	120	☛ Amsee 16 Wasser- u. Windm.	
do. Abbaugut, z. Gem. L. geh.	?	114	.	.	.	.	.	.	16	100	25	40		
do. Gut, do. ....	1167	100	95	0,5	.	.	4,5	.	14	30	13	20		
Markowitz, Fideikommißherrschaft, bestehend aus:	31416	1319	1119,4	33,4	1	108,7	54,5	1,9					☛ Hohensalza 89 und 97	
Markowitz, Rittergut..	18282	626,5	589,4	.	.	6	29,7	1,4						
Möllendorf, Gut .....	5043	418,5	306	.	.	98,5	13,9	0,1	130	680	108	600	100	
Schönwerth, Rittergut	8091	274	224	33,4	1	4,2	10,9	0,4						
Markowitz, Gut, z. Gem. M. geh.	4832	152	151	.	.	.	1	.	20	85	20	10	30	Beteil. an Genoss.-Zuckerfabrik
Mietlica, Rittergut .....	1722	323	212	11	3	26	6	65	31	109	65	?	☛ Jerzyce 7 Schweinezucht	

Name des Besitzers	Name des I. Pächters II. Verwalters	Post-, Telegraphen- und Eisenbahnstation mit Angabe der Entfernung km	Kirchspiele a) evangel. b) kathol.	I. Standesamtsbezirk II. Stadt- bzw. Polizeidistrikt	Sitz des Amtsgerichts	
Johann Herter						
Friedrich Hotha						
August Klotzbücher						
Johann Mutschler						
Johann Samter						
Alfred Schneider						
Karl Schneider						
Ferdinand Zobel						
Frau Jozefa v. Zakowska	I.W.Miech, Rttg-Bes. in Brzesc II. H. Komorowski	1,5 1,0 3,0 15,0 1,0	Strelno PTE Goplosee E FrohenauPTE Kruschwitz E Kruschwitz PTE	a) Strelno b) Hochkirch a) Großsee b) Koscieszki a) Großsee b) Siedlimowo a) Kruschwitz b) do.	I. Strelno Ldbz. II. Strelno I I. Siedlimowo II. Strelno II I. Kruschwitz L. II. Kruschwitz	Strelno do. do. Hohensalza
Marian von Grabski	I. Nepomucen Jakubowski	4,5 4,0 3,0 12,0 14,0	MarkowitzPT Montwy E FrohenauPTE Strelno E FrohenauPTE Strelno E	a) Montwy b) Ludzisk a) Großsee b) Siedlimowo	I. Markowitz II. Strelno II I. Siedlimowo II. Strelno II	Strelno do.
Wladisl. v. Petkowski						
Max Hinsch, Hauptm. a. D.	II. Poll, Oberinspektor	2,5 2,0	Lostau P (TE) Lachmirowitz Strelno PTE	a) Strelno b) Koscieszki a) Strelno b) do.	I. Leng II. Lachmirowitz I. Strelno II. do.	Strelno do.
Kasimir Schwartz						
Dr. Kasimir v. Dambski	II. Stachowiak	3,5 18,0	Krumknie PT Strelno E Kleinbahn d. Zuckerfabrik	a) Großsee b) Siedlimowo	I. Großsee II. Strelno I	do.
Frau Anna Hinsch geb. Franke in Lachmirowitz		3,0 7,7 1,2 15,0	Lostau PT Kruschwitz E Jerzyce PT Kruschwitz E	a) Kruschwitz b) Koscieszki a) Kruschwitz b) Ostrowo a.Gop.	I. Leng II. Lachmirowitz I. Ostrowo a.Gop. II. Chelmce	do. Hohensalza
Dr. jur. Tadeusz von Grabski						
Wilhelm Kauter						
Christian Moebes						
Johann Posadzy						
Eugen Schneider						
Johann Buczowski						
Adalbert Sucharski						
Ludwig Swiatlak						
J. von Dambski	II. Th. von Smolewski					
Wladyslaus Bogan		4,0 4,0	MarkowitzPT Amsee E	a) Montwy b) Ludzisk	I. Markowitz II. Strelno II	do.
Katholische Kirche zu Ludzisk	I. Josef Kuraskiewicz					
Claus von Heydebreck, Oberst a. D.	II. Kiock, Ggterdirektor	6,0 3,5	MarkowitzPT Montwy E Montwy PTE	a) Montwy b) Ludzisk a) Montwy b) Gr.-Slawsk	I. Markowitz II. Strelno II I. Markowitz II. Strelno II	do. Hohensalza
Josef Jaskolski		6,0 5,0 16,0	MarkowitzPT Montwy E Jerzyke PT Kruschwitz E	a) Montwy b) Ludzisk a) Chelmce b) Ostrowo a.Gop.	I. Markowitz II. Strelno II I. Ostrowo a.Gop. II. Chelmce	Strelno Hohensalza
Janusz Zbigniew von Trzinski						

Name des Gutes bzw. Ortes	Grund- steuer- Rein- ertrag M	Größe in Hektaren (abgerundet)							Viehstand				Angaben aller industriellen An- lagen und Fern- sprechanschlüsse	
		Summe	Acker inkl. Gärten	Wiesen	Weiden	Holzungen	Unland, Hofräume, Wege usw.	Wasser	Pferde	Rindvieh		Schafe		Schweine
										über- haupt	davon Kühe			
<b>Mirau</b> , Kgl. Oberförsterei, m. Schutzbez. <b>Pom- endorf, Seewald, Ostrau, Mühlgrund, Lonke, Nordbrück und Hoch- brück</b>	32116	6695	266	239	3	5688	100	399	28	94	50	.	68	☛ Oberförsterei Mirau, Försterei Ostrau, Försterei Hochbrück
<b>Mirolawice</b> , Rittergut ..	5536	337	315	11	3	.	7	1	30	133	20	.	76	☛ Strelno 10
<b>Mlyny</b> , Gut, z. Gem. M. geh.	708	52	50,5	1	.	.	0,5	.	8	31	13	.	20	
° <b>Montwy</b> , Gut .....	3201	.	.	.	.	.	.	.	.	.	.	.	.	
<b>Ostrowek</b> , Gut und <b>Ka- mienna</b> , Bauernhof	3042	577	295	85	90	5	138		32	119	61	.	63	☛ Jerzyce 10
<b>Ostrowo am Goplo</b> , adl. Gut	4107	510	300	14	25	15	12	142	43	135	55	.	70	☛ Chelmce 3
do. Gut, z. Gutsbez. O. geh.	1410	110	95	10	.	.	2	3	8	44	12	.	21	☛ Chelmce 7
<b>Ostrowo b. Gembitz</b> , z. Gem. O. geh.	608	86	86	.	.	.	.	.	10	40	20	.	10	
° <b>Papros</b> , Gut, zur Gem. P. geh.	999	.	.	.	.	.	.	.	.	.	.	.	.	
<b>Piaski</b> , Rittergut .....	4269	475	440	.	.	30	5		50	180	60	.	150	☛ Kruschwitz 30
mit <b>Marcinki</b> , Vorwerk ....	1011	155	80	40	30	.	5							
° <b>Pietzki</b> , Gut, z. Gem. P. geh.	1377	.	.	.	.	.	.	.	.	.	.	.	.	
° do. do. ....	1059	.	.	.	.	.	.	.	.	.	.	.	.	
° do. do. ....	1047	.	.	.	.	.	.	.	.	.	.	.	.	
<b>Piotrkowitz</b> , Rittergut ..	9454	501	305	152	.	.	6	38	30	182	6	.	90	☛ Hohensalza 31
<b>Polanowitz</b> , Rittergut ... mit <b>Norge</b> , Vorwerk .....	25871	866	809	31	.	.	24	2	58	440	110	624	20	☛ Kruschwitz 11 Ziegelei
<b>Polanowitz</b> , Gut, z. Guts- bez. P. geh.	840	35	.	.	.	.	4	.						
<b>Popowo</b> , Rittergut, mit <b>Orpikowo</b> , Vorwerk	4095	568	300	21	26	26	10	185	46	129	16	122	155	☛ Chelmce 4
<b>Rzadkwin</b> , Rustikalgut, z. Gem. R. geh., mit do. Abbau .....	2800	250	200	15	.	.	.	35	24	100	8	.	.	☛ Strelno 50 Mastwirtschaft Mastwirtschaft
do. und	1000	62	60	2	.	.	.	.	8	38	.	.	.	☛ Strelno 36 Dampfzieg., Was- sermühle, Mast- wirtschaft
<b>Bronislaw</b> , Gut .....	1200	135	125	10	.	.	.	.	16	50	.	.	.	
° <b>Rzadkwin</b> , Gut, z. Gem. R. geh.	1017	.	.	.	.	.	.	.	.	.	.	.	.	
° do. do. ....	1110	.	.	.	.	.	.	.	.	.	.	.	.	
° do. do. ....	753	.	.	.	.	.	.	.	.	.	.	.	.	
<b>Rzeczyca</b> , Rittergut .....	4287	425	365	22	.	29	9	.	50	160	30	.	100	☛ Jerzyce 9
<b>Rzegotki</b> , Rittergut .....	4816	248	226	12	.	.	9	1	25	120	20	.	60	☛ Strelno 67
mit <b>Blumendorf</b> , Abbau, z. Gem. Bussewo geh.	497	29,7	28	.	.	.	1,7	.						
<b>Rzeszynek</b> , Rittergut, mit <b>Lubstowek</b> , Vorwerk	7520	984	588	116	22	42	214		70	248	129	.	.	☛ Lostau 6 Brennerei
° <b>Sagenfeld</b> , Gut, z. Gem. S. geh.	3345	.	.	.	.	.	.	.	.	.	.	.	.	

Name des Besitzers	Name des I. Pächters II. Verwalters	Post-, Telegraphen- und Eisenbahnstation mit Angabe der km Entfernung		Kirchspiele a) evangel. b) kathol.	I. Standesamts- bezirk II. Stadt- bzw. Polizeidistrikt	Sitz des Amts- gerichts
		km	Entfernung			
<b>Fiskus</b>	II. Otto Heym, Königl. Forst- meister	4,5	Strelno P	a) Strelno	I. Mirau	Strelno
		2,5	Mirau THfst. Mühlgrund E	b) do.	II. Strelno II	
<b>Dr. Zygmunt von Zakrzewski Martin Dopierala</b>	II. Handtke	3,0	Strelno PT	a) Strelno	I. Leng	do.
		6,0	Strelno E	b) Koscieszki	II. Strelno I	
		4,0	Strelno PTE	a) Strelno	I. StrelnoLdbz.	do.
		0,2	Mühlgrund E	b) do.	II. Strelno I	
<b>Deutsche Mittelstands- kasse in Posen</b>			Montwy PTE	a) Montwy	I. Markowitz	do.
				b) Ludzisk	II. Kruschwitz	
<b>Wladislaus von Mlicki</b>		6,2	Jerzyke PT	a) Chelmce b) Ostrowo a. Goplo	I. Ostrowo a. Goplo	Hohen- salza
		4,0	Goplosee E			
<b>Dr. Juliusz v. Trzeński</b>	II. Postuszny	5,0	Chelmce PT	a) Strelno b) Ostrowo	I. Strelno	Strelno
			11,0			
<b>Katholische Kirche zu Ostrowo am Goplo Stanislaus Owczarzak</b>	I. Jozef Rydz in Witowiczki	6,5	Gembitz PT	a) Strelno	II. Strelno II	
		10,0	Strelno E	b) Ostrowo b. Gemb.		
<b>Andreas Barczak</b>			Papros PTE	a) Radowitz	I. Bacharcie	do.
				b) Freitagsheim	II. Chelmce	
<b>Kasimir von Jaczynski</b> auf Marcinkowo, Kr. Mogilno	II. Miecislau von Pradzyński, Be- vollmächtigter		Bacharcie PT	a) Kruschwitz b) Piaski	I. Bacharcie	do.
			Kruschwitz E			
<b>Ceslaus Mieh Adalbert Rogacz Franz Wypyjewski</b>			Papros PTE			
<b>Adolf v. Poninski</b> , Ritt- meister a. D. u. Landschafts- rat in Koscielce	II. Alexander von Krencki, Admi- nistrator	5,0	Markowitz PT	a) Montwy	I. Markowitz	do.
		4,0	Montwy E	b) Ludzisk	II. Kruschwitz	
		7,0	Hohensalza E			
<b>Walter von Gierke</b> , Kgl. Oberamtmann		5,0	Kruschwitz PTE	a) Kruschwitz	I. Polanowitz	do.
<b>Katholische Kirche zu Polanowitz Dr. Thaddäus von Trzeński</b>	I. Einzeln ver- pachtet II. Roszkowski	1,0	Polanowitz E	b) Polanowitz	II. Kruschwitz	
		6,0	Chelmce PT	a) Chelmce	I. Ostrowo a. Gop.	Hohen- salza
		13,0	Kruschwitz E	b) Ostrowo a. Gop.	II. Chelmce	
		5,0	Strelno PTE			
		7,0	Strelno PTE			
<b>Hermann Bothe</b>		3,0	Strelno PTE	a) Strelno	I. StrelnoLdbz.	Strelno
				b) Rzadkwin	II. Strelno II	
<b>Rosalie Dzikowska</b>			Strelno PTE			
<b>Katholische Kirche zu Rzadkwin Joseph Krawczak Thaddäus von Wągrowiecki</b>		1,4	Jerzyce PT	a) Chelmce	I. Ostrowo a. Gop.	Hohen- salza
		16,0	Kruschwitz E	b) Ostrowo a. Gop.	II. Chelmce	
		3,5	Markowitz PT	a) Strelno	I. Markowitz	Strelno
		5,5	Strelno E	b) do.	II. Strelno I	
<b>Fr. Maria von Skrzyd- lewska</b>	II. Franz Rejewski	3,5	Markowitz PT	a) Strelno	I. Markowitz	do.
		5,5	Strelno E	b) do.	II. Strelno II	
<b>Dr. Bogdan Amrogowicz</b>		3,0	Lostau PT	a) Großsee	I. Leng	do.
		1,0	Goplosee E	b) Koscieszki	II. Strelno I	
<b>Deutsche Mittelstands- kasse in Posen</b>			Montwy PTE	a) Montwy	I. Markowitz	Hohen- salza
				b) Gr.-Slawsk	II. Kruschwitz	

Name des Gutes bzw. Ortes	Grund- steuer- Rein- ertrag /h	Größe in Hektaren (abgerundet)							Viehstand				Angaben aller industriellen An- lagen und Fern- sprechanschlüsse	
		Summe	Acker inkl. Gärten	Wiesen	Weiden	Holzungen	Unland, Hofräume, Wege usw.	Wasser	Pferde	Rindvieh		Schafe		Schweine
										über- haupt	davon Kühe			
<b>Schedbojewitz</b> , Rittergut	5373	253	238	10	.	.	4	1	24	120	10	.	30	☛ Hohensalza 386 Mastw., Zuckerrübenbau. Bet. an Zuckerfabr., Gleisanschluß
<b>Siedlimowo</b> , Rustikalgut, z. Gem. S. geh.	2823	358	343	20	.	.	3	2	40	140 <sup>1</sup> 20 <sup>2</sup>	.	.	.	☛ Woycin 1 Zuckerrübenbahn 1 Mastvieh 2 Zugochsen
<b>Siedluchno</b> , Gut.....	1087	137	130	4	1	.	2	.	12	63	19	.	38	
<b>Siemionken</b> , Rittergut, m. Mönch und Seehof und Rustikalbesitz in Wostrowo	3867	477	249	50	9	7	162		33	160	70	.	200	☛ Lostau 3 Molkerei, Ziegelei und Torfstich. (In Aufteil. begriff.)
° <b>Sierakowo</b> , Gut, z. Gem. S. geh.	1131	.	.	.	.	.	.	.	.	.	.	.	.	.
do. do. ....	810	44	41,5	1,5	.	0,5	0,5	.	7	22	12	.	14	
° do. do. ....	2007	.	.	.	.	.	.	.	.	.	.	.	.	☛ Lostau 5
<b>Skalmierowitz</b> , Rittergut mit <b>Biskupice</b> , Vorwerk ...	2243 3152	119 175	259	23,7	2,4	2,1	6,8	.	49	108	.	.	70	☛ Amsee 3 ☛ Amsee 15 für Verwaltung
<b>Skotniki</b> , Gut.....	5636	539												457
mit Anteil in <b>Papros</b> ...	899	85	?	?	?	?	?	?	4	10	4	.	3	
<b>Sokolnik</b> , Gut, z. Gem. S. geh.	840	33	.	.	.	.	.	.	.	.	.	.	.	☛ Strelno 89
° <b>Strelno</b> , Gut, z. Stadt S. geh.	1065	.	.	.	.	.	.	.	.	.	.	.	.	
do. Propsteigut, do.	1446	90	89	.	.	.	1	.	12	35	22	.	22	
° do. do. ....	1068	.	.	.	.	.	.	.	.	.	.	.	.	
° do. do. ....	1278	.	.	.	.	.	.	.	.	.	.	.	.	
do. do. ....	942	99,3	89	0,3	.	.	10	.	16	43	18	.	60	☛ Strelno 12 Dampfzieg., Sägewerk
do. do. ....	1197	76	74	.	.	.	2	.	12	36	16	.	30	
do. do. ....	858	.	.	.	.	.	.	.	.	.	.	.	.	
<b>Sukowy</b> , Rittergut, m. d. Vorwerken <b>Slabencin</b> , <b>Rehta</b> und <b>Baranowo A</b> , Gut.....	25 353	1167	1103	23	.	.	39	2	79	468	72	.	185	☛ Kruschwitz 29 Ziegelei m. Ringof.
<b>Tarnówko I</b> , Rittergut, m. <b>Tarnówko II</b> , Vorwerk	5775	463	331	32	13	5	8	74	46	174	*50	10	89	☛ Chelmce 1 * u. 30 Leutekühe
<b>Tarnowo</b> , Rittergut.....	5451	349	330	13	.	.	6	.	23	162	24	.	42	☛ Kruschwitz 3
<b>Waldau (Strelno)</b> , Kgl. Domäne, m. d. Vorwerken <b>Blumenberg</b> u. <b>Busch</b>	27113	1310	1043	165	32	.	70	.	62	367	170	1149	301	☛ Strelno 3 Dampfbrennerei, Ziegelei
° <b>Weitendorf</b> , Gut, z. Gem. W. geh.	720	.	.	.	.	.	.	.	.	.	.	.	.	
<b>Witkowo</b> , adl. Gut.....	2254	177	174	1	.	.	2	.	25	96	32	40	46	☛ Lostau 8
<b>Witowiczki</b> , Rittergut...	1219	108	103	1	.	.	3	1	18	50	21	3	19	☛ Jerzyce 12
<b>Woycin</b> , Pfarrgut, z. Gem. W. geh.	792	75	72	1	1	.	1	.	10	18	8	.	12	
do. Gut, do. ....	4119	423	307	51	5	.	8	52	36	120	.	.	.	☛ Woycin 4 Molkerei, Dom. Kruggrundstück
mit <b>Krumknie</b> , Vorwerk, z. Gem. K. geh.	262	81,6	78,6	.	.	3	.	.	12	40	20	.	25	

Name des Besitzers	Name des I. Pächters II. Verwalters	Post-, Telegraphen- und Eisenbahnstation mit Angabe der km Entfernung	Kirchspiele a) evangel. b) kathol.	I. Standesamts- bezirk II. Stadt- bzw. Polizeidistrikt	Sitz des Amts- gerichts	
<b>Paul Erdmann</b>		2,5	Montwy PTE	a) Montwy b) Gr.-Slawsk	I. Markowitz II. Kruschwitz	Strelno
<b>W. Miech</b>	II. A. von Osowski	4,0 10,0 10,0	Frohenau PT Frohenau E Goplosee E	a) Großsee b) Siedlimowo	I. Siedlimowo II. Strelno II	do.
<b>Michael Molenda</b>		5,0 8,0	Gembitz PT Strelno E	a) Strelno b) Ostrowo bei Gembitz	I. Mirau II. Strelno II	do.
<b>Königl. Ansiedlungskommission in Posen</b>	I. Alexand. Lange II. B. Reiter	1,5 10,0	Lostau PT Kruschwitz E	a) Strelno b) Koszieszki	I. Leng II. Strelno I	do.
<b>Lorenz Olejnik</b>		2,0 3,0 8,0	Lostau PT Goplosee E Strelno E	a) Strelno b) Koszieszki	I. Leng II. Strelno I	do.
<b>Valentin Olejnik</b> <b>Adalbert Sucharski</b>						
<b>Sigismund v. Dzialowski</b> in Kl.-Koluda, Kreis Hohensalza	II. Julian Sadowski	6,0 3,5	Markowitz PT Amsee E	a) Strelno b) Ludzisk	I. Markowitz II. Strelno II	do.
<b>Frau Jadwiga v. Wezyk</b> in Rogaszyce, Kr. Schildberg		2,5 12,0	Papros PT Kruschwitz E	a) Kruschwitz b) Piaski	I. Bacharcie II. Chelmce	Hohensalza
<b>Michael Walczak</b>			Kruschwitz PTE	a) Kruschwitz b) Polanowitz	I. Polanowitz II. Kruschwitz	Strelno
<b>Martin Balcerzak</b> <b>Katholische Kirche</b> zu Strelno <b>Kasimir Kubski</b> <b>Georg Mutschler</b> in Kaisershöh <b>Lorenz Schuda</b>	I. Franz Waligóra		Strelno PTE	a) Strelno b) do.	I. Strelno II. do.	do.
<b>Stanislaus Solinski</b> <b>Franz Wegner</b>			Kruschwitz PTE	a) Strelno b) Polanowitz	I. Leng II. Strelno I	do.
<b>Josef Leclercq</b>		7,0	Kruschwitz PTE	a) Kruschwitz b) Polanowitz	I. Ostrowo a.Gop. II. Chelmce	Hohensalza
<b>Jakob von Kozłowski</b>	II. J. Gąsiorowski	3,0 8,3	Chelmce PT Kruschwitz E	a) Chelmce b) do.	I. Ostrowo a.Gop. II. Chelmce	Hohensalza
<b>August Naue</b> a. Königsborn, Bez. Magdeburg <b>Fiskus</b>	II. H. Wißmann	6,0	Kruschwitz PTE	a) Kruschwitz b) Piaski	I. Bacharcie II. Chelmce	do.
<b>Friedrich Herter</b>	I. Luther II. Thaesler	1,0	Strelno PTE	a) Strelno b) do.	I. StrelnoLdbz. II. Strelno I	Strelno
<b>Johann Glowacki</b>		3,2 16,3 3,0 3,0	Chelmce PT Kruschwitz E Frohenau PT Mühlgrund E	a) Chelmce b) do.	I. Ostrowo a.Gop. II. Chelmce	Hohensalza
<b>Jozef Rydz</b>		12,0	Kruschwitz E	a) Chelmce b) Ostrowo a.Gop.	I. StrelnoLdbz. II. Strelno I	Strelno
<b>Katholische Kirche</b> zu Woycin	I. Anton Paluch	7,0	Woycin PT	a) Großsee b) Woycin	I. Großsee II. Strelno II	Strelno
<b>Ignatz v. Skrzydlewski</b>	I. Gasioronski II. Nalewaj	7,0	Frohenau PT Frohenau E Krumknie PT Goplosee E			



Name des Gutes bzw. Ortes	Grund- steuer- Rein- ertrag <i>M</i>	Größe in Hektaren (abgerundet)							Viehstand				Angaben aller industriellen An- lagen und Fern- sprechanschlüsse	
		Summe	Acker inkl. Gärten	Wiesen	Weiden	Holzungen	Unland, Hofräume, Wege usw.	Wasser	Pferde	Rindvieh		Schafe		Schweine
										über- haupt	davon Kühe			
<b>Wola wapowska</b> , Gut, z. Gem. W. geh.	1020	113	96,5	10	5	.	1,5	.	12 u. 5 Fohlen	50	20	8	60	☛ Papros 3 Bet. an Gen.-Molk.
◦ <b>Xionz</b> , Gut, z. Gem. X. geh.	705	.	.	.	.	.	.	.	.	.	.	.	.	.
do. do.	717	68,5	33,5	?	?	?	?	?	5	16	16	.	8	.
◦ do. do.	885	.	.	.	.	.	.	.	.	.	.	.	.	.
◦ do. do.	777	.	.	.	.	.	.	.	.	.	.	.	.	.
<b>Zalinowo</b> , Gut, z. Gem. Z. geh.	1305	65	62,5	1	.	.	1	0,5	11	39	11	.	17	.
<b>Zernik</b> , Gut, z. Gem. Z. geh.	900	40	40	.	.	.	.	.	6	30	15	.	25	.
◦ do. do.	861	.	.	.	.	.	.	.	.	.	.	.	.	.
do. do.	813	35,5	30	3	2	.	0,5	.	5	30	11	.	14	.
◦ <b>Zlotowo</b> , Gut, z. Gem. Z. geh.	828	.	.	.	.	.	.	.	.	.	.	.	.	.

Behörden, Rechtsanwälte und Beamte der Provinz  
siehe: Handbuch der Königl. Behörden.

Kreis  
Wirsitz.  
Kreisstadt:

Name des Gutes bzw. Ortes	Grund- steuer- Rein- ertrag <i>M</i>	Größe in Hektaren (abgerundet)							Viehstand				Angaben aller industriellen An- lagen und Fern- sprechanschlüsse	
		Summe	Acker inkl. Gärten	Wiesen	Weiden	Holzungen	Unland, Hofräume, Wege usw.	Wasser	Pferde	Rindvieh		Schafe		Schweine
										über- haupt	davon Kühe			
<b>Alt Linden</b> , Rittergut.....	5957	533	523	.	.	2	7	1	54	160	40	.	4	☛ Nakel 28 Bet. an Zuckerfbk. u. Brenn. (Wird aufgeteilt) ☛ Nakel 57
<b>Ambach</b> , Kgl. Domäne mit Ant. i. <b>Lindenburg</b>	2337	247	221	16	3	1	6	.	25	80	10	.	40	.
◦ <b>Amflufs</b> , Gut, z. Gem. A. geh.	801	.	.	.	.	.	.	.	.	.	.	.	.	.
<b>Augustfelde</b> , Gut.....	1065	72	56	14,5	.	1	.	0,5	7	40	20	100	60	☛ Weißenhöhe 31 Anschluß an Über- landzentrale Wird aufgeteilt
<b>Baumgarten</b> , Kgl. Domäne, mit <b>Husfelde</b>	900	.	.	.	.	.	.	.	.	.	.	.	.	.
<b>Biegodzyn</b> , Gut, z. Gem. B. geh.	699	192	120	30	15	14	2	11	?	?	?	?	?	.
<b>Bischofthal</b> , Rittergut, mit Vorwerk <b>Lichtenau</b>	5557	746	522	106	36	58	24	.	86	182	68	740	219	☛ Lindenwald 5 Brennerei
<b>Broniewo</b> , Rittergut.....	2843	357	319	26	.	.	6	6	39	118	43	32	215	☛ Debenke 1
<b>Brostowo</b> , Rittergut..... mit <b>Mariensfelde</b> , Rittergut, z. Gutsbez. Brostowo geh.	9040	1003	544	193	37	196	31	2	100	434	198	2128	332	☛ Weißenhöhe 11 Brenner. u. Dampf- molkerei
<b>Charlottenburg</b> , Ritter- gut, m. Vorw. <b>Paulinen- hof</b>	9300	1022	868	41	.	.	8	105	70	250	60	450	600	☛ Wirsitz 16 Brennerei
<b>Chwalkemühle</b> , Mühlen- gut	449	107	75	25	.	7	.	.	7	30	15	.	40	Wassermahlmühle
<b>Czaycze</b> , Rittergut, m. Vor- werk <b>Eleonorenhof</b>	14957	1124	809	98	.	186	31	.	71	279	106	627	237	☛ Wirsitz 20 Brenn. u. Ziegelei
<b>Debenke</b> , Rentengut, zur Gem. D. geh.	1299	128	121,5	4,5	.	.	2	.	16	62	25	.	85	☛ Debenke 6

Name des Besitzers	Name des I. Pächters II. Verwalters	Post-, Telegraphen- und Eisenbahnstation mit Angabe der km Entfernung		Kirchspiele a) evangel. b) kathol.	I. Standesamts- bezirk II. Stadt- bzw. Polizeidistrikt	Sitz des Amts- gerichts
		km	Entfernung			
<b>Nicolaus Kobus</b>		3,0 8,0	Papros PT Kruschwitz E	a) Kruschwitz b) Piaski	I. Bacharcie II. Chelmce	Hohen- salza
<b>Johann Czapl</b> <b>Michael Kubski</b> <b>Jakob Mrowczynski</b> <b>Spolka ziemka</b> i. Mogilno <b>Stanislaus Cieslinski</b>			Strelno PTE	a) Strelno b) Polanowitz	I. StrelnoLdbz. II. Strelno I	Strelno
<b>Stanislaus Dybala</b> <b>Valentin Olejnik</b> <b>Andreas Wikarski</b> <b>Adalbert Gralak</b>			Montwy PTE  Montwy PTE  BartschinPTE	a) Montwy b) Ludzisk  a) Montwy b) Gr. Slawsk  a) Chelmce b) Ostrowo a.Gop.	I. Markowitz II. Kruschwitz  I. Markowitz II. Kruschwitz  I. Ostrowo a.Gop. II. Chelmce	do.  do.  do.

Kreis  
Wirsitz.  
Wirsitz.

Landgericht: **Schneidemühl.**  
Landwehrbezirk: **Bromberg.**

Name des Besitzers	Name des I. Pächters II. Verwalters	Post-, Telegraphen- und Eisenbahnstation mit Angabe der km Entfernung		Kirchspiele a) evangel. b) kathol.	I. Standesamts- bezirk II. Stadt- bzw. Polizeidistrikt	Sitz des Amts- gerichts
		km	Entfernung			
<b>Königl. Ansiedlungs- kommission</b> in Posen	II. Erich Dohse	5,3 2,0	Nakel PT Ambach E Alt Linden EK1b	a) Mrotschen b) Nakel	I. Nakel Ldbz. II. Nakel	Nakel
<b>Fiskus</b>	I. Kattner	1,3	Lindenburg PT Ambach E			do.
<b>Johann Pazderski</b>		0,6	Sadke PT	a) Sadke	I. Erlau	do.
<b>Heinrich Kufs</b>		3,0	Dembowo E Weißenhöhe PTE	b) Dembowo a) Weissenhöhe b) Freimark	II. Sadke I. Weissenhöhe II. do.	Wirsitz
<b>Königl. Ansiedlungs- kommission</b> in Posen		3,0	Lindenburg PT	a) Mrotschen b) do.	I. Mrotschen II. do.	Nakel
<b>Karl Radke</b>		2,5 5,0 3,0	Ambach E Dreidorf PT Waldungen E	a) Kl.-Dreidorf b) Gr.-Dreidorf	I. Dreidorf II. Lobsens	Lobsens
<b>Fritz Pampe</b>		7,8 2,4	BischofthalPT Mrotschen E Lindenburg EK1b	a) Lindenwald b) do.	I. Lindenwald II. Mrotschen	Nakel
<b>Joseph v. Koczorowski</b>	I. Karl Brentzel	3,5 5,0 2,0	Debenke PT Witoslaw E Friedheim PTE	a) Debenke b) Dembowo a) Brostowo b) Friedheim	I. Erlau II. Nakel I. Friedheim II. Weissenhöhe	do. Wirsitz
<b>Haus Ramm</b>		10,0	Charlottenburg NetzthalE PT	a) Wirsitz b) Gromaden	I. WirsitzLdbz. II. Wirsitz	Lobsens
<b>A. Hoppe</b>		2,0	Mrotschen PTE	a) Mrotschen b) do.	I. Mrotschen II. do.	Nakel
<b>Heinrich Graf v. d. Goltz</b> , Fideikommißbesitzer			Czaycze PTEK1b	a) Wissek b) do.	I. Wissek II. Weissenhöhe	Lobsens
<b>Michael Glaser</b>		13,0 4,5	WeißenhöheE Debenke PT Witoslaw E	a) Sadke b) do.	I. Hermannsd. f. II. Mrotschen	do.

Name des Gutes bzw. Ortes	Grund- steuer- Rein- ertrag A	Größe in Hektaren (abgerundet)							Viehstand					Angaben aller industriellen An- lagen und Fern- sprechanschlüsse
		Summe	Acker inkl. Gärten	Wiesen	Weiden	Holzungen	Umland, Hofräume, Wege usw.	Wasser	Pferde	Rindvieh			Schweine	
										über- haupt	davon Kühe	Schafe		
<b>Dembno (Dębno)</b> , Rittergut, mit den Vorwerken <b>Zdroje</b> .....	11260	1219	917	107	6	85	26	18	130	308	130	619	300	☛ Debenke 3 Molkerei, Brenn.
<b>Dziunnin</b> .....	?	300	280	18	.	.	.	2	26	54	28	.	.	☛ Debenke 4
<b>Nowina</b> .....	?	140	35,3	3,7	?	?	1	?	13	50	13	.	50	Dampfdrusch
<b>Dembowo</b> , Rittergut, mit Vorwerk <b>Dembrowo</b>	15562	1575	1091	115	54	281	34		65	241	110	1368	169	☛ Nakel 33 Ziegelei, Brennerei
<b>Dobbertin</b> , Rittergut..... mit <b>Dobrzyniewo</b> .....	5097 846	490	409	35	15	2	9	20	30 u. 18 Fohlen	86 u. 24 Zug- ochsen	25	900	130	☛ Wirsitz 14 Dampfbrennerei
<b>Dombke</b> , Rittergut, mit <b>Ostrowek</b> , Vorwerk, Fideikommiß	15847	1488	641	449	154	192	46	6	95	329	112	.	250	☛ Wirsitz 17 u. 55
<b>Dronzno</b> , Gut, z. Gem. D. geh.	3534	457	382	52,5	.	9	8,5	5	32 u. 12 Fohlen	120	40	.	180	☛ Mrotschen 16 Eign. Dampfplug
<b>Eichenrode</b> , Kgl. Domäne	3555	411	365	23	.	12	11		53	80	30	450	150	☛ Lobsens 10 Ziegelei mit Hand- betrieb
<b>Eichfelde</b> , Gut, z. Gem. E. geh.	2553	141	126	15	.	.	.	.	14	60	30	.	100	☛ Wirsitz 40
<b>Erlau</b> , Gut, z. Gem. E. geh.	3819	334	295,5	30	.	6	2	0,5	32	125	6	.	.	☛ Nakel 32
do. do. ....	1677	169	136,5	20	10	.	2	0,5	16 u. 6 Fohlen	70	30	.	.	☛ Nakel 255 Elektr. Licht- und Kraftanlagen
do. Rustikalgut, do.	2778	262	226,2	35	.	.	0,5	0,3	29	72	21	.	7	☛ Nakel 89
do. do. ....	256	61,5	52	9	.	.	.	0,5	6	30	14	.	20	
<b>Ferdinandshof</b> , Gut, zum Gutsbez. Toppola geh.	812	296	268	14	10	1	2	1	31	97	40	284	69	☛ Dreidorf 9
<b>Ferdinandshof</b> , Gut, z. Gem. Lindenburg geh.	2016	168	160	4	2	.	1	.	*16	80	32	.	100	* und 6 Fohlen
<b>Ferguson</b> , Fideikommißherrschaft	5807	638	479	52	.	59	148		46 u. 42 Fohlen	53	21	608	130	☛ Lobsens 27 Brennerei
<b>Florowo</b> , Propsteivorw....	1707	182	171	4	.	.	3	4	20	62	18	.	60	☛ Lobsens 29
<b>Flottwell</b> , Domänenvorw., Kgl. Remontedepot, m. d. Vorw. <b>Schleinitz, Müffling</b> und <b>Wydormühle</b>	9227	728	432	242	16	.	38		368	66	65	.	250	
<b>Flottwell</b> , Kgl. Forst ....	2547	410	14	7	.	381	8	2	11	4	.	6		
<b>Freithal</b> , Gut, zur Gem. Lindenburg geh.	682	65	64	.	.	.	1	.	8	36	14	.	60	Bet. a. Gen.-Brenn. u. Molkerei
<b>Friedrichshöhe</b> , Rittergut	5959	508	399	45	.	45	17	2	35	140	60	702	200	☛ Wirsitz 15 Dampfmolk., Ring- ofendampfziegel, Anschlußgleis ☛ Nakel 36 und Bromberg 563 Ziegelei
<b>Gernheim</b> , Rittergut .....	6849	487	461	14	.	.	12		34	220	2	300	.	

Name des Besitzers	Name des I. Pächters II. Verwalters	Post-, Telegraphen- und Eisenbahnstation mit Angabe der km Entfernung	Kirchspiele a) evangel. b) kathol.	I. Standesamts- bezirk II. Stadt- bzw. Polizeidistrikt	Sitz des Amts- gerichts	
<b>Joseph Graf v. Jezierski</b>	II. Nowak	5,4 7,5 5,4 7,5 4,0 6,5 3,5 7,5 3,5 4,0 3,5 5,0 6,0 9,0 2,0 3,0 4,0 4,0 7,0 1,0 3,0 14,0 2,5 18,0 0,0 4,0 1,2 2,4 2,9 5,0 3,0 2,5	Debenke PT Witoslaw E Dembno EKlb	a) Lobsens b) Gr.-Dreidorf	I. Witzleben II. Lobsens	Lobsens
	I. Franz Zietak					
	I. Franz Zietak					
	I. Josef Gniot					
<b>Emil Martini</b> , Rittm. d. L.		Witzleben PT Witoslaw E Adolfsdorf EKl	a) Schlossberg b) Dembowo	I. Erlau II. Nakel	Nakel	
<b>Ernst Kujath</b> , Hptm. d. R.		Sadke PT Elsenort E Dembowo EKl	a) Wirsitz b) Gromaden	I. Wirsitz Ldbz. II. Wirsitz	Wirsitz	
<b>Konstantin Graf v. Bnin-Bninski</b> auf Dobczyn, Kr. Schrimm	I. J. Szlagowski II. Robowski, Oberförster in Samostrzel	Netzthal PTE	a) Wirsitz b) Glesno	I. Samostrzel II. Sadke	do.	
<b>Kasimir Czeszewski</b>		Mrotschen PT Ambach E	a) Mrotschen b) do.	I. Mrotschen II. do.	do.	
<b>Fiskus</b>	I. J. Hertz., Kgl. Oberamtmann	Lobsens PT Lobsens E Runowo E	a) Kl.-Dreidorf b) Gr.-Dreidorf	I. Dreidorf II. Lobsens	Lobsens	
<b>Gustav Kunz</b>	II. Carl Müller	Wirsitz PTE Netzthal E	a) Wirsitz b) do.	I. Wirsitz II. do.	Wirsitz	
<b>Walter Birschel</b>		Nakel PTE Erlau EKlb	a) Nakel b) do.	I. Erlau II. Nakel	Nakel	
<b>Werner Doering</b>						
<b>Deutsche Mittelstandskasse</b> in Posen	II. Hans Karge, Lt. d. R.					
<b>Gottfried Rux</b>	II. Stanislaus Struziekiewicz	Dreidorf PT Raygrad E	a) Kl.-Dreidorf b) Gr.-Dreidorf	I. Dreidorf II. Lobsens	Lobsens	
<b>Alfred Primke</b>		Lindenburg PTE	a) Mrotschen b) do.	I. Mrotschen II. Nakel	Nakel	
<b>Georg von Kunowski</b> , Majoratsbesitzer		Lobsens PT Netzthal E Ferguson EKl	a) Lobsens b) do.	I. Lobsens II. do.	Lobsens	
<b>Katholische Kirche</b> zu Lobsens, Nutz.: Dratwa, Propst	I. Jachecki	Lobsens PTEKlb Netzthal E Weißenhöhe PTE				
<b>Fiskus</b>	I. Kriegsmini- sterium II. Hans v. Versen, Amstrat II. Hachtmann, Inspektor II. Wendt, Förster	Weißenhöhe PTE	a) Weissen- höhe b) Freimark	I. Flottwell II. Weissenhöhe	Wirsitz	
<b>Friedrich Schriever</b>		Lindenburg PT Ambach E Walters- hausen EKlb Wirsitz PT Niecychowo EKlb	a) Mrotschen b) do.	I. Mrotschen II. do.	Nakel	
<b>Karl Buettner</b>		Wirsitz PT Niecychowo EKlb	a) Wirsitz b) Kosztowo	I. Wirsitz Ldbz. II. Wirsitz	Wirsitz	
<b>Frieda Gerstenberg</b> geb. Gohlke u. <b>Wilh. Gerstenberg</b> , Major im Stabe des 2. Pomm. Feld.-Artill.-R. Nr. 17	II. Emil Pfeiffer Oberinspektor	Nakel PTE Gernheim EKlb	a) Nakel b) do.	I. Erlau II. Nakel	Nakel	

Name des Gutes bzw. Ortes	Grund- steuer- Rein- ertrag M	Größe in Hektaren (abgerundet)							Viehstand				Angaben aller industriellen An- lagen und Fern- sprechanschlüsse	
		Summe	Acker inkl. Gärten	Wiesen	Weiden	Holzungen	Unland, Hofräume, Wege usw.	Wasser	Pferde	Rindvieh		Schafe		Schweine
										über- haupt	davon Kühe			
<b>Glesno</b> , Rittergut	17897	1550	1296	131	15	63	45	135	436	167	1615	298	☞ Wirsitz 9	
mit <b>Gleszczonek</b> , Vorwerk.		225						30	100			50		
<b>Neu-Bielawy</b> , Gut, zum Gutsbez. Glesno geh. und <b>Bagdad</b> , Rittergut, mit Vorwerk <b>Rudamühle</b>	2271 10500	199 510	196 470	3 25									☞ Wirsitz 44 Viehmastung ☞ Wirsitz 6 und 5 für Rudamühle Dampfbrennerei, Dampf-u. Wasser- mühle, Mastw.	
<b>Gorka</b> , Klostergut, z. Gem. G. geh.	708	47	39	2		5	1						☞ Lobsens 38	
<b>Grenzdorf</b> , Gut, z. Gem. G. geh.	816	62	58	2			1	1	7	30	10			
do. do.	1560	160	144,5	12		2,5	0,5	0,5	20	75	25		☞ Wilhelmsort 6	
do. do.	885	72	72						9	45	15			
do. do.	771	83	78	3					9	50	?			
do. do.	1086													
o <b>Gromaden</b> , Gut, z. Gem. G. geh.	1038													
do. do.	207	53	44	8		1			6	17	12	10	32	
<b>Groß-Wissek</b> , Abbau Gut, z. Gem. Gr.-W. geh.	?	126	101	10	15				12	44	20	3	78	
<b>Grünhausen</b> , Gut, z. Gem. G. geh.	984	173	130	15		8	10	10	11	38	16	140	41	
do. do.	705	92	56	14			2	20	6	38	8	32	14	
<b>Güntergost</b> , Gut, z. Gem. G. geh.	795	94	90	4					10	40	20	20	42	
do. do.	389	182	111	4	1,5	8,5	1	56	14	54	25	130	70	
<b>Hedwigshof</b> , Vorwerk	446	179	169	8	2				22	75	32		☞ Mrotschen 21	
<b>Hermannsdorf</b> , Gut, zur Gem. H. geh.	948	105,7	96	5,2			4	0,5	12	54	?			
do. do.	750	64	60	4					8	40	16		Wassermühle (ver- pachtet)	
do. do.	2241	208	200	5	2			1	28	182	34		☞ Debenke 2	
<b>Herzfelde</b> , Kgl. Domäne	2922	262	230	28			4		43	67	46		☞ Mrotschen 13	
<b>Hohenberg</b> , Kgl. Domäne	7645	730	459	205	30	20	12	2	45	213	80	700	120	
<b>Isabella</b> , Gut	8287	1112	793	113	21	84	101		108	314	130	830	318	
<b>Johannisfelde</b> , Gut, zur Gem. Weißenhöhe geh.	1248	110	95	25					*10	57	20	2	55	
<b>Josephinowo</b> , Gut	1331	181	107	7		8	3	56	14	52	19	145	56	
<b>Kaisersdorf</b> , Gut, z. Gem. K. geh.	2676	188	183	5					18	80	30		100	
do. do.	3510	238	205	30		1	1	1	21	80	40		90	
do. do.	753	60,7	54	6			0,7		8	31	12		12	
<b>Kaiserswalde</b> , Rittergut	8334	750	640	83	12		15		67	201	83	827	225	
<b>Karlsbach</b> , Gut, z. Gem. K. geh.	795	89	75	6	2	4	2		9	25	2		70	

Name des Besitzers	Name des		Post-, Telegraphen- und Eisenbahnstation mit Angabe der km Entfernung	Kirchspiele a) evangel. b) kathol.	I. Standesamts- bezirk II. Stadt- bzw. Polizeidistrikt	Sitz des Amts- gerichts	
	I. Pächters II. Verwalters						
<b>Mieczysław von Chła- powski</b> auf Glesno	II. von Zwolinski		4,5 8,5	Wirsitz PT Netzthal E	a) Wirsitz b) Glesno	I. Wirsitz Ldbz. II. Wirsitz	Wirsitz
	I. Wnuk		3,6	Glesno EKlb Wirsitz PT Netzthal E			
	I. Kagmierski		6,6	Glesno EKlb Wirsitz PT			
	II. Walczak		11,4 4,0 6,5 1,0	Netzthal E Wirsitz PT Netzthal E Glesno EKlb			
	I. Einzeln ver- pachtet		2,0	Lobsens PTE			
	<b>Katholische Kirche</b> zu Lobsens <b>Friedr. Bartelheimer</b>						
<b>Wilhelm Beyer</b> <b>Friedrich Hoppe</b> <b>Paul Krüger</b> <b>Friedrich Prigann</b> <b>Katholische Kirche</b> zu Gromaden <b>Kazmierski</b> <b>Hans Kunde</b> <b>Ernst Malzahn</b> <b>Robert Schmidt</b> <b>Friedr. Abraham</b> <b>Reinhard Schulz</b> <b>Hubert Papstein</b> <b>Paul Bölter</b> <b>Kurt Marwitz</b> <b>Erich Schulze</b>	I. Grochowski		10,0 2,0	Mrotschen P Grenzdorf T Haltenau E	a) Mrotschen b) Slesin	I. Mrotschen II. do.	Nakel
<b>Fiskus</b>				a) Lobsens b) Gromaden	I. Wirsitz Ldbz. II. Wirsitz	Lobsens	
<b>Frau Isabella v. Kocz- rowska</b> <b>Hermann Fehling</b> <b>Gräfin Gabryella Isabella</b> <b>Jeziorka</b> <b>Otto Bardt</b> <b>Louis Hertz</b> , Kgl. Ökono- mierat <b>Karl Wallner</b> <b>Königl. Ansiedlungs- kommission</b> in Posen <b>Paul Ramm</b> , Reg.-Rat in Stettin	I. Karl Gersten- berger I. Ludwig Jacobs, Kgl. Ämtrrat		1,5 15,0 3,0 4,0 4,0 4,0 5,0 4,0	Charlotten- burg PT Netzthal E Wissek PTE Mrotschen PTE Mariensee E Güntergost PT Lobsens E Sypniewo E Mrotschen PTE Hermanns- dorf PT Walden E	a) Mrotschen b) Gromaden a) Wissek b) do. a) Mrotschen b) Slesin a) Güntergost b) Gr.-Dreidorf a) Mrotschen b) do. a) Hermanns- dorf b) Glesno a) Mrotschen b) do. a) Nakel b) do. a) Sadke b) Zabartowo a) Weißenhöhe b) Freimark a) Kl.-Dreidorf b) Gr.-Dreidorf a) Wissek b) do. a) Grabau b) Friedheim a) Lobsens b) Glesno, Gromaden	I. Wirsitz Ldbz. II. Wirsitz I. Wissek II. Weißenhöhe I. Mrotschen II. do. I. Dreidorf II. Lobsens I. Mrotschen II. do. I. Hermanns- dorf II. Sadke I. Mrotschen II. do. I. Nakel Ldbz. II. Nakel I. Hermanns- dorf II. Mrotschen I. Weißenhöhe II. do. I. Dreidorf II. Lobsens I. Wissek II. Wirsitz I. Friedheim II. Weißenhöhe I. Lobsens II. Wirsitz	Lobsens Wirsitz Nakel do. Lobsens Wirsitz Lobsens do. Lobsens Lobsens

Name des Gutes bzw. Ortes	Grund- steuer- Rein- ertrag <i>M</i>	Größe in Hektaren (abgerundet)							Viehstand					Angaben aller industriellen An- lagen und Fern- sprechanschlüsse
		Summe	Acker inkl. Gärten	Wiesen	Weiden	Holzungen	Unland, Hofräume, Wege usw.	Wasser	Rindvieh			Schafe	Schweine	
									über- haupt	davon Kühe				
<b>Katharinendorf</b> , Gut, z. Gem. K. geh.	696	110	105	.	5	.	.	10	34	21	5	37	☛ Zabartowo 7	
<b>Kirchberg</b> , Gut.....	2298	597	395	100	50	38	14	32	108	47	2	125	Kiesgräberei	
<b>Klarashöh</b> , Gut.....	948	129	105	20	.	2	2	12	25	15	.	.		
o do. do. ....	996	.	.	.	.	.	.	.	.	.	.	.		
<b>Klein-Dreidorf</b> , Gut, z. Gem. Kl.-D. geh.	1850	152	141	4	.	2	0,5 5,5	20	50	25	300	100	☛ Dreidorf 10 Mehlmahlmühle Wasserm., Wind- motor mit elektr. Antrieb ☛ Wissek 25	
<b>Klein-Wissek</b> , Rittergut	5773	593	429	90	20	40	14	70 inkl. Fohlen	150	35	850	200		
<b>Koczik-Mühle</b> ..... Mühlengut.....	{ 381 69	{ 33 5	.	.	.	.	.	{ 3 1	{ 7 1	{ 7 1	.	{ 16 8	Mühle	
<b>Kollin</b> , Rittergut, m. Vorw. <b>Neuenfeld</b>	9898	891	613	111	48	97	22	80	230	60	1200	250	Brennerei u. Ziegel.	
<b>Küstrinchen</b> , Rittergut, Majorat, und <b>Moschütz</b> , Rittergut....	{ 3623 5248	{ 445 1102	{ 294 624	{ 62 62	{ 24 41	{ 65 375	.	{ 22 53	{ 81 180	{ 55 52	{ 879 .	{ 123 65	☛ Wissek 11 Ziegelei, Kartoffel- trockenanlagen ☛ Wissek 12	
<b>Lindenburg</b> , Gut, z. Gem. L. geh.	798	94	90	3,5	.	.	0,5	10	41	16	26	35		
<b>Lindenwald</b> , Rittergut ..	?	501	410	40	2	40	7	2 33 u. 20 Fohlen	*100	15	450	40	☛ Lindenwald 4 * und 20 Zugochsen Dampfbrennerei, Molkerei	
<b>Lobsens</b> , Herrschaft .....	24384	2438	1531	107	48	552	62	139	.	.	.	.		
bestehend aus:														
<b>Buchen</b> , Rittergut.....	4418	383	319	16	0,15	.	14	53	29	151	39	106	☛ Lobsens 32	
<b>Eberspark</b> , Gut .....	5601	509	417	44	4	29	10	6	44	78	30	497	☛ Lobsens 9	
<b>Rattay</b> , Rittergut..... mit <b>Lobsonka</b> , Vorwerk....	{ 9870 4505	{ 649 582	{ 588 13	{ 27 9	{ 11 20	{ . 521	{ 18 16	{ 5 73	{ 42 .	{ 122 .	{ 64 .	{ 971 .	{ 108 .	☛ Lobsens 87
<b>Lobsonka</b> , Forst u. Gehölz d. Herrsch. Lobsens	720	65,8	47,3	18,5	.	.	.	.	.	.	.	.		
<b>Lobsens</b> , städt. Besitz, zur Stadt L. geh.	3920	419	219	66	16	102	15	1	48	144	31	128	☛ Nakel-Netze 19 u. 60 (f. Verwaltg.)	
<b>Lubasch</b> , Gut .....	963	125	125	.	.	.	.	.	.	.	.	.		
mit <b>Bielawy</b> , Vorwerk.....	1765	226	203	17	.	.	5	1	23	50	34	53	☛ Mrotschen 40	
<b>Gregau</b> , Gut.....														
<b>Ludwigsheim</b> , Gut, zur Gem. Wertheim geh.	1767	171	171	.	.	.	.	.	20	70	32	100	☛ Nakel 50	
<b>Mathildemühle</b> , Mühlen- lengut	393	40	37	1	1	.	.	1	6	28	13	27	☛ Debenke 8	

Name des Besitzers	Name des I. Pächters II. Verwalters	Post-, Telegraphen- und Eisenbahnstation mit Angabe der km Entfernung	Kirchspiele a) evangel. b) kathol.	I. Standesamts- bezirk II. Stadt- bzw. Polizeidistrikt	Sitz des Amts- gerichts
<b>Wilhelm Kreklau</b>		4,0 Runowo PTE	a) Runowo b) Zabartowo	I. Runowo II. Mrotschen	Lobsens
<b>Frau Marie Marwitz und Wilhelmine Marwitz Pauline Bachr</b>	II. Girod	4,6 Nakel PTE	a) Nakel [klensk b) Gr.-Samo-	I. Nakel Ldbz. II. Nakel	Nakel
<b>Emil Draheim Paul Stockmann</b>	II. Paul Hellen- schmidt	{ 3,0 Mrotschen PTE	a) Mrotschen b) do.	I. Mrotschen II. do.	do.
<b>Walter Buettner</b>		4,0 Wissek PTEKl 11,0 Friedheim E	a) Grabau b) Wissek	I. Wissek II. Weißenhöhe	Wirsitz
<b>August Schmidt Robert Schmidt</b>		{ 2,0 Weißenhöhe PTE	a) Weissenhöhe b) Freimark	I. Weissenhöhe II. do.	Gnesen
<b>Se. Kgl. Hoheit Prinz Friedrich Leopold von Preussen</b>	II. Raute, Kgl. Oberamtmann	4,0 Wissek PT 17,0 Wissek EKl 5,5 WeißenhöheE 11,0 Selgenau PT Friedheim E	a) Wissek b) do.	I. Wissek II. Weissenhöhe	Lobsens
<b>Emanuel v. Schmidt</b>	I. Hall	4,0 Grabau P 9,0 Friedheim TE	a) Grabau b) Wissek	I. Wissek II. Weissenhöhe	Wirsitz
<b>Otto Kison</b>		2,9 Moschütz EKl Lindenburg PT Ambach E	a) Mrotschen b) do.	I. Mrotschen II. do.	Nakel
<b>Egbert Hayessen</b>	II. Günther von Tschirschky u. Boegendorff, General-Bev. i. Buchen	6,0 Walters- hausen EKl Lindenwald PTEKl 6,0 SchönweiherE 11,0 Mrotschen E 5,0 Lobsens	a) Lindenwald b) do.	I. Lindenwald II. Mrotschen	do.
<b>Friedrich Wilhelm Graf zu Limburg-Styrum, Wirkl. Geh. Rat</b>	II. Freudenfeld, Administrator II. Ernst Parm, Inspektor	22,0 Netzthal E 1,5 Lobsens 22,0 Netzthal E 4,5 Lobsens 16,0 Netzthal E 1,0 Lobsens	a) Lobsens b) do.	I. Lobsens II. do.	Lobsens
<b>Stadtgemeinde Lobsens</b>	II. von Künsberg II. Miech, Förster	19,0 Netzthal E 10,0 Lobsens 22,0 Netzthal E 4,0 Lobsens 16,0 Netzthal E Lobsens PTE			
<b>Ernst Ritter</b>	I. Einzel ver- pachtet II. Karl Hübcher, Oberinspektor	4,2 Nakel a. Netze PTE	a) Nakel b) do.	I. Erlau II. Nakel	Nakel
<b>Gottlieb Bigalke</b>	I. Joh. Malak	2,5 Lindenburg (Bez. Brom- berg) PTE 2,0 Ambach E 2,0 Lindenburg PT 4,0 Nakel E	a) Mrotschen b) do.	I. Mrotschen II. do.	do.
<b>Otto Juhnke</b>		2,5 Debenke PT 4,0 Witoslaw E	a) Debenke b) Dembowo	I. Debenke II. Sadke	do.

Name des Gutes bzw. Ortes	Grund- steuer- Rein- ertrag M	Größe in Hektaren (abgerundet)							Viehstand					Angaben aller industriellen An- lagen und Fern- sprechanschlüsse
		Summe	Acker inkl. Gärten	Wiesen	Weiden	Holzungen	Umland, Hofräume, Wege usw.	Wasser	Pferde	Rindvieh			Schweine	
										über- haupt	davon Kdhe	Schafe		
<b>Mrotschen</b> , Propsteigut, z. Stadt M. geh.	1911	277	267	10	.	.	.	30	102	30	.	100	☞ Mrotschen 24	
do. do. ....	960	.	.	.	.	.	.	.	.	.	.	.	.	
<b>Mühlhoff</b> , Gut, z. Stadt Friedheim geh.	1200	166	111	55	.	.	.	12	3	3	.	.	☞ Friedheim 11 Pulv. Düngekalk- mergel	
<b>Nakel</b> , Kgl. Oberförsterei, m. d. Schutzbez. Suchorenz, Grünau, Blumenthal, Eichwalde, Grüneberg, Hohenfriedberg, Thurer Wald u. Lindenbrück	.	6076	233	.	.	5652	191	.	.	.	.	.	.	
☉ <b>Nakel</b> , Gut, z. Stadt N. geh.	759	.	.	.	.	.	.	.	.	.	.	.	.	
do. do. ....	903	59	40	18	.	.	1	.	*11	36	24	.	Windmühle * und 2 Fohlen	
do. do. ....	1218	.	.	.	.	.	.	.	.	.	.	.	.	
do. do. ....	2316	166	.	.	.	.	.	12	72	50	.	50	☞ Nakel 206	
<b>Neu-Ruhden</b> , Gut, z. Gem. Deutsch-Ruhden geh.	1313	175	156	13,5	.	1	4	0,5	24	45	22	229	42 ☞ Wissek 3 Bet. an Brenn- Molk., Viehver- wertungs- u. Ein- u. Verkaufs-Gen. ☞ Weißenhöhe 6 Brennerei, Zucker- fabrik Niezychowo	
<b>Niezychowo</b> , Rittergut, m. Niezychowko, Tomaszewo, Vorwerk und Rustikalbesitz in Wymyslowo	11468	1128	800	124	.	153	23	14	75	250	60	489	143 ☞ Wissek 1 Feldziegelei	
<b>Orlandshof</b> , Rittergut ...	2700	321	275	15	.	18	9	4	28 u. 4 Fohlen	125	45	.	80 ☞ Mrotschen 35 Mühle Wassermahlm. und Reinigungsmasch. ☞ Mrotschen 38	
<b>Orlemühle</b> , Gut.....	188	65	58	5	.	.	.	2	9	44	11	.	74 ☞ Mrotschen 35 Mühle	
<b>Paulsmühle</b> , Gut.....	2200	243	185	25	.	20	.	13	15	40	20	220	28 ☞ Mrotschen 38 Wassermahlm. und Reinigungsmasch.	
<b>Raumheide</b> , Gut, z. Stadt Mrotschen geh.	843	95	87	7	.	.	.	1	14	58	20	8	22 ☞ Debenke 10	
<b>Raygrad</b> , Gut.....	1926	250	250	.	.	.	.	.	28 u. 12 Fohlen	100	40	.	120 ☞ Wissek 8 Anschlußgleis	
<b>Richtershof</b> , Gut, z. Stadt Wissek geh.	3012	325	285	35	.	.	3	2	40	48	18	600	30 ☞ Zabartowo 6 Lohn-Motordrusch	
<b>Rosmin</b> , Gut, z. Gem. R. geh.	606	88,3	80	5	.	2	1	0,3	10	50	15	.	60 ☞ Nakel 18 Zuckerfabrik	
<b>Rudtke Mühle</b> , Gut.....	1585	140	40	54,2	34	0,5	11	0,3	2	3	3	.	24 ☞ Vandsburg 4 Dampfziegelei, Zementsteinfabr., Brennerei, Molk.	
<b>Runowo</b> , Herrschaft, bestehend aus: <b>Runowo</b> , Rittergut, m. d. Vorwerken Gnielke, Waldungen, Rothof u. Anteil in Gem. Hohensee	17218	3726	1200	153	62	2218	33	60	120	350	115	340	2050	
<b>Runowo Mühle</b> .....	667	128	70	14	10	6	28	.	13	30	14	145	29 Wassermahlmühle	
<b>Grofs-Dreidorf</b> , Gut..	2385	440	225	25	.	10	4	176	28	60	4	300	☞ Dreidorf 12 Rindviehmast, Schafz. u. Mast, Zuckerrübenbau, Dampfkultur ☞ Dreidorf 7 * einschl. Fohlen	
<b>Heidchen</b> , Gut.....	1900	251	190	20	25	.	16	.	*30	50	15	300	50	

Name des Besitzers	Name des I. Pächters II. Verwalters	Post-, Telegraphen- und Eisenbahnstation mit Angabe der km Entfernung	Kirchspiele a) evangel. b) kathol.	I. Standesamts- bezirk II. Stadt- bzw. Polizeidistrikt	Sitz des Amts- gerichts	
<b>Katholische Kirche zu Mrotschen</b> <b>Otto Netz</b>	I. Joh. Nowakowski	Mrotschen PTE	a) Mrotschen b) do.	I. Mrotschen II. do.	Nakel	
	II. Ph. Osterwald		3,0	Friedheim PTE	a) Friedheim b) do.	I. Friedheim II. do.
<b>Fiskus</b>	II. Rieloff, Kgl. Forstmeister	Nakel PTE	a) Nakel b) do.	I. Nakel II. do.	Nakel	
<b>Ludwig Biniakowski</b> <b>Theodor Fischer</b>	I. Einzeln ver- pachtet		3,0 9,0	Wissek PTEKlb Friedheim E	a) Wissek b) do.	I. Wissek II. Weißenhöhe
<b>Katholische Kirche zu Nakel</b> <b>Amanda Tonn</b> <b>Karl Krüger</b>	I. T. von Komierowski	Niezychowo PTEKlb WeißenhöheE		a) Weißenhöhe b) Kosztowo	I. Niezychowo II. Weißenhöhe	Wirsitz
<b>K. Felicki</b>	2,0 10,0	Podrusen PT Krojanke E	a) Wissek b) Glubczyn, Wpr.	I. Wissek II. Weißenhöhe	Lobsens	
<b>Czeslaw Sucharski</b> <b>Vincent Tomaszewski</b> <b>Hugo Maas</b> <b>Kasimir Skalski</b>	7,0 4,0 7,5 2,0	Witoslaw PTE Sadke PT Walden E Mrotschen PTE	a) Mrotschen b) Zabartowo a) Sadke b) Dembowo a) Mrotschen b) do.	I. Mrotschen II. do. I. Erlau II. Nakel I. Mrotschen II. do.	do. Wirsitz Nakel	
<b>H. Richter</b>	2,5	Seethal PT Raygrad E	a) Debenke b) Zabartowo	I. Debenke II. Mrotschen	Lobsens	
<b>Gustav Schulz</b>	1,5 2,0 4,0 2,0 0,5	Wissek PTEKlb WeißenhöheE Seethal P Runowo T Raygrad E Nakel PTE	a) Wissek b) do. a) Rosmin b) Zabartowo a) Nakel b) do.	I. Wissek II. do. I. Runowo II. Mrotschen I. Nakel Ldbz. II. Nakel	Wirsitz Lobsens Nakel	
<b>Zuckerfabrik Nakel</b> A.-G.	II. Dr. Gust. Henseling, Direktor	Runowo PTE	a) Runowo b) do.	I. Runowo II. Mrotschen	Lobsens	
<b>Joachim v. Bethmann Hollweg</b> in Runowo	II. Franz Burckhardt, Rentmstr. II. Damerau, Oberinspektor II. Albert, Oberförster		4,0	Vandsburg PTE		
<b>I. Franz Kauffmann</b>	4,5	Dreidorf PT Runowo E	a) Kl.-Dreidorf b) Gr.-Dreidorf	I. Dreidorf II. Lobsens	do.	
<b>I. Fritz Kirchhoff</b>	3,0	Seethal PT Raygrad E	a) Saxaren b) Dreidorf	I. Dreidorf II. Lobsens	do.	

Name des Gutes bzw. Ortes	Grund- steuer- Rein- ertrag M	Größe in Hektaren (abgerundet)							Viehstand					Angaben aller industriellen An- lagen und Fern- sprechanschlüsse					
		Summe	Acker inkl. Gärten	Wiesen	Weiden	Holzungen	Unland, Hofräume, Wege usw.	Wasser	Pferde	Rindvieh			Schafe		Schweine				
										über- haupt	davon Kälber	von Kälbern							
Noch zur Herrschaft <b>Runowo</b> gehörig:																			
<b>Joachimshöh</b> , Gut, z. Gutsbez. Runowo geh.	4830	497	415	50	10	.	10	12	44	110	45	520	200	☞ Dreidorf 1 Molkerei					
<b>Johannisthal</b> , Gut, z. Gutsbez. Runowo geh.	3579	496	465	10	.	16	5	.	26	96	46	5000	150	☞ Dreidorf 3 Molkerei, Zucht u. Mast des rot-weiß. Ostfr. Rindviehes					
◦ <b>Runowo</b> , Gut, z. Gem. R. geh.	804	.	.	.	.	.	.	.	.	.	.	.	.						
<b>Rzenszkowo</b> , Rittergut ..	7340	953	681	137	.	118			17	74	156	80	460	144	Dampfbrennerei, Ziegelei				
◦ <b>Sadke</b> , Gut, z. Gem. S. geh.	882	.	.	.	.	.	.	.	.	.	.	.	.	.					
do. Pfarrgut, do. ...	2077	190	129,3	54,7	.	.	.	.	.	.	.	.	.	.	☞ Samostrzel 11				
◦ do. Gut, do. ...	1944	.	.	.	.	.	.	.	.	.	.	.	.	.					
◦ do. do. ....	1344	.	.	.	.	.	.	.	.	.	.	.	.	.					
◦ do. do. ....	1092	.	.	.	.	.	.	.	.	.	.	.	.	.					
◦ do. do. ....	1020	.	.	.	.	.	.	.	.	.	.	.	.	.					
<b>Samostrzel</b> , Herrschaft, bestehend aus:																			
<b>Samostrzel</b> , Rittergut .. mit																			
<b>Borek</b> , Oberförsterei ..																			
<b>Kulaski</b> , Forstetabliss.,																			
<b>Slojek</b> , Mühle																			
<b>Mrozowo</b> , Rittergut, mit Forsthaus <b>Ruda</b>										94	260	80	.	220	☞ Samostrzel 4				
<b>Smielin</b> , Rittergut, mit Vorw. <b>Ignalin</b> , Forsth.																			
<b>Wybitowo</b> u. Wiesen- wärterhaus <b>Aniela</b>	60982	6212	2800	1614	320	1315			163	120	400	80	.	180	☞ Samostrzel 5				
<b>Zelazno</b> , Rittergut, mit Forsthaus <b>Dabrowa</b> u. <b>Bnin</b> u. Wiesenwärter- haus <b>Jadwiga</b>										86	240	60	.	200	☞ Samostrzel 2 Dampfschneide- mühle				
<b>Kraczke</b> , Rittergut, m. Vorw. <b>Murjanowo</b>										95	250	60	800	180	☞ Samostrzel 3				
<b>Saxaren</b> , Gut, z. Gem. S. geh.	570	52	45	2	5	.	.	.	.	6	24	10	.	24	☞ Dreidorf 5				
do. do. ....	876	106	94,5	8	.	.	2	1,5	.	10	37	11	135	27					
◦ <b>Schönfelde</b> , Restgut .....	?	112	.	.	.	.	.	.	.	.	.	.	.	.					
<b>Schönhausen</b> , Rittergut ..	3430	471	383	65	.	5			15	37	180	25	.	30	☞ Mrotschen 39 Dampfbrennerei				
◦ <b>Schönrode</b> , Gut, z. Gem. Sch. geh.	789	100	90	3	2	2	3	.	.	10	32	20	85	30					
<b>Schönsee</b> , Rittergut .....	7070	800	728	40	.	.	12	20	.	60	140	60	900	175	☞ Wirsitz 18				
◦ do. Gut, z. Gem. Sch. geh.	921	.	.	.	.	.	.	.	.	.	.	.	.	.					
<b>Schönweiher</b> , Gut .....	2541	319	272	29	.	12	5	1	.	36	120	45	.	200	☞ Jastremken 5 Gen.-Brennerei u. Ziegelei				
<b>Seeburg</b> , Gut, z. Gem. S. geh.	1392	143	126	15	.	.	2	.	.	15	60	20	.	.	☞ Wirsitz 54				
◦ do. do. ....	2238	.	.	.	.	.	.	.	.	.	.	.	.	.					

Name des Besitzers	Name des I. Pächters II. Verwalters	Post-, Telegraphen- und Eisenbahnstation mit Angabe der km Entfernung		Kirchspiele a) evangel. b) kathol.	I. Standesamts- bezirk II. Stadt- bzw. Polizeidistrikt	Sitz des Amts- gerichts
		km	Entfernung			
<b>Joachim v. Bethmann Hollweg</b> in Runowo	I. Frau verw. Amt- mann Elis. Hapig geb. Damm	3,0	Dreidorf PT	a) Runowo b) Dreidorf	I. Runowo II. Mrotschen	Lobsens
	I. Herm. Wendler		Dreidorf PT Runowo E			
<b>Berta Bigalke</b>			Runowo PTE	a) Runowo b) do.	I. Runowo II. Mrotschen	do.
<b>Joachim Güntzel</b>	II. Kuntze	4,0	Freimark PTE	a) Wirsitz b) Freimark	I. Weißenhöhe II. do.	Wirsitz
<b>Andreas Budnitz Katholische Kirche</b> zu Sadke, Nutz.: Propst Lud- wig Robowski	I. Einzeln ver- pachtet	3,5	Sadke PT	a) Sadke b) do.	I. Samostrzel II. Nakel	Nakel
<b>Appolaine Placzek Ernst Ritter</b> in Lubasch <b>Albert Schmidt Stanislaus Susala</b>			Walden E			
<b>Gräfin Marie Bnin- Bnińska</b>	II. Felix Robows- ki, Oberförst. u. Bevollmächt.	2,0	Samostrzel PT	a) Sadke b) do.	I. Samostrzel II. Sadke	Wirsitz
	II. M. Lewan- dowicz in Smie- lin, Güterdir.		Walden PT			
	II. Badya		Sadke PT Walden E Mrozowo EKlb Elsenort PT Walden E Smielin EKlb			
			Samostrzel PT Walden E Zelazno EKlb			
	I. St. Preibisz		Sadke PT Walden E Kraczke EKlb	a) Sadke b) Glesno		
<b>Emil Fischer</b>		1,3	Seethal PTE	a) Kl.-Dreidorf b) Gr.-Dreidorf	I. Dreidorf II. Lobsens	Lobsens
<b>Emil Marquardt Reinhold Löhrke</b>			Lobsens PTE Kl Netzthal E Schönfelde E	a) Lobsens b) do.	I. Lobsens II. do.	do.
<b>Erich Wagner</b> , Oberlt. d. R. <b>Sylvester Starszak</b>		0,5	Mrotschen PTE	a) Mrotschen b) do.	I. Mrotschen II. do.	Nakel
			Lobsens PTE Schönrode EKlb	a) Lobsens b) Gromaden	I. Seehof II. Lobsens	Lobsens
Frau <b>Agnes Büttner</b>	II. Budczinsky	3,5	Niezychowo PTE Klb	a) Wissek b) Kosztowo	I. Wissek II. Weißenhöhe	Wirsitz
<b>Ernst Büttner</b>			Schönsee EKlb Weißenhöhe E			
<b>Franz von Kalkstein- Oslowski</b>		1,3	Jastremken PT	a) Gross-Tonin b) Lindenwald	I. Lindenwald II. Mrotschen	Nakel
<b>Karl Beyer</b>		0,3	Schönweiher E	a) Wirsitz b) Gromaden	I. Wirsitz Ldbz. II. Wirsitz	Lobsens
<b>Robert Lüttke</b>		2,0 10,0	Charlottenburg Netzthal E   PT Seeburg EKlb			

Name des Gutes bzw. Ortes	Grund- steuer- Rein- ertrag M	Größe in Hektaren (abgerundet)							Viehstand					Angaben aller industriellen An- lagen und Fern- sprechanschlüsse
		Summe	Ackerinkl. Gärten	Wiesen	Weiden	Holzungen	Unland, Hofräume, Wege usw.	Wasser	Pferde	Rindvieh				
										über- haupt	davon Kühe	Schafe	Schweine	
<b>Stahren</b> , Rittergut, m. Vor- werk <b>Marienwalde</b>	7365	980	620	114	200	46		72	145	60	785	52	☛ Wissek 26 Zieg., Motorpflug. Beteil. an Genoss.- Brenn. u. Kartof- feltrockenanlage	
<b>Stahren</b> , Gut, z. Gem. St. geh.	768	99	87	12				8 und 3 Fohlen	30	16	130	30		
<b>Steinburg</b> , Gut, z. Gem. St. geh.	465	143	107	29	7			14	18	21	75	2		
<b>Suchary</b> , Rittergut, mit Rustikalbesitz in d. Gem. <b>Suchary u. Trzeciow- nica</b>	5909	624	411	35	15	157	3	3	49	154	60	491	166	☛ Nakel 29 Ziegelei, Brenner., Rübenbau
<b>Szczerbin</b> , Rittergut .....	4181	329	276	25	15		13		31	79	53	304	85	Schneidemühle mit Dampfbetrieb
<b>Trzeciownica</b> , Gut, zur Gem. T. geh.	1737	141	95	44		2		17	80	50		40	☛ Nakel 225 Bet. an Zuckerfbk.	
do. do. ....	1272	114	64	40	14			7	20	20		10	☛ Nakel 243	
do. do. ....	772	70,2	41	28	0,6	0,6		8	40	20		30	☛ Nakel 257 Bet. an Zuckerfbk. u. Gen.-Brennerei Obstgut, Tafelobst- versand, Weinkel- terei, Herstellung von Fruchtsäften	
<b>Waltersberg</b> , Gut, z. Gem. Wilhelmseichen geh.	1034	63	50	13				5	9	6		16	☛ Nakel 38	
<b>Waltershausen</b> , Gut, z. Gem. W. geh.	4740	483	439	14	4	12	9	5	?	?	?	?		
<b>Weissenhöhe</b> , Gut, z. Gem. W. geh.	762	85	52	32		1		10	42	15		30		
do. do. ....	1134	82,5	60	22,5				14	40	20		30		
<b>Weifsturm</b> , Gut .....	2142	405,5	275	25	15	85	5	0,5	*44	100	30	300	100	☛ Mrotschen 22 * und 21 Fohlen
und <b>Mathildenhöh</b> , Gut....	1070													
<b>Wertheim</b> , Gut, z. Gem. W. geh.	4050	252	200	46			6							☛ Nakel 30 Ziegelei
do. do. ....	1035	74	55	19				17	27	24		12		☛ Nakel 263
do. do. ....	960													
do. do. ....	1089	81	66	15				9	25	15		15		☛ Nakel 88
do. do. ....	1113													
do. do. ....	864													
<b>Wiesengrund</b> , Gut, z. Gem. W. geh.	594	80	65	12		1	1	1	6	47	?		39	☛ Mrotschen 34
<b>Wilhelmseichen</b> , Gut ..	1690	164,5	36	61		61,5	5	1	5	26	10		24	
<b>Wirsa</b> , Rittergut, m. d. Vor- werken <b>Siekierkowo u. Janowo</b>	10140	1064	800	50	64	100	20	30	56	78	14	1100	4	
<b>Wirsitz</b> , Kgl. Domäne, Remontedepot m. d. Vorw. <b>Karlweiler</b> und <b>Wiesenau</b>	15151	953,3	708	173	10,8	12,5	49		580	84	82		200	
☛ <b>Wissek</b> , Gut, z. Stadt W. geh.	2037													
<b>Witoslaw</b> , Rittergut .....	13766	1181	622	75		260	49	17,5	175	260	50		200	☛ Mrotschen 18 Brennerei, Ziegel., Molkerei ☛ Mrotschen 31
m. d. Vorwerken <b>Orle</b> .... und	?	390	359	25		6		70	200	30	400	150		
<b>Orlinek</b> .....	?	236,5	200	25		3	8	0,5	*23	75	30		100	☛ Mrotschen 20 * und 10 Fohlen

Name des Besitzers	Name des I. Pächters II. Verwalters	Post-, Telegraphen- und Eisenbahnstation mit Angabe der		Kirchspiele a) evangel. b) kathol.	I. Standesamts- bezirk II. Stadt- bzw. Polizeidistrikt	Sitz des Amts- gerichts
		km	Entfernung			
<b>Kurt Orland</b>	II. Lang	4,0 9,0	Podrusen PT Krojanke E Stahren EKlb	a) Wissek b) Glubczyn, Prov. Westpr.	I. Wissek II. Weissenhöhe	Lobsens
<b>Theodor Rosenau</b>						
<b>Hedke</b>		2,2	Nakel PTE	a) Nakel b) do.	I. Nakel Ldbz. II. Nakel	Nakel
<b>Königl. Ansiedlungs- kommission</b> in Posen	II. Mutschler	7,0 6,0	Nakel PT Nakel E	a) Mrotschen b) Slesin	I. Nakel Ldbz. II. Nakel	do.
<b>Wladislaus Radoj</b>		3,5 13,0	Lobsens PTEKlb Netzthal E	a) Lobsens b) Gromaden	I. Lobsens II. do.	Lobsens
<b>Adam Kawczyński</b>		3,0	Nakel PTE	a) Nakel b) do.	I. Nakel Ldbz. II. Nakel	Nakel
<b>Paul Kowalski</b>						
<b>Franz Zakowski</b>						
Geh. Rat <b>Karl Spiecker's</b> Erben und <b>Hermann</b> <b>Birschels</b> Erben	II. Gottfried Bantel	2,0	Freimark PTE	a) Netzthal b) Freimark	I. Netzthal II. Wirsitz	Wirsitz
<b>Walter Nonnemann</b>		3,7 7,0	Lindenburg PT Nakel E	a) Mrotschen b) Dembowo	I. Erlau II. Nakel	Nakel
<b>Julius Döhring</b>			Weissenhöhe PTE	a) Weissenhöhe b) Freimark	I. Weissenhöhe II. do.	Wirsitz
<b>August Krumrey</b>						
<b>Ernst von Lehmann</b>	II. Max Reinsch, Adm. u. Gutsv. in Mathildenhöh	3,0 4,0	Mrotschen PTE Mrotschen PTE	a) Mrotschen b) Zabartowo	I. Mrotschen II. do.	Nakel
<b>Königl. Ansiedlungs- kommission</b> in Posen		4,0	Nakel PTE	a) Nakel b) do.	I. Nakel Ldbz. II. Nakel	do.
<b>Kasimir Hafs</b>						
<b>Julius Köbnik</b>						
<b>Fr. Schmidt</b> <b>Otto Schmidt</b> <b>Amanda Tonn</b> in Nakel						
<b>Heinrich Biegalke</b>		7,0	Mrotschen PTE	a) Mrotschen b) do.	I. Mrotschen II. do.	do.
<b>Gustav Pieper</b>		2,0	Freimark PTE	a) Netzthal b) Freimark	I. Netzthal II. Wirsitz	Wirsitz
<b>Karl von Lehmann</b>	II. Eduard Räter	5,0	Witoslaw PTE	a) Mrotschen b) do.	I. Mrotschen II. do.	Nakel
<b>Fiskus</b>	I. Kriegs- ministerium II. Hans v. Versen, Amtsrat I. Orminski	5,5	Wirsitz PT Netzthal E	a) Wirsitz b) do.	I. Wirsitz Ldbz. II. Wirsitz	Wirsitz
<b>Katholische Kirche</b> zu Wissek			Wissek PTE	a) Wissek b) do.	I. Wissek II. do.	do.
<b>Tertulian von Kocz- rowski</b>	II. Sulek		Witoslaw PTEKlb	a) Sadke b) Zabartowo	I. Mrotschen II. do.	Lobsens
	I. Michael Wnuk					
	I. Paul Bzdawka		Mrotschen PTEKlb	a) Mrotschen b) Zabartowo	I. Mrotschen II. do.	do.

Name des Gutes bzw. Ortes	Grund- steuer- Rein- ertrag <i>M</i>	Größe in Hektaren (abgerundet)								Viehstand					Angaben aller industriellen An- lagen und Fern- sprechanschlüsse
		Summe	Acker inkl. Gärten	Wiesen	Weiden	Holzungen	Unland, Hofräume, Wege usw.	Wasser	Pferde	Rindvieh		Schafe	Schweine		
										über- haupt	davon Kühe				
<b>Witzleben</b> , Majoratsherr- schaft, Rittergut m. d. Vor- werken: <b>Augustenhof</b> .....	25502	2614	1698	196	83	568	43	26	87 u. 9 Fohlen	194	74	974	326	<b>Lobsens 50</b> (ftr Verwaltung) Brennerei	
<b>Erikfelde</b> .....	?	202	184	15	.	.	3	.	16	45	.	350	.	<b>Wirwitz 19</b> (Pächter)	
<b>Jobshöhe</b> .....	1320	450	420	25	.	.	5	.	60	120	50	.	140	<b>Lobsens 8</b> Holl. Herdbuch- Rindvieh <b>Wirwitz 19</b>	
<b>Marienau</b> .....	?	200	186	10	.	.	4	.	28	70	10	175	100		
<b>Klein-Glienicke</b> , Forst- etablisement	.	.	.	.	.	.	.	.	.	.	.	.	.		
<b>Witzleben</b> , Freischulzen- gut, z. Gem. W. geh.	1545	128	116	11	.	.	1	.	.	.	.	.	.	Wird v. Rittergut W. aus bewirtsch.	
<b>Zabartowo</b> , Gut, z. Gem. Z. geh.	864	165	135,7	10	0,3	.	1	18	14	53	19	.	64	<b>Zabartowo 1</b>	
do. früh. Freischulzen- gut, z. Gem. Z. geh.	1017	113	94	17	.	0,5	0,7	0,8	12	57 Mast- vieh	3	.	79	Elektr. Licht und Kraftanlage, Wasserleitung, Bet. an 2 Brenn. Torfproduktion	
do. Gut, do. ....	750	133	121	5	.	2	4	1	13	50	25	101	50	<b>Zabartowo 5</b>	
<b>Zawada</b> , Mühlengut .....	803	80	66	11	.	1	2		9	35	20	.	37	<b>Dreidorf 8</b> Wassermahlmühle	

Behörden, Rechtsanwälte und Beamte der Provinz  
siehe: Handbuch der Königl. Behörden.

**Kreis**

Kreisstadt:

Name des Gutes bzw. Ortes	Grund- steuer- Rein- ertrag <i>M</i>	Größe in Hektaren (abgerundet)								Viehstand					Angaben aller industriellen An- lagen und Fern- sprechanschlüsse
		Summe	Acker inkl. Gärten	Wiesen	Weiden	Holzungen	Unland, Hofräume, Wege usw.	Wasser	Pferde	Rindvieh		Schafe	Schweine		
										über- haupt	davon Kühe				
<b>Amwald</b> , Gut, z. Gem. A. geh.	579	72	*64,5	*5	.	0,3	2	0,2	8	30	20	.	80	* Drainiert	
<b>Arcugowo</b> , Rittergut .....	3838	386	362	13	.	1	10	.	42	197	83	15	49	<b>Witkowo 7</b>	
<b>Charbin</b> , Gut .....	1150	184	152	32	.	.	.	.	25	95	.	.	100	<b>Zydowo 8</b> Flasch-Strohhtls- Fabrik, Obst- und Gemüsegärtnerei- en (100 ha als Exer- zierplatz verpcht.	
<b>Cielimowo</b> , Rittergut ....	3017	342	311	15	4	7	5	.	30	100	40	.	98	<b>Zydowo 9</b>	
<b>Czechowo</b> , Rittergut, mit Vorwerk	3744	344	317	19	.	.	8		51	117	45	20	56		
<b>Czeluscin</b> , Rittergut .....	3000	260	250	1	1	.	8	.	45	120	40	.	150	<b>Wreschen 43</b> Bet. an Brennerei, Kartoffeltrocken- Genossenschaft	
<b>Czerniejewo</b> , Majorats- herrschaft, bestehend aus: <b>Czerniejewo</b> , Rittergut, m. d. Vorw. <b>Glozyna</b> und <b>Brozki</b>	5394	550	482	23	13	1	19	12	63	206	105	.	196	<b>Schwarzenau 15</b> (Haupt-u. Polizei- verw., Dom.-Kasse) <b>Schwarzenau 13</b> Ziegelei, Torfstich mit Dampftrieb <b>Schwarzenau 22</b> Säge-u. Elektrizit.- Werk, Maj.-Hotel	

Name des Besitzers	Name des I. Pächters II. Verwalters	Post-, Telegraphen- und Eisenbahnstation mit Angabe der km Entfernung	Kirchspiele a) evangel. b) kathol.	I. Standesamts- bezirk II. Stadt- bzw. Polizeidistrikt	Sitz des Amts- gerichts	
<b>Erik von Witzleben</b>	II. F. Budinsky					
	I. Frau E. Jaeckel, Marienau I. Gustav Pilaski	Witzleben (Bz. Bromberg) PTEKlb Wirwitz E Netzthal E	a) Lobsens b) Glesno	I. Kl.-Glienicke II. Wirwitz	Lobsens	
	I. Frau E. Jaeckel					
	Frau <b>Elisabeth v. Witz- leben</b> , geb. von Jagow <b>Katholische Kirche</b> zu Zabartowo, Nutz.: Pfarr. Flach <b>Johann Schauer</b>	II. Budinsky II. F. Rywolt	ZabartowoPT Vandsburg E Runowo E Mrotschen E 6,0 7,0 8,0	a) Pempersin b) Zabartowo	I. Runowo II. Mrotschen	do.
<b>Boleslaw Sucharski</b>						
<b>Neumann</b>		2,0 9,5				

**Witkowo.**

Witkowo.

Landgericht: **Gnesen.**  
Landwehrbezirk: **Gnesen.**

Name des Besitzers	Name des I. Pächters II. Verwalters	Post-, Telegraphen- und Eisenbahnstation mit Angabe der km Entfernung	Kirchspiele a) evangel. b) kathol.	I. Standesamts- bezirk II. Stadt- bzw. Polizeidistrikt	Sitz des Amts- gerichts	
<b>Teofil von Baranowski</b>		2,5	Weißenburg PTE	a) Schwarzenau b) Libau	I. Schwarzenau II. do.	Gnesen
<b>Dr. Romuald v. Rzewu- ski</b> , Landschaftsrat <b>Floryan Ozdowski</b>	II. Weychan II. Stefan Kra- sinski	2,0 3,0	NiechanowoPT ArcugowoEKlb Powidz PTEKlb CharbinEKlb	a) Witkowo b) Niechanowo a) Powidz b) do.	I. WitkowoLdbz. II. do. West I. Powidz II. do.	Witkowo do.
Fr. Amtsgerichtsrat <b>Paulina Sobeska</b> geb. v. Ulatowska	II. Sigismund Sobeski jun.	1,5 2,0	Zydowo PT Zydowo E	a) Schwarzenau b) Gnesen (St. Lorenz)	I. Zydowo II. Schwarzenau	do.
<b>Dr. Stef. v. Chrzanowski</b>	II. Michad Siciński	5,0	Jarschom- kowo PT [E Schwarzenau Czechowo EKlb	a) Schwarzenau b) Jarschom- kowo	I. Schwarzenau II. do.	do.
<b>Karl Albrecht</b> , Obltn. d. L.	II. H. Milowski, gräfl. Rentnstr. II. M. Kapałczyns- ki, Oberförster II. Bernh. Saß, Ob.-Revierjäger II. Hakowski, Fasanenmeister II. Kasimir Putz	2,5	Jarschom- kowo PT [E	a) Schwarzenau b) Jarschom- kowo	I. Schwarzenau II. do.	Gnesen
		3,5	Schwarzenau			
		3,0	Marzonin EKlb			
<b>Wladimir Graf Dr. Skór- zewski</b> , Majoratsbesitzer, Mitglied des Herrenhauses, auf Schloß Czerniejewo	II. Kasimir Putz	1,0	Schwarzenau PT	a) Schwarzenau b) do.	I. Schwarzenau II. Czerniejewo	do.
		6,0	Schwarzenau E			



Name des Gutes bzw. Ortes	Grund- steuer- Rein- ertrag M	Größe in Hektaren (abgerundet)							Viehstand					Angaben aller industriellen An- lagen und Fern- sprechanchlüsse
		Summe	Acker inkl. Gärten	Wiesen	Weiden	Holzungen	Upland, Hofräume, Wege usw.	Wasser	Pferde	Rindvieh		Schafe	Schweine	
										über- haupt	davon Kühe			
Noch zur Majoratsherrsch. <b>Czerniejewo</b> geh.:														
<b>Alt-Pakschin (Alt-Pakszyn)</b> , Rittergut, mit <b>Zdroje</b>	6190	590	482	78	.	1	23	6	41 u. 34 Fohlen	113	43 u. 38 Leute- Kühe	.	61	☞ Schwarzenau 5 Brenner., Molkerei, Schweinezucht, Sandgrube
<b>Golimowo</b> , Gut .....	2317	235	206	15	8	.	6	.	24	104	23	.	44	☞ Schwarzenau 17
<b>Goranin</b> , Rittergut .....	4477	390	350	40	.	.	14	.	30	150	20	.	100	☞ Schwarzenau 18
<b>Nidom</b> , Rittergut .....	4554	386	321	30	13	4	18	.	29	145	28	220	38	☞ Schwarzenau 2
<b>Noskowo</b> , Vorwerk, zum Gutsbez. Czerniejewo, geh.	.	252	201	50	.	.	.	1	*17	60	10	30	70	☞ Schwarzenau 20 * und 4 Fohlen
<b>Radomice</b> , Rittergut ...	6649	649	512	62	55	6	14	.	40	201	79	657	188	☞ Schwarzenau 16
<b>Szczytniki, Adl-</b> , Rittergut	7238	659	560	61	20	1	16	1	58	202	90	.	239	☞ Schwarzenau 5 Anschlußgleis, Bahnhofwirtsch.
<b>Zólez</b> , Rittergut .....	4393	396	371	13	.	.	12	.	58	193	65	17	97	☞ Zydowo 2
<b>Czerniejewo</b> , Forst, mit den Schutzbez. <b>Noskowo</b> , <b>Czerniejewo</b> , <b>Starze- nina</b> , <b>Karw</b> , <b>Rakowo</b> , <b>Glozyny</b> , Oberförsterei, <b>Linden</b> , <b>Nowylas</b> , <b>Goranin</b> und <b>Mlynek</b>	.	2771	147	102	.	2500	20	*2	10	90	35	21	70	* Sandgruben
<b>Czerniejewo</b> , Gut, z. Gem. C. geh.	526	185	78	5	.	.	1	1	?	?	?	?	?	
<b>Ebenfelde</b> , Gut, z. Gem. E. geh.	790	109	.	.	.	.	.	.	14	41	12	.	34	
<b>Folwark</b> , Gut, z. Gem. F. geh.	723	85,1	84	.	.	.	1	0,1	18	74	5	.	90	☞ Witkowo 11 Mastwirtschaft, Zuckerrübenbau
<b>Friedrichstein (Mal- czewo)</b> , Rittergut, m. Vor- werk <b>Drachowko</b> und	6631	605	558	22	.	10	15	.	70	218	111	9	306	☞ Witkowo 6
<b>Oberhof (Karsewo II)</b> , Rittergut	2000	151	126	19	.	2	4	.	.	48	12	.	18	
<b>Fürstenau</b> , Rittergut, mit <b>Jaegerswalde</b>	1830	215	200	15	.	.	.	.	20	80	10	.	60	☞ Pudewitz 10
<b>Gaj</b> , Gut, z. Gem. G. geh. ...	471	118	92	19	5	0,5	1,5	.	16	60	20	.	50	
<b>Goczalkowo</b> , Gut, z. Gem. G. geh.	794	84,5	82	.	.	.	2	0,5	10	50	18	1	42	☞ Zydowo 10
° <b>Golimowo</b> , Gut .....	2313	.	.	.	.	.	.	.	.	.	.	.	.	
<b>Grotkowo</b> , Rittergut .....	2785	312	285	9	5	.	13	.	38	126	60	13	110	☞ Zydowo 5
mit <b>Ludwigshorst</b> , Rusti- kalbesitz, z. Gem. L. geh.	645	63	63	.	.	.	.	.	.	.	.	.	.	
° <b>Grünfeld</b> , Gut, z. Gem. G. geh.	641	94	.	.	.	.	.	.	.	.	.	.	.	
<b>Grünhof</b> , Gut, z. Gem. G. geh.	783	50,5	45	3	1	.	1	0,5	8	40	14	.	40	
° do. do. ....	807	.	.	.	.	.	.	.	.	.	.	.	.	
° <b>Grzybowo - rabierzyce</b> , Rittergut	5578	285	253	26	.	1	5	.	36	157	18	.	75	☞ Wreschen 48

Name des Besitzers	Name des I. Pächters II. Verwalters	Post-, Telegraphen- und Eisenbahnstation mit Angabe der km Entfernung	Kirchspiele a) evangel. b) kathol.	I. Standesamts- bezirk II. Stadt- bzw. Polizeidistrikt	Sitz des Amts- gerichts
<b>Wladimir Graf Dr. Skór- zewski</b> , Majoratsbesitzer, Mitglied des Herrenhauses, auf Schloß Czerniejewo	II. S. Ozdowski, Güterdirektor	2,3 Schwarzenau PTE	a) Schwarzenau b) do.	I. Schwar- zenau II. Czernie- jewo	Gnesen
	I. M. Kostencki II. Wl. Sibilski	4,5 Schwarzenau PTE	a) Schwarzenau b) do.		
	I. Gerhard Wessel	5,5 Schwarzenau do. E (PT	a) Schwarzenau b) Pawlowo		
	I. Martin Kostencki	10,0 Schwarzenau PTE	a) Schwarzenau b) Pawlowo		
	I. Joh. Ciacinski	3,0 Marzenin PTE	a) Schwarzenau b) Marzenin		
	I. Moritz Wessel	5,0 Schwarzenau PTE	a) Schwarzenau b) do.		
	II. St. Zawodzinski	4,0 Schwarzenau PTE	a) Schwarzenau b) Marzenin		
	I. Max Lamm	4,0 Zydowo PT (E	a) Schwarzenau b) Jarschomkowo		
	II. Maryan Kapał- czyński, Ober- förster	3,5 Schwarzenau PTE	a) Schwarzenau b) do.		
	<b>Joseph Miltner</b> <b>Friedrich v. Glasenapp</b> <b>Albert Radtke</b> <b>Woldemar Graf v. Schwerin</b> , Majorats- herr auf Bohrau, Reg.-Bez. Breslau <b>Thaddaeus v. Pagowski</b> auf Golun bei Pudewitz <b>Wladisl. Kapuscinski</b> <b>Maximilian Sartory</b> <b>Nikodem Cwiklinski</b> <b>Johann v. Grudzielski</b> <b>Albertine Arndt</b> <b>Ernst Ludwig</b> <b>Friedrich Schmalz</b> <b>Stephan von Lutomski</b>		1,0 Schwarzenau do. E (PT		
		6,5 do. E (PT	b) do.		
		3,0 Zydowo PTE	a) Schwarzenau		
		2,0 Grünfeld EHst	b) Zydowo		
		4,0 Witkowo PTE Klb	a) Witkowo b) Kendzierzyn		
		14,0 Gnesen E			
		4,0 Jarschom- kowo PT Friedrichstein EKlb	a) Witkowo b) Jarschom- kowo		
		12,0 Gnesen E			
		2,5 Görzhof PT Karsewo EKlb	a) Witkowo b) Niechanowo		
		13,0 Gnesen E			
	3,5 Weißenburg PTE	a) Schwarzenau b) Libau			
	6,0 Tremessen PTE	a) Witkowo b) Ostrowitte- kirchl.			
	7,0 Gnesen P	a) Gnesen			
	2,0 Zelaskowo EKl	b) Niechanowo			
	5,0 Zydowo TEKlb				
	4,3 Schwarzenau PTE	a) Schwarzenau b) do.			
	4,0 Zydowo PT (E	a) Schwarzenau			
	4,0 Schwarzenau	b) Jarschomkowo			
	2,5 Zydowo PT (E	a) Schwarzenau			
	5,0 Schwarzenau	b) Zydowo			
	1,6 Malczewo EKlb				
	2,5 Zydowo PTE	a) Schwarzenau b) Zydowo			
	7,0 Wreschen PTE Grünhof EKlb	a) Wreschen b) Grünhof			
	7,5 Wreschen PTE	a) Wreschen b) Grzybowo			

Name des Gutes bzw. Ortes	Grund- steuer- Rein- ertrag M	Größe in Hektaren (abgerundet)							Viehstand					Angaben aller industriellen An- lagen und Fern- sprechanschlüsse
		Summe	Acker inkl. Gärten	Wiesen	Weiden	Holzungen	Unland, Hofräume, Wege usw.	Wasser	Pferde	Rindvieh		Schafe	Schweine	
										über- haupt	davon Kühe			
<b>Gulczewko</b> , Kgl. Domäne, mit Anteil in <b>Marzenin</b>	3179	271	256	5	1	.	9	.	41	117	61	.	104	Wreschen 11
<b>Gulczewo</b> , Rittergut . . . . . und <b>Marzenin</b> , Rustikalgut . . . . .	5935	421	405	9	.	.	7	.	40	144	60	100	100	Wreschen 11
<b>Gurowo</b> , Rittergut . . . . . mit Rustikalbesitz in <b>Goczal- kowo</b>	2408	215	196	14	.	.	5	.	35	63	49	.	39	Zydowo 4 Ziegelei
° <b>Imielno</b> , Gut, z. Gem. I. geh.	792	.	.	.	.	.	.	.	.	.	.	.	.	.
° <b>Jarschomkowo</b> , Gut, zur Gem. J. geh.	828	.	.	.	.	.	.	.	.	.	.	.	.	.
<b>Jaworowo</b> , Rittergut . . . . .	6824	677	647	.	.	.	30	.	54	274	97	.	288	Witkowo 15
<b>Jelitowo</b> , Rittergut, mit Rustikalbes. in <b>Ludwigs- horst</b>	3618	340	321	12	.	.	7	.	36	150	50	.	200	Zydowo 3
<b>Kawenczyn</b> , Rittergut, mit Rustikalbes. in <b>Marzenin</b> und <b>Karlsruhe</b>	3083	249	234	3	.	5	7	.	20	120	30	.	100	Wreschen 48
<b>Kleparz</b> , Rittergut, mit Rustikalbesitz	4814	269	247	17	.	5	.	41	108	.	.	.	.	Wreschen 98
<b>Kolaczkowo</b> , Rittergut, m. Vorw. <b>Wierzchowiska</b>	3593	689	628	12	7	31	11	.	43	158	67	322	73	Witkowo 12 Dampfbrennerei, Bockwindmühle
<b>Korschin</b> , Kgl. Oberförst., m. d. Schutzbez. <b>Klaus- thal, Hüttchen, Asch- heim, Roschau, Alt- hof, Krusau, Radlau</b> und <b>Misielwitz</b>	17063	6294	186	71	.	5147	66	842	17	75	40	.	45	Öffentl. Fern- sprechstelle
<b>Kosmowo</b> , Gut . . . . . und <b>Nalentsch (Nałęcz)</b> , Vorwerk	2247	212	200	10	.	.	1,5	0,5	33	66	32	.	100	Zydowo 6 Eign. Schmalspur- bahnan schl. nach Zydowo
<b>Lesniewo</b> , Rittergut . . . . .	4618	561	529	25	.	.	7	.	46	6	6	.	.	Weißenburg 1 Viehlose Wirtschaft
° <b>Lubochnia</b> , Gut, z. Gem. L. geh.	473	114	.	.	.	.	.	.	.	.	.	.	.	.
do. do. . . . .	500	92,8	78	12	.	0,5	2	0,3	9	30	20	.	20	Talsee 1
<b>Malachowo - szemboro- wice</b> , Gut	1650	138	122	12	.	.	4	.	16	59	37	1	58	Witkowo 1
<b>Malachowo-zlych- miesce</b> , Rittergut	5010	430	384	12	17	6	11	.	59	198	98	.	156	.
<b>Marzenin</b> , Gut, z. Gem. M. geh.	1248	98,5	90,5	7	.	.	1	.	10	40	3	2	4	.
° do. do. . . . .	690	.	.	.	.	.	.	.	.	.	.	.	.	Wreschen 48, Nebenanschluß Gen.-Brenn., Kar- toffelflockenfabr. Mastwirtschaft
do. do. . . . .	2807	211	201	4	.	4	2	.	22	85	.	.	2	Tremessen 25
<b>Miaty</b> , Gut, z. Gem. M. geh.	1099	220	187	31	.	.	2	.	?	?	?	?	?	Torfstecherei
do. do. . . . .	675	180	147	25	2	.	2	4	12	58	25	.	20	.
<b>Mierzewo</b> , Rittergut, mit <b>Królewiec</b> , Vorwerk . . . . .	13985	956	884	41	.	.	31	.	60	331	60	500	237	Witkowo 14 Dampfpflug, Dampfege

Name des Besitzers	Name des I. Pächters II. Verwalters	Post-, Telegraphen- und Eisenbahnstation mit Angabe der km Entfernung	Kirchspiele a) evangel. b) kathol.	I. Standesamts- bezirk II. Stadt- bzw. Polizeidistrikt	Sitz des Amts- gerichts
<b>Fiskus</b>	I. Walter Vierling	4,0	MarzeninPTE	I. Schwarzenau II. do.	Gnesen
<b>Alfred Fleischer</b> , Obltn. d. R.		1,2	MarzeninPTE	a) Schwarzenau b) Marzenin	
<b>Alexander von Szczepkowski</b>	Katholische Kirche zu Imielno Katholische Kirche zu Jarschomkowo	2,0	Zydowo PT	a) Schwarzenau b) Gnesen (St. Lorenz)	I. Malczewo II. Witkowo W.
		2,5	Zydowo E		
<b>Helene v. Jaraczewska</b> und Tochter <b>Emilie von Sczaniecka</b>	II. Adam Filipowski	2,6	WeißenburgPT Lettberg E	a) Lettberg b) Imielno	I. Schwarzenau II. do.
		3,1	Jarschom- kowo PT	a) Schwarzenau b) Jarschomkowo	I. Schwarzenau II. do.
<b>Thomas von Lyskowski</b>	II. G. Hanke	3,2	Czechowo E Görzhof PT	a) Witkowo b) Mielttschin	I. Mielttschin II. Witkowo W.
		3,0	JaworowoEklb Otoschno E		
<b>Julius Schultz</b> , Reg- Assessor und Frau <b>Marga- rethe</b> geb. <b>Schultz</b>	II. G. Hanke	3,0	Marzenin PTE	a) Schwarzenau b) Marzenin	I. Schwarzenau II. do.
<b>Kronfideikommiss</b>	I. Hugo Eschen- bach, Kgl. Ober- amtm. in Guthof	6,0	Wreschen PTE	a) Wreschen b) Grzybowo- chrzanowice	I. Mielttschin II. Witkowo W.
<b>Nep. Mukulowski</b>		2,5	Kleparz Eklb Witkowo PTEklb	a) Witkowo b) do.	I. WitkowoLdbz. II. Witkowo Ost
<b>Fiskus</b>	II. Paul Redlich, Kgl. Oberförst.	1,0 7,0	Gnesen E SkorzencinPT Witkowo Eklb	a) Witkowo b) Ostrowitte, kirchlich	I. Witkowo Landbez. II. Witkowo Ost
<b>Wladyslaw v. Chelmicki</b>	II. Casimir Feuer	2,8 1,8	Gnesen E Zydowo PT Zydowo E	a) Witkowo b) Ostrowitte, kirchlich	I. Witkowo Landbez. II. Witkowo Ost
<b>Roman von Lossow</b>		4,0	Witkowo PTEklb	a) Schwarzenau b) Libau	I. Schwarzenau II. do.
<b>Büttner</b>		5,0 10,0	Talsee PT Gnesen E	a) Gndsen b) Kendzierzyn	I. Lubochnia II. Witkowo W.
<b>August Otto</b>		3,0	Witkowo PTEklb	a) Witkowo b) do.	I. WitkowoLdbz. II. Witkowo W.
<b>Theodosius von Pokrzywnicki</b>		12,0 2,0	Gnesen E Witkowo PT Mal-zlych GnesenE[Eklb]		
Graf <b>Stanislaus v. Zoltowski'sche Erben</b>	I. Einzeln ver- pachtet II. Josef Meißner in Niechanowo	14,0			
<b>Michael Kasprowicz</b>					
<b>Katholische Kirche</b> zu Marzenin					
<b>Henning von der Osten</b>	II. Arthur Böhme		Marzenin PTE	a) Schwarzenau b) Marzenin	I. Schwarzenau II. do.
<b>Johann Graczyk</b>		2,7 4,0 3,0	Tremessen PT Tremessen E TremessenPTE	a) Tremessen b) do.	I. WitkowoLdbz. II. Witkowo O.
<b>Emil Jaenicke</b>	II. Erich Jaenicke				
<b>Erasmus von Brzeski</b>		3,0 7,0	Jarschomko- wo PT [E Schwarzenau Mierzewo Eklb	a) Wreschen b) Jarschom- kowo	I. Mielttschin II. Witkowo W.

Name des Gutes bzw. Ortes	Grund- steuer- Rein- ertrag M	Größe in Hektaren (abgerundet)							Viehstand					Angaben aller industriellen An- lagen und Fern- sprechanschlüsse
		Summe	Ackerinkl. Gärten	Wiesen	Weiden	Holzungen	Unland, Hofräume, Wege usw.	Wasser	Pferde	Rindvieh		Schafe	Schweine	
										über- haupt	davon Kühe			
<b>Neudorf-Iednagora</b> , Gut	1200	213	187	20	6	.	.	16	55	15	200	28		
<b>Neuzedlitz</b> , Gut (Waisen- haus), z. Gem. N. geh.	1053	315	190	.	.	125	.	10	8	8	.	10	Geflügelzucht, Baumschule	
<b>Niechanowo</b> , Herrschaft, bestehend aus:														
<b>Niechanowo</b> , Gut, mit Vorwerk <b>Marysin</b>	7977	928	556	19	10	284	59	118	393	125	43	378	☞ Niechanowo 1	
<b>Mikolajewice</b> , Rittergut	2024	247	229	2	3	1	12	29	129	24	.	133		
<b>Miroszka</b> , Gut	3601	285	260	10	.	.	15	32	152	80	.	145		
<b>Zelaskowo</b> , Gut	3855	535	216	8	75	228	8	50	150	65	.	211	☞ Gnesen 275	
mit <b>Jelonek</b> , Forst		300	.	.	.	300	.	.	.	.	.	.		
<b>Neudorf</b> , Forst		70	57	13	.	.	.	.	.	.	.	.		
Rustikalbesitz in <b>Kend- zierzyn</b>	282	196	185	.	9	.	2	.	.	.	.	.		
Rustikalbesitz in <b>Neudorf- Niechanowo</b>	1395	47	44	3	.	.	.	.	.	.	.	.		
Rustikalbesitz in <b>Niecha- nowo</b>	346	322,7	320,3	.	.	.	2,4	.	.	.	.	.		
<b>Odrowonz</b> , Rittergut		45,3	44,6	.	.	.	0,7	.	64	249	99	.	☞ Witkowo 13	
mit <b>Baranowo</b> , Vorwerk ... und <b>Odrowonz</b> , Propstei	?	58,6	57,8	.	.	.	0,8	.	.	.	.	.		
° <b>Ostrowitte kirchlich</b> , Gut, z. Gem. O. geh.	1041	.	.	.	.	.	.	.	.	.	.	.		
° <b>Pawlowo</b> , Gut, z. Gem. P. geh.	711	.	.	.	.	.	.	.	.	.	.	.		
do. do.	948	87	60	12	?	?	4	1	12	30	18	.	☞ Schwarzenau 19	
<b>Polanowo</b> , Gut, z. Gem. P. geh.	137	68	59,5	7	0,5	.	1	.	11	40	11	.	20	
° <b>Powidz</b> , städt. Besitz, zur Stadt P. geh.	1317	.	.	.	.	.	.	.	.	.	.	.		
<b>Rudunek</b> , Gut, m. Rustikal- bes. in <b>Polanowo</b> , z. Guts- bez. Rzymachowo geh.	392	76	72	4	.	.	.	8	40	12	.	50		
<b>Rzymachowo</b> , Gut	1000	209	140	9	9	47	4	17	76	31	.	65	☞ Powitz 4	
<b>Schidlowitz</b> , Freischulzen- gut, z. Gem. Sch. geh.	379	62,9	60	1,2	.	1,2	0,5	10	35	35	.	50		
do. do.	263	62	.	.	.	.	.	8	24	24	.	.		
do. do.	252	89	.	.	.	.	.	10	25	25	.	.		
<b>Schwarzenau</b> , Gut, zur Stadt Sch. geh.	1854	144	108	25	10	.	1	7	18	10	5	.		
do. do.	414	51	48	2,5	.	.	0,5	6	37	12	.	21	Lohndampfdrusch	
<b>Skorzencin</b> , Gut, z. Gem. S. geh.	1127	155	105	45	.	.	5	16	65	25	.	100	☞ Skorzencin 2	
do. Vorwerk, do. ..	744	133	114	14	.	4	1	18	30	20	.	80	☞ Skorzencin 3	
do. Gut, do. ..	1107	.	.	.	.	.	.	.	.	.	.	.		
<b>Sokolowo</b> , Gut, z. Gem. S. geh.	816	93	76	12,5	.	0,5	3	0,2	17	47	37	10	☞ Skorzencin 1	
<b>Szczytnik, Kgl.-</b> , Gut, z. Gem. S. geh.	954	106	100	6	.	.	.	12	100	30	.	80		
do. do.	480	42	35	4	2	.	1	16	12	6	.	23	Ziegelei	

Name des Besitzers	Name des I. Pächters II. Verwalters	Post-, Telegraphen- und Eisenbahnstation mit Angabe der km Entfernung		Kirchspiele a) evangel. b) kathol.	I. Standesamts- bezirk II. Stadt- bzw. Polizeidistrikt	Sitz des Amts- gerichts		
		km	Entfernung					
<b>Adalbert v. Chełmicki</b> in Zakrzewo, Kr. Gnesen	II. Wisniewski	2,0	Weißenburg	a) Schwarzenau	I. Schwarzenau	Gnesen		
<b>Ev. Verein für Waisen- pflege in der Ostmark</b>	II. Kupfernagel, Pastor	7,0	Letzberg E   PT Neuzedlitz PT	b) Imielno a) Witkowo b) Powidz	II. do. I. Mielschin II. Witkowo Ost	Witkowo		
} <b>Graf Leo von Zóltowski</b> in Niechanowo	II. Josef Meißner	10,0	Niechanowo PTEKlb Gnesen E	a) Witkowo b) Niechanowo	I. Witkowo Ldbz. II. Witkowo W.	do.		
	I. Einzeln ver- pachtet			2,0	Witkowo PT Malachowo z. m. EKlb	a) Witkowo b) Niechanowo	} I. Szczytnik II. Witkowo West	do.
	II. Josef Meißner	14,0	Gnesen E	a) Gnesen b) Kendzierzyn				
	I. Einzeln ver- pachtet	8,0	Niechanowo Gnesen E   PT	a) Witkowo b) Kendzierzyn				
		3,0	Zaleskowo EKlb					
<b>Leo von Skarbek- Malczewski</b>	II. Josef Szmudzinski	2,0	Niechanowo PT	a) Witkowo b) Niechanowo	I. Witkowo Ldbz. II. Witkowo W.	do.		
		13,0	Gnesen E					
<b>Katholische Kirche zu Odrowonz</b>	I. Leo v. Skarbek- Malczewski	5,0	Witkowo PT Odrowonz EKlb	a) Witkowo b) Odrowonz	I. Mielschin II. Witkowo W.	do.		
<b>Katholische Kirche zu Pawlowo</b>	I. Leo v. Skarbek- Malczewski	19,0	Gnesen E	a) Witkowo b) Ostrowitte, kirchl.	I. Witkowo Ldbz. II. Witkowo Ost	do.		
<b>Johann Kostusiak</b>		4,0	Schlowitz PT Tremessen E					
<b>Katholische Kirche zu Pawlowo</b>	I. Teilweise ver- pachtet	6,0	Schwarzenau Widau E   PT	a) Schwarzenau b) Pawlowo	I. Schwarzenau II. do.	Gnesen		
<b>Valentin Krolewczyk Chmielewski</b>		4,0	Powidz PTEKlb Stralkowo E	a) Witkowo b) Powidz	I. Powidz II. do.	Witkowo		
<b>Stadtgemeinde Powidz</b>	11,0	Powidz PTE	a) Powidz b) do.					
<b>Georg Reschke</b>	I. Teilweise ver- pachtet	2,0	Powidz PTEKlb	a) Witkowo Filial- Kirche i. Powidz	I. Powidz II. do.	do.		
<b>Wilhelm Reschke</b>		11,0	Stralkowo E	b) Powidz				
<b>Alfred Meyer</b>		2,0	Powidz PTEKlb	a) Witkowo				
<b>Gustav Meyer Karl Riewe</b>	I. Teilweise ver- pachtet	11,0	Stralkowo E	b) Powidz	I. Schidlowitz II. Witkowo Ost	do.		
<b>Katholische Pfarre zu Schwarzenau</b>		4,0	Orchheim PT Anastazewo E	a) Schidlowitz b) Powidz				
<b>Oskar Tietz</b>	I. Teilweise ver- pachtet	6,0	Schwarzenau PTE	a) Schwarzenau b) do.	I. Schwarzenau II. do.	Gnesen		
<b>Intrup</b>								
<b>Franz Mondry</b>	I. Teilweise ver- pachtet	6,0	Schwarzenau PTE	a) Witkowo b) Ostrowitte, kirchlich	I. Witkowo Ldbz. II. Witkowo Ost	Witkowo		
<b>Gustav Schwarz</b>							22,0	Skorzencin PT Witkowo EKlb Gnesen E
<b>Mieczyslaw von Stoja- nowski</b>							3,3	Skorzencin PT Tremessen E
<b>Adolf Härtel</b>	I. Teilweise ver- pachtet	10,0	Gnesen PTE	a) Gnesen b) Kendzierzyn	I. Szczytnik II. Witkowo W.	do.		
<b>Ober</b>							4,0	

Name des Gutes bzw. Ortes	Grund- steuer- Rein- ertrag /h	Größe in Hektaren (abgerundet)							Viehstand				Angaben aller industriellen An- lagen und Fern- sprechanschlüsse
		Summe	Acker inkl. Gärten	Wiesen	Weiden	Holzungen	Umland, Hofräume, Wege usw.	Wasser	Pferde	Rindvieh über- haupt	davon Kühe	Schafe	
<b>Wierzyce</b> , Gut, m. Vorw. <b>Breitenfelde</b>	980	125	105	20	.	.	.	14	34	3	.	45	☞ Weissenburg 12
<b>Witkowo</b> , Gut.....	1332	137	131	.	.	.	6	15	66	23	.	33	☞ Witkowo 18
<b>Witkowo</b> , Rittergut.....	4318	502	372	25	.	23	12	57	188	92	.	106	
<b>Wodki</b> , Rittergut.....	4158	330	310	17	.	.	2	1	33	162	36	100	☞ Wreschen 63
<b>Wola skorzenin</b> , Gut, z. Gem. W. geh.	320	80	80		.	.	.	7	36	15	.	26	
<b>Wola skorzenin</b> , Gut.	966	184	160	17	7	.	.	21	46	25	.	60	☞ Gnesen 283
<b>Wörth</b> , Gut.....	1919	287	193	68	17	.	2	*28	90	32	.	143	☞ Weissenburg 9 * und 6 Fohlen
<b>Zydowo</b> , Rittergut, m. Vorw. <b>Nalentsch (Nałęcz)</b>	7385	1050	839	61	51	75	34		77	175	45	82	☞ Zydowo 1 Ziegelei

Behörden, Rechtsanwälte und Beamte der Provinz  
siehe: Handbuch der Königl. Behörden.

**Kreis**

Kreisstadt:

Name des Gutes bzw. Ortes	Grund- steuer- Rein- ertrag /h	Größe in Hektaren (abgerundet)							Viehstand				Angaben aller industriellen An- lagen und Fern- sprechanschlüsse
		Summe	Acker inkl. Gärten	Wiesen	Weiden	Holzungen	Umland, Hofräume, Wege usw.	Wasser	Pferde	Rindvieh über- haupt	davon Kühe	Schafe	
<b>Alt-Panigrodz</b> , Gut, zur Gem. A.-P. geh.	741	77	64	6,5	6	.	.	0,5	11	37	13	17	Bet. an Zuckerfbk.
do. do. ....	1609	151	130	10	8	.	3	.	21	53	20	43	☞ Exin 40 Bet. a. Gen.-Brenn. u. Zuckerfabrik
do. do. ....	732	.	.	.	.	.	.	.	.	.	.	.	
<b>Antoniewo</b> , Rittergut, z. Gutsbez. Glinno geh.	1300	163	154,5	4	.	4,5	.	.	16	30	.	.	☞ Schokken 32
<b>Bartelsee</b> , Gut, z. Gem. B. geh.	756	87	65	10	3	8	1	.	9	38	?	30	
do. do. ....	654	87	60	6	10	10	0,5	0,5	6	30	?	20	
<b>Biberfeld</b> , Gut, z. Gem. B. geh.	688	117	78	10	.	26	3,5	0,5	12	45	?	80	
<b>Bobrownik</b> , adl. Gut....	2028	230	207	20	.	3	.	.	20	75	40	54	Beteiligt a. Genoss.- Brennerei, Molk. u. Kartoffeltrock- Anlage
<b>Brachfelde</b> , Gut, z. Gem. Alt-Panigrodz geh.	1390	143,2	131,2	12	.	.	.	.	18	80	30	100	☞ Gollantsch 20
<b>Bracholin</b> , Gut, z. Gem. Br. geh.	690	73	51	15	6,5	.	0,5	.	?	?	?	?	
do. do. ....	750	76,5	64	12	1	.	0,5	.	8	40	18	40	Bet. a. Gen.-Brenn. u. Dampfmolkerei
<b>Brdowo</b> , Gut, z. Gutsbez. Czeschewo geh.	1272	184	170	8	.	2	4	.	und 1 Fohlen 24	85	10	135	☞ Wapno 11
<b>Budziejewo</b> , Rittergut...	4490	432	363	17	32	10	10		41	124	48	464	☞ Kirchen-Popo- wo 5
<b>Chocischewo (Choci- schewe)</b> , Rittergut	2765	349	270	36	8	30	5	3	26	90	35	12	☞ Kirchen-Popo- wo 1 Brenner., Ziegelei, Torfstich

Name des Besitzers	Name des I. Pächters II. Verwalters		Post-, Telegraphen- und Eisenbahnstation mit Angabe der Entfernung km	Kirchspiele a) evangel. b) kathol.	I. Standesamts- bezirk II. Stadt- bzw. Polizeidistrikt	Sitz des Amts- gerichts	
<b>Leon Koralewski</b>			4,0 5,0	Weissenburg do. E [PT	a) Schwarzenau b) Imielno	I. Schwarzenau II. do.	Gnesen
<b>Königl. Ansiedlungs- kommission in Posen</b> <b>Graf Leon von Zóltowski</b>	I. Einzeln ver- pachtet II. Josef Meißner II. Ostrowicki		2,0 16,5	Witkowo Gnesen E	a) Witkowo b) do.	I. Witkowo Ld. II. Witkowo O.	Witkowo
<b>Cegielski</b>			9,0	Wreschen Talsee PTE	a) Wreschen b) Grzybowo	I. Mieltschin II. Witkowo W.	do.
<b>Friedrich Fritz</b>			5,0 7,0	Gnesen E Gnesen PTE	a) Gnesen b) Kendzierzyn	I. Szczytnik II. Witkowo	do.
Bankier <b>J. Königsberger</b> in Gnesen	II. Müller		7,0	Gnesen PTE	a) Gnesen b) Kendzierzyn	I. Wola skorz. II. Witkowo W.	do.
<b>von Grabucki</b>			2,0	Weissenburg Zydowo PTE	a) Schwarzenau b) Libau	I. Schwarzenau II. do.	Gnesen
<b>Stanisław v. Chełmicki</b>	II. Jan Fajerski		0,3	Zydowo PTE	a) Schwarzenau b) Zydowo	I. Malczewo II. Schwarzenau	do.

**Wongrowitz.**

Wongrowitz.

Landgericht: **Gnesen und Bromberg.**  
Landwehrbezirk: **Gnesen.**

Name des Besitzers	Name des I. Pächters II. Verwalters		Post-, Telegraphen- und Eisenbahnstation mit Angabe der Entfernung km	Kirchspiele a) evangel. b) kathol.	I. Standesamts- bezirk II. Stadt- bzw. Polizeidistrikt	Sitz des Amts- gerichts	
<b>Thomas Hanyzewski</b>			8,0 1,0	Exin PTE Brachfelde E	a) Gollantsch b) Panigrodz	I. Scherlin II. Gollantsch	Exin
<b>Katholische Kirche</b> zu Altpanigrodz, Nutz.: Propst M. Gutsche			4,0	Schokken PTE	a) Schokken b) Ratschkowo	I. Schokken II. do.	Wongro- witz
<b>Stanislaus Pelczyn</b>			4,0	Wongrowitz PTE	a) Wongrowitz b) do.	I. Wongro- witz	do.
<b>Stanislaus von Buchow- ski</b>			4,0	Wongrowitz PTE	a) Wongrowitz b) do.	II. do.	do.
<b>Leopold Banasch</b>			4,0	Wongrowitz PT	a) Wongrowitz b) do.	I. Wongrowitz II. do. Nord	do.
<b>Josef Jopp</b>			2,0	Eichwald E			
<b>Josef Miech</b>			8,0	Exin PTE Brachfelde EKlb	a) Gollantsch b) Panigrodz	I. Scherlin II. Gollantsch	Exin
<b>Melchior Cieplucha</b>			3,0	Rombschin PTE	a) Wongrowitz b) Lekno	I. Lekno II. do.	Wongro- witz
<b>Wilhelm Brach</b>			7,0 8,0	Wapno PTE Gollantsch E	a) Gollantsch b) Czeschewo	I. Scherlin II. Gollantsch	Exin
<b>Wilhelm Heipmann</b>			4,0	Markstädt PTE	a) Schokken b) Kirch. Popowo	I. Proberen II. Markstädt	Wongro- witz
<b>Max Steinke</b>			3,0 3,5	Kirchen-Po- powo PT K.-Popowo E	a) Schokken b) Lechlin	I. Proberen II. Schokken	do.
<b>Jan Soltysiński</b>							
<b>Theodor von Swinarski</b>							
<b>Paul Kuntze</b>							

Name des Gutes bzw. Ortes	Grund- steuer- Rein- ertrag M	Größe in Hektaren (abgerundet)							Viehstand					Angaben aller industriellen An- lagen und Fern- sprechanschlüsse
		Summe	Acker inkl. Gärten	Wiesen	Weiden	Holzungen	Unland, Hofräume, Wege usw.	Wasser	Pferde	Rindvieh		Schafe	Schweine	
										über- haupt	davon Kühe			
<b>Choyna, Gut, z. Gem. C. geh.</b>	705	130	100	15	.	15	.	.	.	.	.	.	☛ Smogulec 1	
<b>Czeschewo (Czeszewo), Rittergut</b>	4422	523	308	50	.	.	5	160	36 u. 24 Fohlen	200	60	.	260 ☛ Wapno 9 Torfstich, Ziegelei	
do. Gut, z. Gem. C. geh.	210	80	65,5	10	4	.	0,5	.	8	30	12	.	30	
<b>Damaslaw, Rittergut ....</b>	3495	335	303	24	.	.	8	.	24	100	50	3	129 ☛ Elsenau 17	
<b>Danaborz, adl. Gut .....</b>	1333	265,5	242	16	.	0,5	7	.	23	60	38	138	22 Ziegelei	
<b>Darowo, Kgl. Oberförsterei, m. d. Schutzbezirken Frie- mark, Orla, Rom- schin, Wongrowitz u. Friedrichsfelde</b>	3084	3895	410			3231	254		16	60	41	.	75	
<b>Elsenu, Rittergut, mit Leonardowo, Vorwerk Frauengarten, Kgl. Do- mäne</b>	6606	493	440	35	10	.	8	.	39	278	102	5	290 ☛ Elsenau 19	
5394	375	342	29	.	.	3	1	62	175	10	.	116 ☛ Exin 8 Zuckerrübenbau, Mastwirtsch., Obst- baum- u. Spargelk. ☛ Schokken 7 Dampfbrennerei, Torfstich, Ziegelei		
<b>Glinno, Rittergut .....</b>	7129	938	723	75	15	120	5	.	40	109	10	.	106	
° <b>Gollantsch, Gut, z. Stadt G. geh.</b>	966	.	.	.	.	.	.	.	.	.	.	.	.	
° do. do. ....	1212	.	.	.	.	.	.	.	.	.	.	.	.	
<b>Gorzewo, Rittergut .....</b>	3543	515	402	57	20	21	14	1	45	141	63	.	75 ☛ Janowitz i. P. 18 Stärkefabrik	
<b>Grabowo, Gut, z. Gem. Gr. geh.</b>	1331	114	108	5	.	.	1	.	12	58	24	.	55	
do. do. ....	1005	90,5	81	8	.	.	1,5	.	8	40	18	.	30	
<b>Grenschin (Gręziny), adl. Gut</b>	1611	200	155	31	10	.	4	.	18	96	.	.	.	
<b>Groß-Golle, Gut, z. Gem. Gr.-G. geh.</b>	813	179	141	11	11	15	0,5	0,5	16	27	?	.	83	
do. Freischulzengut, z. Gem. Gr.-G. geh.	681	120	100	5	4	10	1	.	12	40	20	.	30	
<b>Grylewo, Rittergut, mit Vorwerk Zaskowitz (Zaskowice)</b>	8943	1140	982	20	19,5	.	4,5	114	104	225	80	.	160 ☛ Paulsfeld 2 Dampfbrennerei	
<b>Idasheim, Rittergut .....</b>	2970	292	270	13	.	2	4	.	30	120	.	.	100 ☛ Wapno 7 Bet. a. Gen.-Brenn., Mastwirtschaft ☛ Welnau 16 Dampfbrennerei Ziegelei	
<b>Jabkowo (Jabkowo), Rittergut, mit Ratschkowo (Racz- kowo), Rittergut</b>	5602	644	439	34	11	146	13	1	75	199	?	.	164	
2768	415	211	36	23	130	15		34	68	.	185	.	.	
<b>Jankowo, Gut .....</b>	1267	143	137	6	.	.	.	.	23	85	20	4	20 ☛ Wongrowitz 20 Dampfziegelei ☛ Jaroschau 3 * und 7 Fohlen	
<b>Jaroschau I, Gut, z. Gem. J. geh.</b>	1014	152	120	10	.	18	2	.	*14	60	17	.	75	
do. do. ....	753	79	69	8	1	.	1	.	6	20	?	.	20	
<b>Jeziorki, Gut, z. Gem. J. geh.</b>	2555	251	234	15	.	1	.	2	20	64	34	47	35 ☛ Gollantsch 26	
<b>Kaisersaue, Gut, z. Gem. K. geh.</b>	888	100	83	3	.	10	4	.	8	45	16	.	40	
<b>Kalischan, Gut .....</b>	4496	601	169	77	24	.	10	321	56	220	81	8	185 ☛ Paulsfeld 5	
<b>Kalischan-Kolonie, Gut, z. Gem. K. geh.</b>	862	94	65	29	.	.	.	.	10	25	?	10	24	

Name des Besitzers	Name des I. Pächters II. Verwalters	Post-, Telegraphen- und Eisenbahnstation mit Angabe der km Entfernung	Kirchspiele a) evangel. b) kathol.	I. Standesamts- bezirk II. Stadt- bzw. Polizeidistrikt	Sitz des Amts- gerichts
<b>Katholische Kirche zu Choyna, Nutznießer: Propst Duczmal</b>	I. Einzeln ver- pachtet	4,0 6,0 Smogulec PT Gollantsch E	a) Gollantsch b) Choyna	I. Choyna II. Gollantsch	Exin
<b>Nepomucen Sołtysiński</b>	II. Fr. Wegener	6,0 Wapno PTE	a) Gollantsch b) Czechowo	I. Scherlin II. Gollantsch	do.
<b>Katholische Kirche zu Czeschewo</b>	I. Kasimir Stachowiak	8,0 Wapno PTE	a) Gollantsch b) Czechowo	I. Scherlin II. Gollantsch	do.
<b>Königl. Ansiedlungs- kommission in Posen</b>	II. Klatt	1,0 Elsenau PTE	a) Gr.-Mirkowitz b) Juncewo	I. Ritscherheim II. Lekno	Wongro- witz
<b>Marie Szulczewska</b>		3,0 Grylewo PT 10,0 Wongrowitz E	a) Wongrowitz b) Grylewo	I. Tonischewo II. Lekno	do.
<b>Fiskus</b>	II. Ferd. Fintel- mann, Königl. Forstmeister	3,0 Wongrowitz PTE	a) Wongrowitz b) do.	I. Wongrowitz II. do. Nord	do.
<b>Königl. Ansiedlungs- kommission in Posen</b>	II. Klatt in Damaslaw	Elsenu PTE	a) Gr.-Mirkowitz b) Juncewo	I. Ritscherheim II. Lekno	do.
<b>Fiskus</b>	I. Günther Hecht	5,2 2,7 Exin PTE Brachfelde E	a) Gollantsch b) Panigrodz	I. Scherlin II. Gollantsch	Exin
<b>Marian Niesiolowski</b>	II. Hawlitschka	6,0 Schokken PTE	a) Schokken b) Ratschkowo	I. Schokken II. do.	Wongro- witz
<b>Andreas Malak</b>		Gollantsch PTE	a) Gollantsch b) do.	I. Gollantsch II. do.	Wongro- witz
<b>Katholische Kirche zu Gollantsch, Nutz.: Propst Maximil. Szukała</b>	II. von Zychlinski	1,0 Groß-Golle PTE	a) Gr.-Golle b) Markstädt	I. Markstädt II. do.	do.
<b>Königl. Ansiedlungs- kommission in Posen</b>		5,0 19,0 Gollantsch PT Wongrowitz E Grabowo EKlb	a) Gollantsch b) do.	I. Gollantsch II. do.	Margo- nin
<b>Albert Beyer</b>					
<b>Nepomucen Sołtysiński auf Czeschewo</b>	II. Zwoliński	9,0 Wapno PTE	a) Gollantsch b) Czechowo	I. Lekno II. Gollantsch	Wongro- witz
<b>Witold Jachimowicz</b>		Groß-Golle PTE	a) Gr.-Golle b) Lopianno	I. Lopianno II. Markstädt	do.
<b>Richard Jaekel</b>		Grylewo PTE	a) Wongrowitz b) Grylewo	I. Tonischewo II. Wongrowitz N.	do.
<b>Johann Miech</b>	II. Stefan von Meysner				
<b>Königl. Ansiedlungs- kommission in Posen</b>	II. Kahmann	2,0 Stolenschin PT 5,0 Wapno E 8,0 Exin E	a) Gollantsch b) Panigrodz	I. Scherlin II. Gollantsch	Exin
<b>Frau Elisabeth von Za- borowska geb. von Po- ninska</b>		4,0 Kirchen-Po- powo PTE	a) Schokken b) Ratschkowo	I. Proberen II. Schokken	Wongro- witz
<b>Gebr. Wagner u. Götz</b>		2,0 Wongrowitz PTE	a) Wongrowitz b) do.	I. Wongrowitz II. do. Sud	do.
<b>Heinrich Graser</b>		3,0 Jaroschau II PT 6,5 Markstädt E	a) Bismarcksfelde b) Kirch.-Popowo ev. Kapelle i. J. II	I. Jaroschau II. Markstädt	do.
<b>Ernst Kiock</b>		6,0 Lipin PT 3,0 Grabowo E	a) Gollantsch b) Choyna	I. Choyna II. Gollantsch	Margo- nin
<b>August Kreklau</b>		Kaisersaue PTE	a) Kaisersaue b) Rogasen	I. Neu-Briesen II. Wongrowitz S.	Wongro- witz
<b>Heinrich Schröder</b>		3,0 Paulsfeld PT 8,0 Grylewo E	a) Wongrowitz b) Wilhelmstreu	I. Wongrowitz II. do. Nord	do.

Name des Gutes bzw. Ortes	Grund- steuer- Rein- ertrag M.	Größe in Hektaren (abgerundet)							Viehstand					Angaben aller industriellen An- lagen und Fern- sprechanschlüsse
		Summe	Ackerinkl. Gärten	Wiesen	Weiden	Holzungen	Unland, Hofräume, Wege usw.	Wasser	Pferde	Rindvieh			Schweine	
										über- haupt	davon Kühe	Schafe		
<b>Kamnitz</b> , Gut, z. Gem. K. geh.	755	99	63	10	13	12	1	7	31	?		20		
do. do. ....	1085	118	79	13	14	11	1	10	43	?		47		
<b>Kirchen-Podlesche (Podlesie koscielne)</b> , Rittergut	3966	416,5	340	30		34	12	0,5	70	120	40		120	☞ Markstädt 6 Zuckerrübenbau u. Viehmast.
<b>Kirchen-Popowo</b> , Rittergut	6901	515	429	39	12	16	9	2	88	190	60		180	☞ Kirchen-Popowo 4 und 4a Dampfbrennerei, Rahmstation
do. Gut, z. Gem. K. geh.	852													
<b>Klein-Golle</b> , Gut, z. Gem. Kl.-G. geh.	489	87	55	6	11	15			9	30			15	
do. do. ....	519	97	64	10	13	9	1		7	32	?		16	
<b>Klein-Laskownica</b> , Rittergut	4720	430	408	9			13		40	140	5		50	☞ Gollantsch 8
<b>Klein-Mirkowitz</b> , Gut, z. Gem. Kl.-M. geh.	730	83	59	12	11		1		8	34	?		30	
<b>Kolybki</b> , Rittergut	5870	475	385	75			14	1	60	190	60		200	☞ Lekno 3
<b>Konary</b> , Rittergut, mit Rustikalbesitz	5157	668	416	32	69	128	23		54	150	36		150	Ziegelei, Rindermast
<b>Kopanin</b> , Rittergut	5071	443	359	50	4	20	9	1	70	160	40		150	☞ Elsenau 1 Feldbahnanlage, Dampfpflug
mit <b>Starenschinek (Starezynek)</b> , Vorwerk	4831	323	246	54	15		7	1						
<b>Kopaschin</b> , Gut, z. Gem. K. geh.	1000	123	106	7	7	2	1		8	26	9	110	22	
do. do. ....	610	87	85	0,5			1	0,5	7	32	?		20	
do. do. ....	999													
<b>Koernersfelde (Czeslawitz)</b> , Rittergut, mit Vorw. <b>Charlottenhof</b>	11008	1148	942	52		131	23		87	120	32	1600	30	☞ Margonin 10 Kartoffelstärkefabrik
<b>Kozielsko</b> , Gut, z. Gem. K. geh.	2052													
<b>Krosno</b> , Gut, z. Gem. K. geh.	570	78	67	10			1							
<b>Lechlin</b> , Rittergut	3599	783	310	21	25	391	22	14	49	92	40		51	☞ Schokken 2 Dampfbrennerei mit Mühle
<b>Lengowo</b> , Rittergut	1399	258	124	18	19		1	96	14	46	18		140	☞ Wongrowitz 23 Torfstich
do. Propsteigut, zur Gem. L. geh.	897	131	94	10	19	6	2		16	29	?		12	
<b>Liebenau</b> , Gut, z. Gem. L. geh.	729													
do. do. ....	909	126	108	17		0,5	0,5		16	70	3		130	☞ Jaroschau 1 Ringofen-Dampfziegelei, Mastung
<b>Lopienno</b> , Gut, z. Gem. L. geh.	1086	165	145	15	5									
<b>Lukowo</b> , Rittergut	6974	903	534	146	173	30	20		60	223	113	910	266	☞ Lekno 1
do. Gut, z. Gem. L. geh.	822													
<b>Markstädt</b> , Gut, z. Gem. M. geh.	938	113	93	17	2		1		12	45	?		26	
do. do. ....	1926	150	142	2			6		24	60	22		30	
do. do. ....	1185	133	120	7	6				12	38	11		25	
do. do. ....	768													
do. do. ....	1044	100	97	2			1		13	45	18		22	

Name des Besitzers	Name des I. Pächters II. Verwalters	Post-, Telegraphen- und Eisenbahnstation mit Angabe der km Entfernung		Kirchspiele a) evangel. b) kathol.	I. Standesamts- bezirk II. Stadt- bzw. Polizeidistrikt	Sitz des Amts- gerichts
		km	Entfernung			
<b>Richard Schlecht</b>		7,0	Paulsfeld PT	a) Wongrowitz	I. Neu-Briesen	Wongrowitz
<b>Leonhard Woltmann</b>			Kobyletz E	b) Wilhelmstreu	II. Wongrowitz	
<b>Stanislaus von Brzezinski</b>		3,0 2,0	Markstädt PT	a) Sarbia	I. Proberen	do.
<b>Leopold von Gersdorff</b> , Landschaftsrat	II. Franz Lorenz, Inspektor		K.-Popowo E	b) Kirchen Podlesche	II. Markstädt	
<b>Katholische Kirche zu Kirchen-Popowo</b>		3,5	Kirchen-Popowo PTE	a) Sarbia	I. Proberen	do.
<b>Ignatz Deveziński</b>				b) Kirchen Popowo	II. Schokken	
<b>Anton Karlinski</b>		3,5 0,5	Groß-Golle PTE	a) Gr.-Golle	I. Lopienno	do.
<b>Wacław v. Wolszlegier</b>				b) Lopienno	II. Markstädt	
<b>Mathias Herwardt</b>		3,0 6,0	Grylewo PT Haslicht E	a) Gollantsch	I. Gollantsch	do.
<b>Ignaci von Skoroszewski</b>				b) Grylewo	II. WongrowitzN.	
<b>Graf Sigismund von Potulicki</b> auf Próchnowo, Kr. Kolmar i. P.	I. Oskar Wittich	3,0 5,0	Stempuchowo PTE	a) Gr.-Mirkowitz	I. Markstädt	do.
<b>Walter Freytag</b>	II. Ignatz Reymann, Inspekt.			b) Kozielsko	II. do.	
<b>Königl. Ansiedlungskommission in Posen</b>	II. Friedrich in Wongrowitz	3,0 9,0	Niefhof P Lekno T   E Stempuchowo	a) Wongrowitz	I. Mokronos	do.
<b>Johannes Falek</b>				b) Lekno	II. Lekno	
<b>Gottlob Milbradt</b>		3,0 1,0	Lipin PT (Bez. Bromberg) Lipin E Elsenau PTE	a) Gollantsch	I. Gollantsch	do.
<b>Emil Koerner'sche Erben</b>	II. Kurt Majunke			b) Margonin	II. do.	
<b>Katholische Kirche zu Kozielsko</b>		3,5 7,0	Weiche Kopanin E Elsenau PTE	a) Gollantsch	I. Mokronos	do.
<b>Josef Derezinski</b>				b) Kozielsko	II. Lekno	
<b>Frau Maria verw. Götzen-dorf-Grabowski</b>		3,0 7,0	Stempuchowo PTE Lekno PT	a) Wongrowitz	I. Lekno	do.
<b>Amandus Milbradt</b>				b) WongrowitzE	II. do.	
<b>Katholische Kirche zu Wongrowitz</b>	I. Ignatz Karasiewicz	4,0	Schokken PTE	a) Schokken	I. Sierniki	do.
<b>Adolf Drewler</b>				b) Lechlin	II. Schokken	
<b>Paul Gohlke</b>		2,5	Wongrowitz PTE	a) Wongrowitz	I. Wongrowitz	Wongrowitz
<b>Katholische Kirche zu Lopienno</b>	I. Mich. Bogusiewicz			b) do.	II. do. Süd	
<b>Franz von Bieganski</b>		4,5	Markstädt PTE	a) Gr.-Golle	I. Lopienno	do.
<b>Franz Slezak</b>				b) Lopienno, Markstädt	II. Markstädt	
<b>Theodor Bloch</b>		5,0 12,0	Lopienno PTE	a) Bismarcksfelde	I. Lopienno	do.
<b>Curt Graser</b>	I. Friedrich Nitz			b) Lopienno	II. Markstädt	
<b>Katholische Kirche zu Markstädt</b>	I. Stanislaus Koczyński	5,0 12,0	Grylewo PT WongrowitzE	a) Gollantsch	I. Lekno	do.
<b>Johann Pelczynski</b>				b) Lekno	II. WongrowitzN.	
<b>Stanislaus Wojczynski</b>		5,0 12,0	Markstädt PTE	a) Gr.-Golle	I. Markstädt	do.
				b) Markstädt	II. do.	

Name des Gutes bzw. Ortes	Grund- steuer- Rein- ertrag M	Größe in Hektaren (abgerundet)							Viehstand					Angaben aller industriellen An- lagen und Fern- sprechanschlüsse
		Summe	Acker inkl. Gärten	Wiesen	Weiden	Holzungen	Unland, Hofräume, Wege usw.	Wasser	Pferde	Rindvieh		Schafe	Schweine	
										über- haupt	davon Kühe			
<b>Micharzewo</b> , Propsteigut	.	213,5	182	9	18	.	4,5	.	26	70	26	.	45	Wongrowitz 37
<b>Modrzewie</b> , Gut, z. Gem. Stempuchowo geh.	1323	103	96	5	1	.	1	.	13	28	14	.	52	Stempuchowo 2
<b>Mokronos</b> , Gut, zur Gem. M. geh.	4069	259	228	27	.	.	3	1	32	69	4	.	123	Elsenau 13 Torfstich
do. do. ....	2130	163	153	10	.	.	.	.	20	50	10	.	150	Elsenau 3 Pferdebahn nach Wapno, Mastwirt- schaft u. Zucker- rübenbau
do. do. ....	864	.	.	.	.	.	.	.	.	.	.	.	.	.
<b>Neudorf</b> , Gut, z. Gem. Romb- schin geh.	?	94	79,3	12,5	.	1,7	0,5	.	10	43	16	.	46	Wongrowitz 67 Bet. a. Gen.-Brenn., Kartoffeltrocken- anlage u. Molk.
<b>Neugrund</b> , Gut, zur Gem. N. geh.	915	143	83	22	.	37	1	.	14	30	2	.	54	
do. do. ....	768	172	140	15	3	10	3	2	18	25	4	24	62	Welnau 15
<b>Neuhausen</b> , Kgl. Domäne	3179	445	316	36	75	3	15	.	35 u. 12 Fohlen	140	30	.	120	Wongrowitz 35 Ziegelei
<b>Nieswlastowice</b> , Ritter- gut	5389	538	407	42	33	45	10	1	66	153	58	83	181	Krch.-Popowo 2 Ziegelei
<b>Nowen</b> , Gut, z. Gem. N. geh.	685	81	65	8	1	7	.	.	6	23	?	.	20	
do. do. ....	652	83	65	10	.	8	.	.	10	25	?	35	20	
do. Freischulgut, do.	1464	205	167	12	.	26	.	.	20	56	20	.	120	Wongrowitz 16 Molkerei
do. Gut, do.	787	103	85	12	3	5	1	.	10	32	10	.	64	
do. do. ....	631	85	62	10	2	10	1	.	.	.	.	.	.	
do. do. ....	607	88	69	10	.	8	1	.	8	35	11	.	30	
<b>Oschütz</b> , Kgl. Domäne....	2625	308	244	6	51	.	7	.	19	78	30	.	87	
<b>Ostrowo b. G.</b> , Gut, z. Gem. Lukowo geh.	820	82	67	11	4	.	.	.	11	27	12	5	20	
<b>Ostrowo-Mühle</b> , Mühlen- gut, z. Gem. Bismarcksau geh.	449	110	68	26	15	.	0,5	0,5	8	35	10	.	27	
<b>Pawlowo bei Revier</b> , Rittergut	8207	861	680	40	.	130	10	1	90	200	.	.	120	Welnau 1 Dampfbrenn., Zieg., Mahl- u. Ölmühle. Edle Remontez., Mastviehwirtsch.
<b>Podolin</b> , Rittergut.....	7031	515	423	55	.	23	12	2	56	116	55	600	70	Wapno 5 Ziegelei (zum eigenen Bedarf)
<b>Pomorzanki</b> , Rittergut... mit <b>Jablowko</b> , Vorwerk....	2536	466	306	33	60	56	10	1	29	106	50	810	84	Jaroschau 2 Ziegelei
<b>Potulice</b> , Rittergut.....	12298	1601	900	86	73	510	31	1	88	319	126	910	326	Kaisersau 1 Dampfbrenn., Zieg.
<b>Prusietz</b> , Gut, z. Gem. P. geh.	744	.	.	.	.	.	.	.	.	.	.	.	.	
<b>Przysieka</b> , Rittergut....	5571	823	431	30	40	305	17	.	59	117	50	400	150	Wongrowitz 11
<b>Rakowo</b> , Rittergut.....	4182	321,5	271	45	.	.	5	0,5	32	70	13	.	8	Stempuchowo 5
<b>Redgosch (Redgoszcz)</b> , Herrschaft, Rittergut	3492	437	325	75	.	12	5	20	28	150	36	.	150	
<b>Zakrzewo</b> , Gut..... mit Vorwerk	3232	539	330	75	.	120	8	6	50	195	.	.	160	Dampfbrennerei u. Mühle
<b>Wybranowko</b> nebst Försterei <b>Tumidai</b> , zu Redgosch geh.	364	90	60	5	.	20	1	4	.	.	.	.	.	

Name des Besitzers	Name des I. Pächters II. Verwalters	Post-, Telegraphen- und Eisenbahnstation mit Angabe der km Entfernung		Kirchspiele a) evangel. b) kathol.	I. Standesamts- bezirk II. Stadt- bzw. Polizeidistrikt	Sitz des Amts- gerichts
		km	Entfernung			
<b>Katholische Kirche</b> zu Lekno <b>Johann Brukwicki</b>	I. Martin Prell	4,0	Wongrowitz PTE	a) Wongrowitz b) do.	I. Lekno II. Wongrowitz N.	Wongro- witz do.
<b>Königl. Ansiedlungs- kommission</b> in Posen <b>Zygmunt Preibisz</b>	II. Dombrowski	2,5	Stempuchowo PTE	a) Gr.-Mirkowitz b) Kozielsko	I. Lekno II. Marktstädt	do.
<b>Michael Riczanski</b> <b>Johann von Osten</b>	I. Moritz Pulst	5,0 5,0	Mokronos PT Wapno E Elsenau E	a) Exin b) Srebnagora	I. Mokronos II. Lekno	do.
<b>Heinrich Bongardt</b> <b>Thad. Kamiński</b> <b>Fiskus</b>	II. J. Machynia	3,0	Rombschin PTE	a) Wongrowitz b) Lekno	I. Marktstädt II. Wongrowitz N.	do.
<b>Felicia von Brodnicka</b> <b>Karoline Beyer</b> <b>Bernhard Bloch</b> <b>Leon von Blociszewski</b>	II. Lisiecki	3,0	Revier PTE	a) Revier b) Kirch.-Dom- browo	I. Revier II. Schokken	do.
<b>Stanisl. Mizgalski</b> , Bank- direktor in Kosten <b>Emil Tonn</b> <b>Reinhard Tonn</b> <b>Fiskus</b>	I. Frau Petzel	4,5	Wongrowitz PTE	a) Wongrowitz b) do.	I. Wongrowitz II. do. Nord	do.
<b>Antoni Nowakowski</b> <b>August Czarnecki</b>	II. J. Machynia	5,0	Marktstädt PTE	a) Schokken b) Kirch.-Popowo	I. Jaroschau II. Marktstädt	do.
<b>Sigismund</b> <b>von Chlapowski</b>	II. Thonn	7,0	Wongrowitz PTE	a) Wongrowitz b) Grylewo	I. Wongrowitz II. do. Nord	do.
<b>Königl. Ansiedlungs- kommission</b> in Posen	I. Frau Petzel	6,0	Wongrowitz PTE	a) Wongrowitz b) do.	I. Schreibersdorf II. Wongrowitz S.	do.
<b>Kajetan von Buchowski</b>	II. Jablonski	6,0	Gollantsch PT Wapno E	a) Gollantsch b) Lekno	I. Lekno II. Wongrowitz N.	do.
<b>Anton Wladislaus</b> <b>Anna Szuldrzynska</b>	II. Thonn	3,5	Wongrowitz PTE	a) Wongrowitz b) Prusietz	I. Wongrowitz II. do. Süd	do.
<b>Alexander</b> <b>von Moszczeński</b> <b>Johann Brukwicki</b>	II. Thonn	3,0 4,0 1,5 1,5	Revier PT Revier E Stawiany E Wapno PTE	a) Revier b) Kirchen- Dombrowka	I. Revier II. Schokken	do.
<b>Wladislaus von Janta- Połczyńska</b>	II. Thonn	1,5	Wapno PTE	a) Lindenbrück b) Srebnagora	I. Mokronos II. Gollantsch	Exin
<b>Anton Wladislaus</b> <b>Anna Szuldrzynska</b>	II. Thonn	3,0 7,0 3,0 4,0 2,0	Jaroschau PT K.-Popowo E Jaroschau PT K.-Popowo E Kaisersau PTE	a) Schokken b) Ratschkowo	I. Jaroschau II. Marktstädt	Wongro- witz
<b>Alexander</b> <b>von Moszczeński</b> <b>Johann Brukwicki</b>	II. Thonn	10,0	Wongrowitz PTE	a) Rogasen b) Potulice	I. Neu-Briesen II. Wongrowitz S.	do.
<b>Wladislaus von Janta- Połczyńska</b>	II. Thonn	1,5	Rogasen PTE	a) Rogasen b) Prusietz	I. Sierniki II. Schokken	do.
<b>Wladislaus von Janta- Połczyńska</b>	II. Thonn	10,0	Wongrowitz PTE	a) Schokken b) Lechlin	I. Schreibersdorf II. Schokken	do.
<b>Wladislaus von Janta- Połczyńska</b>	II. Thonn	1,5	Niehof PT [E Stempuchowo Rombschin PTE	a) Wongrowitz b) Lekno	I. Mokronos II. Lekno	do.
<b>Wladislaus von Janta- Połczyńska</b>	II. Thonn	4,5	Marktstädt PTE	a) Gr.-Mirko- witz	I. Marktstädt II. do.	do.
<b>Wladislaus von Janta- Połczyńska</b>	II. Thonn	4,0	Janowitz PTE	b) Lekno		

Name des Gutes bzw. Ortes	Grund- steuer- Rein- ertrag M	Größe in Hektaren (abgerundet)							Viehstand				Angaben aller industriellen An- lagen und Fern- sprechanschlüsse	
		Summe	Ackerinkl. Gärten	Wiesen	Weiden	Holzungen	Unland, Hofräume, Wege usw.	Wasser	Pferde	Rindvieh		Schafe		Schweine
										über- haupt	davon Kühe			
<b>Revier, Gut</b> .....	532	129	82	19	4	23	1	13	29	6				
<b>Rombschin, Kolonie,</b> Gut, z. Gem. R. geh.	?	86	79,5	5		0,5	1	11	35	16		25		
<b>Roschinno, Gut, z. Gem.</b> R. geh.	400	155,5	24	1		128	0,5	2	4			3		
<b>Roschkowo (Roszko- wo), Rittergut, m. Raku- jady und</b>	8953	1452	811	110	118	397	14	2	88 u. 30 Fohlen	291	147	480	243	
<b>Sosnówka, Gut, u. Vor- werk Nadmühle</b>	525	110,5	102	5	1		2	0,5	98*	298	60	520	280	
<b>Rybowo, Gut</b> .....	7675	914	702	124		63	16	9	42	115	8	1020	22	
<b>Sarbka, Gut, z. Gem. S. geh.</b>	478	86	53	12	8	13			7	28	?		53	
do. do. mit Anteil in <b>Zelice</b>	899	126	103	16		6	1		14	50	20		40	
do. do. ....	481	92	53	15	10	14			8	30	?		30	
do. do. ....	454	85	55	9	15	6			7	23	?		38	
<b>Scherlin, Rittergut</b> .....	2706	286	275	3	1	1	5	1	30	60	6	1	10	
<b>Schneidemühle (Pila- Mühle), zum Gutsbezirk</b> Schokken geh.	600	155	100	20	21	11	1	2	10	34	16		30	
<b>Schokken, Rittergut</b> .....	2989	846	628	75	31	25		87	37	89	?		68	
<b>Schwanau, Forstgut</b> .....	1525	376			370	6			2	5	?		22	
o do. Gut, z. Gem. Sch. geh.	729													
do. do. ....	728	170	114	27		24	2	3	13	25	?		80	
<b>Seehausen (Rgielsko),</b> Kgl. Domäne	3550	754	334	70	17			333	50	106	62	390	152	
<b>Sierniki, Rittergut</b> .....	7611	1674	688	41	59	783	33	70	116	253	?	785	129	
mit <b>Marlewo-Biniewo, Gut</b>	2097	289	235	15	21	7	11		?	?	?	?	?	
<b>Prusiec, Gut</b> .....	3997	746	274	96	29	280	16	51	42	95	?	407	94	
<b>Slawa Nr. 3, Rittergut, z.</b> Gutsbez. <b>Stawiany</b> geh.	750	135	110	13		8	4		10	40	25		40	
<b>Smogulec, Fideikommiß- herrschaft, nebst Herrschaft</b> <b>Gollantsch, besteh. aus:</b> <b>Bogdanowo, Gut</b> .....	4199	480	339	122			19		34	139	47		55	
<b>Chawlodno, Gut</b> .....	4718	443	325	74	27		12	6	33	113	48		38	
<b>Krzyzanki, Gut</b> .....	3528	366	331	26	2		6	1	30	91	38	401		
<b>Potulin, Gut</b> .....	3259	401	308	20	58		11	4	38	147	66	277	66	
<b>Smogulec, Ritterg., nebst</b> Mühlengut <b>Meysker,</b> Mühle <b>Pakowo, Vorw.</b> und <b>Choyna, Vorwerk</b>	17389	2498	881	155	20	1409	26	7	118	179	41	356		
<b>Smolary, Gut</b> .....	4587	464	431	6			25	1	37	143	42		11	
<b>Jelen, Gut</b> .....	3182	765	323	30	17	377	19		26	51	22			

Name des Besitzers	Name des I. Pächters II. Verwalters	Post-, Telegraphen- und Eisenbahnstation mit Angabe der km Entfernung		Kirchspiele a) evangel. b) kathol.	I. Standesamts- bezirk II. Stadt- bzw. Polizeidistrikt	Sitz des Amts- gerichts
		km	Entfernung			
<b>Martin Czajka</b>		2,0	Revier PTE	a) Revier b) Dombrowka	I. Schokken II. do.	Wongro- witz
<b>Friedrich Petrich</b>			Rombschin PTE	a) Wongrowitz b) Lekno	I. Marktstädt II. do.	do.
<b>Ullrich v. Baehr, Rittm.</b>		2,5	Schokken PTE	a) Schokken b) Lechlin	I. Schokken II. do.	do.
<b>Dr. Czeslaus von Dziembowski</b>	II. J. von Kos- mowski, Admi- nistrator	4,0	Schokken PTE Roschkowo E	a) Schokken b) do.	I. Schokken II. do.	do.
		6,0 5,0	Schokken PTE Roschkowo E			
<b>Königl. Ansiedlungs- kommission in Posen</b>	I. Albert Horn, Kgl. Oberamtm.	5,0	Gollantsch PT Grabowo E	a) Gollantsch b) Grylewo	I. Gollantsch II. Wongrowitz N.	do.
<b>Franz Gutowski Valentin Skibiński</b>		1,0 12,0	Zelice PT Kaisersaue E	a) Wongrowitz b) Wilhelmstreu	I. Neu-Briesen II. Wongrowitz S.	do.
<b>Hermann Wojahn Otto Zerbst Wilhelm Boden</b>			4,5 4,0	Stolenschin PT Gollantsch E Brachfelde E	a) Gollantsch b) Czechowo	I. Scherlin II. Gollantsch
<b>Fr. Cäcilie Kutzner</b>			Schokken PTE	a) Schokken b) do.	I. Schokken II. do.	Wongro- witz
<b>Friedrich Korth</b>	II. Eduard Wiese, Inspektor	3,0 7,0 4,0	Glembotschek Revier E   PT Lopuchowo E	a) Revier b) Kirchen- Dombrowka	I. Revier II. Schokken	do.
<b>Fiskus</b>	II. Kurt Greulich, Förster					
<b>Robert Krähahn</b>						
<b>Otto Tonn, Fleischermeister</b> in Posen	II. A. Tonn					
<b>Fiskus</b>	I. Ernst Marquard, Kgl. Amtsrat	4,0	Wongrowitz PTE	a) Wongrowitz b) do.	I. Wongrowitz II. do. Nord	do.
<b>Frau Dr. Anna Szułdr- zyńska</b>	II. Stefan Kaliski	5,0	Rogasen PTE	a) Rogasen b) do.	I. Sierniki II. Wongrowitz Süd	do.
		3,0 6,0	Rogasen PTE Rogasen PTE			
<b>Peter Umbreit, Ritterguts- besitzer in Posen</b>	II. P. Niewola	0,1 2,5	Revier PTE Schokken E	a) Schokken b) do.	I. Revier II. Schokken	do.
<b>Bogdan Graf v. Hutten- Czapski, Majoratsherr,</b> erbl. Mitglied des Herren- hauses, Schloßhauptmann von Posen, in Smogulec	II. Aloisius Haw- litschka, Direk- tor in Smogulec II. Valentin Ja- nas, Oberförster in Smogulec	3,0	Gollantsch PTE	a) Gollantsch b) Choyna a) Gollantsch b) Smogulec	I. Choyna in Smogulec II. Gollantsch	do.
		2,5	Gollantsch PTE			
		3,5	Gollantsch PTE			
		3,0	Haslicht E			
		5,0	Gollantsch PTE			
		13,0 11,0	Smogulec PT Exin E Gollantsch E Netzthal E			
<b>I. Max Schauer</b> in Jelen		0,5 3,0	Gollantsch PTE Lipin PTE	a) Gollantsch b) do.	I. Gollantsch II. do.	do.
				a) Gollantsch b) Choyna	I. Choyna in Smogulec II. Gollantsch	do.



Name des Gutes bzw. Ortes	Grund- steuer- Rein- ertrag M	Größe in Hektaren (abgerundet)								Viehstand					Angaben aller industriellen An- lagen und Fern- sprechanschlüsse
		Summe	Acker inkl. Gärten	Wiesen	Weiden	Holzungen	Unland, Hofräume, Wege usw.	Wasser	Pferde	Rindvieh		Schafe	Schweine		
									über- haupt	davon Kühe					
<b>Smuschewo (Smuszewo)</b> , Rittergut, m. Vorwerk	7417	611	375	140	59	29	8		52	254	104		208	Elsenu 9 und Wapno 12 Feldbahnanlage	
<b>Starenzyn</b> , Rittergut.....	5362	367	337	20	.	.	10		60	185	30		125	Elsenu 8 Bargard. Pferdez.	
<b>Stawiany</b> , Rittergut, m. d. Vorwerken <b>Ignacewo, Mlynki</b>	7630	1263	704	150	.	380	23	6	70 u. 20 Fohlen	180	70		150	Welnau 5 Ziegelei, Dampf- sägewerk. Edle Remontez., Zucht- und Mastviehw., Saatgutwirtschaft	
<b>Stempuchowo</b> , Rittergut	5732	730	413	91	25	68	14	119	71	278	95	6	186	Stempuchowol Ziegelei (zum eigenen Bedarf)	
<b>Stolenschin (Stolenzyn)</b> , Rittergut, m. d. Vorw. <b>Körnershöh und Wilkonica</b>	13201	1176	932	100	.	102	30	12	76 u. 60 Fohlen	315	93	800	240	Wapno 6 Ostpreuß. Pferdez., Ramb.-Schäferei, Holländ. Rindv., Zementsteinindu- strie, Feldbahn	
<b>Straschewo (Straszewo)</b> , Gut, z. Gem. Rgielsko geh.	491	77	57	16	1	.	1	2	10	25	?		12	Wongrowitz 19 Dampfpreßdorffb., Bet. an Molkerei- u. Brennerei-Gen.	
<b>Tarnowo</b> , Rustikalgut, zur Gem. T. geh.	1485	180	159	19	1	.	1	.	?	?	?	?	?		
<b>Tomischütz</b> , Gut, z. Gem. T. geh.	744	.	.	.	.	.	.	.	.	.	.	.	.		
<b>Tonischewo (Toniszewo)</b> , Gut, z. Gem. T. geh. do. do. ....	768 2799	98 256	96 192	2	3	.	.	6	45	30	60	30	63	Paulsfeld 1	
<b>Turza</b> , Rustikalgut, z. Gem. T. geh.	2367	116	95	16	2	.	3	.	?	?	?	?	?	Paulsfeld 4	
<b>Wapnienko</b> , Gut, zur Gem. Wapno geh.	?	98,6	89	9	.	0,3	.	0,3	10	38	10	.	20		
<b>Wapno</b> , Rittergut.....	5393	329	261	43	14	.	11		52	208	104	10	207	Wapno 4 WapnoerGipsberg- werkeA.-G., Mont- wyer Steinsalz- u. Sodafabrik	
<b>Wiatrowo</b> , Rittergut.....	8760	1275	969	120	30	75	81		92	331	122	684	336	Wongrowitz 24 Ziegelei	
do. Teilgut, z. Guts- bezirk W. geh.	450	163	14	6	.	142	1	.	6	23	?	15	40		
<b>Wiela</b> , Gut, z. Gem. W. geh. do. do. ....	876 832	86 107	77 87	5 6	3 13	.	0,5 0,5		10 11	31 28	?	95	15		
<b>Wisniewo</b> , Rittergut.....	5364	585	444	92	3,3	28,7	17		44	205	70	.	110	Lekno 8	
<b>Wongrowitz</b> , Gut, z. Stadt W. geh. do. Propsteigut, do.	769 760	75 75	62 63	6 5	4 3	1 2	1 1	1	5 7	36 16	?	.	42	Wongrowitz 75	
<b>Zabiczyn</b> , Rittergut.....	5653	608	571,5	25	.	3	8	0,5	60	245	90	.	300	Stempuchowo 6	
<b>Zbietka</b> , Rittergut.....	2502	425	380	22	5	7	11	.	52	125	10	.	140	Markstädt 1	
<b>Zelice</b> , Rittergut, mit Mi- chalkowitz (Michal- kowice), Vorwerk	8025	960	709	77	11	153	9	1	65 u. 25 Fohlen	228	84	.	132	Zelice 1 Ziegelei u. Dampf- brennerei, Molkerei	
<b>Zwölfhufen (Glogowiniec)</b> , Kgl. Domäne	2910	284	238	46	.	.	.	.	34 u. 15 Fohlen	118	26	.	40	Exin 2 Fabr. u. Verk. v. koh- lensaur. Düngekalk	

Name des Besitzers	Name des I. Pächters II. Verwalters	Post-, Telegraphen- und Eisenbahnstation mit Angabe der Entfernung	Kirchspiele a) evangel. b) kathol.	I. Standesamts- bezirk II. Stadt- bzw. Polizeidistrikt	Sitz des Amts- gerichts
<b>Stanislaus von Breza- Goray</b> , Rittmeister	II. Zabinski, Inspektor	2,0 4,5 Mokronos PT Wapno E	a) Gollantsch b) Srebnagora	I. Mokronos II. Lekno	Wongro- witz
<b>Jadwiga v. Bułakowska</b>		1,5 Elsenu PTE	a) Elsenu b) Juncewo	I. Ritscherheim II. Lekno	do.
<b>Sigismund von Chłapowski</b>	II. Johann Dobski	2,0 4,0 0,3 Revier PT Revier E Stawiany E	a) Revier b) Kirchen- Dombrowka	I. Revier II. Schokken	do.
<b>Anna von Moszczenska</b>		Stempuchowo PTE	a) Gr.-Mirkowitz b) Kozielsko	I. Lekno II. Marktstädt	do.
<b>Alphons Koerner</b> , Ltn.		3,4 2,8 Wapno PTE Ruschetz E	a) Exin b) Panigrodz	I. Scherlin II. Gollantsch	Exin
<b>Jacob Kęsy</b>		2,0 Wongrowitz PTE	a) Wongrowitz b) do.	I. Wongrowitz II. do. Nord	Wongro- witz
<b>Jos. Piechowiak</b>		2,0 6,0 Lekno PT Wongrowitz E Gollantsch	a) Wongrowitz b) do. a) Gollantsch b) do.	I. Lekno [Nord II. Wongrowitz I. Gollantsch II. do.	do. Margo- nin
<b>Agnes Erdmann</b>		2,0 5,0 Paulsfeld PT Kobyletz E	a) Wongrowitz b) Wilhelmstreu	I. Tonischewo II. Wongrowitz Nord	Wongro- witz
<b>Katholische Kirche</b> zu Wilhelmstreu, Nutz.: S. Ma- jewski, Pfarrer	I. Einzeln ver- pachtet	2,0 5,0 Paulsfeld PT Kobyletz E	a) Wongrowitz b) Wilhelmstreu	I. Tonischewo II. Wongrowitz Nord	Wongro- witz
<b>Anton Konezyński</b>		3,0 Elsenu PTE	a) Exin b) Srebnagora	I. Mokronos II. Lekno	do.
<b>Ferdinand Drews</b>		Wapno PTE	a) Exin b) Srebnagora	I. Mokronos II. Lekno	do.
<b>Anton Jach</b>		Wapno PTE	a) Lindenbrück b) Srebnagora	I. Turza II. Gollantsch	Exin
<b>Fritz Kaumann</b> , Ltn. a. D.		7,0 Wongrowitz PTE	a) Wongrowitz b) Prusietz	I. Schreibers- dorf II. Wongrowitz Süd	Wongro- witz
<b>Theodor von Moszczeń- ski</b> , Landschaftsrat		2,0 Markstädt PTE	a) Gr.-Golle b) Marktstädt	I. Marktstädt II. do.	do.
<b>Josef Kubisz</b>		5,0 5,0 7,0 Mokronos PT Lekno E   E Stempuchowo	a) Gollantsch b) Czeschewo	I. Lekno II. do.	do.
<b>Adolf Bloch</b>		Wongrowitz PTE	a) Wongrowitz b) do.	I. Wongrowitz II. do.	do.
<b>Herm. Kietzmann</b>		5,0 3,0 2,6 Rombschin PT Rombschin E Markstädt	a) Gr.-Mirkowitz b) Marktstädt a) Sarbia b) K.-Podlesche	I. Marktstädt II. do. I. Schreibersdorf II. Wongrowitz S.	do. do.
<b>Klemens Buszkiewicz</b>	II. Januszewski	Zelice PT Kaisersau E Zelice PT Wongrowitz E	a) Wongrowitz b) Potulice	I. Neu-Briesen II. Wongrowitz Süd	do.
<b>Otilie</b> verw. Hoffmann		Wongrowitz PTE	a) Wongrowitz b) do.	I. Wongrowitz II. do.	do.
<b>Katholische Kirche</b> zu Wongrowitz	I. Joh. Adamski		a) Wongrowitz b) do.	I. Marktstädt II. do.	do.
<b>Roman von Janta- Polczyński</b>	II. Ludwig Nawrocki	5,0 3,0 2,6 Markstädt	a) Gr.-Mirkowitz b) Marktstädt a) Sarbia b) K.-Podlesche	I. Marktstädt II. do. I. Schreibersdorf II. Wongrowitz S.	do. do.
<b>Kasimir v. Grabowski</b>		Zelice PT Kaisersau E Zelice PT Wongrowitz E	a) Wongrowitz b) Potulice	I. Neu-Briesen II. Wongrowitz Süd	do.
<b>Adalbert von Niezy- chowski</b>	II. v. Czamański	6,0 Wongrowitz E	a) Wongrowitz b) Potulice	I. Neu-Briesen II. Wongrowitz Süd	do.
<b>Fiskus</b>	I. A. Busch, Kgl. Oberamtman	4,0 Exin PTE	a) Exin b) do.	I. Scherlin II. Gollantsch	Exin

Behörden, Rechtsanwälte und Beamte der Provinz siehe: Handbuch der Königl. Behörden.

Kreis Znín.  
Kreisstadt:

Name des Gutes bzw. Ortes	Grundsteuer-Reinertrag M	Größe in Hektaren (abgerundet)							Viehstand					Angaben aller industriellen Anlagen und Fernsprechanstschlüsse
		Summe	Acker inkl. Gärten	Wiesen	Weiden	Holzungen	Unland, Hofräume, Wege usw.	Wasser	Pferde	Rindvieh		Schafe	Schweine	
										überhaupt	davon Kühe			
<b>Balschau</b> , zur Kgl. Oberförsterei Stefanswalde (Kr. Mogilno) geh.	1356	1431	25	9	1246	1	150	6	24	11	16			
<b>Bekanowo</b> , Gut, z. Gem. Sulinowo geh.	1242	111	102	1	5	3		8	29	15	330	14		
<b>Bergen</b> , Kgl. Domäne .... und <b>Gora</b> , Kgl. Domänenvorw	3485	253	247	.	.	6	.	40	126	39	509	9	Znin 44	
<b>Bialoschewin</b> , Gut, mit Rustikalbes., z. Gem. B. geh.	1716	117	115	.	.	2	.							
<b>Bialoschewin</b> , Gut, zur Gem. B. geh.	4257	275	266	1	.	3	5	38	40	5	78	Znin 47		
do. do. ....	976	78	75,8	1	.	0,7	0,5	9	45	18	80			
do. do. ....	1017	68	64	1	.	1,5	1,5	10	26	10	43			
do. do. ....	828	55	51	1	.	2	1	10	33	8	4	51		
do. do. ....	600	68	65	1	.	2	.	10	22	6	18			
<b>Birkenfelde</b> , Propsteigut, z. Gem. B. geh.	927	56	53	.	2,5	0,5	.	6	20	8	12			
<b>Birkholz</b> , Kgl. Domäne ..	5082	471	345	78	12	15	9	32	150	.	600	.	Podopowitz 1 Zuckerrübenbau, Viehmast Gonsawa 23	
<b>Biskupin</b> , Gut, z. Gem. B. geh.	1143	102	88,5	5	7	.	0,5	1	10	50	15	1	80	
do. do. ....	1515	108	98	9	.	.	1	15 u. 5 Fohlen	70	25	10	150	Gonsawa 5 Dampfzieg., Gen- Zuckerf. u. Molk. Torfstich Wassermühle	
<b>Bölka-Mühle</b> , Gut, z. Gem. Drewno geh.	618	76	50	17	.	3	1	5	12	22	7	21		
<b>Bozacin</b> , Gut, z. Gem. B. geh.	874	141	111	18	1	.	1	10	12	55	25	80		
<b>Bozejewiczki</b> , Gut, zur Gem. B. geh.	684	46	43	2,5	.	0,5	.	7	24	12	.	28		
do. Gut do. ....	4091	324	300	24	.	.	.	30	120	.	.	80	Znin 14	
<b>Brudzyn</b> , Gut, mit <b>Dziekczyn Lapaj</b> u. <b>Dębicz Brzyskorzystewko</b> , Rittergut	10475	1043	800	58	12	161	8	4	105	240	42	287	Janowitz 35	
<b>Cerekwica</b> , Rittergut, mit <b>Jozefowo</b> , Vorwerk	3625	426,5	386	24,5	5	11	.	44 u. 22 Fohlen	118	40	.	120	Znin 13 Priv.-Beschälstat.	
<b>Cerekwica</b> , Pfarrgut, zur Gem. C. geh.	7255	823	717	65	.	25	16	.	100	229	88	200	40	Znin 31
<b>Coton (Zoton)</b> , Gut, zur Gem. C. geh.	822	78	73	1,5	.	3	0,5	9	26	12	.	14		
<b>Drewno</b> , Gut, z. Gem. D. geh.	615	74	66	1	2	.	5	.	7	24	16	60	25	
<b>Eckardtsfelde</b> , Rittergut	636	74	62	10	.	1,5	0,5	.	8	28	12	10	40	
<b>Eckardtsfelde</b> , Rittergut	3423	315	266	16	7	18	5	3	34	97	28	13	Exin 54 Brennerei, Zucker- fabrik Znín	

Kreis Znín.  
Kreisstadt:

Landgericht: **Bromberg.**  
Landwehrbezirk: **Gnesen.**

Name des Besitzers	Name des I. Pächters II. Verwalters	Post-, Telegraphen- und Eisenbahnstation mit Angabe der Entfernung		Kirchspiele a) evangel. b) kathol.	I. Standesamtsbezirk II. Stadt- bzw. Polizeidistrikt	Sitz des Amtsgerichts
		km	Entfernung			
<b>Fiskus</b>	II. Hans Thilo von Trotha, Königl. Oberförster in Stefanswalde II. Gruhl, Königl. Hegemeister	6,5 7,0	Gonsawa PT Znin E Balschau EKlb	a) Znín b) Venetia	I. Znín Ldbz. II. Gonsawa	Znín
<b>Wilhelm Lehmann und Karl Lehmann Fiskus</b>	I. Emil Hecht, Amtsrat in Bergen	5,2 2,1 2,3	Znin PTE Znin PTE Znin PTE	a) Znín b) Gorzyce a) Znín b) Gora	I. Birkenfelde II. Znín I. Znín Ldbz. II. Znín	do. do.
<b>Raphael Cohn</b>		5,2	Znin PTE Bialoschewin EKlb	a) Znín b) Gora	I. Znín Ldbz. II. Znín	do.
<b>Emil Heymann</b>		10,0 7,0	Znin PTE Podobowitz E	a) Zinsdorf b) Birkenfelde	I. Birkenfelde II. Znín	do.
<b>Johann Mazany</b>		3,0 5,0	Goryce PT Podobowitz E	a) Lindenbrück b) Gorzyce	I. Lindenbrück II. Znín	do.
<b>Josef Musial</b>		3,1 1,3	Gonsawa PT Biskupin EKlb	a) Znín-Gonsawa b) Venetia	I. Gonsawa II. do.	do.
<b>Frdr. Dom. Piechowiak</b>		8,9 9,1 5,0	Gonsawa PT Kaisersfelde E Schelejewe EKlb	a) Josephowo b) Niestronno	I. Gonsawa II. do.	do.
<b>Katholische Kirche zu Birkenfelde.</b>	I. Thomas Napierała	1,1 8,6	Modlin PT Rogowo EKlb	a) Rogowo b) Lubtsch	I. Mittelwalde II. Rogowo	do.
<b>Katholische Kirche zu Cerekwica</b>	I. Bartholom. Naichrzak	2,0 3,5	Znin PTE Janowitz PTE	a) Znín b) do.	I. Znín Ldbz. II. Znín	do. do.
<b>Katholische Kirche zu Cerekwica</b>		6,3 2,0	Znin PTE Jaroschewo E	a) Znín b) Birkenfelde	I. Birkenfelde II. Znín	do.
<b>Königl. Ansiedlungskommission in Posen</b>	II. Nehring in Ryschewko	6,4	Znin PTE Cerekwica EKlb	a) Znín b) Cerekwica	I. Podobowitz in Kornthal II. Znín	do.
<b>Königl. Ansiedlungskommission in Posen</b>	II. Cesielski	6,7 6,1	Modlin PT Rogowo EKlb	a) Rogowo b) Lubtsch	I. Mittelwalde II. Rogowo	do.
<b>Königl. Ansiedlungskommission in Posen</b>	II. Edmund Jaskowski	8,9 9,1 5,0	Gonsawa PT Kaisersfelde E Schelejewe EKlb	a) Josephowo b) Niestronno	I. Gonsawa II. do.	do.
<b>Königl. Ansiedlungskommission in Posen</b>	II. Hipolit Dobek	1,6	Exin PTE	a) Exin b) Lindenbrück	I. Lindenbrück II. Janowitz	Exin
<b>Königl. Ansiedlungskommission in Posen</b>	II. Cesielski	3,5	Janowitz PTE	a) Gr.-Mirkowitz b) Janowitz	I. Janowitz II. do.	do.
<b>Königl. Ansiedlungskommission in Posen</b>	II. Edmund Jaskowski	6,3 2,0	Znin PTE Jaroschewo E	a) Znín b) Birkenfelde	I. Birkenfelde II. Znín	do.
<b>Königl. Ansiedlungskommission in Posen</b>	II. Hipolit Dobek	6,4	Znin PTE Cerekwica EKlb	a) Znín b) Cerekwica	I. Podobowitz in Kornthal II. Znín	do.
<b>Königl. Ansiedlungskommission in Posen</b>	I. Bartholom. Naichrzak	6,7 6,1	Modlin PT Rogowo EKlb	a) Rogowo b) Lubtsch	I. Mittelwalde II. Rogowo	do.
<b>Königl. Ansiedlungskommission in Posen</b>	II. Edmund Jaskowski	8,9 9,1 5,0	Gonsawa PT Kaisersfelde E Schelejewe EKlb	a) Josephowo b) Niestronno	I. Gonsawa II. do.	do.
<b>Königl. Ansiedlungskommission in Posen</b>	II. Hipolit Dobek	1,6	Exin PTE	a) Exin b) Lindenbrück	I. Lindenbrück II. Janowitz	Exin

Name des Gutes bzw. Ortes	Grundsteuer-Rein-ertrag H	Größe in Hektaren (abgerundet)							Viehstand				Angaben aller industriellen Anlagen und Fernsprechanschlüsse	
		Summe	Ackerinkl. Gärten	Wiesen	Weiden	Holzungen	Unland, Hofräume, Wege usw.	Wasser	Pferde	Rindvieh überhaupt davon Kthie	Schafe	Schweine		
<b>Eitelsdorf</b> , Restgut, zur Gem. E. geh.	576	63	54	8	.	.	0,5	0,5	14	36	16	.	40	↪ Kaisersfelde 22
<b>Friedrichshöhe</b> , Restgut, z. Gem. F. geh.	690	52	48	2,5	0,5	.	1	.	8	27	12	.	30	
<b>Friedrichswalde</b> , Gut, z. Gem. F. geh.	2176	241	219	20	.	.	2	.	31	80	37	.	66	↪ Kaisersfelde 6
<b>Glowy</b> , Gut, z. Gem. G. geh.	1008	113	105	5	.	.	3	.	16	38	12	.	55	↪ Gonsawa 12
do. do.	615	54	50	2	.	0,5	1	0,5	8	26	8	1	15	
<b>Godawy</b> , Gut, z. Gem. G. geh.	732	65	57	1,5	5	1	0,5	.	10	33	12	.	50	
do. do.	762	61	55	1,5	3	1	0,5	.	10	36	12	12	50	
do. do.	2175	74	66	0,5	5	1,5	1	.	12	50	15	.	60	
° <b>Gogulkowo</b> , Gut, z. Gem. G. geh.	723	.	.	.	.	.	.	.	.	.	.	.	.	
do. do.	1068	60	54	3	.	.	1	.	13	45	12	6	78	
do. do.	1236	84	81,5	1,5	.	.	1	.	15	80	20	.	210	
do. do.	816	.	.	.	.	.	.	.	.	.	.	.	.	
do. do.	1197	50	49	.	.	.	1	.	10	45	10	.	40	
do. do.	2523	146	136	8	.	.	2	.	29	62	22	.	30	↪ Znain 52
<b>Gonsawa</b> , Kgl. Domäne ..	3074	303	150	10	2	.	1	140	22	52	1	.	.	
do. Gut, z. Gem. G. geh.	879	45	.	.	.	.	.	.	.	.	.	.	.	
° do. do.	888	.	.	.	.	.	.	.	.	.	.	.	.	
<b>Gora</b> , Gut, z. Gem. G. geh.	2103	127	126,5	.	.	.	0,5	.	10	40	13	.	29	
do. do.	714	54	53,5	.	.	.	0,5	.	8	25	9	.	11	
<b>Gorzyce</b> , Gut, z. Gem. G. geh.	1050	65	56	3	3	1	2	.	11	45	10	.	13	
° do. do.	1038	.	.	.	.	.	.	.	.	.	.	.	.	
° do. do.	870	.	.	.	.	.	.	.	.	.	.	.	.	
do. do.	612	58	45	4	3	4	2	.	10	26	7	11	19	
do. do.	1869	160	130	10	3	6	12	.	29	65	26	9	30	
<b>Goscheschin (Goschie-szyn)</b> , Gut, z. Gem. G. geh.	897	113	100	7	5	0,5	0,5	0,1	14	60	30	.	80	
<b>Gofslerhof (Swionkwo)</b> , Rittergut, mit den Vorwerken <b>Peterhof (Piotrkowicz)</b> u. <b>Bogdarka</b>	11535	1029	906	60	7	44	12	.	90	300	150	750	150	↪ Elsenau 7 Dampf Brennerei
<b>Graboschewo (Graboszewo)</b> , Gut	1507	369	324	13	4	25	3	.	53	74	30	.	75	↪ Wapno 1
<b>Grochowiska, Adl.</b> , Rittergut, m. d. Vorwerken <b>Ustron</b> u. <b>Gostombka</b>	6381	802	614	144	.	4	12	28	80	150	.	.	300	↪ Rogowo 6 u. 5 (für Ustron) Ziegelei, Torfstich, Dampfflug, Feldbahn
<b>Grochowiska, Kgl.</b> , Gut, z. Gem. Kgl.-Gr. geh.	2010	126	120	6	.	.	0,2	.	20	60	30	.	90	↪ Rogowo 15
° do. do.	828	.	.	.	.	.	.	.	.	.	.	.	.	
do. do.	633	82	75	2	1	1	3	.	11	36	20	.	59	
do. do.	1323	122	116	2	2	.	2	.	18	41	18	.	76	
do. do.	723	51	47	2	1	.	1	.	8	39	16	.	24	
do. do.	1071	72	64	3	3	.	2	.	14	34	16	.	66	Windmühle

Name des Besitzers	Name des		Post-, Telegraphen- und Eisenbahnstation mit Angabe der km Entfernung	Kirchspiele a) evangel. b) kathol.	I. Standesamts- bezirk II. Stadt- bzw. Polizeidistrikt	Sitz des Amts- gerichts
	I. Pächters II. Verwalters	II. Verwalters				
<b>Max Rinno</b>			2,5	Eitelsdorf PT Kaisersfelde E	I. Klein-Laski	Znain
<b>Heinrich Rüllemeyer</b>			2,5	Friedrichshöhe PT Marcinkowo E	II. Gonsawa	do.
<b>Königl. Ansiedlungs-Kommission in Posen</b>	II. Ferdinand Guischart in Komratowo		2,5 2,8 5,5	Eitelsdorf PT Kaisersfelde E	I. Klein-Laski II. Gonsawa	do.
<b>Waldemar Koerth</b>			5,8 2,2	Gonsawa PT Schelejowo EK1b	I. Gonsawa II. do.	do.
<b>Johann Warda</b>			3,3 2,2	Gonsawa PT Venitia EK1b	I. Gonsawa II. do.	do.
<b>Ignatz Gawrych</b>			7,0	Znain E	II. do.	
<b>Josef Jurkiewicz</b>						
<b>Johann Mędydło</b>						
<b>Lorenz Ches</b>						
<b>Johann Kuczma</b>			3,7	Friedrichshöhe PT	I. Znain Ldbz. II. Gonsawa	do.
<b>Johann Michalski</b>			1,3	Gogulkowo EK1b		
<b>Stanislaus Musial</b>						
<b>Michael Nyka</b>			6,0	Znain E		
<b>Johann Smyk</b>						
<b>Fiskus</b>	I. Emil Hecht, Amtsrat i. Bergen II. Carl Goerdel I. Emil Hecht, Amtsrat i. Bergen			Gonsawa PTEK1b Gonsawa PTE	a) Znain b) Gonsawa	I. Gonsawa II. do.
<b>Katholische Kirche</b> zu Gonsawa						
<b>Anton Maciejewski</b>						
<b>Katholische Kirche</b> zu Gora	I. Anton Markiewicz		2,5	Znain PTE	a) Znain b) Gora	I. Znain Ldbz. II. Znain
<b>Wilhelm Schülke</b>						
<b>Valentin Felczyn</b>						
<b>Katholische Kirche</b> zu Gorzyce						
<b>Johann Napierala</b>			4,1	Gorzyce PT Podobowicz E	a) Znain b) Gorzyce	I. Podobowicz II. Znain
<b>Agathe Pietras</b>						
<b>Adalbert Wisz</b>						
<b>Peter Sobczak</b>						
<b>Stift Neuzelle</b> , vertreten durch die Kgl. Regierung zu Frankfurt a. O.	I. Rich. Christiani, Amtsrat		7,0 3,0	Goscheschin Rogowo E   PT Kornthal (Bez. Bromberg) PT Gößlerhof EK1b	a) Rogowo b) Goscheschin a) Herrnkirch b) Gosslerhof	I. Mittelwalde II. Rogowo I. Podobowicz in Kornthal II. Janowitz
<b>Kasimir v. Ponikiewski</b>			6,0 2,5	Podobowicz E Wapno PTE	a) Lindenbrück b) do.	I. Lindenbrück II. Janowitz
<b>Konrad v. Korytowski</b>			2,0 3,4	Ruschetz E Rogowo PTEK1b	a) Rogowo b) do.	I. Rogowo Ldbz. II. Rogowo
<b>Otto Kaebelmann</b>						
<b>Friedrich Kantz</b>						
<b>Josefa Rogozinska</b>			4,5	Rogowo PT Kgl.-Grochowiska EK1b	a) Rogowo b) do.	I. Rogowo Ldbz. II. Rogowo
<b>Josef Waczak</b>						
<b>Mathias Zablocki</b>						
<b>Johann Zobel</b>						

Name des Gutes bzw. Ortes	Grundsteuer-Rein- ertrag M	Größe in Hektaren (abgerundet)							Viehstand					Angaben aller industriellen An- lagen und Fern- sprechanchlüsse
		Summe	Acker inkl. Gärten	Wiesen	Weiden	Holzungen	Unland, Hofräume, Wege usw.	Wasser	Pferde	Rindvieh		Schafe	Schweine	
										über- haupt	davon Kdhe			
Gutenwerder, Rittergut.	4429	525	370	50	5	20	15	65	49	115	40	117	117	Znin 12
Gutfelde, Rittergut.....	4158	348	278	30	10	.	20	10	64	147	60	.	218	Gonsawa 1 Priv.-Beschälstat. Znin 57
Jadownik, Rittergut.....	?	288,5	257,5	12	.	.	17	2	84	.	100	.	12	
Janowitz, Gut, z. Stadt J. geh.	595	91	83,5	5,5	.	.	2	.	7	24	12	80	52	
do. do.	370	51	48	.	.	1	2	.	6	18	7	.	25	
Januskowo, Gut, zur Gem. J. geh.	1257	93	91	.	.	.	2	.	8	51	19	.	96	
do. do.	1785	138	134,5	.	.	.	3,5	.	21	58	26	.	40	
Jaroschewo, Gut, z. Gem. J. geh.	1263	89	78	10	.	.	1	.	11	52	18	.	31	Znin 60 Ziegelei
do. do.	975	70	63	3,5	3	.	0,5	.	10	31	17	.	13	
do. do.	1689	103	100,5	1	.	.	1	.	15	35	22	55	61	
Junczewo, Gut, z. Gem. J. geh.	819	60	56	2	1	.	1	.	5	17	10	40	23	
do. do.	828	53	48	3	1	.	1	.	5	19	9	.	21	
do. Pfarrgut, do. ..	1352	74	69,5	2,5	1	.	1	.	6	30	18	.	30	
Kierschkowo, Rittergut.	4075	567	400	53	10	4	20	80	44	153	61	.	150	Bartschin 11
Koldromb, Rittergut, mit Vorwerk Kopitz	2905	557	405	28	4,4	11,6	10	99	45	164	45	.	78	Janowitz 33 Ziegelei
Komratowo, Gut, z. Gem. K. geh.	810	73	54	16	.	.	3	.	7	43	24	.	.	Gonsawa 17
Komsdorf, Gut u. Vorwerk, z. Gem. K. geh.	2541	360	233	10	.	12	3	99	30	*55	5	.	200	Gonsawa 11 Brennerei * dav. 50 Mastochs.
Lindenbrück, Pfarrgut, z. Gem. L. geh.	1080	108	74	4	19	.	11	.	7	38	18	.	32	
Lubtsch, Gut, z. Gem. L. geh.	921	73	66	2	2	.	2	.	12	33	20	.	35	Rogowo 19
do. do.	990	106	98	3	1	2	2	.	11	37	20	55	52	
do. Pfarrgut, do. ..	645	69	62	4	1	.	2	.	9	41	22	.	29	
Lysin, Gut, z. Gem. L. geh.	783	50	45	4	.	.	0,5	0,5	12	20	8	10	40	
do. do.	1266	112	107	2	.	2	1	.	*10	50	?	10	100	* und 2 Fohlen
do. do.	1419	118	102	15	.	.	0,5	0,5	20	55	20	5	160	
Marcinkowo dolne, Rittergut	5928	403	382	8	.	.	12	1	*44	166	50	.	116	Gonsawa 7 * und 20 Fohlen
Marcinkowo górne, Rittergut	6679	424	374	45	.	.	4	1	60	180	50	.	150	Gonsawa 3 Genoss.-Molkerei
Minchau, Gut, z. Gem. M. geh.	1047	95,4	87,4	3	1	3	1	.	10	42	18	.	60	Janowitz i. P. 114
o Mittelwalde, Gut, z. Gem. M. geh.	810	.	.	.	.	.	.	.	.	.	.	.	.	.
do. do.	1740	146	141,5	1	.	0,5	2,5	0,5	*14	56	20	90	46	Goscheschin 2 * und 5 Fohlen
Murtschin, Gut, z. Gem. M. geh.	744	69	67	1,5	.	.	0,5	.	8	30	8	.	16	
do. do.	777	64	61	2	.	.	1	.	8	27	10	4	21	
do. do.	708	56	53,5	2	.	.	0,5	.	7	20	8	.	21	
do. do.	603	52	49	2,5	.	.	0,5	.	5	17	9	14	20	

Name des Besitzers	Name des I. Pächters II. Verwalters	Post-, Telegraphen- und Eisenbahnstation mit Angabe der km Entfernung	Kirchspiele a) evangel. b) kathol.	I. Standesamts- bezirk II. Stadt- bzw. Polizeidistrikt	Sitz des Amts- gerichts
<b>Stanislaus Maciejewski</b>		7,5 Znin PT 2,6 Jaroschewo E	a) Znin b) Gora	I. Gutenwerder II. Znin	Znin
<b>Thaddäus von Czarlin-ski und Frau</b>		3,7 Gonsawa PT 2,9 Gonsawa EKlb 1,0 Jadownik PTE	a) Znin b) Rogowo a) Bartschin b) Gora	I. Rogowo Ldbz. II. Rogowo I. Woycin II. Znin	do. do.
<b>Walter v. Scheele, Ltn. a. D.</b>	II. Willy Barkow				
<b>Katholische Kirche zu Janowitz</b>	I. Adalb. Jurek	6,2 Znin PTE	a) Janowitz b) do.	I. Janowitz II. do.	do.
<b>Frdr. Wäring</b>					
<b>Johann Krause</b>					
<b>Andreas Maciejewski</b>	I. Stanislaw Gomolewska	3,5 Znin PT 3,0 Jaroschewo E	a) Znin b) do.	I. Gutenwerder II. Znin	do.
<b>Gustav Krautstrunk</b>					
<b>Leo Kunkel</b>					
<b>Leo Maciejewski</b>					
<b>Mathias Czajkowski</b>					
<b>Michael Jarmuz</b>	I. Stanislaw	2,1 Elsenau PTE	a) Herrnkirch b) Junczewo	I. Podobowitz II. Janowitz	do.
<b>Katholische Kirche zu Junczewo</b>					
<b>Königl. Ansiedlungs-kommission in Posen</b>	II. Frdr. Zobel	2,8 Jadownik PTE Koldromb PT 2,6 Retsch EKlb 5,0 Janowitz E	a) Bartschin b) Schepanowo a) Janowitz b) Koldromb	I. Woycin II. Znin I. Janowitz II. do.	do. do.
<b>Jozef von Trzeinski</b>	II. Lewandowski				
<b>Wladisl. Maciejewski</b>		4,0 Gonsawa PTEKlb	a) Znin b) Gonsawa	I. Gonsawa II. do.	do.
<b>Tadeus Baron v. Lerchenfeld</b>	II. Zeidler	3,0 Eiteldorf PT 6,0 Kaisersfelde E	a) Kaisersfelde b) Komsdorf	I. Kl.-Laski II. Gonsawa	do.
<b>Katholische Kirche zu Lindenbrück</b>	I. Valentin Grzechowiak	Lindenbrück PT 5,1 Ruschetz E	a) Lindenbrück b) do.	I. Sartschin II. Janowitz	Exin
<b>Andreas Ciaszynski</b>					
<b>Felix Goc</b>					
<b>Katholische Kirche zu Lubtsch, Nutz.: Pfarrbarlik</b>		4,8 Rogowo PTEKlb	a) Rogowo b) Lubtsch	I. Rogowo II. do.	Znin
<b>Adalbert Grajek</b>					
<b>Wladisl. Maciejewski</b>	II. M. Maciejewski	2,4 Gonsawa PTE	a) Znin b) Gonsawa	I. Gonsawa II. do.	do.
<b>Anton Michalski</b>					
<b>Wieslaw von Tuchołka</b>					
<b>Frau Helene von Gozimirska</b>		4,0 Gonsawa PT 2,4 Marcinkowo EKlb 1,5 Gonsawa PTEKlb			
<b>Anton Janke</b>		3,5 Lapienno PT 2,0 Lapienno E	a) Laßkirch b) Lapienno	I. Laßkirch II. Janowitz	do.
<b>Leopold Plaster</b>					
<b>Richard Weidemann</b>		3,0 Goscheschin PT 7,5 Rogowo EKlb	a) Rogowo b) Lubtsch	I. Mittelwalde II. Rogowo	do.
<b>Katharina Adamski</b>					
<b>Franz Jarmuz</b>		6,9 Znin PTE	a) Znin b) Gora	I. Znin Ldbz. II. Znin	do.
<b>Johann Lysy</b>					
<b>Franz Strszyz</b>					

Name des Gutes bzw. Ortes	Grund- steuer- Rein- ertrag /s	Größe in Hektaren (abgerundet)							Viehstand					Angaben aller industriellen An- lagen und Fern- sprechanschlüsse
		Summe	Acker inkl. Gärten	Wiesen	Weiden	Holzungen	Unland, Hofräume, Wege usw.	Wasser	Pferde	Rindvieh		Schafe	Schweine	
										über- haupt	davon Kühe			
<b>Neitwalde</b> , Gut, zur Gem. N. geh.	618	92	78	5	4		3	2	11	23	16	30	18	
do. Restgut, do. ...	609	88	77	7	3		1		10	24	16	8	17	☛ Rogowo 16 ☛ Torfstich ☛ Znin 63
<b>Obersee</b> , Gut, z. Gem. O. geh.	1506	156	143	10				3	22	80	?		150	
do. do. ....	684	43	40	2,5			0,5		8	24	8		33	
do. do. ....	744	70	61	8			1		11	31	14		50	
<b>Obiecanowo</b> , Rittergut ..	3207	271,3	258	8			5	0,3	32	65	10	446	40	☛ Elsenau 5
<b>Obudno</b> , Rittergut, mit <b>Ostrowce</b>	8314	1346	1128	25		100	93		186	390	50		300	☛ Kaisersfelde 7 ☛ Brennerei, Privat- Beschälstation
<b>Ocwieka</b> , Gut, z. Gem. O. geh.	648	69	62,5	4	2		0,5		10	30	8	10	20	
do. do. ....	672	75	61	4	9,5		0,5		11	13	10		60	
<b>Paryż</b> , Gut. ....	3269	217	173	19		22	2	1	22	104	3		50	☛ Elsenau 11
<b>Piotrkowitz (Piotrkowice)</b> , Rittergut	5543	395	370,5	21			3	0,5	41	107	40		120	☛ Elsenau 4
<b>Pniewy</b> , Gut, z. Gem. P. geh.	2456	227	203	6				17	34	40	25		120	☛ Znin 22
o <b>Podau</b> , Gut, z. Gem. P. geh.	1059													
<b>Podgorschin</b> , Gut, z. Gem. P. geh.	693	62	58,5	3			0,5		9	23	9	20	20	
do. do. ....	954	83	71,5	7	2,5		2		12	38	14	4	34	
<b>Podobowitz</b> , Rittergut ...	5010	309	296	13					24	130	4			☛ Podobowitz 3 ☛ Mastwirtschaft, Zuckerrübenbau ☛ Janowitz 9
<b>Puzdrowiec</b> , Gut, z. Guts- bezirk Brudzyn geh.	2246	233,5	210	15		4	3,5	1	26	80	20		210	☛ Rogowo 20
<b>Roggenau</b> , Gut, z. Gem. R. geh.	357	104	91	5	3		4	1	2	26	18		22	☛ Podobowitz 7
<b>Rosenfelde</b> , Rittergut....	1872	166	143	4	2	11	7		17	62	15		73	☛ Ostpreuß. Pferde- z., Ramb.-Schäferei, Holländ. Rindv., Zementsteinind. ☛ Znin 67
<b>Rusiec</b> , Rittergut, m. Hufe <b>Wapno 6</b>	5474	413	392	15			3	3	40	62	2	478	39	
<b>Rydlewo</b> , Gut, z. Gem. R. geh. und <b>Chomionza (Chomia- zia)</b> , Geistl. Gut, zur Gem. Ch. geh.	2607	192	109	73			8		21	67	20		106	
<b>Ryschewko</b> , Pfarrgut, z. R. geh.	1428	150	139	4	3		4		23	53	28		38	
<b>Ryschewo (Ryszewo)</b> , Gut, z. Gem. R. geh.	1279	157	113	21	19		1	3	11	51	17		16	
do. do. ....	666	84	81	2			2		6	30	18		20	
do. do. ....	627	76	68	4	1		3		6	25	18		24	
<b>Sarbinowo</b> , Rittergut....	?	316	276	27	12		1		24	130	11	3	130	☛ Janowitz 41 ☛ Feldbahn, Motor- anlage, Dreschsatz
do. Gut, z. Gem. S. geh.	693	43	40	2			0,5	0,5	7	29	11		28	
do. do. ....	672	58	55	2,5			0,5		11	24	12	37	31	
do. do. ....	1236	82	78	1,5	1,5		1		11	37	11	9	22	
do. do. ....	690	55	52,5	1,5			1		7	26	9	14	38	
do. do. ....	678	55	52	2,5					9	27	10		22	
do. do. ....	1344	112,7	111,3				1	0,5	14	48	20		60	

Name des Besitzers	Name des I. Pächters II. Verwalters	Post-, Telegraphen- und Eisenbahnstation mit Angabe der km * Entfernung	Kirchspiele a) evangel. b) kathol.	I. Standesamts- bezirk II. Stadt- bzw. Polizeidistrikt	Sitz des Amts- gerichts
<b>Wilhelm Jahn</b>		2,7 Koldromb PT 1,0 Retsch EKlb 1,0 Neitwalde EKlb	a) Rogowo b) Koldromb	I. Rogowo II. do.	Znin
<b>Rudolf Streich</b>		5,5 Znin PTE	a) Znin b) Gora	I. Gutenwerder II. Znin	do.
<b>Walter Hartfel jun.</b>		4,5 Elsenau PTE Obiecanowo EKlb	a) Herrnkirch b) Zernicki	I. Herrnkirch II. Janowitz	do.
<b>Boleslaus Krüger</b>		2,5 Eiteldorf PT 5,0 Dreilinden E 5,0 KaisersfeldeE	a) Kaisersfelde b) Komsdorf	I. Kl.-Laski II. Znin	do.
<b>Josef Siadak</b>		4,7 Gonsawa PT 2,0 OcwiekaEKlb	a) Josephowo b) Gonsawa	I. Gonsawa II. do.	do.
<b>Paul Krekeler</b> , Hauptm. d. Ldw.-Art. I.		4,9 Elsenau PTE	a) Lindenbrück b) Junczewo	I. Podobowitz in Kornthal II. Janowitz	do.
<b>Franz von Mlicki</b>	II. Wladyslaus Brzezinski	2,8 Elsenau PTE	a) Lindenbrück b) Junczewo	I. Gonsawa II. do.	do.
<b>Peter Maciejewski</b>		7,6 Gonsawa PTE 8,0 Znin E 1,0 Pniewy EKlb 1,0 Podobowitz PTE	a) Znin b) Cerekwica	I. Podau II. Znin	do.
<b>Johann Rudzinski</b>		3,3 Znin PTE Podgorschin EKlb	a) Znin b) Gora	I. Znin Ldbz. II. Znin	do.
<b>Leon von Guttry</b> in Posen	II. Josef Sergot	1,0 Podobowitz PTE	a) Znin b) Cerekwica	I. Podobowitz in Kornthal II. Znin	do.
<b>Königl. Ansiedlungs- kommission</b> in Posen	II. Carl Haack	4,5 Janowitz PTE	a) Gr.-Mirkowitz b) Kozielsko	I. Janowitz II. do.	do.
<b>Boleslaus von Kierski</b>		1,0 Rogowo PTEKlb	a) Rogowo b) do.	I. Rogowo II. do.	do.
<b>Kasimir Lewandowski</b>		2,0 Gorzyce PT 2,5 Podobowitz E 2,0 Stolenschin PT	a) Znin b) Gorzyce a) Lindenbrück b) do.	I. Podobowitz II. Znin i. K. I. Sartschin i. Lindenbrück II. Janowitz	do.
<b>Budniak</b> , Pfarreri. Hedwigs- horst	I. Anton Budziak	0,5 Ruschetz E	a) Znin b) do.	I. Znin Ldbz. II. Znin	do.
<b>Thomas Kockocha</b>		3,9 Znin PTE 4,0 Rydlewo EKlb 4,0 Jadownik PTE	a) Znin b) do.	I. Znin Ldbz. II. Znin	Znin
<b>August Peschken</b> , Kgl. Ökonomierat		2,9 Gonsawa PT 6,9 Schelejewe EKlb	a) Rogowo b) Ryschewko	I. Rogowo II. do.	do.
<b>Lorenz Umbreit</b>	II. Wilhelm Delzer	3,7 Goscheschin PT 7,4 Rogowo EKlb	a) Rogowo b) Ryschewko	I. Rogowo Ldbz. II. Rogowo	do.
<b>Bernhard Rusch</b>		5,0 Lopiенno PTE Sarbinowo EKlb	a) Laßkirch b) Koldromb	I. Janowitz II. do.	do.
<b>Peter Gluszak</b>		3,8 Znin PTE	a) Znin b) do.	I. Znin Ldbz. II. Znin	do.
<b>Alphons Koerner</b> , Leutn., auf Stolenschin, Kr. Wongro- witz	I. Kazimira Wysogórska I. Anton Łysa- kowski	2,9 Gonsawa PT 6,9 Schelejewe EKlb	a) Rogowo b) Ryschewko	I. Rogowo II. do.	do.
<b>Katholische Kirche</b> zu Znin, Nutzn.: d. jeweil. Weihbischof in Gnesen	I. Valentin Laniecki	3,7 Goscheschin PT 7,4 Rogowo EKlb	a) Rogowo b) Ryschewko	I. Rogowo Ldbz. II. Rogowo	do.
<b>Katholische Kirche</b> zu Ryschewko	II. Nehring	5,0 Lopiенno PTE Sarbinowo EKlb	a) Laßkirch b) Koldromb	I. Janowitz II. do.	do.
<b>Königl. Ansiedlungs- kommission</b> in Posen	II. Waclav Marchlewski	3,8 Znin PTE	a) Znin b) do.	I. Znin Ldbz. II. Znin	do.
<b>Adalbert Jankowski</b>					
<b>Stanislaus Maciejewski</b>					
<b>Dr. J. Glabisz</b>	II. Waclav Marchlewski				
<b>Wladisl. Czajkowski</b>					
<b>Josef Erdmann</b>					
<b>Thomas Goc</b>					
<b>Franz Mazany</b>					
<b>Michael Slomkowski</b>					
<b>Piotr Zielinski</b>					

Name des Gutes bzw. Ortes	Grund- steuer- Rein- ertrag M	Größe in Hektaren (abgerundet)							Viehstand					Angaben aller industriellen An- lagen und Fern- sprechanschlüsse
		Summe	Acker inkl. Gärten	Wiesen	Weiden	Holzungen	Unland, Höfräume, Wege usw.	Wasser	Pferde	Rindvieh		Schafe	Schweine	
										über- haupt	davon Kühe			
Schelejewo, Gut, z. Gem. Sch. geh.	678	50	.	.	.	.	.	7	28	8	.	40		
do. do.	4203	244	222	21	.	.	1	35	120	40	.	180	☞ Gonsawa 9 Zuckerrübenbau	
do. do.	798	.	.	.	.	.	.	.	.	.	.	.		
do. do.	1326	88	76	5	1	.	6	17	57	12	6	30		
do. do.	1002	100	94	4	2	.	.	11	46	12	.	30	☞ Gonsawa 13	
do. do.	1041	66	64	1	.	.	1	12	34	9	.	25		
do. do.	840	70	65	3	1,5	.	0,5	10	35	10	7	27		
do. do.	840	51	48	2,5	.	.	0,5	10	21	8	32	30		
Sielec, Rittergut	8304	771	624	58	17	54	18	86	255	104	446	276	☞ Podobowitz 5	
Skorken, Gut, z. Gem. S. geh.	714	.	.	.	.	.	.	.	.	.	.	.		
Slabomierz, Gut, z. Gem. S. geh.	1218	73	70	2,5	.	.	0,5	18	31	9	.	58		
do. do.	730	41	39	1,5	.	.	0,5	11	26	7	.	14		
Slawoschewo, Gut, zur Gem. Podau geh.	1062	103	96	5	.	.	2	15	43	20	.	11	Ziegelei	
Siemowo, Rittergut, mit Swierczewo, Vorwerk	9586	625	568	31	8	.	18	83	202	56	.	105	☞ Podobowitz 4 Zuckerrübenbau, Anschlußgleis ☞ Znün 49	
Sommerfeld, Rittergut	2940	297	267	24	.	.	6	6	28	80	18	.		
Sophienfelde, Gut, z. Gem. Obersee geh.	900	118	111	7	.	.	.	13	65	24	10	90	An Zuckerfabrik Znün beteiligt	
Srebrnagora, Rittergut, m. Vorw. Alexandrowo	7992	651	401	150	50	25	25	56	120	40	.	30	☞ Elsenau 12	
Srebrnagora, Pfarrgut, z. Gutsbez. S. geh.	1104	91	66	13	5	.	2	5	11	32	12	.	29	
Sulinowo, Gut, z. Gem. S. geh.	606	54	52,5	.	.	1	0,5	8	27	9	.	16		
do. do.	690	76	75	.	.	.	1	9	27	11	30	43		
do. do.	645	61	60	.	.	.	1	10	26	10	30	28		
do. do. mit Anteil i. Jaroschewo u. Sarbinowo	1233	111,5	108,5	1	.	1	1	11	28	12	300	28		
Taubenwalde, Kgl. Oberförst., m. Schutzbez. Rehhorst, Fennbrück, Langfurth, Seebrück, Glembitz, Kerngrund und Mittelwalde	14801	5019	209	93	3	4653	61	15	82	44	.	59		
Venetia, Pfarrgut, z. Gem. V. geh.	1014	97	90	6	.	.	1	10	27	11	4	36		
Wartenberg, Kgl. Domäne	2945	329	304	12	.	5	8	41 u. 20 Fohlen	104	5	800	5	☞ Znün 62 Priv.-Beschälstat., Schafzucht	
Weldin, Restgut, z. Gem. W. geh.	276	43	34	.	3	5	1	5	17	8	.	23		
do. Gut, do.	3303	.	.	.	.	.	.	.	.	.	.	.		
Welna-Forst, Gut, z. Gem. Skorken geh.	2100	120	105	2	.	10	1	2	19	50	8	.	☞ Janowitz 37	

Name des Besitzers	Name des I. Pächters II. Verwalters	Post-, Telegraphen- und Eisenbahnstation mit Angabe der km Entfernung	Kirchspiele a) evangel. b) kathol.	I. Standesamts- bezirk II. Stadt- bzw. Polizeidistrikt	Sitz des Amts- gerichts
Anton Bachorski					
Sz. Bogorya v. Buczkowski a. Tillitz (Tylice), Kr. Thorn	II. Wiktor von Barański				
Adalbert Ciemnociowski					
Wladislaus Marosz		3,9 Gonsawa PT	a) Rogowo	I. Gonsawa	Znün
Josef Smiejkowski		10,6 Znün E	b) Gonsawa	II. do.	
Franz Wieczorek		Schelejewo EKlb			
Johann Wieczorek					
Valentin Wieczorek					
M. von Unruh und Frau	II. Josef Dyament	2,9 Podobowitz PTE	a) Znün b) Juncewo	I. Podobowitz in Kornthal II. Znün	do.
Georg Hennig		Koldromb PT Retsch E	a) Herrnkirch b) Koldromb	I. Herrnkirch II. Rogowo	do.
Vinzent Kruszka		1,8 Gorzyce PT	a) Znün	I. Podobowitz	do.
Melchior Napierala		3,2 Podobowitz E	b) Gorzyce	II. Znün	
Kasimir Lewandowski		1,9 Podobowitz PTE	a) Znün b) Cerekwica, Juncewo	I. Podobowitz in Kornthal II. Znün	do.
Kasimir von Kozłowski		0,8 Podobowitz PTE	a) Znün b) Cerekwica		
Karl Silber		3,0 Friedrichshöhe Sommerfeld EKlb	a) Rogowo b) Cerekwica	I. Podobowitz in Kornthal II. Znün	do.
Ignatz Kokocho		3,5 Znün EKlb 6,8 Znün PTE	a) Znün b) Gora	I. Znün Ldbz. II. Znün	do.
Stanislaus von Moszeński		2,9 Wapno PTE	a) Lindenbrück b) Srebrnagora	I. Sartschin in Lindenbrück II. Janowitz	do.
Katholische Kirche zu Srebrnagora	I. Peter Stachowiak				
Ignatz Krol					
Michael Kruszka		5,0 Znün PTE	a) Znün b) Gorzyce	I. Birkenfelde II. Znün	do.
Thomas Kruszka					
Wilhelm Lehmann					
Fiskus	II. Wilh. Bathe, Kgl. Oberförster	5,3 Goscieszyn PT 5,2 Schelejewo EKlb 14,0 Mogilno E	a) Josephowo b) Ryschewko	I. Rogowo Ldbz. II. Rogowo	do.
Katholische Kirche zu Venetia	I. Franz Nyka	5,0 Gonsawa PT 7,0 Znün E Venetia EKlb	a) Znün b) Venetia	I. Gonsawa II. do.	do.
Fiskus	I. Otto v. Colbe, Lt. d. R.	1,5 Jadownik PTE	a) Bartschin b) Gora	I. Znün Ldbz. II. Znün	do.
Bernhard Bartel		6,0 Rogowo PT 3,0 Ottensund EKlb	a) Herrnkirch b) Ottensund	I. Rogowo II. do.	do.
Gemeinde Weldin					
Georg Henning		3,0 Koldromb PT 7,5 Janowitz E 4,0 Neitwalde EKlb	a) Herrnkirch b) Koldromb	I. Herrnkirch II. Rogowo	do.

Name des Gutes bzw. Ortes	Grund- steuer- Rein- ertrag M	Größe in Hektaren (abgerundet)							Viehstand					Angaben aller industriellen An- lagen und Fern- sprechanschlüsse
		Summe	Acker inkl. Gärten	Wiesen	Weiden	Holzungen	Unland, Hofräume, Wege usw.	Wasser	Pferde	Rindvieh		Schafe	Schweine	
										über- haupt	davon Kühe			
<b>Wieneck (Uschikowo),</b> Rittergut	7688	583	550	10	10	.	13	58	265	35	.	95	☛ Znín 50	
<b>Wola,</b> Rittergut .....	2940	353	270	13	.	5	6	65	39	140	45	.	94 ☛ Rogowo 3 Brennerei	
<b>Woycin,</b> Gut, z. Gem. W. geh.	2994	329	237	26	.	8	2	56	34	120	30	120	100 ☛ Bartschin 6 Wassermühle	
° <b>Zalesie,</b> Gut, z. Gem. Z. geh.	1509	.	.	.	.	.	.	.	.	.	.	.	.	
<b>Zerniki,</b> Gut, z. Gem. Z. geh.	795	73	59	8	3	.	2	1	9	27	8	.	23	
do. do. ....	828	90	86	4	.	.	.	.	12	45	18	.	50	
<b>Znín,</b> Pfarrgut, z. Gem. Z. geh.	909	94	86	5	2	.	1	.	11	40	18	.	60	
do. Gut, do. ....	1212	67	63,5	1,5	1,5	.	0,5	.	8	30	12	16	30	

## Verzeichnis

der während des Druckes eingetretenen Veränderungen, sowie der Druckfehler-berichtigungen.

- S. 16. Brenno, Gut, einzusetzen: Gesamtgr. 130 ha, dav. 75 ha Acker, 19 ha Wiesen, 6 ha Weiden, 25 ha Unland usw., 5 ha Wasser.
- „ 34. Roszkowko, Vorwerk, Verwalter Hartwig ist in Roszkowko, nicht in Roszkowo.
- „ 42. Osin, Restgut, einzusetzen: 35,5 ha Acker, 7,5 ha Wiesen, 2,5 ha Weiden, 2 ha Unland usw., 0,5 Wasser; Viehstand: 10 Kühe, 10 Schafe und 15 Schweine.
- „ 50. Groß-Sepno II, Rittergut: Besitzer heißt Zbigniew von Gorzenski-Ostoróg, nicht von Gorzenski-Ostoróg.
- „ 50. Gierlachowo, Rittergut, Besitzer heißt Modlibowski, nicht Modliebowski.
- „ 54. Szczodrowo, Rittergut, die Angaben der Gesamtgröße bis zur Postspalte streichen, dafür einsetzen: Gesamtgröße 359 ha, dav. 226 ha Acker, 125 ha Wiesen und 8 ha Unland, Wasser usw. Viehstand: 42 Pferde, 152 Rinder (dav. 34 Kühe). ☛ Kosten 103, Dampfziegelei und Feldbahn bis zur Staatsbahn, Dampfplugkultur. Bes. Frau Helene von Chłapowo-Chłapowska geb Gräfin von Mielzyska auf Bonikowo. Verwalter: Leon Doerffer in Mikoszki. Besitzer Bolesl. Speichert ist zu streichen.
- „ 70. Langes Vorwerk, Gut, die Angaben von Gesamtgröße bis Fernsprecherspalte streichen, dafür einsetzen: Gesamtgr. 198,5 ha, dav. 162,5 ha Acker, 14,4 ha Wiesen, und 21,3 ha Holzungen. Viehstand: 14 Pferde, 60 Rinder (dav. 25 Kühe).
- „ 72. Tierschtiegel, Schloß, Fideikommiß, muß heißen: Tirschtiegel.
- „ 74. Wischen, Gut, Bes. Adolf Meyer, einzusetzen: 29 ha Acker, 1 ha Wiesen, 26 ha Holzungen und 0,3 ha Unland usw. Viehstand: 2 Pferde, 18 Rinder (dav. 30 Kühe) und 8 Schweine.
- „ 98. Gluschin, Gut, z. Gem. geh., ist nachzutragen mit: Grundst. 723 M., Gesamtgr. 112 ha, davon 78 ha Acker, 10 ha Wiesen, 1 ha Weiden, 7,5 ha Holzungen, 15 ha Unland usw., und 0,5 ha Wasser. Viehstand: 10 Pferde, 28 Rinder (dav. 14 Kühe). Bes.: Katholische Kirche zu Gluschin. Pächter: B. Mizerka.

Name des Besitzers	Name des I. Pächters II. Verwalters	Post-, Telegraphen- und Eisenbahnstation mit Angabe der km Entfernung		Kirchspiele a) evangel. b) kathol.	I. Standesamts- bezirk II. Stadt- bzw. Polizeidistrikt	Sitz des Amts- gerichts
		km	Entfernung			
<b>Paul Wienecke,</b> Land- schaftsrat, Hauptm. a. D.		2,1	Kornthal PT Wienecke EK1b Znín E	a) Herrnkirch b) Góßlerhof	I. Podobowitz II. Znín	Znín
<b>Kurt Weise,</b> Leutn. d. R.		2,0	Friedrichs- höhe PTEK1b	a) Friedrichs- höhe b) Rogowo	I. Rogowo II. Gonsawa	do.
<b>Gustav Rust</b>		2,0	Schepanowo PT	a) Bartschin b) Schepanowo	I. Woycin II. Znín	do.
<b>Augustin Stefanowski</b>		4,0	Bartschin E Rogowo PTE	a) Rogowo b) Ryschewko	I. Rogowo Ldbz. II. Rogowo	do.
<b>Katholische Kirche</b> zu Zerniki		2,0	Herrnkirch PT Janowitz E	a) Herrnkirch b) Zerniki	I. Herrnkirch II. Janowitz	do.
<b>Carl Wilke</b>						
<b>Katholische Kirche</b> zu Znín, Nutz.: der jeweilige Weihbischof in Gnesen	I. Kasimir Kowalik	5,0	Znín PTE	a) Znín b) do.	I. Znín Ldbz. II. Znín	do.
<b>Ignatz Smorowski</b>						

- S. 104. Zlotnik, Rittergut, Besitzer heißt Glabisz, nicht Glablisz.
- „ 128. Grabow, Rittergut, einzusetzen: Viehstand: 18 Pferde, 70 Rinder (dav. 30 Kühe), 10 Schafe und 50 Schweine.
- „ 132. Leiperode, Restgut, die Angaben des Grundsteuer-Betrags bis zur Fernsprecher-Spalte streichen, dafür einsetzen: Grundst. 855 M., Gesamtgr. 71,5 ha, davon 65 ha Acker, 1,5 ha Wiesen, 5 ha Unland usw.; Viehstand: 8 Pferde, 48 Rinder (dav. 11 Kühe) und 36 Schweine.
- „ 138. Grimsleben, Kgl. Domäne: Beim Viehstand 400 Schafe einsetzen. ☛ Schrimm nicht 20, sondern 182; Verwalter heißt Hauk, nicht Hank.
- „ 148. Gultowy, Gut, Pächter heißt Ad. Graf von Bnin-Bninski, nicht Bnin-Buinski.
- „ 150. Königshof, Rittergut, Pächter heißt von Skrbensky, nicht von Skrebenski.
- „ 158. Obra-Mühle, Gut, die Angaben der Grundsteuer-Spalte bis zur Fernsprecher-Spalte streichen, dafür einsetzen: Grundst. 999 M., Gesamtgr. 185 ha, dav. 143 ha Acker, 21 ha Wiesen, 2 ha Weiden, 16 ha Holzungen und 1 ha Unland usw. Viehstand: 18 Pferde, 58 Rinder (davon 40 Kühe) und 60 Schweine.
- „ 166. Slomczyce, Rittergut, Besitzer heißt Johann Plewkiewicz, nicht Plewkiewiez.
- „ 190. Sagen, Rittergut, Bevollmächtigter heißt Szuldrzynski, nicht Szuldezynski.
- „ 234. Zielin, Gut, z. Gem. Z. geh., Grundst. 305 M., Gesamtgr. 37,3 ha, davon 35 ha Acker, 1,5 ha Wiesen, 0,5 ha Weiden, 0,3 ha Unland usw. Viehstand: 6 Pferde, 20 Rinder (dav. 9 Kühe) und 20 Schweine. ☛ Tremessen 35. Besitzer: Adolf Seel.
- „ 264. Schönsee, Rittergut, die Gesamtgröße-Angaben und die der einzelnen Kulturen streichen, dafür einsetzen: Gesamtgröße 624 ha, dav. 512 ha Acker, 62 ha Wiesen, 22 ha Weiden, 18 ha Unland usw. und 10 ha Wasser. Besitzer ist Ernst Buettner, nicht Frau Agnes Büttner.
- „ 264. Schönsee, Gut, Bes. Ernst Büttner mit allen Angaben streichen.
- „ 269. Kreis Witkowo. Amwald, Gut, Besitzer heißt Teofil von Baranowski, nicht Teofil von Baranowski.

# Ortsverzeichnis

zum

## Güteradreßbuch für die Provinz Posen.

Die hinter den Namen des Ortes stehenden Zahlen geben die Seiten an.  
Unter „C“ vermifste Orte siehe unter „K“.

Ablage, Obornik 78.  
Adamowo, Schmiegel 134.  
Adelnau, Kreis 2 ff.  
— Adelnau 2.  
Albertshof, Kempen 42.  
— Krotoschin 56.  
Albrechtshof, Samter 116.  
Alexanderfeld, Gostyn 20.  
Alexandern, Schubin 236.  
Alexanderruh, Jarotschin 34.  
Alexandrowo, Bomst 12.  
— Gostyn 22.  
— Znin 296.  
Algier, Neutomischel 74.  
Alsen, Strelno 248.  
Alt-Bialcz, Schmiegel 130.  
Alt-Borowko, Kosten 48.  
Altboyen, Schmiegel 130.  
Alt-Chojno, Rawitsch 112.  
Alt-Dalabuszki, Kosten 48.  
Alt-Dembiec, Kosten 52.  
Altdombrowa, Birnbaum 8.  
Alt-Dombrowo, Bomst 10.  
Altenburg, Strelno 244.  
Altenhof, Meseritz 64, 66.  
Alte Schäferei, Meseritz 68.  
Alt-Galenzewo, Wreschen 162.  
Alt-Golembin, Kosten 48.  
Altgörtzig, Birnbaum 6.  
Alt-Gostyn, Gostyn 22.  
Alt-Grabia, Hohensalza 208.  
Alt-Guhle, Rawitsch 110.  
Alt-Haus, Krotoschin 56.  
Althof, Bromberg 172.  
Althof, Witkowo 272.  
Althöfchen, Schwerin a. W. 158, 160.  
Althütte, Czarnikau 186.  
Alt-Kamienice, Ostrowo 90.  
Alt-Kobylin, Krotoschin 54.  
Altlatzig, Filehne 192.  
Alt-Laube, Lissa 62.  
Altlingen, Wirsitz 254.  
Alt-Lubosch, Kosten 52.  
Alt-Ossowo, Kosten 48.  
Alt-Pakschin, Witkowo 270.  
Alt-Pakszyn, s. u. Alt-Pakschin.  
Alt-Panigrodz, Wongrowitz 276.  
Alt-Sielec, Rawitsch 110, 112.  
Alt-Slonin, Kosten 52.  
Altsorge, Filehne 192.  
Altstadt, Samter 120.  
Alt-Sulaszewo, Kolmar 222.

Alt-Teich, Ostrowo 88.  
Alttomischel, Neutomischel 74.  
Amalienhof, Strelno 244.  
Amalienruh, Obornik 78.  
Ambach, Wirsitz 254.  
Amerika, Strelno 244.  
Amfluß, Wirsitz 254.  
Amilkarowo, Schubin 238.  
Amsee, Hohensalza 204, 216.  
Amwald, Witkowo 268, 299.  
Andrzejewo, Schroda 144.  
Aniela, Wirsitz 264.  
Anielin, Bromberg 180.  
— Gostyn 24.  
Aniolka II, Kempen 38.  
Annaberg, Posen-Ost 102.  
— Samter 122.  
— Strelno 244.  
Annahof, Meseritz 68.  
— Posen-Ost 102.  
Annamühle, Meseritz 74.  
Annapol, Jarotschin 30.  
— Rawitsch 116.  
Annarode, Koschmin 46.  
Annenhof, Schroda 156.  
Antoniewo, Wongrowitz 276.  
Antonin, Koschmin 46.  
— Obornik 78.  
— Ostrowo 90.  
— Posen-Ost 96.  
— Posen-West 104.  
— Schroda 154.  
Antonshof, Lissa 62.  
— Schroda 144.  
Antonswald, Samter 126.  
Arcugowo, Witkowo 268.  
Argenau, Hohensalza 204.  
Arkusdorf, Gnesen 196.  
Arndshof, Filehne 192.  
Arndtowo, s. u. Arndshof.  
Arturowo, Hohensalza 216.  
Ascherbude, Filehne 192.  
Aschheim, Witkowo 272.  
Attendorf, Fraustadt 14.  
Auerbachshütte, Kolmar 218.  
Augustenau, Mogilno 226.  
Augustenberg, Schroda 144.  
Augustenhof, Samter 116.  
— Wirsitz 268.  
Augustfelde, Wirsitz 254.  
Augustowo, Birnbaum 8.  
Augustsburg, Samter 122.

Augustuswalde, Bromberg 172.  
Augustynowo, Krotoschin 54.  
Axtfelde, Schroda 146.  
  
Babarki, Schrimm 136.  
Baben, Adelnau 2.  
Babin, Schroda 144.  
— Wreschen 162.  
Babki, Posen-Ost 98.  
Babki-Mühle, Posen-Ost 98.  
Baborowko, Samter 116.  
Baborowo, Obornik 78.  
Bachorzew, Jarotschin 30.  
Bachwitz, Bromberg 172.  
Badychow, Koschmin 44.  
Bagatela, Ostrowo 88.  
Bagdad, Wirsitz 258.  
Bagno, Schubin 238.  
Bagrowo, Schroda 144.  
Bakerode, Samter 116.  
Balcerkowo, Gnesen 196.  
Balino, Hohensalza 204.  
Balschau, Mogilno 232.  
— Znin 288.  
Bankwitz, Mogilno 226.  
Baran, Koschmin 44.  
Baranowek, Pleschen 94.  
Baranowo, Posen-West 104.  
— Schrimm 136.  
— Witkowo 274.  
— A, Strelno 252.  
Barbarki, Samter 124.  
Barchlin, Schmiegel 132.  
Barein, s. u. Bartschin.  
Bardo, Wreschen 162.  
Bärenberg, Hohensalza 216.  
Bargen, Fraustadt 16.  
Bärsdorf, Rawitsch 112.  
Bartelsee, Bromberg 172.  
— Wongrowitz 276.  
Bartoschewitz, Rawitsch 110.  
Bartschin, Schubin 236.  
Bärwalde, Mogilno 232.  
Baschkow, Krotoschin 54.  
Batkowo, Hohensalza 204.  
Bauchwitz, Meseritz 66.  
Baumgarten, Wirsitz 254.  
Beckerhof, Bromberg 172.  
Bednary, Posen-Ost 104.  
Beelitz, Bromberg 172.  
Behle, Czarnikau 186.



- Bekanowo, Znín 288.  
 Belencin, Bomst 10.  
 Bellwitz, Bomst 10.  
 Belsin, Czarnikau 186.  
 Bendlewo, Posen-West 104.  
 Bendlewo-Wronczyn, Posen-West 104.  
 Bendzieszyn, Ostrowo 88.  
 Bendzitowko, Hohensalza 204.  
 Bendzitowo, Hohensalza 204.  
 Bengdorf, Filehne 194.  
 Benglewo, s. u. Bengdorf.  
 Bemice, Krotoschin 54.  
 Bentschen, Meseritz 66.  
 Berdychowo I, Lissa 64.  
 — II, Lissa 64.  
 Berg, Birnbaum 10.  
 Bergelsdorf, Koschmin 42.  
 Bergen, Znín 288.  
 Bergenhorst, Kolmar 218.  
 Bergfeld, Bromberg 172.  
 Bergfried, Gostyn 20.  
 Bergheim, Bromberg 172.  
 Berghof, Lissa 60.  
 Bergvorwerk, Schroda 154.  
 Berkowo, Posen-Ost 98.  
 Berzyn, Bomst 12.  
 Betkowo, Kosten 52.  
 Betsche, Meseritz 66.  
 Beyerode, Gnesen 196.  
 Beyersdorf, Obornik 78.  
 Biadki, s. u. Ottilienhof.  
 Bialenschin, Obornik 78.  
 Bialenzyce, Wreschen 162.  
 Biale Piatkowo, Wreschen 164.  
 Bialezyce, s. u. Bialenzyce.  
 Bialoblott, Schubín 236.  
 Bialokosch, Birnbaum 6.  
 Bialoschewin, Znín 288.  
 Bialtsch, Birnbaum 6.  
 Biberfeld, Wongrowitz 276.  
 Biechowo, Geistl., Wreschen 162.  
 Bieczewo, Wreschen 162.  
 Bieczyn, Kosten 50.  
 Bieganin, Pleschen 92.  
 Bieganowo, Schroda 146.  
 — Wreschen 162.  
 Biegodzyn, Wirszitz 254.  
 Bielawy, Grätz 26.  
 — Koschmin 46.  
 — Samter 118.  
 — Schubín 236.  
 — Wirszitz 260.  
 — Wreschen 168.  
 Bielejewo, Jarotschin 36.  
 — Samter 118.  
 Bielice, Mogilno 230.  
 Bielsko, Birnbaum 6.  
 Bienemühl, Fraustadt 20.  
 Biernatki, Schrimm 138.  
 Bierschlin, Wreschen 162.  
 Bierzglinek, Wreschen 168.  
 Bieslin, Mogilno 226.  
 Bieslin I, Mogilno 226.  
 Biezdrowo, Samter 116.  
 Bilczew, Ostrowo 88.  
 Biniew, Ostrowo 88.  
 Binino, Samter 118.  
 Birkenau, Pleschen 92.  
 Birkenbusch, Schroda 156.  
 Birkenfelde, Kempen 38.  
 — Koschmin 44.  
 — Znín 288.  
 Birkenfurth, Obornik 80.  
 Birkenhain, Mogilno 226.  
 Birkenhof, Gnesen 196.  
 Birkenrode, Gnesen 198.  
 Birkenstein, Krotoschin 56.  
 Birkenwalde, Schildberg 126.  
 Birkhausen, Bromberg 172.  
 Birkholz, Znín 288.  
 Birnbaum, Kreis 6 ff.  
 — Birnbaum 6.  
 Bischke, Kolmar 218.  
 Bischofssee, Gnesen 196.  
 Bischofsheide, Ostrowo 88.  
 Bischofskrug, Gnesen 200.  
 Bischofsthal, Wirszitz 254.  
 Biskupice, Strelno 252.  
 Biskupin, Znín 288.  
 Biskupitz, Posen-Ost 96.  
 — Kgl., Schroda 148.  
 Bismarcksfelde, Gnesen 196.  
 Bismarckshöhe, Czarnikau 188.  
 Bistritz, Mogilno 226.  
 Bitterfeld, Posen-Ost 96.  
 Blankensee, Krotoschin 58.  
 Blawaty, Strelno 244.  
 Blażewo, Schrimm 136.  
 Bledzianow, Adelnau 4.  
 Blesen, Schwerin a. W. 160.  
 Błociszewo, Schrimm 136.  
 Błocko, Bomst 10.  
 Błotnik, Bomst 12.  
 Blumenberg, Strelno 252.  
 Blumendorf, Strelno 244, 250.  
 Blumenthal, Wirszitz 262.  
 Blumwiese, Bromberg 172.  
 Blütenau, Mogilno 226.  
 Bnin, Wirszitz 264.  
 Bobelwitz, Meseritz 66.  
 Bobrowke, Neutomischel 76.  
 Bobrownik, Schildberg 126.  
 — Wongrowitz 276.  
 Bobulezyn, Samter 122.  
 Bodzewko, Gostyn 20.  
 Bodzewo, Gostyn 20.  
 Bogacin, Bromberg 180.  
 Bogdanowo, Wongrowitz 284.  
 Bogdanka, Znín 290.  
 Boguschin, Jarotschin 34.  
 — Schmiegel 130.  
 Boguslaw, Jarotschin 32.  
 Boguslawski, s. u. Preußenwald.  
 Bogwidz, Pleschen 96.  
 Bojanitz, Lissa 60.  
 Bojanitze, Gnesen 198.  
 Bojnice, Schroda 144.  
 Bolechowo, Posen-Ost 96.  
 Boleslawice, Posen-West 104.  
 Bolewitz, Neutomischel 74.  
 Bölka-Mühle, Znín 288.  
 Bollwitz, Neutomischel 74.  
 Bolukowko, Posen-Ost 102.  
 Bombolin, Hohensalza 204.  
 Bomst, Kreis 10 ff.  
 — Bomst 10.  
 Boncza, Czarnikau 190.  
 Bonczew, Jarotschin 36.  
 Bonczyllas, Gostyn 26.  
 Bonikowo, Kosten 48.  
 Bonk, Schubín 242.  
 Bonkowo, Hohensalza 204.  
 Borekau, Mogilno 226.  
 Boreczek, Schrimm 140.  
 Borek, Koschmin 42.  
 — Schildberg 130.  
 — Schmiegel 132.  
 — Wirszitz 264.  
 Boremski, Lissa 60.  
 Borkendorf, Kolmar 224.  
 Borkenmühle, Kolmar 222.  
 Borki, Bomst 14.  
 Borkowo, Hohensalza 204.  
 — Wreschen 162.  
 Borowiec, Pleschen 96.  
 Borowiec-Mühle, Jarotschin 36.  
 Borownik, Samter 122.  
 Borowo, Kosten 48.  
 — Schroda 146.  
 Borowomühle, Kolmar 218.  
 Bortlisczewko, Posen-West 106.  
 Boruchowo IX, Obornik 78.  
 Boruschin, Obornik 78.  
 Boruszyn, s. u. Boruschin.  
 Borutschin, Pleschen 92.  
 Borzejewo, Schroda 146.  
 Borzykowo, Wreschen 162.  
 Borzyslaw, Grätz 28.  
 Boszkowo, Schmiegel 130.  
 Böhkenwalde, Bromberg 172.  
 Botschkow, Ostrowo 88.  
 Bozacin, Krotoschin 54.  
 — Znín 288.  
 Bozawola, Kosten 48.  
 Bozejewice, Strelno 244.  
 Bozejewiczki, Znín 288.  
 Brachfelde, Wongrowitz 276.  
 Bracholin, Wongrowitz 276.  
 Braciszewo, Gnesen 198.  
 Braczewo, s. u. Bronschewo.  
 Brahnau, Bromberg 172.  
 Brahtal, Bromberg 182.  
 Brand, Posen-West 106.  
 — Schrimm 140.  
 Branno, Hohensalza 212.  
 Brätz, Meseritz 66.  
 Brausendorf, Meseritz 68.  
 Brdowo, Wongrowitz 276.  
 Breitenfelde, Witkowo 276.  
 Breitenhof, Bromberg 176.  
 Brenno, Fraustadt 16, 298.  
 Briese, Filehne 192.  
 Briesen, Czarnikau 188.  
 — Obornik 78.  
 — Schroda 146.  
 Brigitka, Krotoschin 54.  
 Brodden, Kolmar 224.  
 Brodki, Neutomischel 74.  
 Brodnica, Schrimm 136.  
 Brodowo, Schroda 146.  
 Brody, Neutomischel 74.  
 Brodziszewo, s. u. Sachsenhof.  
 Bromberg, Regierungsbezirk 171 ff.  
 — Kreis 172 ff.  
 — Bromberg 172.  
 Broniewice, Mogilno 226.  
 Broniewo, Hohensalza 204.  
 — Wirszitz 254.  
 Bronikowo, Meseritz 68.  
 — Schmiegel 130.  
 Bronislaw, Schroda 156.  
 — Strelno 244, 250.  
 Bronislawki, Gostyn 22.  
 Broniszewo, Wreschen 162.  
 Bronschewo, Obornik 82.  
 Brostek, Schroda 152.  
 Brostowo, Wirszitz 254.  
 Brozki, Witkowo 268.  
 Bruchwald, Schmiegel 130.  
 Bruczkow, Koschmin 42.  
 Brudnia, Hohensalza 204.  
 Brudzyn, Znín 288.  
 Brühlisdorf, Bromberg 176.  
 Brunnen, Schrimm 138.

- Brunow, Pleschen 92.  
Brylewo, Lissa 60.  
Brzeg, Czarnikau 192.  
Brzesc, Strelno 244.  
Brzesnica, Schrimm 136.  
Brzeziak, Schroda 146.  
Brzezie, s. u. Birkenau.  
Brzeziny, Schroda 150.  
Brzeziak, Schmiegel 132.  
Brzostkow, Jarotschin 30.  
Brzostow, Jarotschin 32.  
Brzostownica, s. u. Berghof.  
Brzoza, Samter 118.  
Brzozogay, Gnesen 198.  
Brzozowice Koszucki, Schroda 150.  
Brzostownia, Schrimm 136.  
Brzyskorzystewko, Znin 288.  
Brzyno, Samter 116.  
Buchaliniec, Jarotschin 34.  
Buchberg, Samter 124.  
Buchen, Wirsitz 260.  
Buchenhagen, Schroda 146.  
Buchfelde, Mogilno 226.  
Buchwald, Fraustadt 16.  
— Fraustadt 18.  
— Koschmin 42.  
— Obornik 78.  
Buchwalde, Kolmar 222.  
Buchweide, Posen-West 108.  
Buchwerder, Neutomischel 74.  
Bucz, Schmiegel 132.  
Buczkowo, Hohensalza 204.  
Budy, Schildberg 126.  
Budziaki, Hohensalza 210.  
Budziechewo, Wongrowitz 276.  
Budzyn, Schrimm 142.  
Bugaj, Wreschen 164.  
Bugwitz, s. u. Bogwizd.  
Buk, Grätz 26.  
Bukowiec, Neutomischel 74.  
Bukwitz, Fraustadt 16, 18.  
Bulakow, Koschmin 44.  
Bülwsthal, Obornik 78.  
Burbach, Obornik 84.  
Bürgerwiesen-Koschmin, Koschmin 46.  
Busch, Strelno 252.  
Buschdorf, Obornik 78.  
Buschewo, Samter 116.  
Buschkowitz, Schroda 148.  
Buschkowo, Bromberg 172.  
Buszewo, s. u. Buschewo.  
Büttkau, Posen-West 108.  
Bylino, Schroda 150.  
Byschewo, Bromberg 172.  
Bythin, Samter 116.  
Bytkowo, s. u. Büttkau.  
Bytow, Strelno 244.  
Bzowo, s. u. Sagen.
- Cäcilienhof, Schildberg 126.  
Celestynowo, Schrimm 136.  
Celinki, Schmiegel 132.  
Ceradz dolny, Samter 116.  
Cerekwica, Znin 288.  
Cerekwice, Posen-West 104.  
Chalawy, Schrimm 142.  
Chalin, Birnbaum 6.  
Charbin, Witkowo 268.  
Charcic, Birnbaum 6.  
Charlottenburg, Wirsitz 254.  
Charlottenhof, Czarnikau 186.  
— Jarotschin 36.  
— Wongrowitz 280.
- Charlottenhütte, Schildberg 130.  
Charzewo, Gnesen 198.  
Chaszczew, Jarotschin 36.  
Chausseehaus, Posen-West 110.  
Chawlodno, Wongrowitz 284.  
Chelczonka, Bromberg 172.  
Chelmce, Dorf, Strelno 244.  
— Kolonie, Strelno 244.  
Chelmitzki, Strelno 244.  
Chełmno, Samter 118.  
Chichoeki, Hauland II, Birnbaum 8.  
Chlapowo, Kosten 48.  
— Schroda 146.  
Chlastawe, s. u. Klastawe.  
Chlemo, s. u. Cäcilienhof.  
Chlewisk, Samter 116.  
Chlewo, s. u. Cäcilienhof.  
Chludowo, Posen-Ost 96.  
Chmielewo, Obornik 80.  
Chmielnik, Posen-West 104.  
Chmielnikowo, Lissa 64.  
Chobielin, Schubin 236.  
Chobieliner Mühle, Schubin 236.  
Chocicza, Schroda 156.  
Chocischewe, s. u. Chocischewo.  
Chocischewo, Wongrowitz 276.  
Chomencice, Posen-West 104.  
Chomiazia, s. u. Chomionza.  
Chomionza, Znin 294.  
Choryn, Kosten 48.  
Chorzałki, Schroda 148.  
Chorzemin, Bomst 10.  
Chorzew, Pleschen 92.  
Chotow, Ostrowo 88.  
Choyna, Wongrowitz 278, 284.  
Choyno, Samter 118.  
Chrapplewo, Neutomischel 76.  
— Samter 122.  
— Schubin 236.  
Chrostowo, Hohensalza 206.  
— Kolmar 220.  
Chrustowo, Obornik 78.  
— Wreschen 164.  
Chrusty, Samter 120.  
Chruszczy, Adelnau 2.  
Chrzanow, Pleschen 92.  
Chudzee s. u. Kahlhorst.  
Chwalencin, Jarotschin 36.  
Chwalencinek, Jarotschin 36.  
Chwalibogowko, Wreschen 162.  
Chwalibogowo b. S., Wreschen 162.  
— b. W., Wreschen 162.  
Chwaliszew I, Adelnau 2.  
— II, Adelnau 2.  
Chwaliszewo, Schubin 236.  
Chwalkemühle, Wirsitz 254.  
Chwalkowice, Wreschen 162.  
Chwalkowo, Gostyn 20.  
— Schrimm 136.  
— Schroda, s. u. Marthashagen.  
Chytrowo, Jarotschin 32.  
Cichowo, Kosten 48.  
Ciechrz, Strelno 244.  
Cielimowo, Witkowo 268.  
Cielle, Bromberg 172.  
Cielmice, Koschmin 46.  
Cierplewo, Bromberg 172.  
Ciesla, Obornik 78.  
Ciesle, Grätz 28.  
Cieśle, Pleschen 92.  
Cieslin, Hohensalza 206.  
Cilez, Jarotschin 32.  
Cischkowo, Czarnikau 188.  
Ciswica, Jarotschin 32.  
Cmachówko, s. u. Feldstadt.
- Cmachowo, s. u. Bakerode.  
Conzenau, Gostyn 20.  
Corda, Filehne 194.  
Coton, Znin 288.  
Cykówko, Schmiegel 132.  
Cykowo, Schmiegel 132.  
— Strelno 244.  
Czachniki, Posen-Ost 98.  
Czachorowo, Gostyn 20.  
Czachóry, Ostrowo 88.  
Czacz, Schmiegel 130, 134.  
Czajkowo, Gostyn 22.  
Czarkow, Kosten 48.  
Czarkowo, Gostyn 22.  
Czarnikau, Kreis 186 ff.  
— Czarnikau 188.  
Czarnotki, Schroda 146.  
Czarnotul, Mogilno 226.  
Czarnowke, Bromberg 174.  
Czarnylas, s. u. Wiesenhof.  
Czarnysad, Koschmin 42.  
Czartki, Schroda 150.  
Czaycze, Wirsitz 254.  
Czechel, s. u. Hofnungstal.  
Czechowo, Witkowo 268.  
Czekanow, Ostrowo 88.  
Czeluscin, Witkowo 268.  
Czerleinko, Schroda 146.  
Czerleino, Schroda 146.  
Czermin, s. u. Preußenau.  
Czerminek, Pleschen 92.  
Czerniak, Mogilno 226.  
Czerniejewo, Witkowo 268, 270.  
Czerwonawies, Kosten 48.  
Czeschewo, Wongrowitz 278.  
Czeslawitz, s. u. Koernersfelde.  
Czeszewo, s. u. Czeschewo.  
Czysciec, Samter 120.  
Czyste, Hohensalza 206.
- Dabrowa, Bomst, s. u. Alt-Dombrowo.  
— Samter 126.  
— Schrimm, s. u. Dombrowo.  
Dabrowa, Wirsitz 264.  
Dachowa, Schrimm 138.  
Dakowy mokre, Grätz 28.  
— suche, Grätz 28.  
Dalekie, Kosten 50.  
— Posen-West 108.  
Dalnepole, Samter 118.  
Damaslaw, Wongrowitz 278.  
Dambitsch, Lissa 62.  
Damme, Rawitsch 112.  
Danaborz, Wongrowitz 278.  
Danischin, Adelnau 2.  
Darnowo, Kosten 52.  
Daszewice I, Schrimm 136.  
— II, Posen-Ost 98.  
Debenke, Wirsitz 254.  
Dębiec, Znin 288.  
Dębno, s. u. Dembo.  
Dembe, Czarnikau 188.  
Dembicz, Schroda 146.  
Dembin, Samter 118.  
Dembina, Gostyn 22.  
— Schmiegel 132.  
Dembnica, Gnesen 198.  
Dembnitz, Gnesen 198.  
Demбно, Posen-West 104.  
— Wirsitz 256.  
Dembogora, Schubin 236.  
Dembowitz, Koschmin 46.  
Dembowo, Wirsitz 256.  
Dembrowo, Wirsitz 256.  
Desenberg, Schroda 146.

- Deutschendorf, Kolmar 222.  
 Deutschhof, Schildberg 126.  
 Deutsch-Jeseritz, Fraustadt 18.  
 — Kempe, Schroda 156.  
 — Poppen, Schmiegel 132.  
 — Presse, Schmiegel 132.  
 Deutschrode, Gostyn 20.  
 Deutschwarte, Schroda 152.  
 Deutschwehr, Rawitsch 112.  
 Deutsch-Wilke, Bomst 12.  
 — Zodien, Bomst 10.  
 Dlonie, Rawitsch 112.  
 Dłużyn, Schmiegel 132.  
 Dobbartin, Wirsitz 256.  
 Dobczyn, Schrimm 136.  
 Döbelwald, Birnbaum 10.  
 Dobieschau, Schubin 236.  
 Dobieszawitz, Hohensalza 204.  
 Dobieszewice, Mogilno 226.  
 Dobieszewiczki, Mogilno 226.  
 Dobieszewko, Schubin 236.  
 Dobra, Schildberg 126, 130.  
 Dobramysl, Lissa 64.  
 Dobrapomoc, Koschmin 46.  
 Dobrogoschütz, Hohensalza 206.  
 Dobrojewo, Samter 118.  
 Döbromil, Obornik 82.  
 Dobrydzial, Kempen 38.  
 Dobrygose, Kempen 38.  
 Dobrzyca, Krotoschin 54.  
 Dobrzyniewo, Wirsitz 256.  
 Dobska, Strelno 244.  
 Dolenga I u. II, Samter 124.  
 Doly, Kosten 50.  
 Dolzig, Schrimm 136.  
 — Podrzekta, Schrimm 136.  
 — Propsteivorw., Schrimm 136.  
 Domachowo, Gostyn 20.  
 Domanice, Koschmin 46.  
 Domanin, Kempen 38.  
 Domaradzitz, Rawitsch 112.  
 Dombke, Wirsitz 256.  
 Dombken, Hohensalza 204.  
 Dombrowa, Schildberg 126.  
 Dombrowka, Birnbaum 6.  
 — Bomst 10.  
 — Gostyn 22.  
 — Posen-West 104.  
 — Schildberg 126.  
 Dombrowken, Hohensalza 206.  
 Dombrowko, Mogilno 226.  
 — Schubin 236.  
 Dombrowo, Jarotschin 32.  
 — Krotoschin 54.  
 — Meseritz 66.  
 — Schrimm 140.  
 — Wreschen 162.  
 Donaborow, Kempen 38.  
 Donatowo, Kosten 48.  
 Dopiewiec, Posen-West 106.  
 Dopiewo, Posen-West 106.  
 Dormowo, Meseritz 66.  
 Dorothenhof, Koschmin 44.  
 Doruchow, Schildberg 126.  
 Drachowko, Witkowo 270.  
 Drageschneidemühle, Filehne 192.  
 Dragsfeld, Filehne 192.  
 Drapak, Grätz 30.  
 Dratzig, Filehne 192, 194.  
 Dratzigmühle, Filehne 194.  
 Dreibergen, Obornik 78.  
 Dreiblock, Kolmar 224.  
 Dreibüchenkrug, Birnbaum 6.  
 Dreifrei, Meseritz 66.  
 — Heidemühle, Meseritz 66.  
 Dreisee, Kolmar 224.  
 Drowenca, Posen-West 110.  
 Drewno, Znin 288.  
 Driween, Birnbaum 6.  
 Drobnin, Lissa 60.  
 Drogi, Rawitsch 112.  
 Drogoszewo, Gostyn 26.  
 Dronkau, Schrimm 138.  
 Dronzo, Wirsitz 256.  
 Drosenau, Pleschen 92.  
 Drozdzyce, Kosten 50.  
 Drożdżyny, Schildberg 128.  
 Druzyn, Grätz 28.  
 Drzentschewo, Gostyn 20.  
 Drzewce, Gostyn 20, 22.  
 Drzonzgowo, Schroda 146.  
 Dubinko, Rawitsch 112.  
 Dulinowo, Czarnikau 192.  
 Dulsk, Hohensalza 206.  
 Durowo, Wongrowitz 278.  
 Dürrlettel, Meseritz 66.  
 Dusin, Gostyn 22.  
 Dworzyska, s. u. Elsenau.  
 Dziadkowo, Gnesen 198.  
 Działy, Posen-West 110.  
 Dzialyn, Gnesen 198.  
 Dziarnowo, Hohensalza 210.  
 Dzidno, Bromberg 174.  
 Dzidzinek, Bromberg 174.  
 Dziecmiarki, Gnesen 198.  
 Dziecmierowo, Schrimm 138.  
 Dziekanka, Gnesen 198.  
 — Schubin 236.  
 Dziekanowitz, Gnesen 198.  
 Dziekczyn Lapaj, Znin 288.  
 Zielice, Krotoschin 54.  
 Dziembowo, Kolmar 218.  
 Dziennitz, Hohensalza 206.  
 Dzientschin, Gostyn 24.  
 Dzierzanow, Koschmin 44.  
 Dzierznica, Schroda 146.  
 Dziaza, Hohensalza 206.  
 Dziunin, Wirsitz 256.  
 Dzwina, Bomst 14.  
 Ebenfelde, Witkowo 270.  
 Ebeningen, Wreschen 162.  
 Eberhardslust, Posen-West 104.  
 Eberspark, Wirsitz 260.  
 Eckardtsefelde, Znin 288.  
 Eckstelle, Obornik 78.  
 — II, Obornik 78.  
 Edmundshof, Meseritz 66.  
 Eduardsfelde, Posen-West 104.  
 Edwinshof, Hohensalza 206.  
 Ehrbardorf, Filehne 194.  
 Eichberg, Filehne 194.  
 — Kolmar 224.  
 — Samter 126.  
 — Schwerin a. W. 158.  
 Eichenau, Bromberg 176.  
 — Kolmar 220.  
 — Obornik 80.  
 — Posen-Ost 98.  
 Eichenbronn, Rawitsch 112.  
 Eichenhagen, Obornik 78.  
 Eichenhain, Schubin 236.  
 Eichenheim, Gnesen 198.  
 Eichenhöhe, Koschmin 44.  
 Eichenhorst, Grätz 28.  
 — Neutomischel 74.  
 Eichenried, Jarotschin 32.  
 — B., Jarotschin 32.  
 Eichenrode, Wirsitz 256.  
 Eichfelde, Schubin 236.  
 — Wirsitz 256.  
 Eichgrund, Mogilno 226.  
 Eichhof, Gnesen 200.  
 — Gostyn 24.  
 Eichkrug, Posen-West 110.  
 Eichquast, Obornik 82.  
 Eichrode, Schrimm 144.  
 Eichthal, Hohensalza 206.  
 Eichvorwerk, Meseritz 72.  
 — Schwerin a. W. 160.  
 Eichwald, Krotoschin 56.  
 Eichwalde, Wirsitz 262.  
 Eisenhammer, Kolmar 218.  
 Eitelsdorf, Znin 290.  
 Eleonorenhof, Wirsitz 254.  
 Elisenhof, Schubin 236.  
 Elisenwalde, Jarotschin 32.  
 Ellenau, Bomst 10.  
 Ellensee, Schroda 156.  
 Elsenau, Schrimm 138.  
 — Wongrowitz 278.  
 Elsendorf, Bromberg 176.  
 — Hohensalza 218.  
 Elsenheim, Hohensalza 206.  
 Elsenhof, Hohensalza 206.  
 Elsensee, Schubin 240.  
 Elstern, Koschmin 42.  
 Emchen, Schrimm 136.  
 Emilianowo, Samter 118.  
 Emilianau, Bromberg 172.  
 Emilienhof, Kempen 40.  
 Emilienhöhe, Obornik 82.  
 Emilshof, Krotoschin 54.  
 Emmingen, Hohensalza 212.  
 Engelheim, Kempen 38.  
 Engelmühle, Schildberg 130.  
 Entenpuhl, Bromberg 182.  
 Erholung, Samter 122.  
 Erikfelde, Wirsitz 268.  
 Erlau, Wirsitz 256.  
 Erlengrund, Birnbaum 8.  
 Erlenhain, Obornik 78.  
 Erlenhof, Grätz 30.  
 Erenkamp, Kosten 52.  
 Erlenthal, Schildberg 128.  
 Ernestinowo, Meseritz 74.  
 Eschenwalde, Meseritz 66.  
 Eschwalde, Schroda 152.  
 Esterpole, Schrimm 136.  
 Eugenienhof, Schrimm 140.  
 Eulenberg, Birnbaum 6.  
 Exin, Schubin 236.  
 Fabianow, Jarotschin 32.  
 Fahnenberg, Hohensalza 216.  
 Falkenau, Gnesen 198.  
 Falkenberg, Bromberg 174.  
 Falkenhain, Schildberg 128.  
 Falkenrode, Schroda 148.  
 Falkenstern, Posen-Ost 98.  
 Falkenwalde, Schwerin a. W. 158.  
 Falkstädt, Jarotschin 34.  
 Fasanerie, Rawitsch 116.  
 Fausinowo, Bomst 14.  
 Fehlen, Bomst 10.  
 Feldstedt, Samter 116.  
 Felixowo, Schrimm 136.  
 Fennbrück, Znin 296.  
 Ferdinandshof, Wirsitz 256.  
 Ferdinandsruh, Wirsitz 256.  
 Ferguson, Wirsitz 256.  
 Fialkowo, Posen-West 104.  
 Fichtenau, Bromberg 178.  
 Fichtenhof, Gostyn 20.

- Filehne, Kreis 192 ff.  
— Filehne 194.  
Filehner-Papiermühle, Filehne 194.  
Fitzerie, Czarnikau 188.  
Florowo, Wirsitz 256.  
Florynki, Gostyn 22.  
Flottwell, Wirsitz 256.  
Flußvorwerk, Meseritz 68.  
Follstein, Filehne 194.  
Folusch, Rawitsch 116.  
Folwark, Witkowo 270.  
Forbach, Hohensalza 206.  
— Posen-Ost 98.  
Frankow, Koschmin 44.  
Frankowo, Lissa 60.  
Frankpol, Kempen 38.  
Franulka, Wreschen 164.  
Franzenhof, Bromberg 182.  
Franzensfeld, Krotoschin 56.  
Franziskaner, Gnesen 198.  
Franziskowo, Jarotschin 32.  
Frasunek, Gostyn 22.  
Fratzig, Czarnikau 188.  
Frauendorf, Gostyn 24.  
Frauengarten, Wongrowitz 278.  
Fraustadt, Kreis 14 ff.  
— Fraustadt 16.  
Freidorf, Bromberg 174.  
Freihof, Mogilno 226.  
Freithal, Samter 120.  
— Wirsitz 256.  
Freudenau, Grätz 30.  
Frieddorf, Bromberg 174.  
Friedenfeld, Bomst 12.  
Friedenhorst, Meseritz 66.  
Friederikenau, Jarotschin 36.  
Friederikenhof, Gostyn 20.  
Friedrichseck, Schrimm 144.  
Friedrichsfelde, Hohensalza 206.  
— Wongrowitz 278.  
Friedrichshof, Bomst 12.  
Friedrichshöhe, Wirsitz 256.  
— Znín 290.  
Friedrichslinde s. u. Bentschen.  
Friedrichsruh, Gnesen 198.  
Friedrichstein, Witkowo 270.  
Friedrichsthal, Fraustadt 18.  
Friedrichswalde, Znín 290.  
Friedrichsweiler, Rawitsch 112.  
Friedrich-Wilhelmsmühle, Bromberg 174.  
Friemark, Wongrowitz 278.  
Fuchsberg, Schwerin a. W. 160.  
Fünfhöfen, Strelno 244.  
Fürstenau, Witkowo 270.  
Fürstentift, Krotoschin 56.
- Gabryelin, Bromberg 180.  
Gądkı, s. u. Gondek.  
Gado, Mogilno 228.  
Gaj, Schrimm 136, 138.  
— Witkowo 270.  
Gajewo, Schrimm 136.  
Galonski, Koschmin 46.  
Galowo, Samter 118.  
Garbatka, Obornik 86.  
Garby, Posen-Ost 98.  
— Schroda 146.  
Garbz, Posen-Ost 100.  
Garganowo, Obornik 84.  
Garthe, Lissa 60, 62.  
Garzyn, Lissa 60.  
Gasiórowo, Jarotschin 36.  
Gatsch, Obornik 82.
- Gay, Samter 122.  
Gembitz, Czarnikau 188.  
— Gostyn 22.  
— Mogilno 226.  
Georgenburg, Mogilno 226.  
Georgenhof, Schroda 146.  
Georgenhöh, Gostyn 22.  
Georgsdorf, Meseritz 66, 68.  
Gerlachowo, Rawitsch 110.  
Gernheim, Wirsitz 256.  
Gerrin, Filehne 194.  
Gersdorff, Lissa 60.  
Getau, Hohensalza 218.  
Geyersdorf, Fraustadt 16.  
Giecz, Schroda 146.  
Gierlachowo, Kosten 50, 298.  
Giranowo, Schubin 238.  
Gizewo, Strelno 244.  
Glasberg, Meseritz 68.  
Glashütte, Kolmar 222.  
— Meseritz 70.  
Glembitz, Znín 296.  
Glembokie, Gnesen 198.  
— Posen-Ost 98.  
— Strelno 244.  
Glembotschek, Obornik 78.  
Glembuchvorwerk, Meseritz 72.  
Glesno, Wirsitz 258.  
Gleszczonek, Wirsitz 258.  
Glinka, Schroda 154.  
Glinka, Geistl-, Schroda 146.  
— Herrschaftl-, Schroda 146.  
Glinki, Posen-West 106.  
Glinno, Wongrowitz 278.  
Glinnow, Posen-Ost 98.  
Glisnica, Adelnau 2.  
Gloginin, Koschmin 46.  
Głogowiec, Mogilno 226.  
Głogowiniec, s. u. Zwölfhufen.  
Głogowko, Gostyn 20.  
Głogowo, s. u. Herzogstein.  
Głowienka, Posen-Ost 98.  
Głowno b. Pudewitz, Posen-Ost 98.  
Głowy, Znín 290.  
Głoykowo, Hohensalza 206.  
Głozyna, Witkowo 268.  
Głozyny, Witkowo 270.  
Głuchowo, Kosten 50.  
— Posen-West 106.  
— Samter 124.  
Glücksburg, Jarotschin 32.  
Glückshof, Schildberg 128.  
Glupon, Neutomischel 76.  
Gluschin, Posen-Ost 98, 299.  
Gluski, Pleschen 94.  
Gluski, s. u. Lekow.  
Glusza-See, Bromberg 186.  
Głuszyna, s. u. Gluschin.  
Gnesen, Kreis 196 ff.  
— Gnesen 198.  
Gnielke, Wirsitz 262.  
Gniewkowitz, Hohensalza 206.  
Gniewkowo, Gnesen 198.  
Gniewowo, Schmiegel 134.  
Gnin, Grätz 28.  
Gnojno, Hohensalza 206.  
Gnuschin, Samter 118.  
Gnuszyn, s. u. Gnuschin.  
Gocanowo, Strelno 244.  
Gocanuwo, Strelno 244.  
Goczalkowo, Witkowo 270, 272.  
Godawy, Znín 290.  
Godurowo, Gostyn 22.  
Godziszewo, Bomst 12.  
— Kosten 50.
- Gogolewo, Gostyn 22.  
— Schrimm 144.  
Gogolin, Bromberg 174.  
Gogolinke, Bromberg 174.  
Gogulkowo, Znín 290.  
Gohlau, Gnesen 198.  
Gola, Gostyn 22.  
Golaschin, Obornik 78.  
Goldfeld, Bromberg 174.  
Goldmark, Bromberg 174.  
Golejewko, Rawitsch 112.  
Golejewo, Strelno 246.  
Golembitz, Lissa 60.  
Golembowo, Obornik 80.  
Golencin, Posen-Ost 98.  
Golimowo, Witkowo 270.  
Golina, Jarotschin 32.  
Golinka, Jarotschin 32.  
Gollantsch, Wongrowitz 278, 284.  
Gollnitz, Fraustadt 16.  
Gollmütz, Schwerin a. W., 158.  
Goluchow, Pleschen 92.  
Golun, Posen-Ost 98.  
Goluski, Posen-West 106.  
Gombin, Schubin 236.  
Goncarzewo, Bromberg 180.  
Gondek, Schrimm 138.  
Gondes, Bromberg 174.  
Gönne, Kolmar 224.  
Gonsawa, Znín 290.  
Gonsawy, s. u. Ilsenau.  
Goplo, Strelno 248.  
Góra, Hohensalza 210.  
Gora, Jarotschin 32.  
— Mogilno 226.  
— Posen-Ost 98.  
Góra, Schrimm 142.  
Gora, Znín 288, 290.  
Goranin, Witkowo 270.  
Goray, Czarnikau 188.  
— Schwerin a. W. 158.  
Gorazdowo, Wreschen 162.  
Goreczki, Koschmin 46.  
Gorka, Obornik 80.  
Górka, Posen-West 110.  
Gorka, Schrimm 138.  
— Wirsitz 258.  
Górka duchowna, Schmiegel 132.  
Gorki, Strelno 246.  
Górki dąbskie, s. u. Gorki domskie.  
Gorki domski, Schubin 236.  
Gorschen, Hohensalza 206.  
Gorsko, Bomst 12.  
Gorszewice, Samter 118.  
Góry, Jarotschin 32.  
Goryszewo, Mogilno 226.  
Gorzewo, Wongrowitz 278.  
Górzno, s. u. Gurzno.  
Gorzuchowo, Gnesen 202.  
Gorzyce, Jarotschin 36.  
— Kosten 50.  
— Wreschen 164.  
— Znín 290.  
Gorzyczki, Kosten 50.  
Gorzyn, Birnbaum 6.  
— Bromberg 180.  
Goscheschin, Znín 290.  
Gosciejewo, Koschmin 44.  
Goscieradz, Bromberg 174.  
Goscieszyn, Bomst 10.  
— Znín, s. u. Goscheschin.  
Gosdau, Wreschen 162.  
Gofslershof, Znín 290.  
Gostkowo, Rawitsch 112.  
Gostombka, Znín 290.

- Gostyczyn, Ostrowo 88.  
 Gostyn, Kreis 20 ff.  
 — Gostyn 22.  
 Gotthelf, Lissa 64.  
 Gottlob, Mogilno 226.  
 Gozdanin, Mogilno 226.  
 Gozdawa, Mogilno 228.  
 Gozdowo, Wreschen 162.  
 Gozdowo-Mühle, Wreschen 162.  
 Gozdzychowo, Schmiegel 132.  
 Grab, Jarotschin 36.  
 Grabianowo, Schrimm 136.  
 Grabitz, Birnbaum 10.  
 Grabonóg, Gostyn 22.  
 Graboschewo, Znin 290.  
 Graboszewo, Wreschen 162, 164.  
 — Znin, s. u. Graboschewo.  
 Grabow, Schildberg 128, 299.  
 Grabowiec, Lissa 62.  
 — Samter 118.  
 Grabowo, Wongrowitz 278.  
 — Wreschen 164.  
 Gramsdorf I, Obornik 80.  
 Granica, Lissa 62.  
 Graniecznik, Kosten 48.  
 Granówko, Kosten 50.  
 Granowo, Grätz 28.  
 Grätz i. P., Kreis 26 ff.  
 — Grätz 28.  
 — Hohensalza 218.  
 — Lissa 64.  
 Gregau, Wirsitz 260.  
 Grembanin, Kempen 40.  
 Grembow, Krotoschin 54.  
 — s. u. Grünthal.  
 Grenschin, Wongrowitz 278.  
 Grenzdorf, Wirsitz 258.  
 Grenzheide, Ostrowo 88.  
 Grenzhof, Schroda 156.  
 Greziny, s. u. Grenschin.  
 Grimslieben, Schrimm 138, 299.  
 Grobelka, Schrimm 140.  
 Grocholin, Schubin 238.  
 Grochowiska, Adl.-, Znin 290.  
 — Kgl., Znin 290.  
 Grodnica, Gostyn 22.  
 Grodziszczko, Samter 118.  
 Grodzisko, Gostyn 22.  
 — Pleschen 96.  
 Groitzig, Bomst 12.  
 Grolewo, Birnbaum 6.  
 Gromaden, Schubin 238.  
 — Wirsitz 258.  
 Gromblewo, Grätz 28.  
 Gromkow, Rawitsch 114.  
 Gronsko, Neutomischel 76.  
 Groß-Baba, Mogilno 228.  
 Groß-Bartelsee, Bromberg 174.  
 Groß-Charciza, s. u. Groß-Gottschütz.  
 Groß-Dammer, Meseritz 68.  
 Großdorf, Bomst 12.  
 — Grätz 28.  
 — Posen-West 104.  
 Groß-Dreidorf, Wirsitz 262.  
 Groß-Drensen, Filehne 194.  
 Großendorf, Hohensalza 206.  
 Groß-Gay, Samter 118.  
 Groß-Golle, Wongrowitz 278.  
 Groß-Gorzyce, Adelnau 4.  
 Groß-Gottschütz, Wreschen 164.  
 Groß-Gutowy, s. u. Guthof.  
 Groß-Jeziory, Schroda 156.  
 Groß-Kempa, Schroda 156.  
 Groß-Kołuda, Hohensalza 206.  
 Groß-Kotten, Filehne 194.  
 Groß-Kreutsch, Fraustadt 16.  
 Groß-Krossingen, Obornik 80.  
 Groß-Kruscha, Strelno 246.  
 Groß-Lenka, Gostyn 22.  
 — Schmiegel 132.  
 Groß-Lenschetz, Birnbaum 6.  
 Großlinde, Schrimm 138.  
 Groß-Lissen, Fraustadt 16.  
 Groß-Lonsk, Bromberg 174.  
 Groß-Lubin, Jarotschin 32.  
 Groß-Lubowice, Gnesen 198.  
 Groß-Luttom, Birnbaum 6.  
 Groß-Morin, Hohensalza 206.  
 Groß-Münche, Birnbaum 6.  
 Groß-Nelke, Bomst 12.  
 Groß-Neudorf, Bromberg 176.  
 Groß-Opok, Hohensalza 208.  
 Groß-Przygodzice, Ostrowo 90.  
 Groß-Psarskie, Samter 118.  
 Groß-Rogaczewo, Kosten 52.  
 Groß-Rybno, Gnesen 198.  
 Groß-Samoklensk, Schubin 238.  
 Groß-Schittno, Bromberg 174.  
 Groß-Seppo I, Kosten 50.  
 — II, Kosten 50, 298.  
 Groß-Siekierki, s. u. Georgenhof.  
 Groß-Slawsk, Strelno 246.  
 Groß-Stupia, Schroda 146.  
 Groß-Smerzyn, Schubin 238.  
 Groß-Sokolnik, Samter 120.  
 Groß-Srocko, Kosten 50.  
 Groß-Starolenka, Posen-Ost 98.  
 Groß-Strzelec, Gostyn 22.  
 Groß-Suchorencz, Schubin 242.  
 Groß-Tarchaly, Adelnau 4.  
 Groß-Tillendorf, Fraustadt 16.  
 Groß-Tworsewitz, Lissa 62.  
 Groß-Wissek, Wirsitz 258.  
 Groß-Wlostowo, Gostyn 20.  
 Groß-Wudschin, Bromberg 176.  
 Groß-Wysocko, Ostrowo 88.  
 Grotwo, Hohensalza 208.  
 Grotkowo, Witkowo 270.  
 Grotnik, Fraustadt 16.  
 Grubowko, Kolmar 222.  
 Grudna, Neutomischel 76.  
 — Obornik 86.  
 Grudzielec, Pleschen 92.  
 Grünau, Wirsitz 262.  
 Grünberg, Samter 122.  
 Grünchen, Lissa 60.  
 Grune, Lissa 60, 62.  
 Grüneberg, Wirsitz 262.  
 Grüneiche, Rawitsch 114.  
 Grünfeld, Witkowo 270.  
 Grünfier, Filehne 194.  
 Grünfließ, Hohensalza 218.  
 Grünhagen, Schubin 238.  
 Grünhausen, Wirsitz 258.  
 Grünheide, Obornik 80.  
 — Posen-Ost 98.  
 Grünhof, Posen-Ost 98.  
 — Witkowo 270.  
 Grünsee, Bromberg 182.  
 Grüntal, Kolmar 218.  
 Grünthal, Krotoschin 56.  
 — Meseritz 70.  
 Grünwald, Kolmar 222.  
 Grunzig, Meseritz 68.  
 Gruszkowo, Schildberg 126.  
 Grylewo, Wongrowitz 278.  
 Gryzyn, Kosten 50.  
 Grzybno, Schrimm 138.  
 Grzybowo-rabierzyce, Witkowo 270.  
 Grzymyslawice, Wreschen 164.  
 Guhren, Czarnikau 188.  
 Gulcz, Filehne 194.  
 Gulczewko, Witkowo 272.  
 Gulczewo, Witkowo 272.  
 Gūldenau, Obornik 80.  
 Gultowy, Schroda 148, 299.  
 Gumnowitz, Bromberg 176.  
 Gumpertshof, Meseritz 68.  
 Güntergost, Wirsitz 258.  
 Gurostwo, Kosten 48.  
 Gurowo, Posen-West 104.  
 — Witkowo 272.  
 Gurschen, Fraustadt 16.  
 Gurschno, Lissa 60.  
 Gurzno, Lissa, s. u. Gurschno.  
 — Pleschen 92.  
 Gusch, Meseritz 72.  
 Gusswitz, Rawitsch 114.  
 Gustafowo, Strelno 246.  
 Gustawsrub, Meseritz 66.  
 Gustawowo, Pleschen 92.  
 Gutenwerder, Znin 292.  
 Gutfelde, Znin 292.  
 Gutheim, Mogilno 228.  
 Guthof, Wreschen 164.  
 Gutow, Pleschen 92.  
 Gwiazdowo b. K., Posen-Ost 98.  
 Habsberg, Mogilno 228.  
 Hahnau, Krotoschin 56.  
 Haidchen, Samter 126.  
 Halin, Schrimm 136.  
 Haltenau, Bromberg 176.  
 Hammer, Bomst 12.  
 — Czarnikau 188.  
 — Neutomischel 74.  
 Hammermühle, Kolmar 222.  
 — Schubin 238.  
 Hansdorf, Schubin 238.  
 Harbelyn, Schmiegel 134.  
 Harte, Rawitsch 114.  
 Hartigsheide, Obornik 80.  
 Haselau, Jarotschin 38.  
 Haydekrug, Lissa 62.  
 Hedingen, Schroda 148.  
 Hedwigsdorf, Schildberg 128.  
 Hedwigsfeld, Jarotschin 34.  
 Hedwigshof, Filehne 194.  
 — Wirsitz 258.  
 Hegewald, Samter 126.  
 Heickerode, Schroda 148.  
 Heidchen, Birnbaum 8.  
 — Wirsitz 262.  
 Heide-Dombrowka, Obornik 80.  
 Heidemühle, Meseritz 66, 68.  
 Heidevorwerk, Meseritz 68.  
 Heidewitz, Meseritz 70.  
 Heiligensee, Bomst 12.  
 Heinrichsau, Schroda 148, 152.  
 Heinrichsfelde, Posen-Ost 102.  
 Heinrichshof, Lissa 62.  
 Heinrichswalde, Meseritz 68.  
 Helenenau, Posen-West 106.  
 Helenenhof, Krotoschin 56.  
 Helenopol, Kosten 48.  
 — Krotoschin 54.  
 — Schmiegel 132.  
 Helenow, Schildberg 128.  
 Helenowo, Hohensalza 208.  
 Hellefeld, Krotoschin 58.  
 Helmstorf, Schubin 238.  
 Helowski, Meseritz 68.  
 Henriettenhof, Mogilno 226.  
 Hermannsdorf, Wirsitz 258.

- Hermannshorst, Meseritz 66.  
Hermannsland, Obornik 80.  
Hermannsrode, Posen-West 108.  
Hermanowo, Jarotschin 32.  
Hermsdorf, Schwerin a. W. 158.  
Herrenberg, Krotoschin 56.  
Herrenwalde, Kosten 50.  
— Schrimm 140.  
Hertzberg, Schubin 238.  
Herzfelde, Wirnitz 258.  
Herzogstein, Krotoschin 56.  
Heydershof, Grätz 28.  
Heyersdorf, Fraustadt 16.  
Hillarhof, Jarotschin 30.  
Hiller-Gaertringen, Meseritz 68.  
Hinzenorf, Fraustadt 16.  
Hirschdorf, Schrimm 138.  
Hirschcheck, Kempen 40.  
Hochbrück, Strelno 250.  
Hochheim, Mogilno 228.  
Hochkirch, Strelno 246.  
Hochwalde, Meseritz 68.  
Hoffnung, Schwerin a. W. 160.  
Hoffnungstal, Pleschen 92.  
Hohenangern, Kosten 50.  
Hohenberg, Wirnitz 258.  
Hoheneiche, Bromberg 176.  
Hohenfelde, Bromberg 176.  
Hohenfriedberg, Wirnitz 262.  
Hohenhausen, Bromberg 176.  
Hohensalza, Kreis 204 ff.  
— Hohensalza 208, 210.  
Hohensee, Wirnitz 262.  
Höhenvorwerk, Birnbaum 6.  
Holdau, Gostyn 22.  
Holländer I, Obornik 82.  
— II, Obornik 82.  
Holländerdorf, Obornik 80.  
Hollweg, Czarnikau 188.  
Hopfenbruch, Bomst 14.  
Hopfengarten, Bromberg 172.  
Horlau, Rawitsch 114.  
Hoymsthal, Krotoschin 56.  
Hundeshagen, Samter 118.  
Hundsfeld, Koschmin 44.  
Hüserstedt, Gnesen 198.  
Husfelde, Wirnitz 254.  
Hutka, Czarnikau 188.  
Hutta, Adelnau 2.  
— Bromberg 176.  
Hüttchen, Czarnikau 188.  
— Witkowo 272.  
Hütte, Obornik 80.  
— Posen-Ost 98.  
Huttendorf, Bromberg 176.  
  
Idasheim, Wongrowitz 278.  
Ifflandsheim, Posen-West 106.  
Ignacewo, Schroda 148.  
— Wongrowitz 286.  
Ignalin, Wirnitz 264.  
Ignazewo, Hohensalza 204.  
Ilgen, Bomst 12.  
— Fraustadt 16.  
Ilsenau, Posen-West 108.  
— Samter 118.  
Imielno, Witkowo 272.  
Imiolki, Gnesen 202.  
Ineshof, Kempen 40.  
Isabella, Wirnitz 258.  
Iwno, Schroda 148.  
Izbice, Rawitsch 114.  
Izdebno, Birnbaum 6.  
  
Jabkowo, Wongrowitz 278.  
Jablkowo, s. u. Jabkowo.  
Jablonke, Meseritz 74.  
— Schwerin a. W. 158.  
Jablonowo, Birnbaum 6.  
— Kolmar 220.  
Jablowko, Wongrowitz 282.  
Jadownik, Znin 292.  
Jadwiga, Wirnitz 264.  
Jadwiszka, Schildberg 128.  
Jagdschütz, Bromberg 176.  
Jägerhof, Bromberg 176.  
Jägerndorf, Mogilno 228.  
Jaegerswalde, Witkowo 270.  
Jagniewice, Gnesen 198.  
Jagolitz, Samter 118.  
Jakschitz, Hohensalza 208.  
Jaktorowo, Kolmar 220.  
Jakubowo, Obornik 84.  
— Samter 122.  
Jalina, Czarnikau 192.  
Janau, Meseritz 72.  
Janin, Bromberg 184.  
Jänisch, Gostyn 24.  
Jankow, Kempen 38.  
— Pleschen 92.  
Jankowice, Posen-West 106.  
Jankowo, Mogilno 228.  
— Posen-Ost 98.  
— Posen-Ost, s. u. Mariengrund.  
— Wongrowitz 278.  
Janocin, Strelno 246.  
Janopol, Schroda 148.  
Janow, Pleschen 92.  
Janowitz, Strelno 246.  
— Znin 292.  
Janowo, Bromberg 176.  
— Jarotschin 36.  
— Schroda 148.  
— Wirnitz 266.  
— Wreschen 164.  
Janowo vel Neuhof, s. u. Johannisberg.  
Januschkowo, Znin 292.  
Januszewo, Bomst 12.  
— Schroda 146.  
Jaratsch, Obornik 80.  
Jaratz, Kolmar 220.  
Jarogniewice, Kosten 50.  
Jaronty, Hohensalza 210.  
Jaroschau I, Wongrowitz 278.  
Jaroschewo, Znin 292.  
Jaroslawice, Posen-West 108.  
Jarosławiec, Schroda 144.  
Jarosławki, Schrimm 138.  
Jarotschin, Kreis 30 ff.  
— Jarotschin 32.  
Jarschomkowo, Witkowo 272.  
Jaruschin, Bromberg 176.  
— Schubin 238.  
Jaryszki, Schrimm 144.  
Jarzewo, Hohensalza 208.  
Jasień, s. u. Jasin.  
Jasin, Kosten 50.  
— Posen-Ost 98.  
Jasinitz, Bromberg 176.  
Jaskólki, Schmiegel 132.  
Jaskulki, Schrimm 138.  
Jastrowo, Samter 118.  
Jastrzembnik, Neutomischel 74.  
Jaszkowo, Schrimm 138.  
Jaworowo, Witkowo 272.  
Jawory, Gostyn 22.  
Jazyniec, Bomst 12.  
Jedlec, Pleschen 92.  
Jelen, Wongrowitz 284.  
  
Jelenczewo, Schrimm 140.  
Jelitowo, Witkowo 272.  
Jelonek, Witkowo 274.  
Jerka, Kosten 48, 50.  
Jerkowo, Mogilno 234.  
Jerzyce, Strelno 246.  
Jerzykowo, Posen-Ost 98.  
Jerzyn, Posen-Ost 100.  
Jesuitensee, Bromberg 172.  
Jezewo, Gostyn 22.  
— Schubin 238.  
Jeziorki, Lissa 60.  
— Wongrowitz 278.  
Jeziorzany, Gnesen 198.  
Joachimfeld, Posen-West 106.  
Joachimshöh, Wirnitz 264.  
Jobshöhe, Wirnitz 268.  
Johannesburg, Schroda 148.  
Johanneshof, Bomst 12.  
Johannesruh, Gnesen 196.  
Johannesthal, Jarotschin 34.  
Johannisberg, Bromberg 176.  
Johannisfelde, Wirnitz 258.  
Johannisthal, Wirnitz 264.  
Jordanowko, Hohensalza 208.  
Jordanowo, Hohensalza 208.  
Josefine, Pleschen 96.  
Jósefinowo, Obornik 86.  
Josefowo, Birnbaum 8.  
— Grätz, s. u. Josephshof.  
— Jarotschin 34.  
— Koschmin 44, 46.  
— Neutomischel 76.  
Josephine, Bromberg 180.  
Josephinenthal, Schubin 236.  
Josephinowo, Wirnitz 258.  
Josephowo, Kolmar 220.  
Josephshof, Grätz 30.  
— Schroda 148.  
Josephsthal, Bomst 12.  
Jozefin, Bomst 14.  
Jozefowo, Kempen 40.  
— Posen-West 108.  
— Znin 288.  
Julianowo, Hohensalza 204.  
— Schubin 236.  
Junczewo, Znin 292.  
Jurkowo, Kosten 50.  
— Strelno 246.  
Justynka, Kempen 40.  
  
Kabott, Bromberg 182.  
Kaczagorka, Koschmin 46.  
Kaczanowo, Wreschen 164.  
Kackowo, Hohensalza 208.  
Kaczuren, Adelnau 2.  
Kaczyna, Posen-Ost 100.  
Kadzewo, Schrimm 138.  
Kahlhorst, Schroda 148.  
Kahlo, Fraustadt 18.  
Kahlstädt, Czarnikau 188.  
Kainscht, Meseritz 68.  
Kaisersaue, Wongrowitz 278.  
Kaisersdorf, Wirnitz 258.  
Kaisersfelde, Mogilno 228.  
Kaisershof, Samter 118.  
Kaisershöh, Strelno 246.  
Kaisersthal, Strelno 246.  
Kaiserswalde, Wirnitz 258.  
Kaisertreu, Hohensalza 208.  
Kajew, Pleschen 92.  
Kakolewo, s. u. Kankel.  
Kalau, Meseritz 66, 68.  
Kaleje, Schrimm 140.

- Kalischan, Wongrowitz 278.  
Kalischan-Kolonie, Wongrowitz 278.  
Kalischerheide, Ostrowo 88.  
Kaliske, Meseritz 68.  
Kaliskowice kaliskie, Schildberg 128.  
Kalkofen, Meseritz 70.  
Kaltvorwerk, Fraustadt 16.  
Kaltwasser, Bromberg 172.  
Kalwi, Grätz 30.  
Kalzig, Schwerin a. W. 158.  
Kamien, Jarotschin 32.  
Kamienic, s. u. Kaminiec.  
Kamienna, Strelno 250.  
Kaminiec, Gnesen 202.  
— Mogilno 228.  
— Schmiegel 132.  
Kamionek, Gnesen 202.  
Kamionka, Czarnikau 192.  
Kamionka, Samter 122.  
Kammerhof, Krotoschin 56.  
Kamnitz, Wongrowitz 280.  
Kandlau, Fraustadt 16.  
Kania, Ostrowo 88.  
Kankel, Lissa 62.  
Kapalica, Posen-Ost 100.  
Karczemka, Gnesen 200.  
Karczewo, Gnesen 200.  
— Schmiegel 132.  
— Wreschen 166.  
Karczyn, Hohensalza 216.  
Karge, Bomst 12.  
Karlhof, Bromberg 176.  
Karlowitz, Posen-Ost 104.  
Karlsbach, Wirsitz 258.  
Karlsdorf, Bromberg 176.  
Karlsdorf, Birnbaum 8.  
— Gnesen 200.  
— Grätz 30.  
— Koschmin 44.  
— Rawitsch 114.  
— Samter 118.  
Karlshöhe, Samter 120.  
Karlshorst, Czarnikau 186.  
Karlskrone, Posen-Ost 100.  
Karlsruhe, Meseritz 66.  
— Rawitsch 114.  
Karlsruhe, Obornik 80.  
— Witkowo 272.  
Karlstein, Krotoschin 56.  
Karlsruhe, Wirsitz 266.  
Karmin, Pleschen 92.  
— Samter 118.  
— Schmiegel 134.  
Karmineck, Pleschen 92.  
Karna, Bomst 10.  
Karolew, Schildberg 128.  
Karolewo, Samter 124.  
Karolin, Samter 118.  
Karolingen, Bromberg 176.  
Karolinowo, Gostyn 22.  
Karschnitz, Schmiegel 130.  
Karsewo II, s. u. Oberhof.  
Karski, Ostrowo 88.  
Karsy, Pleschen 96.  
Kartzen, Gostyn 24.  
Karw, Witkowo 270.  
Kaspral, Strelno, 246.  
Kasprowo, Bromberg 180.  
Katarzynki, Schmiegel 132.  
Katarzynowo, Kosten 48.  
— Krotoschin 54.  
Katharinendorf, Wirsitz 260.  
Katnik, Posen-West 106.  
Kawczyn, s. u. Weidenau.  
Kawenczyn, Witkowo 272.  
Kawentschin, Hohensalza 208.  
Kawiary I, Gnesen 200.  
Kawitsch, Rawitsch 114.  
Kawka, Mogilno 228.  
Kazin, Bromberg 180.  
Kazmierowo, Bromberg 180.  
Kazmierz, Samter 118, 120.  
Kegelsau, Kolmar 220.  
Keilchensee, Schwerin a. W. 160.  
Kelke, Schmiegel 134.  
Kemblo, Wreschen 164.  
Kempa, Samter 120.  
Kempen i. P., Kreis 38 ff.  
Kendzierzyn, Witkowo 274.  
Kerngrund, Znin 296.  
Kerstenbruch, Kempen 40.  
Kerzow, Kolmar 222.  
Ketsch, Posen-West 106.  
Kiaczyn, s. u. Kionschin.  
Kicin, Posen-Ost 100, 102.  
Kiecko, Strelno 246.  
Kiebel, Bomst 14.  
Kiebitzbruch, Bromberg 172.  
— Mogilno 232.  
Kielpin, Bomst 12.  
Kienberg, Hohensalza 218.  
Kienwald, Czarnikau 188.  
Kierschkowo, Znin 292.  
Kierzki, Posen-West 110.  
Kierzno, s. u. Kirschfeld.  
Kiewitz, Schwerin a. W. 158.  
Kijewo, Schroda 146, 148.  
Kionschin, Samter 120.  
Kirchberg, Wirsitz 260.  
Kirchen, Obornik 80.  
— Posen-Ost 98.  
Kirchen-Dombrowka, Obornik 80.  
Kirchen-Podlesche, Wongrowitz 280.  
Kirchen-Popowo, Wongrowitz 280.  
Kirchgrund, Bromberg 176.  
Kirschdorf, Jarotschin 34.  
Kirschfeld, Kempen 40.  
Kirschgrund, Bromberg 176.  
Kissewko, Obornik 82.  
Klahrheim, Bromberg 176.  
Kläne, Lissa 60.  
Klapowo, Rawitsch 114.  
Klarahof, Jarotschin 32.  
Klarashöh, Wirsitz 260.  
Klastawe, Meseritz 68.  
Klaudia, Kolmar 222.  
Klausthal, Witkowo 272.  
Kleinbach, Jarotschin 34.  
Klein-Bartelsee, Bromberg 172.  
Klein-Bialokosch, Birnbaum 6.  
Klein-Chocicza, s. u. Kl.-Gottschütz.  
Kleindorf, Bomst 12.  
Klein-Dreidorf, Wirsitz 260.  
Klein-Drensen, Filehne 194.  
Klein-Galonski, Pleschen 92.  
Klein-Glienicke, Wirsitz 268.  
Klein-Golle, Wongrowitz 280.  
Klein-Görchen, Rawitsch 114.  
Klein-Gottschütz, Wreschen 164.  
Kleinheide, Bromberg 182.  
Klein-Heide, Kolmar 224.  
Klein-Jakschitz, Hohensalza 208.  
Klein-Jeziory, Schroda 156.  
Klein-Koluda, Hohensalza 208.  
Klein-Kotten, Filehne 194.  
Klein-Kreusch, Fraustadt 16.  
Klein-Laskownica, Wongrowitz 280.  
Klein-Lenki, Schmiegel 132.  
Klein-Lenschetz, Birnbaum 6.  
Klein-Lissen, Fraustadt 20.  
Klein-Lonsk, Bromberg 176.  
Klein-Lubin, Jarotschin 32.  
Klein-Lubowice, Gnesen 200.  
Klein-Mirkowitz, Wongrowitz 280.  
Klein-Morin, Hohensalza 210.  
Klein-Mühle, Meseritz 70.  
Klein-Münche, Birnbaum 10.  
Klein-Nelke, Bomst 12.  
Klein-Opok, Hohensalza 210.  
Klein-Prinzenau, Jarotschin 34.  
Klein-Rogaczewo, Kosten 52.  
Klein-Rybno, Gnesen 200.  
Klein-Scheda, Wreschen 166.  
Klein-Smerzyn, Schubin 238.  
Klein-Srocko, Posen-West 104.  
Klein-Tillendorf, Fraustadt 16.  
Klein-Topola, Adelnau 4.  
Klein-Tworsewitz, Lissa 62.  
Kleinvorwerk, Meseritz 72.  
Kleinwald, Koschmin 42.  
Kleinwalde, Bromberg 182.  
Kleinwiese, Hohensalza 210.  
Klein-Wissek, Wirsitz 260.  
Klein-Wlostowo, Gostyn 20.  
Klein-Wysocko, Ostrowo 90.  
Klempitz, Czarnikau 188.  
Klenka, Jarotschin 32, 34.  
Kleparz, Witkowo 272.  
Kleschewo, Schroda 148.  
Kletschau, Lissa 60.  
Kletzko, Gnesen 200.  
Klingenburg, Schroda 148.  
Klisch, Meseritz 70.  
Kloda, Lissa 62.  
Klodzisko, Samter 124.  
Klonowo, Krotoschin 54.  
Klony, Schroda 150.  
Kloßmühle, Kolmar 220.  
Kluczewo, Samter, s. u. Klutschewo.  
— Schmiegel 132.  
Klutschewo, Samter 122.  
Kobbelblotte, Bromberg 172.  
Kobelnik, Kosten 50.  
— Strelno 246.  
Kobelniki, Hohensalza, 210.  
Kobierno, Krotoschin 56.  
Köbnitz, Bomst 12.  
Kobylepole, Posen-Ost 100.  
Kobylin, Krotoschin 56.  
Kobylnik, Samter 120.  
Kobylniki, s. u. Kobelnik.  
Kochfeld, Posen-West 106, 108.  
Kochlow, Kempen 40.  
Kocialkowagorka, Posen-Ost 100.  
Kociamba, Ostrowo 90.  
Kocin, Mogilno 228.  
Kociugi, Lissa 62.  
Koczik-Mühle, Wirsitz 260.  
Kokorzyn, Kosten 50.  
Kokoschki, Gostyn 24.  
Kolocin, Schrimm 136.  
Kolaczkwice, Gostyn 24.  
— Rawitsch 112.  
Kolaczkowo, Witkowo 272.  
— Wreschen 164.  
Kolatka, s. u. Randhof.  
Koldromb, Znin 292.  
Kolebki, Schildberg 128.  
Kollin, Wirsitz 260.  
Kolmar i. P., Kreis 218 ff.  
— Kolmar 220.  
Kolybki, Wongrowitz 280.  
Komaszyce, Hohensalza 210.  
Kommenderie, Posen-Ost 100.

- Komornik, Posen-West 106.  
 Komorniki, Schroda 150.  
 Komorow, Schildberg 130.  
 Komorowo, Bomst 12.  
 — Neutomischel 76.  
 — Samter 118.  
 — Schildberg 128.  
 Komorze, Jarotschin 34.  
 Kompie, Schubin 238.  
 Komratowo, Znin 292.  
 Komrsdorf, Znin 292.  
 Konarskie, Schrimm 138.  
 Konary, Wongrowitz 280.  
 Konarzewo, Posen-West 106.  
 — Rawitsch 114.  
 Königgrätz, Hohensalza 210.  
 Königsberg, Meseritz 74.  
 Königsblick, Kolmar 224.  
 Königsbrunn, Strelno 248.  
 Königshof, Samter 120.  
 — Schroda 150, 299.  
 Königslug, Kolmar 222.  
 Königstheerofen, Filehne 194.  
 Königswerder, Hohensalza 210.  
 Königswiese, Schildberg 128.  
 Konikowo, Gnesen 200.  
 Konin, Neutomischel 74.  
 — Samter 120.  
 Koninko, Samter 118.  
 — Schrimm 138.  
 Konkolewo, Grätz 28.  
 Konojad, Kosten 50.  
 Konradshof, Krotoschin 56.  
 Konsinowo, Samter 120.  
 Konstancin, Jarotschin 30.  
 Konstantinaw, Kolmar 220.  
 Konstantinowo, Schrimm 140.  
 Konti, Meseritz 74.  
 Kontno, Mogilno 228.  
 Kopania, Gostyn 22.  
 Kopanie, Strelno 246.  
 Kopanin, Wongrowitz 280.  
 Kopanina, Birnbaum 8.  
 — Lissa 64.  
 Kopanino, Samter 118.  
 Kopaschin, Wongrowitz 280.  
 Kopaszewo, Kosten 50, 52.  
 Kopce, Meseritz 70.  
 Kopitz, Znin 292.  
 Köpp, Schubin 236.  
 Koppenhof, Filehne 196.  
 Kopydlowo, Gnesen 198.  
 Koreczno, Gnesen 200.  
 Kornaty-Forst, Wreschen 168.  
 Koernerau, Rawitsch 114.  
 Koernersfelde, Wongrowitz 280.  
 Körnershöh, Wangrowitz 236.  
 Kornfelde, Mogilno 228.  
 Kórník, s. u. Kurnik.  
 Korschin, Witkowo 272.  
 Korskwy, Pleschen 92.  
 Koryta, s. u. Steinfeld.  
 Korytnica, s. u. Theresienlust.  
 Korzen, Kempen 42.  
 Korzkwy, s. u. Korskwy.  
 Kosaken, Obornik 82.  
 Koschanowo, Samter 118.  
 Koschmin, Kreis 42 ff.  
 — Koschmin 44.  
 — Meseritz 68.  
 Koscianki, Wreschen 164.  
 Koscielec, Hohensalza 210.  
 Kościeszki, Strelno 248.  
 Kosmowo, Witkowo 272.  
 Kossakowo, Mogilno 228.  
 Kossowo, Gostyn 24.  
 Kosten, Kreis 48 ff.  
 Koszkowo, Gostyn 24.  
 Koszuty, Schroda 150.  
 Kotarby, Pleschen 96.  
 Kotlin, Jarotschin 34.  
 Kotowiecko, Pleschen 94.  
 Kotowo, Grätz 28.  
 — Schrimm 138.  
 Kotusch, Schmiegel 132.  
 — Mühle, Pleschen 96.  
 Kowale, Lissa 64.  
 Kowalewek, Ostrowo 90.  
 Kowalewko, Obornik 82.  
 — Schubin 238.  
 Kowalewo, Schmiegel 132.  
 Kowalskie, Posen-Ost 104.  
 Kowanowo, Obornik 80.  
 Kozia, s. u. Höhenvorwerk.  
 Koziegłowy, Posen-Ost 100.  
 Kozielsko, Wongrowitz 280.  
 Kozłowo, Grätz 28.  
 Kozmin, Samter 122.  
 Kozubiec, Wreschen 164.  
 Kozuszkowo, Strelno 248.  
 Kożuszkowo wola, Strelno 248.  
 Kraczkę, Wirsitz 264.  
 Krajewitz, Gostyn 24.  
 Kramzig, Bomst 12.  
 Kranz, Meseritz 68.  
 Kranzinbruch, Schwerin a. W. 160.  
 Kraplewo, s. u. Kromplewo.  
 Kraschitz, Strelno 246.  
 Krasnolipka, Rawitsch 112.  
 Krasnypole, Kempen 40.  
 Kraszyce, s. u. Kraschitz.  
 Kreisau, Pleschen 92.  
 Krempa, Ostrowo 88, 90.  
 Krenzoly, Obornik 80.  
 Krerowo, Schroda 150.  
 Kretkow, Jarotschin 34.  
 Kreuzfelde, Schrimm 138.  
 Kreuzkrug, Hohensalza 212.  
 Królewice, Witkowo 272.  
 Kromolice, Koschmin 44.  
 — Schrimm 138.  
 Kromplewo, Posen-West 106.  
 Kronau, Posen-Ost 100.  
 Krone a. Br., Bromberg 176.  
 Krosno, Wongrowitz 280.  
 Krossen, Bromberg 182.  
 Krotoschin, Kreis 54 ff.  
 — Fürstentum, Adelnau 2.  
 — Fürstentum, Krotoschin 56, 58.  
 — Krotoschin 58.  
 — Schubin 238.  
 Kruchowo, Mogilno 228.  
 Krucz, s. u. Krutsch.  
 Kruk, Hohensalza 210.  
 Krumknie, Strelno 252.  
 Krummfieß, Wreschen 168.  
 Krūsau, Witkowo 272.  
 Kruschewo, Czarnikau 188.  
 Kruschlewitz, Hohensalza 210.  
 Kruschwitz, Strelno 248.  
 Krusza podludowa, Strelno 248.  
 Kruszewnia, Posen-Ost 100.  
 Kruszewo, Czarnikau 190.  
 Krutla, Bomst 14.  
 Krutsch, Czarnikau 188.  
 Krzan, Kosten 50.  
 Krzekotowice, Gostyn 26.  
 Krzelice, Posen-Ost 100.  
 Krzepiszyn, Schubin 238.  
 Krzyzanki, Gostyn 24.  
 — Wongrowitz 284.  
 Krzyżanowo, s. u. Kreuzfelde.  
 Krzyzownik, Posen-West 106.  
 Krzyzowniki, Schroda 150.  
 Kubaczyn, Grätz 28.  
 Kubowo, Krotoschin 54.  
 Kucharki, Pleschen 92.  
 Kuchary, Pleschen 92.  
 Kuckucksmühle, Birnbaum 10.  
 Kuczkw, Pleschen 92.  
 Küddowtal, Kolmar 220.  
 Kuhbrück, Bromberg 182.  
 Kulkinów, Koschmin 44.  
 Kulaski, Wirsitz 264.  
 Kulkau, Meseritz 68.  
 Kulm, Birnbaum 6.  
 Kunkel, Hohensalza 216.  
 Kunowo, Mogilno 228.  
 — Samter 120.  
 Kunshof, Gostyn 22.  
 Kunthal, Schrimm 138.  
 Kunzensruh, Kempen 38.  
 Kupferhammer, Meseritz 68.  
 Kupfermühle, Meseritz 68.  
 Kuräne, Lissa 60.  
 Kurcew, Jarotschin 34.  
 Kurnatowitz, Birnbaum 8.  
 Kurnik, Schrimm 138.  
 Kurow, Ostrowo 88.  
 Kurowo, Kosten 52.  
 Kursdorf, Fraustadt 16.  
 Kurzagóra, Kosten 48.  
 Kurzig, Meseritz 70.  
 Kuschen, Schmiegel 132.  
 Kuschten, Meseritz 70.  
 Kussowo, Bromberg 176.  
 Küstrinchen, Wirsitz 260.  
 Kuszkowo, Kosten 48.  
 Kutschina, Gostyn 24.  
 Kutschinka, Gostyn 24.  
 Kuschkau, Meseritz 66, 70.  
 Kuzle, Samter 120.  
 Kuźnica bobrowska, Schildberg 128.  
 — stara, Schildberg 128.  
 Kuźnierz, Strelno 248.  
 Kuznika skakawa, Kempen 38.  
 Kwiatkow, Ostrowo 88.  
 Kwiltsch, Birnbaum 6, 8.  
 Labischin, Schubin 238.  
 Labischinek, Gnesen 200.  
 Lachmirowitz, Strelno 248.  
 Lachowo, Schubin 240.  
 Lagiewcki, Wreschen 164.  
 Lagiewnik, Gnesen 200.  
 — Koschmin 44.  
 — I, Kosten 52.  
 — II, Kosten 50.  
 — Posen-Ost 100.  
 — Strelno 246.  
 Lagowitz, Meseritz 70.  
 Lagwy, Grätz 28.  
 Lakomowo, Bromberg 178.  
 Lämmervorwerk, Fraustadt 18.  
 Landhof, Kolmar 220.  
 Landsort, Schrimm 140.  
 Langenau, Bromberg 178.  
 — Fraustadt 20.  
 Langenfurth, Obornik 80.  
 Langenheim, Ostrowo 90.  
 Langes Vorwerk, Meseritz 70, 298.  
 Langfurth, Znin 296.



- Lang-Guhle, Rawitsch 114.  
Lanne, Lissa 64.  
Laske, Bomst 14.  
Laski, Kempen 40, 42.  
Laskownica, Schubin 242.  
Laskowo, Obornik, s. u. Amalienruh.  
— Strelno 248.  
Lassew, Pleschen 94.  
Lasswitz, Lissa 60, 62.  
Lasuwko, Grätz 28.  
Laszczyń, Rawitsch 114.  
Latkowo, Hohensalza 210.  
Lauske, Schwerin a. W. 158.  
Lawica, Birnbaum 8.  
— I, Posen-West 106.  
— II, Posen-West 106.  
Laz, Neutomischel 76.  
Lechlin, Wongrowitz 280.  
Lechowo, Schmiegel 132.  
Leciejewo, Gostyn 24.  
Lehfede, Bomst 12.  
Lehmkuhl, Neutomischel 74.  
Leiperode, Schmiegel 132, 299.  
Lekow, Pleschen 94.  
Lemnitz, Czarnikau 186, 190.  
Lemnitzmühle, Czarnikau 190.  
Lenartowitz, Pleschen 94.  
Lenartowo, Strelno 248.  
Leng, Obornik 78.  
— Schrimm 140.  
— Strelno 248.  
Lengowo, Wongrowitz 280.  
Lenka, Kempen 38.  
Lenker Hauland, Grätz 30.  
Leonardowo, Wongrowitz 278.  
Lerchenfeld, Schroda 156.  
Lesionke, Birnbaum 8.  
Lesniewo, Witkowo 272.  
— Wreschen 168.  
Lesnydom, Rawitsch 112.  
Leszcz, Hohensalza 210.  
Leszcze am Goplo, Strelno 248.  
Leszczyce, Hohensalza 210.  
— Jarotschin 32.  
Lettberg, Gnesen 200.  
Leuten, Mogilno 228.  
Lewitz, Meseritz 70.  
Lewkow, Ostrowo 88.  
Lgow, Jarotschin 34.  
Libartowo, Schroda 148.  
Libau, Gnesen 200.  
Libory, Wreschen 168.  
Lichtenau, Wirsitz 254.  
Lichwin, Samter 118.  
Liebenau, Wongrowitz 280.  
Liebensee, Hohensalza 210.  
Liebenthal, Kolmar 220.  
Liebuch, Schwerin a. W. 158.  
Liehne, Bomst 12.  
Ligota, Schildberg 128.  
Liliendorf, Strelno 248.  
Lilienhain, Koschmin 46.  
Lilla, Krotoschin 54.  
Lindau, Bromberg 176.  
Linde, Neutomischel 74.  
Linden, Obornik 82.  
— Witkowo 270.  
Lindenberg, Czarnikau 190.  
Lindenbrück, Wirsitz 262.  
— Znin 292.  
Lindenburg, Wirsitz 254, 260.  
Lindenfelde, Schroda 148.  
Lindenheim, Czarnikau 190.  
Lindenhof, Jarotschin 32.  
Lindenhöhe, Samter 120.  
Lindensee, Fraustadt 16.  
Lindenthal, Strelno 246.  
Lindenwald, Wirsitz 260.  
Linowiec, Mogilno 228.  
Lipie, Gostyn 22.  
— Hohensalza 210.  
— Wreschen 164.  
Lipin, Kolmar 220.  
Lipka, Kempen 40.  
Lipnica, Samter 120.  
Lipowiec, Koschmin 44.  
Lipowka, Schrimm 136.  
Lischkowo, Hohensalza 210.  
Lischkowo wola, Hohensalza 210.  
Lissa, Kreis 60 ff.  
— Lissa 60, 62.  
Lissabon, Samter 122.  
Lissa-Laube, Lissa 62.  
Lissmühle, Posen-Ost 102.  
Lissowki, Posen-West 108.  
Liz, Gostyn 22.  
Lobenau, Schroda 154.  
Lobes, Jarotschin 32.  
Lobsens, Wirsitz 260.  
Lobsonka, Wirsitz 260.  
Lochau, Bromberg 172.  
Lohhecken, Schrimm 140.  
Lojewo, Hohensalza 210, 216.  
Lommo, Obornik 82.  
Lomnitz, Meseritz 70.  
Loncz-Mühle, Posen-Ost 100.  
Lonke, Strelno 250.  
Lonkie-Krug, Bomst 10.  
Lonkocin, Adelnau 2.  
— Hohensalza 210.  
Lonkta, Rawitsch 112.  
Lonzek, Schrimm 140.  
Lonzyn, Hohensalza 218.  
Lopienno, Wongrowitz 280.  
Lopischewo, Obornik 80.  
Lopuchowo, Obornik 82.  
Lostau, Strelno 248.  
Louisenhain, Posen-West 106.  
Louisenheim, Schubin 240.  
Louisenhof, Mogilno 228.  
— Pleschen 96.  
— Samter 124.  
Lowentschin, Posen-Ost 100.  
Lowin, Meseritz 70.  
Lubasch, Czarnikau 190.  
— Wirsitz 260.  
Lubcyn, Kempen 40.  
Lubiatówko, Schrimm 140.  
Lubiatowo, Adl-, Schrimm 140.  
Lubin, Kosten 52.  
— Mogilno 228.  
— II, Mogilno 228.  
Lubnica, Schmiegel 134.  
Lubochnia, Witkowo 272.  
Lubomierz, Pleschen 96.  
Lubonia, Lissa 62.  
Luboniec, Schroda 152.  
Lubosch, Birnbaum 8.  
Lubosin, Samter 120.  
Lubostron, Schubin 238.  
Lubrze, s. u. Deutschwarte.  
Lubstoweck, Strelno 250.  
Lubtsch, Znin 292.  
Lucin, Schrimm 140.  
Lucyanowo, Samter 126.  
Ludom, Obornik 82.  
Ludomki, Obornik 82.  
Ludwigsau, Gnesen 200.  
Ludwigsberg, Posen-West 106.  
— Schrimm 140.  
Ludwigsfelde, Bromberg 178.  
Ludwigsheim, Wirsitz 260.  
Ludwigshof, Jarotschin 32.  
— Koschmin 46.  
Ludwigshöhe, Posen-Ost 104.  
Ludwigshorst, Witkowo 270, 272.  
Ludwigrub, Hohensalza 212.  
Ludwikowo, Schroda 156.  
Ludwipole, Schmiegel 132.  
Ludzisk, Strelno 246, 248.  
Lugheide, Bromberg 184.  
Luisenau, Mogilno 228.  
Luisenbrunn, Gnesen 200.  
Luisenhain, Schrimm 140.  
Luisenhof, Kempen 40.  
Luisenhöhe, Meseritz 68.  
Luisenwerk, Filehne 194.  
Lukaszewko, Gnesen 200.  
Lukowo, Obornik 82.  
— Wongrowitz 280.  
Lulin, Obornik 84.  
Lulkowo, Mogilno 230.  
— Wreschen 168.  
Lusche, Bomst 12.  
Luschwitz, Fraustadt 18.  
Lussowko, Posen-West 106.  
Lussowo, Posen-West 106.  
Lutzkowo, Kosten 52.  
Lütjenkrug, Birnbaum 10.  
Lutomek, Birnbaum 8.  
Lutschmin, Bromberg 178.  
Lutynia, Jarotschin 32.  
— Krotoschin 58.  
Lysin, Znin 292.  
Macädel, Schwerin a. W. 158.  
Macew, Pleschen 94.  
Machcin, Schmiegel 132.  
Maciejewo, Gostyn 22.  
— Krotoschin, s. u. Rübenfeld.  
Maczniki, Ostrowo 90.  
— Schroda, s. u. Montschnik.  
Magielka, Koschmin 44.  
Magnuszewice, Jarotschin 34.  
Maidforst, Kempen 40.  
Małachowo, Schrimm 140.  
Malachowo-szemborowice, Witkowo 272.  
Malachowo-zlychmiesce, Witkowo 272.  
Malczewo s. u. Friedrichstein.  
Malgow, Koschmin 44.  
Malinchen, Kolmar 220.  
Malinie, Pleschen 94.  
Malta, Posen-Ost 100.  
Małzdrod, Lissa 62.  
Mamlitz, Schubin 240.  
Mamlitz-Hauland, Schubin 240.  
Mamoty, Pleschen 94.  
Manieczkie, Schrimm 140.  
Maniewo I, Obornik 84.  
Marcellino, Posen-West 106.  
Marcinki, Strelno 250.  
Marcinkowo, Mogilno 230.  
Marcinkowo dolne, Znin 292.  
Marcinkowo górne, Znin 292.  
Margarethenhof, Krotoschin 56.  
Margonin, Kolmar 220.  
Margoninsdorf, Kolmar 220.  
Marianowo, Birnbaum 10.  
— Samter 120.  
— Schroda 146.  
Marienau, Pleschen 92.  
— Wirsitz 268.

- Marienberg, Posen-West 108.  
 Mariendorf, Filehne 196.  
 Marienfelde, Wirsitz 254.  
 Mariengrund, Posen-Ost 102.  
 Marienhof, Lissa 62.  
 — Meseritz 70.  
 Marienrode, Obornik 82.  
 Mariensee, Bromberg 178.  
 — Bromberg, s. u. Samsieczynek.  
 Marienthal, Schildberg 130.  
 Marienwalde, Wirsitz 266.  
 Marisfeld, Samter 120.  
 Markenfelde, Schroda 150.  
 Markowitz, Strelno 248.  
 Markowo, Hohensalza 212.  
 Marktädt, Wongrowitz 280.  
 Marlewo-Biniewo, Wongrowitz 284.  
 Marschallen, Schildberg 128.  
 Marschew, Pleschen 94.  
 Marschewitz, Obornik 84.  
 Marsfelde, Neutomischel 74.  
 Marszewo, Schrimm 138.  
 Marthashagen, Schroda 150.  
 Maryanów, Pleschen 94.  
 Marysin, Witkowo 274.  
 Marzelewo, Wreschen 168.  
 Marzenin, Witkowo 272.  
 Maszenice, Strelno 244.  
 Mateuszewo, Schrimm 140.  
 Matheysvorwerk, Filehne 196.  
 Mathildenhof, Krotoschin 56.  
 Mathildenhöh, Wirsitz 266.  
 Mathildenmühle, Wirsitz 260.  
 Mauche, Bomst 12.  
 Mazew, Pleschen 94.  
 Mchy s. u. Emchen.  
 Mechlin, Schrimm 140.  
 Mechnacz s. u. Helmstorf.  
 Mechnatsch, Birnbaum 8.  
 Mechnitz, Kempen 40.  
 Mechowo, Posen-Ost 102.  
 Meienfelde, Schroda 150.  
 Melanienhof, Rawitsch 112.  
 Melpin, Schrimm 140.  
 Meseritz, Kreis 64 ff.  
 — Meseritz 70.  
 Meysker, Wongrowitz 284.  
 Mianowice, Kempen 40.  
 Miaty, Witkowo 272.  
 Michalin, Bromberg 180.  
 Michalkow, Ostrowo 88.  
 Michalkowice, Wongrowitz 286.  
 Michalkowitz, Wongrowitz 286.  
 Michalowo, Posen-Ost 100.  
 Micharzewo, Wongrowitz 282.  
 Michorzewko, Neutomischel 76.  
 Michorzewo, Neutomischel 76.  
 Miechein, Gostyn 24.  
 Mieczkowo, Schubin 240.  
 Mieczyslawowo, Schroda 150.  
 Miedzianow, Ostrowo 88.  
 Międzychód, Schrimm 140.  
 Miedzyn s. u. Wilhelmshöhe a. W.  
 Mielenin, Kempen 40.  
 Międzyborz, Schrimm 144.  
 Mienkowko, Posen-Ost 102.  
 Mierzejewo, Lissa 62.  
 Mierzewo, Witkowo 272.  
 Mierzwin, Hohensalza 212.  
 Mieschisk, Samter 120.  
 Mieschkow, Jarotschin 36.  
 Mieścisk s. u. Mieschisk.  
 Mieszkowo s. u. Mieschkow.  
 Mietlica, Strelno 248.  
 Mikołajewice, Witkowo 274.  
 Mikoszki, Kosten 48.  
 Mikuszyn, Schroda 150.  
 Milchhof, Hohensalza 212.  
 Milewo, Hohensalza 206, 212.  
 Militärerezierplatz, Ostrowo 90.  
 Milkau, Schroda 150.  
 Milkowo, Czarnikau 190.  
 Milo, Posen-Ost 104.  
 Miloslaw, Wreschen 164.  
 Milostowko, Birnbaum 10.  
 Minchau, Znin 292.  
 Minikowo, Posen-Ost 100.  
 Mirau, Strelno 250.  
 Mirkow, Kempen 40.  
 Mirogoniewice, Hohensalza 204.  
 Miroslaw, Kolmar 220.  
 Mirosławice, Strelno 250.  
 Miroszka, Witkowo 274.  
 Mirowo, Kolmar 220.  
 Mischke, Meseritz 70.  
 — Neutomischel 74.  
 Mißelwitz, Witkowo 272.  
 Mittel-Alt- u. Neu-Driebitz, Frau-  
 stadt 18.  
 Mittel-Driebitz, Fraustadt 18.  
 Mittel-Röhrsdorf, Fraustadt 18.  
 Mittelwalde, Znin 292, 296.  
 Mitteninne, Obornik 82.  
 Mittenwalde, Koschmin 46.  
 Mixstadt, Schildberg 128.  
 Mlecze, Mogilno 230.  
 Młodasko, Samter 116.  
 Młodocin, Schubin 240.  
 Młodziejewice, Wreschen 164.  
 Młodzikowo, Schroda 150.  
 Mlynec, Wikowo 270.  
 Mlyniewo s. u. Südhof.  
 Młynki, Wongrowitz 286.  
 Mlynkowo, Obornik 80.  
 Młynow s. u. Mühlwald.  
 Mlyny, Strelno 250.  
 Mocheln, Bromberg 178.  
 Modlin, Gnesen 200.  
 Modlinshagen, Gnesen 200.  
 Modrze, Posen-West 108.  
 Modrzewie, Wongrowitz 282.  
 Mogilno, Kreis 226 ff.  
 — Mogilno 230.  
 Mokre ogrody, Neutomischel 76.  
 Mokro, Bromberg 172.  
 Mokronos, Koschmin 44.  
 — Wongrowitz 282.  
 Mokrze, Schmiegel 134.  
 Moldau, Schroda 156.  
 Möllendorf, Strelno 248.  
 Mölno, Mogilno 230.  
 Mönch, Strelno 252.  
 Mondre, Schroda 150.  
 Monkowarsk, Bromberg 178.  
 Montschnick, Gnesen 200.  
 — Schroda 150.  
 Montwy, Strelno 250.  
 Moorvorwerk, Kempen 40.  
 Moraczewo, Lissa 62.  
 Morawin, Schildberg 128.  
 Morgenau, Gnesen 200.  
 Morgi, Bomst 12.  
 Morka, Schrimm 140.  
 Morzewo, Kolmar 220.  
 Moschiewo, Birnbaum 8.  
 Moschütz, Wirsitz 260.  
 Moszczenno, Kosten 52.  
 Motzberg, Birnbaum 6.  
 Mrotschen, Wirsitz 262.  
 Mrowino, Posen-West 108.  
 Mrozow, Wirsitz 264.  
 Mszczyczyn, Schrimm 136.  
 Muchocin, Birnbaum 8.  
 Müffling, Wirsitz 256.  
 Mühlburg, Gnesen 200.  
 Mühleben, Obornik 80.  
 Mühlenhoff, Wirsitz 262.  
 Mühlfeld, Obornik 82.  
 Mühlgrund, Strelno 250.  
 Mühlhof, Bromberg 178.  
 Mühlungen, Obornik 82.  
 Mühlwald, Ostrowo 88.  
 Müllershof, Bromberg 178.  
 Murjanowo, Wirsitz 264.  
 Murkingen, Lissa 62.  
 Murkowitz, Schmiegel 132.  
 Murowana-Goslin, Obornik 82.  
 Murtschin, Znin 292.  
 Murzynowo, Kirchl., Schroda 150.  
 Mutowo, Samter 124.  
 Mykorzyn, Kempen 40.  
 Mylin, Birnbaum 8.  
 Myslencinek, Bromberg 178.  
 Myski, Schroda 150.  
 Myszki, Gnesen 200.  
 Myszkowo, Samter 120.  
 Naclaw, Kosten 52.  
 Nadarzyce, Wreschen 168.  
 Nadmühle, Wongrowitz 284.  
 Nadolnik, Lissa 62.  
 Nadziejewo, Schroda 150.  
 Nagradowitz, Schroda 150.  
 Nakel, Wirsitz 262.  
 Nałęcz, s. u. Nałentsch.  
 Nałentsch, Witkowo 272, 276.  
 Napachanie, Posen-West 108.  
 Naramowice, Posen-Ost 100.  
 Nasslettel, Meseritz 70.  
 Naurath, Kempen 40.  
 Nawisk, Obornik 82.  
 Nehringswalde, Wreschen 164.  
 Neitwalde, Znin 294.  
 Nekla, Bromberg 178.  
 — Schroda 150.  
 Nekla-Hauland, Schroda 152.  
 Nesselrode, Schrimm 140.  
 Netzland, Kolmar 222.  
 Netzwalde, Schubin 240.  
 Netzwiesen, Bromberg 180.  
 Neu-Anhalt, Fraustadt 18.  
 Neu-Beelitz, Bromberg 180.  
 Neu-Bielawy, Wirsitz 258.  
 Neubuden, Kolmar 220.  
 Neu-Chojno, Rawitsch 112.  
 Neu-Cilez, Jarotschin 32.  
 Neu-Dembiec, Kosten 52.  
 Neudembowitz, Bomst 14.  
 Neudombrowa, Birnbaum 8.  
 Neudorf, Czarnikau 190.  
 — Hohensalza 212.  
 — Kempen 40.  
 — Krotoschin 56.  
 — Meseritz 66.  
 — Posen-Ost 100, 102.  
 — Samter 118.  
 — b. Wronke, Samter 120.  
 — Schwerin a. W. 158.  
 — Witkowo 274.  
 — Wongrowitz 282.  
 — am Berge, Wreschen 164.  
 Neudorf-lednagora, Witkowo 274.  
 Neudorf-Mühle, Schubin 236.

- Neu-Driebitz, s. u. Mittel-, Alt- und Neu-Driebitz.  
 Neuenfeld, Wirnitz 260.  
 Neues Vorwerk, Posen-West 108.  
 Neues Vorwerk, Schwerin a. W. 158.  
 Neuffer, Kolmar 220.  
 Neugedank, Obornik 82.  
 Neu-Glinke, Bromberg 180.  
 Neu-Görtzig, Schwerin a. W. 158.  
 Neugrätz, Fraustadt 18.  
 Neugrund, Wongrowitz 282.  
 Neuguth, Fraustadt 18.  
 — b. R., Lissa 62.  
 Neuhaus, Krotoschin 56.  
 — Schwerin a. W. 158.  
 Neuhausen, Wongrowitz 282.  
 — Wreschen 166.  
 Neuheim, Bromberg 180.  
 Neuhochzeit, Filehne 196.  
 Neuhof, Bromberg 180.  
 — Kosten 52.  
 — Posen-Ost 100.  
 Neuhöfen, Filehne 196.  
 Neu-Kramzig, Bomst 12.  
 Neukrug, Obornik 78.  
 — Schwerin a. W. 160.  
 Neulaende, Rawitsch 114.  
 Neulatzig, Filehne 194.  
 Neumanowo, Mogilno 230.  
 Neumühle, Birnbaum 6.  
 — Meseritz 70.  
 — Mogilno 226.  
 — Obornik 82.  
 — Posen-Ost 100.  
 Neu-Ruhden, Wirnitz 262.  
 Neu-Scheda, Wreschen 166.  
 Neu-Slonin, Kosten 52.  
 Neustadt b. Pinne, Neutomischel 76.  
 Neu-Teich, Ostrowo 88.  
 Neu-Tomice, Posen-West 104.  
 Neutomischel, Kreis 74 ff.  
 Neuvorwerk, Czarnikau 190.  
 — Gostyn 24.  
 — Krotoschin 58.  
 — Meseritz 70.  
 — Samter 120.  
 — Wreschen 168.  
 Neuwelt, Krotoschin 54.  
 — Schmiegel 134.  
 Neu-Witkowitz, Kolmar 220.  
 Neuwitz, Meseritz 66.  
 Neuzedlitz, Witkowo 274.  
 Nicheln, Fraustadt 18.  
 Nidom, Witkowo 270.  
 Nieborze, Bomst 12.  
 Niechanowo, Witkowo 274.  
 Nieciszewo, Bromberg 180.  
 Nieczaino, s. u. Nietschajna.  
 Nieder-Alt-Driebitz, Fraustadt 18.  
 Niederau, Krotoschin 58.  
 Nieder-Heyersdorf, Fraustadt 18.  
 Niederhof, Czarnikau 190.  
 — Rawitsch 114.  
 Nieder-Pritschen, Fraustadt 18.  
 Nieder-Röhrsdorf, Fraustadt 18.  
 Nieder-Strelitz, Bromberg 180.  
 Nieder-Zedlitz, Fraustadt 18.  
 Niedola, Bromberg 180.  
 Niedzwiadki, Rawitsch 112.  
 Niegolewo, Grätz 30.  
 Niekosken, Czarnikau 190.  
 Nielengowo, Kosten 52.  
 Niemarzyn, Rawitsch 114.  
 Niemieczkowo, s. u. Niemietschkowo.  
 Niemierschewo, Birnbaum 8.  
 Niemieryze, Grätz 28.  
 Niemietschkowo, Obornik 82.  
 Niemojewko, Strelno 246.  
 Niepart, Gostyn 22.  
 Niepruschewo, Grätz 30.  
 Nieschawa, Obornik 82.  
 Nieslabin, Schrimm 140.  
 Niestronno, Mogilno 230.  
 Nieswiadowice, Wongrowitz 282.  
 Nietrganowo, Schroda 154.  
 Nietschajna, Obornik 82.  
 Niewerder, Czarnikau 190.  
 Niewierz, Samter 120.  
 Niezychowo, Wirnitz 262.  
 Nikelskowo, Kolmar 220.  
 Ninino, Obornik 82.  
 Nipter, Meseritz 72.  
 Nischwitz, Hohensalza 212.  
 Nitsche, Bomst 12.  
 — Schrimm 140.  
 Nochau, Schrimm 142.  
 Nordbrück, Strelno 250.  
 Nordheim i. Posen, Posen-Ost 100.  
 Norge, Strelno 250.  
 Nosalewo, Samter 118.  
 Noskow, Jarotschin 32, 34.  
 Noskowo, Witkowo 270.  
 Nothwendig, Filehne 194.  
 Nowajewe, Schroda 148.  
 Nowen, Kolmar 220.  
 — Wongrowitz 282.  
 Nowina, Bomst 12.  
 — Wirnitz 256.  
 Nowinge, Schwerin a. W. 158.  
 Nowiny, Koschmin 44.  
 Nowylas, Witkowo 270.  
 Nuszke, Samter 122.  
 Oberambach, Krotoschin 56.  
 Obergörzig, Meseritz 72.  
 Ober-Heyersdorf, Fraustadt 18.  
 Oberhof, Czarnikau 190.  
 — Witkowo 270.  
 Oberlesnitz, Kolmar 222.  
 Ober-Pritschen, Fraustadt 18.  
 Ober-Röhrsdorf, Fraustadt 18.  
 Obersee, Znin 294.  
 Obersitzko, Kolmar, s. u. Obrzycko.  
 — Obornik, s. u. Obrzycko.  
 — Samter 122.  
 Ober-Strelitz, Bromberg 180.  
 Ober-Zedlitz, Fraustadt 18.  
 Obiecanowo, Znin 294.  
 Obielewo, Schubin 240.  
 Objezierze, Obornik 82.  
 Oblatschkowo, Wreschen 166.  
 Obora, Gnesen 198.  
 Obornik, Kreis 78 ff.  
 — Obornik 82.  
 Oborzysk, Kosten 52.  
 Obra, Bomst 14.  
 — Koschmin 44.  
 Obra-Mühle, Schwerin a. W. 158, 299.  
 Obrawalde, Meseritz 72.  
 Obreda, Schrimm 142.  
 Obrona leśna, Schubin 242.  
 Obrowo, Samter 122.  
 Obrzycko, Kolmar 222.  
 — Obornik 82.  
 — Samter 122.  
 Obudno, Znin 294.  
 Ochla, Koschmin 44.  
 Ociąż, s. u. Ocionz.  
 Ocieschin, Obornik 84.  
 Ocieszyn, s. u. Ocieschin.  
 Ocionz, Ostrowo 88.  
 Ocwieka, Znin 294.  
 Odrowonz, Witkowo 274.  
 Ofelia, Kolmar 222.  
 Offenberg, Schroda 152.  
 Ojrzanowo, Schubin 238.  
 Olaczewo, Schroda 156.  
 Olesin, Samter 126.  
 Olina, Samter 124.  
 Olobok, Ostrowo 88.  
 Oelpoche, Bomst 12.  
 Olscha, Mogilno 230.  
 Olschewitz, Hohensalza 212.  
 Olszakmühle, Posen-Ost 102.  
 Olszewo, Schroda 154.  
 Olszowa I. II. III., Kempen 40.  
 Opalenitz, Grätz 30.  
 Opalinski, Kolmar 222.  
 Opatow, Kempen 38.  
 Opatowko, Schroda 152.  
 Opieszyn, Wreschen 168.  
 Oporowek, Hohensalza 204.  
 Oporowko, Lissa 62.  
 Oporowo, Lissa 62.  
 — Samter 122.  
 — Schubin 238.  
 Oranienhof, Posen-West 104.  
 Orchol, Gnesen 200.  
 Ordzin, Pleschen 94.  
 Ordzyn, Samter 122.  
 Orla, Koschmin 44.  
 Orla, Wongrowitz 278.  
 Orlandshof, Wirnitz 262.  
 Orle, Birnbaum 8.  
 — Wirnitz 266.  
 Orlemühle, Wirnitz 262.  
 Orlinek, Wirnitz 266.  
 Orliniee, Schrimm 136.  
 Orlowo, Hohensalza 212.  
 — Obornik 84.  
 Orpikowo, Strelno 250.  
 Orpizewek, Jarotschin 34.  
 Orzeschkowo, Birnbaum 8.  
 Oscht, Schwerin a. W. 158.  
 Oschütz, Wongrowitz 282.  
 Osiek, Jarotschin 36.  
 — Kosten 52.  
 — Ostrowo 88.  
 — Rawitsch 114.  
 Osielsk, Bromberg 180.  
 Osin, Kempen 42, 298.  
 Osniszewko, Hohensalza 212.  
 Osniszewo, Hohensalza 212.  
 Ossowiec, Mogilno 230.  
 Ossowitz, Bromberg 180.  
 Ossowo, Obornik 82.  
 Ostburg, Hohensalza 212.  
 Ostfelde, Wreschen 166.  
 Osthausen, Posen-Ost 102.  
 Ostrau, Strelno 250.  
 Ostrobudki, Rawitsch 114.  
 Ostrow, Hohensalza 212.  
 Ostrowce, Znin 294.  
 Ostrowek, Mogilno 230.  
 — Strelno 250.  
 — Wirnitz 256.  
 Ostrowieczko, Schrimm 142.  
 Ostrowitte kirchlich, Witkowo 274.  
 Ostrowo, Kreis 88 ff.  
 — Hohensalza 212, 218.  
 — b. Gembitz, Strelno 250.  
 — am Goplo, Strelno 250.  
 — b. G., Wongrowitz 282.  
 — Adl., Wreschen 166.

- Ostrowo-Mühle, Wongrowitz 282.  
 Ostwehr, Hohensalza 212.  
 Ostwingen, Mogilno 230.  
 Oświecim, Schildberg 128.  
 Otcobno, Wreschen 166.  
 Otschkowitz, Gostyn 24.  
 Otteraue, Bromberg 180.  
 Ottilienhof, Krotoschin 58.  
 Ottorowo, Samter 122, 126.  
 Ottowko, Gostyn 22.  
 Ottowo, Posen-West 108.  
 Otusch, Grätz 30.  
 Owinsk, Posen-Ost 102.  
 Oysiek, Mogilno 226.
- Pacholewo, Obornik 84.  
 Padniewko, Mogilno 230, 234.  
 Pakawie, Samter 126.  
 Pakosch, Mogilno 230.  
 Pakoslaw, Neutomischel 74.  
 Pakowo, Wongrowitz 284.  
 Palczyn, Hohensalza 212.  
 — Wreschen, s. u. Pflzhof.  
 Palendzie, Posen-West 106.  
 — Kirch-, Mogilno 230.  
 Palmierowo, Schubin 240.  
 Paluschin, Mogilno 230.  
 Pamiatkowo, Posen-West 108.  
 Panienska, Jarotschin 32.  
 Pantaleonowo, Grätz 28.  
 Panwitz, Meseritz 72.  
 Papiermühle, Birnbaum 6.  
 — Fraustadt 18.  
 — Meseritz 72.  
 Papros, Strelno 250, 252.  
 Paradies, Meseritz 72.  
 Parcewo, Gnesen 200.  
 Parchanie, Hohensalza 214.  
 Parczew, Ostrowo 90.  
 Parkowo, Obornik 86.  
 Parlin, Dorf, Mogilno 230.  
 — Kolonie, Mogilno 230.  
 Parlinek, Dorf, Mogilno 230.  
 — Kolonie, Mogilno 232.  
 Parsko, Schmiegel 132.  
 Parusewo, Wreschen 166.  
 Parusewo, Wreschen 166.  
 Paryż, Znin 294.  
 Paryzewo, Neutomischel 74.  
 Parzenczewo, Jarotschin 32.  
 — Schmiegel 132.  
 Paulinen, Bromberg 180.  
 Paulinenhof, Pleschen 94.  
 — Wirsitz 254.  
 Paulsdorf, Gnesen 200.  
 Paulsfelde, Posen-West 108.  
 Paulsheim, Jarotschin 38.  
 Paulsmühle, Wirsitz 262.  
 Pawloweck, Pleschen 94.  
 Pawłowice, Lissa, s. u. Pawlowitz.  
 — Posen-West, s. u. Paulsfelde.  
 Pawlowitz, Lissa 62.  
 Pawlowke, Bromberg 180.  
 Pawlowko, Neutomischel 74.  
 Pawłówko, Posen-Ost 102.  
 Pawłowo, Rawitsch 110.  
 — Witkowo 274.  
 Pawłowo b. Revier, Wongrowitz 282.  
 Pelacz, Bromberg 180.  
 Pellberg, Schrimm 142.  
 Pempowo, Gostyn 24.  
 Penchowo, Hohensalza 214.  
 Penskowo, Samter 122.  
 Pentkowo, Schroda 152.
- Perkowo, Hohensalza 212.  
 Peterawe, Samter 122.  
 Peterhof, Bromberg 180.  
 — Znin 290.  
 Petersdorf, Lissa 64.  
 Pfaffenberg, Samter 118.  
 Pfalzhof, Wreschen 164.  
 Philopol, Fraustadt 20.  
 Pianowo, Kosten 52.  
 Piaski, Grätz, s. u. Heydersdorf.  
 — Krotoschin 54.  
 — Strelno 250.  
 — Wreschen 164.  
 Piaskowo, s. u. Sandhofen.  
 Piechanin, Kosten 48.  
 Pieczysk, Hohensalza 214.  
 Piekary, Posen-West 108.  
 Piekarzew, Pleschen 94.  
 Pierschin, Meseritz 66.  
 Pierschno, Schrimm 138.  
 — Schroda 152.  
 Piersko, Samter 120.  
 Pierzchno, s. u. Pierschno.  
 Pierzyn, s. u. Pierschin.  
 Pieske, Meseritz 72.  
 Pietrowo, Kosten 52.  
 Pietruszka, Pleschen 94.  
 Pietzki, Strelno 250.  
 Piglowice, Schroda 152.  
 Piglowitz, Schroda 152.  
 Pila-Mühle, s. u. Schneidemühle.  
 Pilzen, Schrimm 140.  
 Pinka, Schrimm 142.  
 Pinne, Samter 122.  
 Pinsk, Schubin 240.  
 Piotrkowice, Kosten 48.  
 — Znin, s. u. Piotrkowitz.  
 Piotrkowice, s. u. Peterhof.  
 Piotrkowitz, Strelno 250.  
 — Znin 294.  
 Piotronke, Kolmar 222.  
 Piotrowo, Posen-Ost 102.  
 — Samter 122.  
 — Schrimm 142.  
 Pirschütz, Pleschen 94.  
 Piskornia, Rawitsch 110, 114.  
 Placzki, s. u. Platau.  
 Placzkowo, Gostyn 24.  
 Planowo, Posen-Ost 100.  
 Plastowo, Schmiegel 132.  
 Platau, Schroda 152.  
 Platschkowo, Mogilno 232.  
 — Rawitsch 114.  
 Plawce, Schroda 152.  
 Pławin, Hohensalza 214.  
 Pławinek, Hohensalza 214.  
 Pleschen, Kreis 92 ff.  
 Plewisk, Posen-West 108.  
 Plonkowo, Hohensalza 214.  
 Plugawice, Schildberg 128.  
 Pniewiec, Kosten 54.  
 Pniewy, Znin 294.  
 Podanin, Kolmar 222.  
 Podarzewo, Posen-Ost 102.  
 Podau, Znin 294.  
 Podborowo, Rawitsch 112.  
 — Samter 12.  
 Podgaj, Mogilno 232.  
 — Posen-West 108.  
 — Schroda 144.  
 Podgorschin, Znin 294.  
 Podkoce, Ostrowo 90.  
 Podlesie, Jarotschin 34.  
 — Neutomischel 76.
- Podlesie, Obornik 82.  
 — Schrimm 136, 142.  
 — Koscielne, s. u. Kirchen-Podlesche.  
 Podloziny, Posen-West 106.  
 Podobowitz, Znin 294.  
 Podolany, Posen-Ost 98.  
 Podolin, Wongrowitz 282.  
 Podrzecz, Gostyn 24.  
 Podrzewie, Samter 122.  
 Podstolitz, Kolmar 222.  
 Pogorzela, Koschmin 44, 46.  
 Pogorzelice, Jarotschin 34.  
 Pojednica, Pleschen 92.  
 Poklatki, s. u. Buchenhagen.  
 Pokrzywnica, Posen-West 108.  
 Polajewo, Obornik 84.  
 Polanowitz, Strelno 250.  
 Polanowo, Witkowo 274.  
 Polazejewo, Schroda 152.  
 Polesie, Kosten 52.  
 — Neutomischel 74.  
 — Schmiegel 134.  
 Politzig, Meseritz 72.  
 Polko, Birnbaum, 6, 8.  
 — Samter 120.  
 Polnisch-Jeseritz, Schmiegel 134.  
 Polnisch-Presse, Schmiegel 130.  
 Polnisch-Wilke, Schmiegel 132.  
 Polwica, Schroda 152, 156.  
 Pomarzanki, Posen-Ost 104.  
 — Wongrowitz 282.  
 Pomarzanowice, Posen-Ost 104.  
 Pomarzany, Gnesen 200.  
 Pommendorf, Strelno 250.  
 Pomocno, Rawitsch 114.  
 Pomykowo, Lissa 62.  
 Ponin, Kosten 50, 52.  
 Pontkau, Schroda 152.  
 Popielewo, Mogilno 232.  
 Popin, Kosten 50, 52.  
 Pontkau, Schroda 152.  
 Popiewko, Mogilno 232.  
 Popowek, Pleschen 94.  
 Popowice, s. u. Popowitz.  
 Popowiczki, s. u. Popowitzki.  
 Popowitz, Hohensalza 214.  
 Popowitzki, Hohensalza 214.  
 Popowko, Obornik 84.  
 Popowo, Birnbaum 8.  
 — Samter 122.  
 — Strelno 250.  
 Popowo podlesne, Gnesen 200.  
 Poppe, Schwerin a. W. 158.  
 Poraj, Gostyn 20.  
 Porazin, Neutomischel 76.  
 Porthof, Kosten 52.  
 Posadowko, Neutomischel 76.  
 Posadowo, Neutomischel 76.  
 Poscharowo, Samter 124.  
 Posen, Regierungsbezirk 1 ff.  
 Posen-Ost, Kreis 96 ff.  
 Posen-West, Kreis 104 ff.  
 Potarzyce, Gostyn 20.  
 — Jarotschin 34.  
 — Koschmin 46.  
 Potulice, Bromberg 180.  
 — Bromberg 182.  
 — Wongrowitz 282.  
 Potulice-Kanal, Bromberg 180.  
 Potulin, Wongrowitz 284.  
 Powidz, Witkowo 274.  
 Pożarowo, s. u. Poscharowo.  
 Pożegowo, Schrimm 142.  
 Pożiegowo, Gostyn 22.  
 Preußenau, Pleschen 94.  
 Preußenhof, Samter 116.  
 Preußenwald, Schroda 152.  
 Priebisch, Lissa 60, 62.

- Primentdorf, Bomst 14.  
 Prinzenau, Jarotschin 34.  
 Prinzenhof, Krotoschin 56.  
 Printhenthal, Bromberg 182.  
 Pripkowo, Obornik 84.  
 Prittich, Schwerin a. W. 160.  
 Próchnowo, Kolmar 222.  
 Prondtke, Bromberg 182.  
 Prossen, Kolmar 222.  
 Pruchnowo, Gnesen 198.  
 Pruschim, Birnbaum 8.  
 Prusiec, Wongrowitz 284.  
 Prusietz, Wongrowitz 282.  
 Prusinow, Jarotschin 34.  
 Prusinowo, Czarnikau 190.  
 — Schrimm 138.  
 Przeciwnica, Obornik 82.  
 Przeclawek, Posen-West 108.  
 Przedborow, Schildberg 128.  
 Przependowo, Obornik 84.  
 Przezmierowo, Posen-West 110.  
 Przybin, Lissa 62.  
 Przyborki, Wreschen 168.  
 Przyborówko, Samter 124.  
 Przyborowo, Gostyn 26.  
 Przybroda, Posen-West 108.  
 Przybyslaw, Jarotschin 34.  
 Przygodzice, Adelnau 4.  
 — Ostrowo 90.  
 Przylepki, Schrimm 142.  
 Przysieka, Wongrowitz 282.  
 Przysługa, Posen-Ost 100.  
 Przystanki, s. u. Karlshöhe.  
 Psarskie, Samter 118.  
 — Schrimm 142.  
 Psary, Ostrowo 90.  
 Pszczółczyn, Schubin 238.  
 Ptaszkowo, Grätz 28, 30.  
 Pucolowo, s. u. Brunnen.  
 Pudewitz, Posen-Ost 102.  
 Pudlischki, Gostyn 24.  
 Pulkau, Bromberg 184.  
 Punitz, Gostyn 24.  
 Putzig, Filehne 196.  
 Puzdrowiec, Znin 294.  
 Pyszczynek, Gnesen 202.  
 Pyszczonka, Schrimm 142.  
  
**Rabenhorst, Bromberg 182.**  
 Rabowice, Posen-Ost 102.  
 Raciborowo, s. u. Alt- u. Neuhaus.  
 Raclawice, Mogilno 228.  
 Racot, Kosten 52.  
 Raczkowo, s. u. Ratschkowo.  
 Racyce, Adelnau 2.  
 Radenz, Jarotschin 34.  
 — Koschmin 46.  
 Radewald, Birnbaum 6.  
 Radlau, Witkowo 272.  
 Radlin, Jarotschin 32.  
 Radlow, Adelnau 4.  
 Radłówek, Hohensalza 214.  
 Radlowo, Mogilno 232.  
 — Wreschen 166.  
 Radojewo, Posen-Ost 102.  
 Radoliner Kalkofen, s. u. Walkowicz.  
 Radom, Obornik 84.  
 — I, Obornik 84.  
 Radomice, Witkowo 270.  
 Radosiew, Czarnikau 188, 190.  
 Radoszkowo, Schrimm 144.  
 Radowitz, Schmiegel 134.  
 Radstedt, Bomst 14.  
 Raduchow, Ostrowo 90.  
 Raduchowo, Lissa 64.  
 — II, Lissa 60.  
 Radusch, Birnbaum 6.  
 Radziwillow, Adelnau 4.  
 Raimundowo, Schroda 150.  
 Rakow, Kempen 42.  
 Rakowka, Schrimm 142.  
 Rakowo, Witkowo 270.  
 — Wongrowitz 282.  
 Rakujady, Wongrowitz 284.  
 Rakwitz, Bomst 14.  
 Randhof, Posen-Ost 102.  
 Raschewy, Gostyn 26.  
 Raschwege, Adelnau 4.  
 Raszewy, Jarotschin 34.  
 Ratenau, Wreschen 168.  
 Ratschkowo, Wongrowitz 278.  
 Rattai, Kolmar 222.  
 Rattay, Wirsit 260.  
 Raumheide, Wirsit 262.  
 Rawitsch, Kreis 110 ff.  
 Raygrad, Wirsit 262.  
 Rechta, Strelno 252.  
 Redgosch, Wongrowitz 282.  
 Redgoszcz, s. u. Redgosch.  
 Rehagen, Wreschen 168.  
 Rehhof, Schroda 150.  
 Rehorst, Znin 296.  
 Reichenau, Lissa 62.  
 Reichsmark, Hohensalza 214.  
 Reiherhorst, Birnbaum 10.  
 Reiherlug, Obornik 78.  
 Reinau, Hohensalza 204, 214.  
 Reisen, Lissa 62.  
 Remberg, Obornik 84.  
 Rembichow, Krotoschin 54.  
 Remirzówka, Kempen 40.  
 Renkawtschin, Mogilno 232.  
 Rensdorf, Schubin 240.  
 Rensko, Schmiegel 130.  
 Retkowo, Schubin 236.  
 Retschke, Lissa 64.  
 Revier, Wongrowitz 284.  
 Rgielisko, s. u. Seehausen.  
 Rhamberg, Krotoschin 58.  
 Rhyn, Schwerin a. Warthe 160.  
 Richardswalde, Samter 124.  
 Richlich, Czarnikau 190.  
 Richtershof, Wirsit 262.  
 Richthausen, Samter 124.  
 Riedhausen, Kempen 40.  
 Riegelhof, Schrimm 142.  
 Riesenburg, Schubin 240.  
 Rimpau, Neutomischel 74.  
 Rinkau, Bromberg 176.  
 Ritschersewko, Hohensalza 214.  
 Robaków, Jarotschin 36.  
 Robakowo, Schrimm 142.  
 Robczyko, Lissa 62.  
 Rochy, Krotoschin 54.  
 Rödershorst, Bomst 12.  
 Rogaczewo, Schrimm 142.  
 Rogalin, Schrimm 142.  
 Rogaszyce, Jarotschin 34.  
 — Schildberg 128.  
 Roggenau, Znin 294.  
 Rogowo, Gostyn 24.  
 Rogozewo, Rawitsch 110.  
 Rogsen, Meseritz 72.  
 Rohrbeck, Bromberg 182.  
 Rohrbruch, Bromberg 172.  
 Röhrfeld, Posen-West 108.  
 Rohrschütz, Posen-West 108.  
 Röhrsdorf, Fraustadt 18.  
 Rojow, Schildberg 130.  
 Rokietnice, Posen-West 108.  
 Rokitten, Schwerin a. Warthe 160.  
 Rokosowo, Gostyn 24, 26.  
 Rokutow, Pleschen 96.  
 Rombin, Kosten 52.  
 Rombinek, Hohensalza 208.  
 — Kosten 52.  
 Rombschin, Wongrowitz 278.  
 — Kolonie, Wongrowitz 284.  
 Romburg, Hohensalza 214.  
 Roemershof, Hohensalza 214.  
 Roonau, Schildberg 130.  
 Roschau, Witkowo 272.  
 Roschinno, Wongrowitz 284.  
 Roschki, Samter 116.  
 Roschkow, Jarotschin 32.  
 Roschkowo, Wongrowitz 284.  
 Roschnowo, Obornik 84.  
 — Mühle, Obornik 84.  
 Rose, Neutomischel 76.  
 Rosen, Mogilno 232.  
 Rosenfelde, Znin 294.  
 Rosengrund, Bromberg 182.  
 Rosenthal, Schwerin a. Warthe 160.  
 Rosko, Filehne 196.  
 Rosmin, Wirsit 262.  
 Rosnowo, Posen-West 108.  
 Rospentek, Schubin 240.  
 Rossoszyce, Ostrowo 90.  
 Rostau, Schubin 240.  
 Rostempniewo, Rawitsch 114.  
 Rostworowo, Posen-West 108.  
 Roszkowko, Jarotschin 34, 298.  
 — Rawitsch 114.  
 Roszkowo, Kosten 50.  
 — Wongrowitz, s. u. Roschkowo.  
 Roterose, Gostyn 24.  
 Rothdorf, s. u. Czerwonawies.  
 Rotheheide, Schwerin a. Warthe 160.  
 Rothenau, Bomst 12.  
 Rothenhof, Meseritz 72.  
 Rothof, Wirsit 262.  
 Rozalin, Posen-West 106.  
 Rozbitek, Birnbaum 8.  
 Rozdrzewo, Krotoschin 58.  
 Rozmarynowo, Jarotschin 30.  
 Rozniaty, Strelno 246.  
 Rübenau, Hohensalza 214.  
 Rübenfeld, Krotoschin 56.  
 Rübenfelde, Schroda 152.  
 Rucewko, Hohensalza 214.  
 Rucewo, Hohensalza 214.  
 Ruchocice, Bomst 14.  
 Ruchotscher Mühle, Bomst 14.  
 Ruda, Krotoschin 58.  
 — Wirsit 264.  
 — Mühle, Obornik 84.  
 — — Wirsit 258.  
 Ruden, Bomst 14.  
 — Bromberg 182.  
 Rudki, Mogilno 232.  
 — Obornik 84.  
 — Samter 124.  
 Rudnicez, Posen-West 108.  
 Rudniczysko, Kempen 42.  
 Rudnik, Grätz 30.  
 Rudtke Mühle, Wirsit 262.  
 Rudunek, Witkowo 274.  
 Ruhheide, Hohensalza 216.  
 Ruhheim, Mogilno 232.  
 Ruhwalde, Mogilno 232.  
 Rujsce, Schroda 148.  
 Rumiejki, Adl., Schroda 156.  
 Runau, Czarnikau 190.  
 Runkeln, Posen-West 108.

Runowo, Schrimm 138.  
 — Wirsitz 262, 264.  
 — Mühle, Wirsitz 262.  
 Ruschkowo, Schroda 152.  
 Rusiborz, Schroda 152.  
 Rusiec, Znin 294.  
 Rusko, Jarotschin 36.  
 Russocin, Schrimm 142.  
 Ruxmühle, Obornik 84.  
 Rybaki, Schrimm 140.  
 Rybiniec, Bromberg 182.  
 Rybitwy, Posen-Ost 102.  
 Rybojadel, Meseritz 74.  
 Rybowo, Wongrowitz 284.  
 Rycerzewo, Hohensalza 214.  
 Rydlewo, Znin 294.  
 Ryschewko, Znin 294.  
 Ryschewo, Znin 294.  
 Ryszewo, s. u. Ryschewo.  
 Rzadkowo, Kolmar 222.  
 Rzadkwin, Strelno 250.  
 Rzeczyca, Strelno 250.  
 Rzegocin, Pleschen 94.  
 Rzegotki, Strelno 250.  
 Rzemichow, Koschmin 44.  
 Rzemieniewice, Schubin 240.  
 Rzenszkowo, Wirsitz 264.  
 Rzeszynek, Strelno 250.  
 Rzetnia, Kempen 42.  
 Rzyckowo, Rawitsch 114.  
 Rzymachowo, Witkowo 274.

Saake, Lissa 64.  
 Sabaszczewo, Schroda 152.  
 Sabenwald, Schwerin a. W. 160.  
 Sabsenhof, Samter 118.  
 Sackern, Rawitsch 114.  
 Sadke, Wirsitz 264.  
 Sadowie, Ostrowo 88.  
 Sady, Posen-West 110.  
 Sagemühle, Kolmar 222.  
 Sagen, Czarnikau 190, 299.  
 Sagenfeld, Strelno 250.  
 Sagenhof, Krotoschin 56.  
 Sakowitz, Pleschen 94.  
 Sakschew, Jarotschin 34.  
 Salesche, Schubin 240.  
 Salno, Bromberg 182.  
 Salvin, Bromberg 172.  
 Samita, Samter 126.  
 Samolentsch, Samter 120.  
 Samostrzel, Wirsitz 264.  
 Samotschin, Kolmar 224.  
 Samsieczno, Bromberg 182.  
 Samsiecznynek, Bromberg 180.  
 Samst, Meseritz 72.  
 Samter, Kreis 116 ff.  
 — Samter 124.  
 Sand, Kolmar 222.  
 Sandau, Bromberg 184.  
 Sandberg, Gostyn 26.  
 Sandhofen, Samter 124.  
 Sandkrug, Ostrowo 88.  
 Sandmühle, Meseritz 72.  
 Sandvorwerk, Bomst 12.  
 Sanniki, Schroda 148.  
 Sansberg, Schrimm 138.  
 Santomischel, Schroda 152, 156.  
 Sarben, Czarnikau 190.  
 Sarbia, Samter 124.  
 Sarbinowo, Gostyn 26.  
 — Znin 294.  
 Sarbka, Wongrowitz 284.  
 Sarne, Rawitsch 116.

Sassenstein, Krotoschin 56.  
 Saubucht, Obornik 82.  
 Saule, Schmiegel 134.  
 Saxaren, Wirsitz 264.  
 Schadlowitz, Hohensalza 214, 218.  
 Schaeferhof, Krotoschin 58.  
 Scharfenort, Samter 124.  
 Scharley, Hohensalza 216.  
 Scharne, Fraustadt 18.  
 Scharzig, Meseritz 72.  
 Schedbojewitz, Strelno 252.  
 Schedlitz, Gostyn 24.  
 Scheglin, Mogilno 232.  
 Schelejewo, Znin 296.  
 Schellendorf, Schroda 152.  
 Schepanowo, Mogilno 232.  
 Schepitz, Schubin 240.  
 Scheringen, Schroda 152.  
 Scherlin, Wongrowitz 284.  
 Schidlowitz, Witkowo 274.  
 Schierau, Posen-West 108.  
 Schierzig, Meseritz 66, 72.  
 Schildberg, Kreis 126 ff.  
 — Schildberg 130.  
 Schilln, Meseritz 72.  
 Shimankowo, Obornik 86.  
 Schimmelwald, Obornik 80.  
 — Posen-Ost 98.  
 Schindelmühl, Meseritz 66.  
 Schirpitz, Hohensalza 216.  
 Schkudla, Pleschen 94.  
 Schlagentin, Posen-Ost 96.  
 Schlangenlug, Birnbaum 8.  
 — Schwerin a. W. 160.  
 Schlehen, Posen-West 108.  
 Schleinitz, Wirsitz 256.  
 Schlemsdorf, Rawitsch 116.  
 Schloßbezirk, Koschmin 46.  
 Schloßvorwerk, Bomst 10.  
 Schmiegel, Kreis 130 ff.  
 — Schmiegel 134.  
 Schmilau, Kolmar 224.  
 Schneeschütz, Schroda 152.  
 Schneidemühl, Kolmar 224.  
 Schneidemühle, Wongrowitz 284.  
 Schokken, Wongrowitz 284.  
 Scholow, Pleschen 92.  
 Schönau, Hohensalza 216.  
 Schönberg, Adl., Bromberg 182.  
 Schönfeld, Kempen 38.  
 — Kolmar 224.  
 — Rawitsch 112.  
 Schönfelde, Gnesen 202.  
 — Wirsitz 264.  
 Schöngrund, Hohensalza 216.  
 Schönhagen, Bromberg 182.  
 Schönhausen, Wirsitz 264.  
 Schönlanke, Czarnikau 190, 192.  
 Schönmühl, Krotoschin 58.  
 Schönrode, Wirsitz 264, 299.  
 Schönsee, Wirsitz 264.  
 Schönweiher, Wirsitz 264.  
 Schönwerth, Strelno 248.  
 Schönwiese, Hohensalza 216.  
 Schostaki, Samter 118.  
 Schrimm, Kreis 136 ff.  
 — Birnbaum 6.  
 — Altstadt, Schrimm 142.  
 Schroda, Kreis 144 ff.  
 — Schroda 154.  
 Schroda, Kreis 144 ff.  
 — Schroda 154.  
 Schrodka, Schroda 154.  
 Schrompe, Meseritz 68.  
 Schröttersdorf, Bromberg 182.  
 Schrotthaus, Obornik 84.

Schubin, Kreis 236 ff.  
 — Schubin 240.  
 Schubinsdorf, Schubin 240.  
 Schulitz, Bromberg 182.  
 Schulzenbruch, Filehne 196.  
 Schussenze, Bomst 14.  
 Schützenwinkel, Samter 126.  
 Schwanau, Obornik 80.  
 — Posen-Ost 98.  
 — Wongrowitz 284.  
 Schwartzenu, Meseritz 68.  
 Schwarzenau, Witkowo 274.  
 Schwarzwaldau, Pleschen 94.  
 Schweinert, Schwerin a. W. 160.  
 Schweinert Hauland, Schwerin a. W. 160.  
 Schwenten, Bomst 14.  
 Schwerin a. Warthe, Kreis 158 ff.  
 — Schwerin a. W. 160.  
 Schwersenz, Posen-Ost 102.  
 Schwetzkau, Lissa 64.  
 Schwichotschin, Meseritz 72.  
 Schwirle, Schwerin a. W. 160.  
 Schwirnerlei, Fraustadt 18.  
 Sciborze, Hohensalza 204.  
 Sedan, Posen-Ost 102.  
 Seeberg, Birnbaum 8.  
 — Schrimm 140.  
 Seebruch, Bromberg 182.  
 Seebrück, Kosten 52.  
 Seebrück, Znin 296.  
 Seeburg, Schroda 156.  
 — Wirsitz 264.  
 Seedorf, Hohensalza 204.  
 Seefelde, Obornik 84.  
 Seefeldemühle, Obornik 84.  
 Seeger, Schmiegel 134.  
 Seehausen, Wongrowitz 284.  
 Seeheim, Posen-West 108.  
 Seehof, Strelno 252.  
 Seehorst, Mogilno 232.  
 — Wreschen 168.  
 Seelhorst, Neutomischel 74.  
 Seemühle, Meseritz 72.  
 Seewald, Strelno 250.  
 Seeweiler, Schrimm 142.  
 Seewitz, Schwerin a. W. 160.  
 Seewörth, Posen-Ost 102.  
 Seide, Gostyn 22.  
 — Schmiegel 132.  
 Selchow, Filehne 194, 196.  
 Selgenau, Kolmar 224.  
 Semlin, Gostyn 24.  
 Semmritz, Schwerin a. W. 158, 160.  
 Sempolno-Mühle, Neutomischel 76.  
 Sendzinko, Samter 124.  
 Separowo, Grätz 26.  
 Sepienko, Kosten 50.  
 Sepno, Obornik 82.  
 Serafinowo, Koschmin 46.  
 Sibyllenhöhe, Schildberg 130.  
 Siebenschlößchen, Kolmar 222.  
 Sieczkowice, Hohensalza 208.  
 Siedlec, Bomst 14.  
 — Schroda 154.  
 Siedlemin, Jarotschin 36.  
 Siedlimowo, Strelno 252.  
 Siedlisko, Schubin 238.  
 Siedluchno, Mogilno 232.  
 — Strelno 252.  
 Siedmiorogowo, Koschmin 46.  
 Siegmundshof, Neutomischel 74.  
 Siekierkowo, Wirsitz 266.  
 Siekowko, Bomst 14.  
 — Schmiegel 134.

- Siekowo, Schmiegel 134.  
 Sielec, Znin 296.  
 Sielinko, Grätz 30.  
 Siemianice, Kempen 42.  
 Siemianowo, Gnesen 202.  
 Siemonken, Strelno 252.  
 Siemonka, s. u. Kerstenbruch.  
 Siemowo, Gostyn 24, 26.  
 Sienzo, Bromberg 182.  
 Sierakowo, Strelno 252.  
 — Wreschen 162.  
 Siernik, Schubin 240.  
 Sierniki, Kosten 50.  
 — Wongrowitz 284.  
 Sieroszewice, Ostrowo 90.  
 Sierpówo, Samter 118.  
 Sikorowo, Hohensalza 216.  
 Sikorzyn, Gostyn 20.  
 — Schmiegel 132.  
 Sittigseichen, Bromberg 182.  
 Skalmierowitz, Strelno 252.  
 Skalmirowitz b. J., Hohensalza 216.  
 Skalow, Koschmin 46.  
 Skalow, Schroda 154.  
 Skarbiewo, Bromberg 182.  
 Skarboszewo, Wreschen 166.  
 Skokowko, Koschmin 44.  
 Skoraczew, Jarotschin 36.  
 Skoraczewo, Schmiegel 130.  
 Skoraszewice, Gostyn 26.  
 Skorcken, Znin 296.  
 Skorzencin, Posen-Ost 102.  
 — Witkowo 274.  
 Skórzewo, Posen-West 108.  
 Skotniki, Strelno 252.  
 Skrzebow, Adelnau 4.  
 Skrzyszewo, Mogilno 232.  
 Skrzyński, Posen-West, s. u. Ifflandsheim.  
 — Schrimm 142.  
 Skrzypno, Pleschen 94.  
 Skubarschewo, Mogilno 232.  
 Slabencin b. H., Hohensalza 216.  
 Slabencin, Strelno 252.  
 Slabencinek, Hohensalza 216.  
 Slabomierz, Znin 296.  
 Slachcin, Schroda 154.  
 Sława, Wongrowitz 284.  
 Slawienko, Czarnikau 190.  
 Slawno, Czarnikau 192.  
 — Gnesen 202.  
 Slawoschewo, Znin 296.  
 Słembowo, Znin 296.  
 Słempowo, Gnesen 198.  
 Slesin, Bromberg 176, 182.  
 Sliwniki, Ostrowo 90.  
 Sliwno, Grätz 30.  
 Slocin, Grätz 28.  
 Słojek, Wirsitz 264.  
 Słomczyce, Wreschen 166, 299.  
 Słomowo, Obornik 84.  
 Słonawymühle, Obornik 84.  
 Słopanowo, Samter 124.  
 Słupia, Jarotschin 36.  
 Słupia, Kempen 42.  
 Słupia, Posen-West 108.  
 Słupowo, Bromberg 182.  
 Słupowo, Schubin 240.  
 Słupy, Schubin 240, 242.  
 Smardze, Kempen 40.  
 Smielin, Wirsitz 264.  
 Smiełow, Jarotschin 36.  
 Smiełow, Ostrowo 90.  
 Smieszkowo, Czarnikau 190.  
 Smiżowo, Samter 124.  
 Smogorzewo, Schubin 238.  
 Smogulec, Wongrowitz 284.  
 Smogulsdorf, Schubin 242.  
 Smolary, Bromberg 184.  
 — Wongrowitz 284.  
 Smolitz, Gostyn 26.  
 Smolnica, Samter 120, 126.  
 Smoschew, s. u. Rhamburg.  
 Smuschewo, Wongrowitz 286.  
 Smuszewo, s. u. Smuschewo.  
 Sniaty, Schmiegel 134.  
 Snieciska, Schroda 154.  
 — s. u. Schneeschütz.  
 Sobialkowo, Rawitsch 114.  
 Sobiech, Schubin 238.  
 Sobiejuchy, Schubin 242.  
 Sobiesierne, Hohensalza 216.  
 — Posen-West 106.  
 Sobota, Posen-West 110.  
 Sobotka, Pleschen 96.  
 Sockelstein, Wreschen 166.  
 Sofienhöh, Krotoschin 58.  
 Sokolnik, Strelno 252.  
 — Wreschen 166.  
 Sokołowo, Schmiegel, s. u. Suckel.  
 Sokolowo, Witkowo 274.  
 — Wreschen 168.  
 Solben, Meseritz 72.  
 Solec, Schroda 154.  
 Soleczno, Wreschen 166.  
 Solkau, Gostyn 26.  
 Sommerfeld, Znin 296.  
 Sonnenfeld, Krotoschin 58.  
 Sophienau, Adelnau 2.  
 Sophienfelde, Znin 296.  
 Sophienhof, Fraustadt 16.  
 — Kolmar 220.  
 Sorge, Meseritz 72.  
 Sosnia, Birnbaum 8.  
 Sosnowka, Wongrowitz 284.  
 Sosnitz, Mogilno 232.  
 Sowina, Pleschen 96.  
 Sowiniec, Schrimm 142.  
 Sowiny, Rawitsch 116.  
 Soykowo, Hohensalza 216.  
 Spiegel, Kempen 42.  
 Spitzkowi, Kosten 52.  
 Splawie, Posen-Ost 100.  
 — Schmiegel 134.  
 Springmühle, Schubin 240.  
 Srebrnagora, Znin 296.  
 Stahren, Wirsitz 266.  
 Stalun, Meseritz 72.  
 Stampfmühle, Schwerin a. W. 160.  
 Stangenfeld, Pleschen 96.  
 Stangenfurth, Kolmar 222.  
 Staniewo, Koschmin 46.  
 Stanisławowo, Rawitsch 114.  
 Stanisławowo, Wreschen 166.  
 Staniszewo s. u. Plawce.  
 Stankowo, Kosten 48.  
 Starczanowo, Schroda 150.  
 Stare, Samter 120.  
 Starenschinek, Wongrowitz 280.  
 Starenżyn, Wongrowitz 286.  
 Starezynek, s. u. Starenschinek.  
 Starkowiec, Koschmin 46.  
 Startchanowo, Obornik 86.  
 Sarygród, Koschmin 46.  
 Starzenina, Witkowo 270.  
 Stasin, Rawitsch 116.  
 Staw, Hohensalza 208.  
 — Wreschen 166.  
 Stawiany, Wongrowitz 286.  
 Stawiszyn, Koschmin 44.  
 Stawy, Koschmin 44.  
 Stefanowo, Jarotschin 32.  
 — Koschmin 46.  
 — Meseritz 66.  
 — Samter 118.  
 — Wreschen 162.  
 Stefanowalde, Mogilno 232.  
 Steinach, Kolmar 222.  
 Steinberg, Koschmin 44.  
 Steinburg, Wirsitz 266.  
 Steindorf, Bomst 12.  
 — Schrimm 142.  
 Steineck, Birnbaum 8.  
 Steinfelde, Krotoschin 54.  
 Steinfelde, Mogilno 232.  
 Steinholz, Bromberg 182.  
 Steinhorst, Neutomischel 76.  
 Steinhübel, Birnbaum 6.  
 Steiningen, Jarotschin 36.  
 Stempuchowo, Wongrowitz 286.  
 Stengosch, Jarotschin 32.  
 Stenschewko, Posen-Ost 102.  
 Stenschewo, Posen-West 110.  
 Stephanowo, Filehne 196.  
 Sterke, Birnbaum 6.  
 Stieglitz, Czarnikau 192.  
 Stierwald, Samter 118.  
 Stobnica, Obornik 82.  
 Stöckelheide, Bomst 14.  
 Stokki'er Wiesen, Meseritz 68.  
 Stolenschin, Wongrowitz 286.  
 Stolenzyn s. u. Stolenschin.  
 Stollowo, Koschmin 44.  
 Stopka, Bromberg 184.  
 Storchnest, Lissa 64.  
 Stöwen, Czarnikau 190.  
 — Kolmar 224.  
 Straduhn, Czarnikau 192.  
 Straduhner Obermühle, Czarnikau 192.  
 Stradyń, Bomst 10.  
 Stralkowo, Wreschen 166.  
 Stramnica, Samter 118.  
 Stramnice, Jarotschin 36.  
 Straschewo, Wongrowitz 286.  
 Straszewo, s. u. Straschewo.  
 Straußberg, Kolmar 224.  
 Streben, Mogilno 232.  
 Streitort, Wreschen 168.  
 Strelitz, Kolmar 220.  
 Strelno, Kreis 244 ff.  
 — Strelno 252.  
 — s. u. Waldau.  
 Strenze, Kempen 42.  
 Striche, Schwerin a. W. 160.  
 Striesewitz, Lissa 60, 62.  
 Strischek, Bromberg 172.  
 Strontal, Schroda 154.  
 Stronnau, Bromberg 184.  
 Stronnaubrück, Bromberg 184.  
 Stroszki, Schroda 150.  
 Strumin, Schroda 154.  
 Strychowo, Gnesen 202.  
 Strykowko, Posen-West 110.  
 Strykowo, Posen-West 110.  
 Strzałkowo s. u. Stralkowo.  
 Strzegow, Ostrowo 90.  
 Strzelce, Grätz 28.  
 — Mogilno 234.  
 Strzelcegorne s. u. Ober-Strelitz.  
 Strzelewo, Bromberg 184.  
 Strzemkowo, Hohensalza 216.  
 Strzempin, Grätz 28.  
 Strzyski, s. u. Rübenfelde.  
 Strzyzewko, Jarotschin 36.  
 Strzyzewo, Kirchh., Mogilno 234.

- Strzyzmin, Birnbaum 8.  
 Studziniec, Obornik 86.  
 Stutendorf, Posen-West 108.  
 Stutenhof, Birnbaum 6.  
 Stwolno, Rawitsch 112.  
 Sucha, Jarotschin 32.  
 Suchary, Wirsitz 266.  
 Suchorenz, Wirsitz 262.  
 Suchorzew, Jarotschin 36.  
 Suchorzewko, Jarotschin 36.  
 Suchylas, Koschmin 44.  
 Suckel, Schmiegel 134.  
 Südhof, Grätz 28.  
 Sugowiny, s. u. Augustenberg.  
 Sukowy, Strelno 252.  
 Sulejewo, Schrimm 136.  
 Sulencin, Pleschen 94.  
 Sulin, Gnesen 202.  
 Sulinowo, Znin 296.  
 Sulkau, Jarotschin 38.  
 Sulmirschütz, Adelnau 4.  
 Sureczyn, s. u. Louisenheim.  
 Suszewo, Mogilno 230.  
 Swadzim, Posen-West 110.  
 Swiba I, Kempen 38.  
 Swidlina, Samter 124.  
 Swieca, Adelnau 2.  
 Swiente, Mogilno 234.  
 Swierzewo, Posen-West 110.  
 — Znin 296.  
 Swierzczyn, Lissa 64.  
 Swierkowiec, Mogilno 234.  
 Swierkówki, Obornik 86.  
 Swincinek, Posen-Ost 102.  
 Swiontkowo, s. u. Gosslerhof.  
 Swiontniczki, Schrimm 138.  
 Sworowo, Rawitsch 112.  
 Sycyn, Obornik 82, 86.  
 Sytkowo, Posen-Ost 98.  
 Szamarzewo, Wreschen 166.  
 Szaradowo, Schubin 242.  
 Szczepankowo, Posen-Ost 100.  
 — Schmiegel 132.  
 Szczepy, Samter 124.  
 Szczerbin, Wirsitz 266.  
 Szczodrochowo, Schrimm 142.  
 Szczodrowo, Kosten 54, 298.  
 Szczodrzykowo, Schrimm 138.  
 Szczuczyn, Samter 120.  
 Szeczy, Ostrowo 90.  
 Szczygliczka, Ostrowo 88.  
 Szczytnik, Schrimm 142.  
 — Kgl.-, Witkowo 274.  
 Szczytniki, Adl.-, Witkowo 270.  
 Szelejewo, Koschmin 46.  
 Szemborowo, Wreschen 166.  
 Szewce, Grätz 28.  
 — Schroda 154.  
 Szkaradowo, Rawitsch 116.  
 Szyfin, Grätz 28.  
 Szołdry, Schrimm 142.  
 Szrodke, Birnbaum 8.  
 Szurkowo, Gostyn 26.  
 Szydłowo I, Mogilno 234.  
 Szymanowo, Koschmin 44.  
 — Schrimm 142.  
 Szymborze, Hohensalza 216.  
 Szymonki, Rawitsch 112.  
 Szyplow, Jarotschin 36.  
 Taczanow, Pleschen 96.  
 Talary, Gostyn 20.  
 Talfeld, Posen-Ost 102.  
 Tamborowo, Kosten 48.  
 Taniecznica, Gostyn 22.  
 Tanneck, Schroda 156.  
 Tannenbergl, Schildberg 130.  
 Tannengrund, Schildberg 130.  
 Tannenhof, Gnesen 202.  
 Tannenrode, Schildberg 130.  
 Tarce, Jarotschin 34.  
 Tarchalin, Rawitsch 114.  
 Targoszyce, Koschmin 44.  
 Targowagorka, Schroda 154.  
 Targowisko, Schubin 238.  
 Targownica, Mogilno 234.  
 Tarnau I, Obornik 86.  
 Tarnówko, Obornik 86.  
 — I, Strelno 252.  
 — II, Strelno 252.  
 Tarnowo, Bomst 14.  
 — Schrimm 140.  
 — Schroda 154.  
 — Strelno 252.  
 — Wongrowitz 286.  
 Taubenwalde, Znin 296.  
 Teerbude, Posen-Ost 98.  
 Teichberg, Krotoschin 56.  
 Teklinow, Kempen 40, 42.  
 Tepperfurth, Obornik 80.  
 Teresin, Bromberg 182.  
 Tereska, Kolmar 222.  
 Tesing, Schrimm 144.  
 Tetzlaff, Gostyn 26.  
 Thalheim, Bromberg 184.  
 Tharlang, Lissa 62.  
 Theerbude, Obornik 80.  
 Theerofen, Neutomischel 74.  
 — Samter 118.  
 Theresenhof, Czarnikau 188.  
 Theresia, Czarnikau 190.  
 — Jarotschin 34.  
 Theresienlust, Krotoschin 58.  
 Theresienstein, Krotoschin 58.  
 Thiloshöhe, Bromberg 182.  
 Thurer Wald, Wirsitz 262.  
 Tiergarten, Birnbaum 6.  
 Tirschtiegel, Meseritz 72, 74, 298.  
 Tischdorf, Schroda 154.  
 Tloki, Bomst 12.  
 Tlukawy, Obornik 86.  
 Tokarzew, Schildberg 130.  
 Tomaszewo, Samter 126.  
 Tomaszewo, Neutomischel 76.  
 — Wirsitz 262.  
 Tomnice, s. u. Teichberg.  
 Tomschütz, Wongrowitz 286.  
 Tonischewo, Wongrowitz 286.  
 Toniszewo, s. u. Tonischewo.  
 Topola, Hohensalza 204.  
 — Schroda 154.  
 Torfbruch, Czarnikau 190.  
 Torzeniec, Kempen 42.  
 Trafary, Krotoschin 54.  
 Tränke, Birnbaum 10.  
 Trebchen, Lissa 64.  
 Treben, Lissa 64.  
 Trebisch, Schwerin a. W. 160.  
 Trebisheim, Schroda 154.  
 Tremessen, Mogilno 234.  
 Treskwohof, Posen-Ost 96.  
 Treskowo, Posen-Ost 96.  
 Treuenfelde, Obornik 86.  
 Trischin, Bromberg 176, 184.  
 Trlong, Mogilno 234.  
 Trockau, Mogilno 234.  
 Trojanow, Obornik 84.  
 Trombinek, Schrimm 142.  
 Trommelort, Obornik 82.  
 Truszczyzna, Hohensalza 216.  
 Trzask, Hohensalza 216.  
 Trzaski, Krotoschin 54.  
 Trzcielino, Posen-West 110.  
 Trzcielino, Adl.- s. u. Rohrschütz.  
 Trzcionka, Grätz 30.  
 Trzebaw, Posen-West 110.  
 Trzebidza-Antinopol, Schmiegel 132.  
 Trzebow, Krotoschin 58.  
 Trzecianow, Jarotschin 32.  
 — Koschmin 44.  
 Trzeciwnica, Wirsitz 266.  
 Trzinica, Schmiegel 134.  
 Trzynico, Schrimm 140.  
 Tschemsal, Mogilno 234.  
 Tuczno, Hohensalza 216.  
 Tulce, Schroda 156.  
 Tumidai, Wongrowitz 282.  
 Tupadly b. G., Hohensalza 216.  
 — Schubin 242.  
 Turek, Schroda 146.  
 Turew, Kosten 52.  
 Turkowo, Grätz 30.  
 Turowo, Samter 124.  
 Turowy, Pleschen 96.  
 Tursko, Pleschen 92, 96.  
 Turza, Wongrowitz 286.  
 Turzany, Hohensalza 216.  
 Turzyn, Schubin 242.  
 Tutschempe, Birnbaum 10.  
 Tutschno, Obornik 82.  
 Twardow, Jarotschin 36.  
 Twierdzy, Mogilno 234.  
 Tworzykowo, Schrimm 144.  
 Tworzymirki, Schrimm 144.  
 Uchorowo, Obornik 86.  
 Uciechow, Adelnau 2.  
 Ugoda, Rawitsch 112.  
 Uhlendorf, Obornik 86.  
 Ujazd, Schmiegel 132.  
 — Schubin 242.  
 Ulbersdorf, Fraustadt 20.  
 Uleino, Schroda 156.  
 Ulrichshof, Bromberg 184.  
 Ulrikenhof, Jarotschin 36.  
 Unia, Wreschen 166.  
 Unterambach, Krotoschin 56.  
 Unterberg, Schrimm 140.  
 Unter-Lesnitz, Kolmar 222.  
 Unterwalde, Hohensalza 204, 212.  
 Unterwalden, Bomst 14.  
 Upartowo, Birnbaum 8.  
 Urbanie, Obornik 86.  
 Urbanowo, Grätz 30.  
 Urniszewo, Schroda 144.  
 Urszelin, Bromberg 180.  
 Usarzewo, Posen-Ost 102.  
 Usch, Kolmar 224.  
 Uschikowo, s. u. Wieneck.  
 Uschneudorf, Kolmar 222, 224.  
 Usciencice, Grätz 28.  
 Usciencin, Wreschen 164.  
 Ustron, Znin 290.  
 Ustronie, Kolmar 224.  
 — Wongrowitz 286.  
 Venetia, Ostrowo 90.  
 — Znin 296.  
 Vincentowo, Samter 122.  
 Vordamm, Kosten 50.  
 — Schrimm 140.  
 Wagowo, Schroda 148.  
 Wahlstatt, Bromberg 184.



Waitze, Schwerin a. Warthe 160.  
 Waldau, Kempen 42.  
 — Strelno 252.  
 Waldberg, Kolmar 224.  
 Waldecke, Gostyn 24.  
 — Meseritz 68.  
 — Schrimm 140.  
 Waldfrieden, Filehne 196.  
 Waldhaus, Hohensalza 218.  
 Waldheim, Fraustadt 20.  
 Waldhof, Czarnikau 188.  
 — Jarotschin 32.  
 Waldkranz, Obornik 78.  
 Waldungen, Wirsitz 262.  
 Waldvorwerk, Bomst 12.  
 Walentinowo, Hohensalza 216.  
 Waliszew, Jarotschin 34.  
 Walkow, Koschmin 46.  
 Walkowitz, Czarnikau 192.  
 Walsee, Gnesen 202.  
 Waltersberg, Wirsitz 266.  
 Waltershausen, Wirsitz 266.  
 Waltershof, Hohensalza 210.  
 Waltersruh, Schubin 240.  
 Wanda, Schildberg 130.  
 Wanglau, Posen-Ost 102.  
 Wapienko, Wongrowitz 286.  
 Wapno, Wongrowitz 286.  
 — Znin 294.  
 Warberg, Schroda 156.  
 Wargowo, Obornik 86.  
 Warow, Kolmar 224.  
 Wartenberg, Znin 296.  
 Warthefähre, Posen-West 106.  
 Warthewald, Wreschen 168.  
 Waschke, Rawitsch 116.  
 Wasserblotte, Birnbaum 10.  
 Wegry, s. u. Wengry.  
 Weichselhof, Bromberg 184.  
 Weichselthal, Bromberg 184.  
 Weideland, Schmiegel 134.  
 Weiden, Gnesen 200.  
 Weidenau, Kosten 52.  
 Weidenhof, Gostyn 24.  
 — Posen-West 106.  
 Weidenvorwerk, Meseritz 74.  
 Weigmannsdorf, Fraustadt 20.  
 Weine, Fraustadt 20.  
 Weiße Rose, Koschmin 42.  
 Weißenburg, Gnesen 202.  
 Weißenhöhe, Wirsitz 206.  
 Weißensee, Bromberg 184.  
 — Meseritz 70.  
 Weißturm, Wirsitz 266.  
 Weitendorf, Strelno 252.  
 Weizenau, Koschmin 44.  
 Weldin, Znin 296.  
 Welna, Obornik 86.  
 — Forst, Znin 296.  
 Welnica, Gnesen 202.  
 Wengierce, Hohensalza 216.  
 Wengierski, Schroda 156.  
 Wengry I u. II, Ostrowo 90.  
 Werdum, Obornik 86.  
 Wernersheide, Bomst 14.  
 Wernickschhof, Obornik 86.  
 Wertheim, Wirsitz 266.  
 Wesrednik, Kolmar 220.  
 Wesrednikmühle, Kolmar 224.  
 Westfelde, Mogilno 234.  
 Wetterau, Schroda 156.  
 Wettin, Wreschen 168.  
 Wiatrowo, Wongrowitz 286.  
 Wibranowo, Hohensalza 218.  
 Wicentowo, Jarotschin 32.

Widziszewo, Schmiegel 132, 134.  
 Wiela, Wongrowitz 286.  
 Wielichowo, Schmiegel 134.  
 Wielitz, Mogilno 234.  
 Wielkibór, Rawitsch 110.  
 Wielkie, Posen-West 110.  
 Wielonek, Samter 122.  
 Wielowies, Hohensalza 218.  
 — Koschmin 44.  
 Wienckowice, Posen-West 110.  
 Wienckowo, Posen-West 110.  
 Wieneck, Znin 298.  
 Wienslawitz, Hohensalza 218.  
 Wiensowo, Bromberg 184.  
 Wierschoslawitz, Hohensalza 218.  
 Wierzbiczany, Hohensalza 218.  
 Wierzchaczewo, Samter 120.  
 Wierzchocin, Samter 124.  
 Wierzchowiska, Witkowo 272.  
 Wierzchucin, Kgl., Bromberg 184.  
 Wierzebaum, Schwerin a. W. 160.  
 Wierzeja, Samter 124.  
 Wierzejewice, Mogilno 226.  
 Wierzenica, Posen-Ost 102.  
 Wierzonka, Posen-Ost 104.  
 Wierzyce, Witkowo 276.  
 Wiese, Lissa 62.  
 Wiesenau, Wirsitz 266.  
 Wiesenfeld, Krotoschin 58.  
 Wiesenfelde, Hohensalza 218.  
 Wiesengrund, Wirsitz 266.  
 Wiesenheim, Gnesen 202.  
 Wiesenhof, Lissa 60.  
 Wiesenhal, Kolmar 224.  
 Wiesenvorwerk, Hohensalza 210.  
 Wieszczyzyn, Schrimm 144.  
 Wieszki, Schubin 242.  
 Wieszkowo, Kosten 54.  
 Wiktorowo, Schroda 148.  
 Wilatowen, Mogilno 234.  
 Wildtränke, Schwerin a. Warthe 160.  
 Wilhelmminenhof, Schwerin a. W. 160.  
 Wilhelmsbrück, Kempen 40.  
 Wilhelmseichen, Wirsitz 266.  
 Wilhelmshof, Kempen 38.  
 — Samter 118.  
 Wilhelmshöhe a. W., Bromberg 184.  
 Wilhelmshöhe, Filehne 196.  
 — Kolmar 224.  
 Wilhelmshorst, Schroda 150, 156.  
 Wilhelmsort, Bromberg 184.  
 Wilhelmsruh, Fraustadt 20.  
 — Meseritz 74.  
 Wilhelmssee, Mogilno 234.  
 Wilhelmsthal, Meseritz 70.  
 Wilhelmstreu, Kolmar 224.  
 Wilkonica, Wongrowitz 286.  
 Wilkonice, Gostyn 26.  
 Wilkowo, Samter 124.  
 — Schubin 242.  
 Wilkowya, Jarotschin 36.  
 Wilsche, Bromberg 184.  
 Wiltschin, Samter 124.  
 Winiary I, Gnesen 202.  
 — II, Gnesen 202.  
 Winiec, Mogilno 234.  
 Winnagora, Schroda 156.  
 Wioska, Bomst 14.  
 Wioskasee, Bomst 14.  
 Wiridiana, Kolmar 222.  
 Wirki, Posen-West 110.  
 Wirsra, Wirsitz 266.  
 Wirsitz, Kreis 254 ff.  
 — Wirsitz 266.  
 Wiry, Posen-West 106, 110.

Wischen, Meseritz 64, 74, 298.  
 Wischin, Kolmar 222.  
 Wiskitno, Bromberg 186.  
 Wisniewo, Schroda 148.  
 Wisniewo, Wongrowitz 286.  
 Wissek, Wirsitz 266.  
 Witaschütz, Jarotschin 36.  
 — Schloß, Jarotschin 36.  
 Witkowice, Samter 116.  
 Witkowo, Witkowo 276.  
 Witkowo, Kreis 268 ff.  
 — Strelno 252.  
 Witkuwki, Kosten 52.  
 Witobel, Posen-West 104.  
 Witomischel, Neutomischel 74.  
 Witosław, Schmiegel 134.  
 Witoslaw, Wirsitz 266.  
 Witowiczki, Strelno 252.  
 Witowy, Hohensalza 210.  
 Witschenske, Lissa 64.  
 Wittelsdorf, Bromberg 186.  
 Witzleben, Wirsitz 268.  
 Wladischin, Obornik 86.  
 Wlckno, Obornik 86.  
 Wlasciejewki, Schrimm 144.  
 Wlóstki, Gostyn 26.  
 Wluki, Bromberg 186.  
 Wodek, Hohensalza 218.  
 Wodki, Witkowo 276.  
 Wodziczno, Kempen 42.  
 Wojciechowo, Bomst 12.  
 Wojnowo, Obornik 86.  
 Wola, Fürstl., Jarotschin 36.  
 — Geistl., Pleschen 94.  
 — Znin 298.  
 — lagiewnik, Gnesen 202.  
 — skorzencin, Witkowo 276.  
 — wapowska, Strelno 254.  
 Wolnice, Krotoschin 58.  
 Wolfsgarten, Bromberg 184.  
 Wolfskirch, Lissa 64.  
 Wolfsvorwerk, Lissa 64.  
 Wolica pusta, Jarotschin 36.  
 Wolkowo, Schmiegel 132.  
 Wombiewo, Schmiegel 132.  
 Wongrowitz, Kreis 276 ff.  
 — Wongrowitz 278, 286.  
 Wonsowko, Neutomischel 76.  
 Wonsowo, Neutomischel 76.  
 Worowo, Obornik 82.  
 Wörth, Witkowo 276.  
 Woyein, Strelno 252.  
 — Znin 298.  
 Woydahl, Hohensalza 218.  
 Woynitz, Schmiegel 134.  
 Woynowice, Grätz 28.  
 Woynowitz, Lissa 64.  
 Woynowo, Bomst 14.  
 Woytostow, Schrimm 144.  
 Wozniki, Grätz 28.  
 Wreschen, Kreis 162 ff.  
 — Wreschen 168.  
 Wreschin, Filehne 196.  
 Wrobelmühle, Pleschen 96.  
 Wróblewo, Samter 124, 126.  
 Wronczyn, Posen-Ost 104.  
 — Posen-West 104.  
 Wroniawy, Bomst 14.  
 Wroniny, Gostyn 22.  
 Wronke, Czarnikau 188.  
 — Samter 126.  
 Wronow, Koschmin 46.  
 Wronowo, Kosten 52.  
 Wrotkow, Koschmin 46.  
 Wrzoso, Schubin 240.

- Wszemborz, Wreschen 168.  
 Wteln, Bromberg 186.  
 Wturek, Ostrowo 90.  
 Wudsin, Bromberg 186.  
 Wulka, Mogilno 230.  
 — Wreschen 168.  
 Wulke, Lissa 64.  
 Wunschheim, Schubin 242.  
 Wybitowo, Wirsitz 264.  
 Wybranowko, Wongrowitz 282.  
 Wychowaniec, Obornik 84.  
 Wycionskowo, s. u. Witschenske.  
 Wydawy, Gostyn 24.  
 Wydormühle, Wirsitz 256.  
 Wydory, Neutomischel 76.  
 Wygoda, Bomst 14.  
 — Gnesen 200.  
 — Gostyn 24, 26.  
 — Grätz, s. u. Freudenau.  
 — Hohensalza 208.  
 — Jarotschin 32.  
 — Ostrowo 88.  
 — tokarska, Schildberg 130.  
 Wygranka, Schroda 152.  
 Wykow, Krotoschin 58.  
 Wymysłowo, Bromberg 186.  
 — Grätz, s. u. Karlshof.  
 — Schubin 242.  
 — Wirsitz 262.  
 Wyrobki, Mogilno 228.  
 Wyschanow, Kempen 42.  
 Wysioły, Schubin 238.  
 Wyskokowo, Kosten 52.  
 Wyskotsch, Kosten 52.  
 Wyslawice, Schroda 148.  
 Wysoczka, Grätz 30.  
 Wyszakowo, Schroda 156.  
 Wyszchanow, s. u. Wyschanow.  
 Wyszki, Jarotschin 36.  
 Wyszyny, s. u. Wischin.  
 Wytoldowo, Gostyn 22.  
 Wzionchow, Koschmin 44.  
  
 Xionsek, Schrimm 144.  
 Xionz, Strelno 254.  
 Xionzenice, Schildberg 130.  
  
 Zabartowo, Wirsitz 268.  
 Zabiczyn, Wongrowitz 286.  
 Zabikowo, Posen-West 110.  
 — Schroda, s. u. Heickerode.  
 Zabno, Mogilno 234.  
 Zabornia, Gostyn 22.  
 Zaborowo, Lissa 62.  
 — Schrimm 144.  
 Zacharzew, Adelnau 4.  
 Zacisze, Gostyn 26.  
 Zademy, Schroda 156.  
 Zadory, Kosten 50.  
  
 Zagaj, Obornik 86.  
 — Schroda 156.  
 Zagajewitz, Hohensalza 218.  
 Zajoncckowo, s. u. Zajontschkowo.  
 Zajontschkowo, Samter 126.  
 Zakowice, Pleschen, s. u. Sakowitz.  
 — Strelno 244.  
 Zakowitz, s. u. Zakowice.  
 Zakrzew, s. u. Sakschew.  
 Zakrzewek, Schrimm 144.  
 Zakrzewko, Samter 126.  
 Zakrzewo, Gnesen 202.  
 — Schrimm 144.  
 — Wongrowitz 282.  
 Załachowo, Schubin 238.  
 Zalesie, Adelnau 4.  
 — Gostyn 26.  
 — Samter 124.  
 — Schildberg 130.  
 — Schubin 242.  
 — Znin 298.  
 Zalewo, Posen-West 108.  
 Zalinowo, Strelno 254.  
 Zamczysko, s. u. Thalheim.  
 Zamosc, Samter 120.  
 — Schubin, s. u. Zamosch.  
 Zamosch, Schubin 238.  
 Zamoscht, Samter 126.  
 Zamyśłowo, Posen-West 104.  
 Zaorle, Rawitsch 116.  
 Zaparcin, Posen-West 104.  
 Zapust, Samter 122.  
 Zaszkwowitz, Wongrowitz 278.  
 Zaskerfließ, Czarnikau 190.  
 Zaszkwowice, s. u. Zaszkwowitz.  
 Zawada, Birnbaum 8.  
 — Filehne 196.  
 — Rawitsch 116.  
 — Schildberg 130.  
 — Wirsitz 268.  
 Zawady s. u. Emilienhöhe.  
 Zawidowitz, Pleschen 94.  
 Zawodzie, Wreschen 168.  
 Zbenchy, Kosten 54.  
 Zberki, Wreschen 168.  
 Zbietka, Wongrowitz 286.  
 Zborówko, Grätz 30.  
 Zborowo, Grätz 30.  
 Zbrudzewo, Schrimm 144.  
 Zbyki, Pleschen 94.  
 Zbyszewice, Kolmar 222, 224.  
 Zdrogowo, Bomst 10.  
 Zdroje, Wirsitz 256.  
 — Witkowo 270.  
 Zdroy, Grätz 30.  
 Zduny, Hohensalza 208.  
 Zdziechowo, Gnesen 202.  
 — Wreschen 164.  
 Zdziersk, Schubin 242.  
 Zechau, Gnesen 202.  
  
 Zegowo, Grätz 30.  
 Zegowo, s. u. Seeger.  
 Zelaskowo, Witkowo 274.  
 Zelazno, Kosten 54.  
 — Wirsitz, 264.  
 Zelechlin, Hohensalza 218.  
 Zelice, Wongrowitz 284, 286.  
 Zembow, Adelnau 4.  
 Zembowko, Neutomischel 76.  
 Zembowo, Neutomischel 76.  
 Zendowo, Schubin 242.  
 Zerkow, Jarotschin 36.  
 Zerkwitz, Jarotschin 38.  
 Zernik, Strelno 254.  
 Zerniki, Jarotschin 38.  
 — Schrimm 144.  
 — Wreschen 168.  
 — Znin 298.  
 Zgierzynka, Neutomischel 76.  
 Zgoda, Grätz 28.  
 Ziegelei, Birnbaum 10.  
 — Schwerin a. W. 160.  
 Ziegeleiberg, Filehne 196.  
 Ziegelscheune, Meseritz 74.  
 Zielencin, Schmiegel 132.  
 Zielentkowo, s. u. Tresknhof.  
 Zielin, Mogilno 234, 299.  
 Zieliniec, Wreschen 164.  
 Zielniki, s. u. Schellendorf.  
 Zielomischel, Meseritz 74.  
 Zielonke, Bromberg 186.  
 Ziemin, Schmiegel 134.  
 Ziernik, Obornik 82.  
 Zimino, Schroda 146.  
 Zimnawoda, Koschmin 46.  
 Ziomek, Schrimm 136.  
 Zirke, Birnbaum 10.  
 Zirkowko, Obornik 86.  
 Zlotnik, Posen-Ost 104, 299.  
 Zlotowo, Strelno 254.  
 Zmysłowo, Czarnikau 192.  
 — Znin, Kreis 288 ff.  
 — Znin 298.  
 Zólczy, Witkowo 270.  
 Żolendnice, Rawitsch 116.  
 Zollernfelde, Jarotschin 38.  
 Zoton, s. u. Coton.  
 Zrenica, Schroda 156.  
 Zulkow, Jarotschin 38.  
 Zurawia, Schubin 242.  
 Zurawinice, Kempen 42.  
 Zweidorf, Schubin 242.  
 Zwölfhufen, Wongrowitz 286.  
 Zychlewo, Gostyn 26.  
 Zydowo, Posen-West 108.  
 Żydowo, Witkowo 276.  
 Zydowo, Wreschen 168.  
 Zygmontowo, Bomst 14.  
 — Gostyn 22.

# Namenverzeichnis

zum

## Güteradreßbuch für die Provinz Posen.

I = Pächter, II = Ökonomie- oder Forst-Verwalter bzw. Inspektor.

Gleichlautende Familiennamen sind unter sich nach dem Alphabete der Ortsnamen geordnet.

- |  |  |  |
|--|--|--|
| <p>Abraham, Friedr., Güntergost 259.<br/>                 Adamczewski, Tadeusz, I, Dachowa 139.<br/>                 — II, Wengierski 157.<br/>                 Adamski, Katharina, Murtschin 293.<br/>                 — Johann, Osniszewko 213.<br/>                 — Kasimir, Osniszewko 213.<br/>                 — Joh., I, Wongrowitz 287.<br/>                 Adolphi, O., II, Margarethenhof 57.<br/>                 Ahlhorn, Rudolf, II, Ulbersdorf 21.<br/>                 Ahrends, Theodor, II, Brunow 93.<br/>                 Albert, II, Runowo 263.<br/>                 Albert Maria Lamoral, Fürst von Thurn und Taxis zu Regensburg, Fürstentum Krotoschin 3, 57, 59.<br/>                 Albrecht, Karl, Czeluscin 269.<br/>                 Alfred, Herzog von Sachsen-Koburg-Gotha, Samter 125.<br/>                 Alker, Albert, Hedwigshof 195.<br/>                 Alkiewicz, St. von, Kasprowo 181.<br/>                 — Felix von, Zerniki 169.<br/>                 Altag, II, Romburg 215.<br/>                 Altmann, Paul, Jerka 51.<br/>                 Altschwager, Georg, II, Sakschew 35.<br/>                 Amrogowicz, Bogdan, Rzeszynek 251.<br/>                 Amrozowicz von, II, Rusko 37.<br/>                 Anderhold, Konrad, Broniszewo 163.<br/>                 Anderich, Alwine, Schwerin a.W. 161.<br/>                 Anders, Konstantin, Altenhof 65.<br/>                 — Amand, Buchwald 17.<br/>                 Anderson, Manfred, I, Swiba 39.<br/>                 Andree, Martin, Gumpertshof 69.<br/>                 Andrzejewski, Josef, II, Zychlewo 27.<br/>                 Andrzejewski, St., I, Neumühle 7.<br/>                 Anhalt, Friedrich II., Herzog von, Luschwitz 19.<br/>                 Anna verw. Prinzessin Heinrich XIII. Reuß j. L., Baschkow 55.<br/>                 Ansiedlungskommission, Königl., in Posen, Altlinden 255.<br/>                 — Bankwitz 227.<br/>                 — Bartschin 237.<br/>                 — Baumgarten 255.<br/>                 — Behle 187.<br/>                 — Bialoblott 237.<br/>                 — Bomst 11.<br/>                 — Borowomühle 219.<br/>                 — Bozacin 289.<br/>                 — Briesen 189.<br/>                 — Brostowo 255.<br/>                 — Bruchwald 131.<br/>                 — Chludowo 97.<br/>                 — Chmielnik 105.<br/>                 — Damaslaw 279.<br/>                 — Elsenau 279.<br/>                 — Fitzerie 189.<br/>                 — Friedrichswalde 291.</p> | <p>Ansiedlungskommission, Königl., in Posen, Golencin 99.<br/>                 — Goryszewo 227.<br/>                 — Gorzewo 279.<br/>                 — Grabowo 279.<br/>                 — Großdorf 13.<br/>                 — Hertzberg 239.<br/>                 — Idasheim 279.<br/>                 — Jerzykowo 99.<br/>                 — Kaiserswalde 259.<br/>                 — Kaliske 69.<br/>                 — Kawka 229.<br/>                 — Kazmierz 119.<br/>                 — Kierschkowo 293.<br/>                 — Klein-Görchen 115.<br/>                 — Kolackzowo 165.<br/>                 — Kopaschin 281.<br/>                 — Kowalewko 239.<br/>                 — Kruszewo 191.<br/>                 — Lussowo 107.<br/>                 — Mirosław 221.<br/>                 — Mocheln 179.<br/>                 — Mokronos 283.<br/>                 — Morawin 129.<br/>                 — Naclaw 53.<br/>                 — Ninino 83.<br/>                 — Ostfelde 167.<br/>                 — Ottorowo 123.<br/>                 — Parchani 215.<br/>                 — Piotrkowitz 295.<br/>                 — Podolin 283.<br/>                 — Pripkowo 85.<br/>                 — Reisen 63.<br/>                 — Romburg 215.<br/>                 — Ruskowo 153.<br/>                 — Rybowo 285.<br/>                 — Ryschewo 295.<br/>                 — Sarben 191.<br/>                 — Scharne 19.<br/>                 — Schroda 155.<br/>                 — Schrothaus 85.<br/>                 — Seeger 135.<br/>                 — Siemionken 253.<br/>                 — Suchary 267.<br/>                 — Wertheim 267.<br/>                 — Wilkowo 125.<br/>                 — Witaschütz 37.<br/>                 — Witkowo 277.<br/>                 — Wszemborz 169.<br/>                 — Zielomischel 75.<br/>                 — Zydowo 169.</p> <p>Antoniewicz, Ignatz, I, Zbyszewice 223.<br/>                 Apitz, Hermann, I, Cilez 33.<br/>                 — Ferdinand, Radlowo 167.<br/>                 — Hermann, I, Uciechow 3.</p> | <p>Armenhospital, Katholisches zu Buk, Buk 27.<br/>                 Arndt, Hermann, Bieslin I, 227.<br/>                 — Franz, Briesen 147.<br/>                 — Pauline, Briesen 147.<br/>                 — Albertine, Grünfeld 271.<br/>                 — August, Kapalica 101.<br/>                 — II, Palczyn 213.<br/>                 — Robert, I, Ruhheim 233.<br/>                 — R., Schwersenz 103.<br/>                 Arnemann, Paul, II, Zurawia 243.<br/>                 Arnim, Friedrich von, Ellenau 11.<br/>                 Arnold, Curt, II, Franziskaner 199.<br/>                 Artl, Bernhard, II, Swieca, 3.<br/>                 Aselmann, II, Broniewice 227.<br/>                 Assmann, Carl, II, Kokorzyn 51.<br/>                 Aufgelöste Philippiner Kongregation Kloster Gostyn, Plażejewo 137.<br/>                 — Bodzewko 21.<br/>                 Aust, Paul, Jaratz 221.</p> <p>Baebenroth, Wilhelm, Karlshof 115.<br/>                 Bachmann, II, Rosenthal 161.<br/>                 — Alfred, I, Wielowice 45.<br/>                 Bachorsky, Anton, Schelejewo 297.<br/>                 Backemeyer, Friedrich, Wengierski 157.<br/>                 Badyana, II, Mrozowo 265.<br/>                 Baehr, Pauline, Klarashöh 261.<br/>                 — Ulrich von, Roschinno 285.<br/>                 — Jul., I, Samter 125.<br/>                 Bajon, Bronislaw, Karlsruh 115.<br/>                 — St., Szczytnik 143.<br/>                 Bake, Theodor von, Bakerode 117.<br/>                 — Theodor von, I, Neudorf 121.<br/>                 Bakowski, von, II, Alt-Dombrowo 11.<br/>                 — Heinrichswalde 69.<br/>                 Bakowska, Sophie v., I, Planowo 101.<br/>                 Bala, Martin, Wunschheim 243.<br/>                 Balcerzak, Martin, Strelno 253.<br/>                 Balierzak, Trlong 235.<br/>                 Baltzer, II, Kurzig 71.<br/>                 Banasch, Leopold, Bartelsee 277.<br/>                 Banasiak, Michael, Mechnitz 41.<br/>                 Bank Parzelacyjny in Priment, Neukramzig 13.<br/>                 Bantel, Gottfried, II, Waltersberg 267.<br/>                 Baranowski, Teofil von, Amwald 269, 299.<br/>                 — Eva verw., Lojewo 211.<br/>                 — Stanisl. von, Neudorf am Berge 165.<br/>                 — Theophil, I, Schröttersdorf 183.<br/>                 Barański, Wiktor von, II, Schelejewo 297.<br/>                 Barcikowska, Stanisława, Konarskie 139.</p> |
|--|--|--|

- Barczak, Joseph, I, Groß-Morin 207.  
— Anton, Lojewo 211.  
— Władysław, Louisenhof 229.  
— Andreas, Papros 251.
- Bardt, Hansjürgen, Lubosch 9.  
— Frau Johanna verw., Lubosch 9.  
— Richard, Lubosch 9.  
— Hansjürgen, Niemierschewo 9.  
— Frau Johanna verw., Niemierschewo 9.  
— Richard, Niemierschewo 9.  
— Kurt, I, Riegelhof 143.
- Barkow, Willy, II, Jadownik 293.
- Barlik, Bernhard, Klein-Lonsk 177.  
— Lubtsch 293.  
— Bronislaus, Monkowarsk 179.  
— Wladislaus, Monkowarsk 179.
- Barnewitz, Alb., II, Grünwald 223.
- Bartel, Bernhard, Weldin 297.
- Bartelheimer, Friedr., Grenzdorf 259.  
— Heinrich, Wiskitno 187.
- Barten, G., II, Rzyczkowo 115.
- Barth, Helene, Gniwkowitz 207.
- Bartholome, Paul, Schönfeld 225.
- Bartkowiak, Anton, Schrodka 155.
- Bartkowski, Th., Stenschewo 111.
- Bartz, Apolinary, Czarnotul 227.  
— II, Dobrojewo 119.  
— Franz, Lubin II 229.  
— Michael, Seehorst 233.  
— Stanislaus, Tremessen 235.  
— Michael, I, Trlong 235.
- Bathe, Wilh., II, Taubenwalde 297.
- Batkiewicz, Wladyslaus, Zalesie 131.
- Batlińska, Josefa, Rycerzewo 215.
- Batliński, Anton, Gorschen 207.
- Bauherr, Friedr., Jakschitz 209.
- Baum, Karl, Radlowo 233.
- Baumann, Richard, Gorka 81.
- Baumgart, R., Rucewo 215.  
— Alois, Wudsiniek 187.  
— Joseph, Wudsiniek 187.
- Baumböfener, Konrad, I, Birkholz 289.
- Bayer, Wilh., II, Dobrapomoc 47.
- Beck, Otto, Rohrbeck 183.
- Becker, Fritz, Borutschin 93.  
— Alfred, Gramsdorf 81.  
— Hermann von, Kucharki 93.  
— Hermann von, Kuczko 93.  
— Hermann von, Schkudla 95.  
— Fritz, Ustronie 225.
- Bedziewski, II, Sobiejuchy 243.
- Begall, Stefan, Kutschkau 71.
- Beger, Maximilian, Komornik 107.
- Begier, Josef, Lussowo 107.
- Beheim-Schwarzbach, Filehne 195.
- Behrens, Heinrich, Bärsdorf 113.
- Beier, Fr., II, Zalesie 27.
- Beining, Fr., Raschwege 5.
- Belau, Richard, Klein-Lonsk 177.
- Belinski, Peter, Kgl.-Wierzchucin 185.
- Bella, Anton, II, Kolaczkowice 25.
- Beltz, Alexander, Grünhagen 239.
- Bembenek, Johann, Biskupin 289.
- Bendziewski, Stanislaus, Scharzig 73.
- Bennigsen, Alexander von, Waitze 161.
- Bensch, Leo, II, Konin 121.
- Berendt, Robert, Pawlowke 181.
- Bergknecht, II, Buchwalde 223.
- Bernard, II, Bromberg 173.
- Berndt, II, Modlin 201.
- Bernhard, Prinz zur Lippe, Woynowo 15.
- Bernuth, von, Borowo 49.  
— Otto von, I, Grimsleben 139.  
— Heinrich von, Kreuzfelde 139.
- Bertram's Erben, Rübengefelde 153.
- Bertram, I, Schulitz 183.
- Bethe, von, Dembe 189.  
— Hellmuth von, Radosiew 191.
- Bethge, Eichberg 195.  
— Frau Karoline, Radlowo 233.
- Bethmann Hollweg, Joachim von, Runowo 263, 265.
- Betkowski, Zdzislaus von, Schroda 155.
- Beulwitz, Fritz von, Kruszewo 191.
- Beuther, Max, Golencin 99.
- Beyer, Hermann, Beyerode 197.  
— Albert, Grabowo 279.  
— Wilhelm, Grenzdorf 259.  
— Karoline, Nowen 283.  
— Karl, Seeburg 265.
- Beyme, Gustav von, Bukowiec 75.  
— Heiner von, Jastrzembnik 75.  
— Ernst Friedrich von, Komorniki 151.  
— Fritz, Orlowo 213.  
— Fritz, I, Orlowo 213.  
— Gustav von, Porazyn 77.  
— Heinrich von, Rudnik 31.  
— Gustav von, Sielinko 31.  
— W., Wlosciejewki 145.
- Bialecki, Ignatz, II, Parzenzewo 133.
- Biedermann, Frau Marie, Turowy 97.  
— Martin, Wilhelmshöhe a. W. 185.
- Biegala, Adalbert, Groß-Opok 209.  
— Peter, Groß-Opok 209.
- Biegalko, Heinrich, Wiesengrund 267.
- Bieganski, Franz von, Lukowo 281.  
— Anton Wladislaus von, Potulice 283.
- Bieneck, Heiner, I, Baben 3.  
— Karl, I, Birkenstein 57.  
— Bruno, Cäcilienhof 127.  
— Bruno, I, Cäcilienhof 127.  
— Victor, II, Chorzemin 11.  
— Karl, I, Theresienstein 59.
- Biesterfeld, Gräfin Armgard von, Woynowo 15.
- Bigalko, Gottlieb, Ludwigsheim 261.  
— Berta, Runowo 265.
- Bilski, II, Biniew 89.
- Bilstein, Heinrich, I, Karolin 119.
- Binder, Albert, Falkenwalde 159.  
— Bruno, Kalau 69.  
— Rudolf, Kalau 69.  
— II, Kruszewo 191.  
— II, Sarben 191.
- Biniakowski, Ludwig, Nakel 263.
- Birschel, Walter, Erlau 257.
- Birschels Erben, Hermann, Waltersberg 267.
- Bischoffshausen, Freiherr v., I, Rosengrund 183.
- Biskupski, II, Weizenau 45.
- Bismarck, Hartmann von, II, Lissalaube 63.
- Bismarck-Bohlen, Gräfin Helene, Marschallan 129.
- Bitter, Wilhelm, Gostkowo 113.  
— Hermann, Nagradowitz 151.  
— Wilhelm, I, Roszkowko 115.  
— Wilhelm, Zolendnice 117.
- Bitterkleit, A., Witaschütz 37.
- Bittner, W., II, Smolitz 27.
- Blasius, Paul, I, Eichenau 221.  
— Rich., II, Platschkowo 115.
- Blau, Max, Strenze 43.
- Bleeker-Kohlsaat, Charles, Groß-Stupia 147.
- Bloch, Theodor, Markstädt 281.  
— Maryjanna, Mieschisch 121.  
— Bernhard, Nowen 283.  
— Gustav, Padniewko 231.  
— Adolf, Wiela 287.
- Blochowiak, Joseph, Rensdorf 241.
- Blociszewski, St. von, II, Młodziejewice 165.  
— Thaddäus von, Młodzikowo 151.  
— Leon von, Nowen 283.  
— Stanislaus von, Parusewo 167.
- Bloens, Fritz, Deutsch-Zodien 11.  
— Otto, Deutsch-Zodien 11.
- Bloy, II, Pinne 123.
- Blum, Otto, Kursdorf 17.
- Bnin-Bninski, Karl, Graf von, Czarotki 147.  
— Konstantin Graf v., Dobczyn 137.  
— Konstantin Graf v., Dombke 257.  
— Adolf Graf von, Gultowy 149.  
— Adolf Graf v., I, Gultowy 149, 299.  
— Ignatz Graf, Piotronka 223.
- Bnin-Bninska, Marie, Gräfin, Samostrzel 265.
- Bninska, Emilia, Gräfin, Bozejewice 245.
- Boberfeld, Constantin Opitz von, Witosław 135.  
— Selma Opitz von, Woynowitz 65.
- Bochat, V., Cieczrz 245.
- Bochwald, Valentin, Zerniki 39.
- Bocieck, Johann, Groß-Lonsk 175.
- Boden, Wilhelm, Scherlin 285.
- Boden, Karl, I, Slesin 183.
- Bogun, Wladyslaus, Ludzisk 249.
- Bogusiewicz, Mich., I, Lapienno 281.
- Böhlmann, Heinrich, Eichthal 207.
- Bohm, H., II, Lipie 211.
- Böhm, II, Choryn 49.  
— II, Racot 53.
- Böhme, Arthur, II, Marzenin 273.
- Bojanowski, Bolesl., II, Skubarschewo 233.
- Boldt, Otto, I, Kilm 7.  
— II, Podanin 223.  
— Paul, I, Weine 21.
- Bollmann, Eugen, Dembin, 119.
- Bölter, Paul, Hermannsdorf 259.
- Bongardtz, Heinrich, Neugrund 283.
- Boening, Thadeus, II, Polarzewo 153.
- Boening, Wenzel, Polazewo 153.
- Böning, Georg, Radom 85.
- Bonse, Theodor, Podrzewie 123.  
— Theodor, Wiltzschin 125.  
— Theod., I, Wiltzschin 125.
- Boogon, von, II, Birkenau 93.
- Boojon, Ph., II, Charzewo 199.
- Borek, von, Borekau 227.  
— Franz von, Dombrowko 227.  
— Eduard von, Scheglin 233.  
— von, I, Scheglin 233.
- Borczyński, L., II, Potulice 181.
- Bordt, Otto, Kaisersdorf 259.
- Borkenhagen, Frau Helene, Selchow 197.
- Borkowski, Roman, Borek 43.
- Bormann, Georg, Gogolin 175.
- Born, K., Zielonke 187.
- Born-Fallois, Friedrich v., Siemno 183.
- Bösche, Friedrich, Hohensalza 209.
- Bosse, Rokitten 161.
- Bothe, H., Hutta 177.  
— Hermann, Rzadkwin 251.

- Böhlin, Gustav, Runau 191.  
 Böttcher, Leopold, Haltenau 177.  
 Boetzel, Gotth., I, Ebeningen 163.  
 Brach, Wilhelm, Brachfelde 277.  
 Brand, Fritz, II, Niepruschewo 31.  
 Brandenburger, II, Maidforst 41.  
 Brandis, Bernhard von, Jerzyn 101.  
 — Bernhard von, Krzelice 101.  
 — Udo von, Neuhaus 159.  
 — Udo v., Schweinert Hauland 161.  
 Brandt, Hans, II, Grenzheide 89.  
 — II, Remberg 85.  
 — Carl, I, Wrobel-Mühle 97.  
 — Eugen, Wrobel-Mühle 97.  
 Branza, Josef, Coton 289.  
 Brauer, Leo, Altenhof 65.  
 — Oskar, II, Friedrichseck 145.  
 — Oskar, I, Raczyce 3.  
 Braun, Emil, Stasin 117.  
 Braunek, Witold von, I, Babin 145.  
 Bréchan, Sabina de, I, Polnisch-Wilke 133.  
 Bredemann, Richard, Heidemühle 69.  
 Bredemeyer, Minna, Deutschrode 21.  
 Bredow, Graf von, Eckardtsfelde 289.  
 Bredow, II, Lasuwko 29.  
 Breitag, Georg, Exin 237.  
 Breithaupt, Boleslaus, I, Boruschin 79.  
 Breitreuz, Herm., Follstein 195.  
 Brentzel, Karl, I, Broniewo 255.  
 — Bruno, II, Schönaeu 217.  
 Breyer, II, Kurowo 53.  
 Breza, Sophie von, Wienekowice 111.  
 Breza-Goray, Stanislaus von, Smuschewo 287.  
 Brichey, II, Rakwitz 15.  
 Britzke, Bernhard von, Groß-Dammer 69.  
 Brochwicz-Palędzki, Stanislaw von, Blumwiese 173.  
 Broda, H., II, Mykorzyn 41.  
 Brodnicka, Felicia von, Nieswiastowice 283.  
 Brodnicki, Boleslaus von, Groß-Końuda 207.  
 — W. von, I, Sagen 191.  
 Brodowski jun., Alexander von, Bilczew 89.  
 — Stanislaus, Jankowo 99.  
 — sen., Alexander von, Psary 91.  
 — Thaddäus von, Strzegow 91.  
 Broël-Plater, Caesar Graf, Szymanowo 143.  
 Brok, Jozef, II, Chocicza 157.  
 — Jozef, II, Winnagora 157.  
 Broekere, T. von, Garby 147.  
 — Stanislaus von, I, Runowo 139.  
 Bromberger Schleppschiffahrt A.-G. in Bromberg, Brahnau 173.  
 — Karlsdorf 177.  
 — Schönhagen 183.  
 Bromme, II, Wilkowo 125.  
 Bronisz, Josef von, Krzywownik 107.  
 — Johann, Rozdrzewo 59.  
 Bronisz - Wieniawa, Johann von, Otoczno 167.  
 Brose, Neuhausen 167.  
 Brüssel, Ernst, Elsenhof 207.  
 Brownsford, II, Alt-Białcz 131.  
 Brukowski, Johann, Modrzewie 283.  
 — Johann, Rakowo 283.  
 Brünecke, W., II, Nikeskowo 221.  
 Brunk, Friedrich, Cielle 173.  
 — Richard, Cielle 173.  
 — Hermann, Müllershof 179.  
 Brunk, Charlotte, Prondtke 183.  
 Brunn, II, Margoninsdorf 221.  
 Brüsch, Gustav, Neufier 221.  
 Brutzer, II, Mirosław 221.  
 Brzeska, Frau v., Alt-Galenzewo 163.  
 Brzeski, Adolf von, Borkowo 163.  
 — Stanislaus von, Cieslin 207.  
 — Julian von, Krotoschin 239.  
 — Zdzislaus von, Manieczkie 141.  
 — Erasmus von, Mierzewo 273.  
 — Adolf von, Montschnick 151.  
 — Stanislaus von, Soykowo 217.  
 Brzezinski, Stanislaus von, Kirchen-Podlesche 281.  
 — Wladyslaus, II, Obudno 295.  
 Brzitwa, Paul, I, Donaborow 39.  
 Buchholz, P., Karshof 119.  
 — Andreas, Kochfeld 107.  
 — Franz, II, Swiba I 39.  
 Buchowski, Stanislaus von, Antoniewo 277.  
 — Stanislaus von, Jagniewice 199.  
 — Kajetan von, Pomarzanki 283.  
 Buchwald, II, Ocieschin 85.  
 Buczkowski, Johann, Lostau 249.  
 — Sz. Bogorya von, Schelejewo 297.  
 — Hubert, I, Wtelnio 187.  
 Budczinsky, II, Schönsee 265.  
 Budinsky, II, Witzleben 269.  
 — F., II, Witzleben 269.  
 Budniak, Podgorschin 295.  
 Budnitz, Andreas, Sadke 265.  
 Budziak, Anton, I, Podgorschin 295.  
 Budziszewski, von, I, Karmin 119.  
 Budziszewski, Lambert von, Sowiny 117.  
 Budzyski, Johann, II, Chwalencin 37.  
 Bujakiewicz, II, Bronisław 157.  
 Bukolt, Josef, Goscieradz 175.  
 Bukowiecki, Miecislaus von, Cichowo 49.  
 — Miecislaus von, I, Czachorowo 21.  
 — von, II, Miedzichód 141.  
 Bułakowska, Jadwiga von, Starenzyn 287.  
 Bülow, Georg von, Zurawia 243.  
 Buncke, Julius, Langenau 179.  
 Bungeroth, Aug., Groß-Bartelsee 175.  
 Burckhardt, Franz, II, Runowo 263.  
 Buresch, Walter, Ostrowo b. Amsee 213.  
 — W., I, Ostrowo b. Amsee 213.  
 Burghardt, Robert, I, Wanglau 103.  
 Bury, Ludwig, Stalun 73.  
 Burzynski, Andreas, Hohensalza 209.  
 Burzyński, Johann, I, Krotoschin 59.  
 Burzynski, Vinzent, Parlinek, Dorf 231.  
 Busch, A., I, Zwölfhufen 287.  
 Buße, August, Bülowsthal 79.  
 Busse, Olga, Dembogora 237.  
 — Rudolf, I, Hammer 13.  
 — Leopold, Kowanowo 81.  
 — Frau Elisabeth, Kruschwitz 249.  
 Buße, Hugo von, Latkowo 211.  
 Busse, Adolf, II, Lukowo 83.  
 — Geschwister von, Naurath 41.  
 Buße, Rudolf, II, Pruschin 9.  
 Busse, Georg, Tupadly 243.  
 — Frau verw., Walkowitz 193.  
 — Julius, Walkowitz 193.  
 — Louis, Walkowitz 193.  
 Buszkiewicz, I, Betsche 67.  
 — Klemens, Kunowo 121.  
 Buszkiewicz, Klemens, Wisniewo 287.  
 — K., I, Wróblewo 125.  
 Büttner, Otto, Bachwitz 173.  
 — Willy, Falkenwalde 159.  
 Buettner, Karl, Friedrichshöhe 257.  
 Büttner, Marianne, Grunzig 69.  
 — Willy, Grunzig 69.  
 Buettner, Walter, Klein-Wissek 261.  
 Büttner, Lubochnia 273.  
 — Agnes, Schönsee 265, 299.  
 Buettner, Ernst, Schönsee 265, 299.  
 Büttner, Heinrich, Tremessen 235.  
 Byszek, Leonhard, Gulcz 195.  
 Bzdawka, Paul, I, Orlinek 267.  
 — Josef, II, Wróblewo 127.  
 Campe, Wilhelm von, I, Wtelnio 187.  
 Carst, Paul, Eichenried 33.  
 — Eli, Magnuszewice 35.  
 Caesar, Alexander, Murkwitz 133.  
 Caspar, Max, I, Weigmannsdorf 21.  
 Casselmann, II, Nieder-Heyersdorf 19.  
 — II, Ober-Heyersdorf 19.  
 Cegielski, Wodki 277.  
 Celichowski, II, Babin 145.  
 — Z., II, Gondek 139.  
 — Zygmunt, II, Kurnik 139.  
 Cepel, I, Tereska 223.  
 Cerajewski, II, Osiek 53.  
 Cerbe, Ottilie vw., Georgsdorf 67.  
 — Valerian, II, Georgsdorf 67.  
 — Victor, Georgsdorf 67.  
 Cesielski, II, Bożejewiczki 289.  
 Chelkowska, Felicia von, Smielów 37.  
 Chelkowski, Józef v., Dzierzanow 45.  
 — Józef von, Kuklinów 45.  
 — Józef von, Smielów 37.  
 — Józef von, Starygród 47.  
 Chelmiecki, Adalbert v., Glembokie 99.  
 — Wladyslaw von, Kosmowo 273.  
 — Adalbert von, Neudorf-lednagora 275.  
 — Sigismund von, Pomarzany 201.  
 — Adalbert von, Zakrzewo 203.  
 — Stanislaw von, Żydowo 277.  
 Ches, Lorenz, Gogulkowo 291.  
 Chłapowo-Chłapowska, Helene von, Szczerodowo 298.  
 Chłapowo-Chłapowski, Alfred von, Bonikowo 49.  
 — Alfred von, Chłapowo 147.  
 Chłapowska, Frau A. von, Czerwona-wies 49.  
 Chłapowski, Johann von, Chotow 89.  
 — Mieczyslaw von, Glesno 259.  
 — Zygmunt von, Gozdzychowo 133.  
 — M. von, Kopaszewo 51, 53.  
 — Stefan von, II, Kotlin 35.  
 — Murvan von, Lubiatówko 141.  
 — C. H. von, Moschiejewo 9.  
 — Sigismund v., Pawłowo b. Revier 283.  
 — Sigismund von, Rombin 53.  
 — Joseph von, Rzegocin 95.  
 — M. von, Sobiejuhy 243.  
 — Sigismund von, Stawiny 287.  
 — Baron von, Sozdry 143.  
 Chmielewski, Polanowo 275.  
 Chosłowski, Janusz v., Czarnysad 43.  
 Christiani, Rich., I, Góßlerhof 291.  
 Chrzanoski, Stef. v., Czechowo 269.  
 — von, Galowo 119.  
 — von, II, Kotowo 29.

- Chrzanowski, von, II, Plawinek 215.  
 — Stefan von, Samter 125.  
 — von, II, Siedlec 155.  
 — Joseph von, Stanislawowo 167.  
 — Thaddäus von, Unia 167.  
 — Casimir von, Wiesenfelde 219.
- Chrzastowski, Theod., Argenu 205.
- Ciacinski, Joh., I, Noskowo 271.
- Ciałyński, Anton, I, Grodzisko 97.  
 — Anton, I, Taczanow 97.
- Ciazynski, Andreas, Lubtsch 293.
- Ciazyniki, W., Niestromno 231.
- Cichoeki, Adalbert, Donatowo 49.  
 — Kasimir, I, Kl.-Lenschetz 7.
- Cichowicz, Boleslaus, Ottowo 109.  
 — Waclaw, I, Koniko 119.
- Ciekowski, Boleslaus, Kirchen-Dombrowka 81.
- Ciemnoczolski, Adalbert, Schelejewo 297.
- Cieplucha, Melchior, Bobrownik 277.
- Ciesielski, Joh., II, Gozdlichowo 133.
- Cieslinski, Stanislaus, Zalinowo 255.
- Cieszkowski, Graf Aug., Wierzenia 103.  
 — August von, Żabikowo 111.
- Cioromski, Maxim. v., Golembitz 61.  
 — Hippolit von, Kläne 61.
- Cirsowius, Theodor II, Galonski 47.
- Cisromska, Elisab. von, Saule 135.
- Claass, Otto, I, Waldau 43.
- Claassen, Fritz, Wronow 47.
- Claes, Ant., I, Scharne 19.
- Codro, Mieczyslaus, II, Gr.-Lubowice 199.
- Codrow, Joseph, Exin 237.
- Cohn, Raphael, Bialoschewin 289.
- Colbe, Otto von, I, Wartenberg 297.
- Coelle, Ernst, I, Randhof 103.  
 — Ernst, II, Wierzonka 105.
- Coenen, Franz, Kandlau 17.
- Conrad, Alfred, Mittel-Driebitz 19.
- Conz, Ewald, II, Bartschin 237.
- Conze, Walter, Conzenau 21.
- Cords, Carl, Gr.-Kruscha 247.  
 — Hans, II, Gr.-Kruscha 247.
- Cremer, Eugen, I, Pfalzof 165.
- Cwiklinski, Nikodem, Golimowo 271.
- Cybiehowski, Thaddäus, Walentinowo 217.
- Cybulska, Stanislaw, Lindenhöhe 121.
- Cybulski, Stefan von, Warberg 157.
- Czaja, Stanislaus, Jaskulki 139.  
 — Stanislaus, Kotowo 139.
- Czajka, I, Josephinowo 259.  
 — Martin, Revier 285.
- Czajkowski, Mathias, Junczewo 293.  
 — Wladisl., Sarbinowo 295.
- Czamański, von, II, Zélice 287.
- Czapla, Johann, Xionz 255.
- Czapski, Franz von, Bardo 163.  
 — Joseph von, Modrze 109.  
 — Joseph von, I, Modrze 109.  
 — Frau Nelly, Odra 45.
- Czarlinski, Thaddäus v., Gutfelde 293.  
 — T. von, I, Komaszce 211.
- Czarnecka, Therese von, Raszewy 35.
- Czarnecki, Joseph von, Dobrzyca 55.  
 — Victor Graf von, Gogolewo 23.  
 — Johann Graf, Golejewko 113.  
 — Sigismund von, Osiek 89.  
 — August, Ostrowo-Mühle 283.  
 — Graf Johann von, Polnisch-Wilke 133.
- Czarnecki, Michael von, Przybyslaw 35.  
 — Marcell von, Rakwitz 15.  
 — Sigismund von, Rusko 37.  
 — Wiktory Graf, Schepitz 241.  
 — Marzell von, Siekowo 135.  
 — Stefan von, Siekowo 135.  
 — Sigismund von, Smielow 91.  
 — Z. von, Steinfeld 55.
- Czartoryska, Fürstin Hedw., Gluschin 99.  
 — Fürstin Hedwig, Konarzewo 107.  
 — Prinzessin Sophie, Sarbinowo 27.
- Czartoryski, Prinz Olgiard, Alt-Sielec 111, 113.  
 — Fürst Adam Ludw., Goluchow 93.  
 — Prinz Olgiard, Granowo 29.  
 — Fürst Adam Ludwig, Konojad 51.  
 — Prinz Sigism., Rokossowo 25, 27.
- Czaykowski, Josef, Wielowis 219.
- Czekało, Th., I, Strzelce 235.
- Czechowski, Druzyn 29.  
 — Stanislaw, Fünfhöfen II 245.  
 — Adalbert, II, Ocionz 89.
- Czekala, Thomas, Strzelce 235.
- Czekalla, Neumanowo 231.
- Czerny, II, Chwalibogowo b. W. 163.  
 — II, Königshof 151.
- Czerwinska, Helene von, Janowo 177.
- Czerwinski, II, Komorowo 13.
- Czeszewski, II, Brodnica 137.  
 — Kasimir, Dronzno 257.
- Czochron, C. von, Kluczewo 133.
- Czybalski, II, Kunowo 121.
- Czyzak, Antoni, I, Zdziersk 243.
- Dahlmann, Ed., Slonawymühle 85.
- Dalbckermeyer, Heinrich, Kobylepole 101.
- Damski, Miecyslaw Graf, Dobieszewice 227.  
 — Kasimir v., Lenartowo 249.  
 — J. v., Ludzisk 249.
- Damerau, II, Runowo 263.
- Dampfschneide- und Mahlmühle G. m. b. H., Schwerin a. W. 161.
- Daszkiewicz, Witold, Olszowa I 41.
- Daum, Alfred, Chorzemin 11.  
 — Oskar, Kielpin 13.
- David, II, Alexanderruh 35.
- Dayski, Wenzel, II, Sabaszczewo 153.
- Debicki, Thomas, Szemborowo 167.
- Degler, Sylvester, Pokrzywnica 109.
- Degler, W., Popielewo 233.
- Degner, Wilhelm, Buschdorf 79.
- Dehmelt, Albr., II, Ober-Pritschep 19.
- Dehnke, Rudolf, Amalienhof 245.  
 — Luise, Bronislaw 245.
- Delhaes, Carl August Emil von, Alt-Barokow 49.  
 — von, II, Pietrowo 53.
- Delzer, Wilhelm, II, Rusiec 295.
- Dembinski, St. von, II, Bozejewice 245.  
 — Anton von, Wengierce 217.
- Dembski, Josef, II, Czachory 89.
- Derezinski, Josef, Krosno 281.
- Deutsch, Stanislaus, Czarkow 49.
- Deutschmann, Martin, I, Sibyllenhöhe 131.
- Devezinski, Ignatz, Klein-Golle 281.
- Diethoff, Friedrich, II, Scharne 19.
- Dietrich, Hermann, II, Piotrowo 143.
- Dietsch, Armin, Christowo 79.
- Dingerdissen, Heiner., Ostwehr 213.  
 — Albrecht, I, Peterhof 181.
- Dionysius, Ludwig, Luisenbrunn 201.
- Dirlam, Heinrich, Ossowitz 181.
- Dittmar, II, Neuhochzeit 197.
- Dluzak, Vincent, Gaj 139.  
 — Vinzent, Tworzynmirki 145.
- Dobek, Hipolit, II, Cerekwica 289.
- Dobers, II, Falkstätt 35.
- Dobers, II, Großlinde 139.
- Dobierski, Paul, I, Stefanowo 119.
- Dobrosinski, L., Hohensalza 209.
- Dobrzynski, Andreas, Kaisersthal 247.
- Dobski, Johann, II, Stawiany 287.
- Doehler, Bruno, II, Pentkowo 153.
- Dohna, Wilhelm Graf zu, Hiller-Gaertringen 69.
- Döhring, Julius, Weißenhöhe 267.
- Dohse, Erich, II, Altlinden 255.
- Dokowicz, Nikodem, Kruchowo 229.
- Dolling, Gust., II, Obrzycko 123.
- Domagala, W., I, Schubin 241.
- Domalski, Johann, Lojewo 211.
- Dombrowski, II, Mokronos 283.
- Domeracki, Josef, Olscha 231.  
 — Anton, Trlong 235.
- Domieracki, Józef, I, Targownica 235.
- Dominiak, Thomas, Popowicz 215.
- Domogala, Adalbert, I, Dziekanka 237.
- Dopierala, Martin, Mlynz 251.
- Doerffer, Stefan II, Gr.-Lenka 23.  
 — Leon, II, Szczodrowo 298.  
 — Paul, I, Zalesie 5.
- Doering, Werner, Erlau 257.
- Dormanowska, Frau Maria v., I, Skokowko 45.
- Dornowska, Anna, Gogolinke 175.
- Doweidt, II, Tutschempe 11.
- Draber, Julius, Kutschkau 71.  
 — Linus, Kutschkau 71.
- Drabik, Josef, Szymborze 217.
- Draeger, Fritz, I, Ciswica 33.
- Dräger, Rich., Selchow 197.
- Draeger, Julius, Winiec 235.  
 — Friedr., I, Wzionchow 45.
- Drabheim, Emil, Klarashöh 261.
- Dratwa, Konstantin, Chrostowo 207.  
 — Ludwig, Chrostowo 207.  
 — Florowo 257.
- Drauschke, August, Neuguth 19.
- Dreger, Friedr., II, Augustsburg 123.  
 — Paul, II, Grünberg 123.  
 — Paul, II, Holländer 83.
- Drescher, Georg, Klempitz 189.
- Drewler, Adolf, Liebenau 281.
- Drews, Kaisersfelde 229.  
 — Ferdinand, Turza 287.
- Drewski, J., Pakosch 231.
- Drogorski, Kasimir, Mechlin 141.
- Drucka-Lubecka, Otilie Fürst., Dlonie 113.  
 — Otilie Fürstin, Kolaczkowice 25.
- Drygalski, Anton, Osniszewko 213.
- Dubski, Peter, Kobelnik 51.
- Duczmal, Choyna 279.
- Dummer, Bruno, Gora 227.
- Dunin, Lucia, Granówko 51.  
 — Roderich, Granówko 51.
- Dürrenberg, Graf von, s. u. Prinz Heinrich XXVIII. R. j. L.
- Dürselen, J., Röhrsdorf 19.
- Duske, II, Lomnitz 71.
- Duwe, Emil, Langenu 179.
- Dyament, Josef, II, Sielec 297.
- Dybala, K., Gniewkowicz 207.  
 — Stanislaus, Zernik 255.
- Dyck, II, Brostowo 255.

Dyrhenfurth, Felix, I, Prinzenhof 57.  
 Działowski, Sigismund von, Klein-Kołuda 209.  
 Działowski, Sigismund v., Skalnierowitz 253.  
 Dziembowska, Adele von, Sobota 111.  
 Dziembowski, Sigismund Wladislaus v., Bobelwitz 67.  
 — Stephan von, Meseritz 71.  
 — Czeslaus von, Roschkowo 285.  
 — Julian v., Sosnitz 233.  
 Dzierżykraj-Morawski, Heinrich von, Lubonia 63.  
 Dzikowska, Rosalie, Rzadkwin 251.  
 Dzikowski, Heinrich, II, Biedzrowo 117.

Eberlein, Frau Ottilie, Olschewitz 213.  
 Eberstein, Joh., II, Przygodzice 5.  
 Ebhardt, E., I, Ober-Röhrsdorf 19.  
 Eckhoff, Heinrich, II, Komorniki 151.  
 Egner, Karl, Seeweiler 143.  
 Ehrenfried, Georg, I, Sokolowo 169.  
 Eichler, Karl, Klobmühle 221.  
 Eichmann, W., II, Wzionchow 45.  
 Eichstaedt, Franz, Kussowo 177.  
 Ekwinski, Boguslaw, Dzidno 175.  
 Ende, Friedr., II, Rensdorf 241.  
 Engelhardt, II, Selgenau 225.  
 Engländer, Isidor, Lukaszewko 201.  
 Engländer & Co., I., Lukaszewko 201.  
 Ephraim, Leo, Rudnicze 109.  
 Eppe, II, Lagowitz 71.  
 Erdmann, Ernst, Mariensee 179.  
 — Gottlieb, Nieder-Strelitz 181.  
 — Wilhelm, Nieder-Strelitz 181.  
 — Josef, Sarbinowo 295.  
 — Paul, Schedbojewitz 253.  
 — Wl., I, Schepanowo 233.  
 — Agnes, Tomschütz 287.  
 — Lorenz, Trlong 235.  
 Ernstmeyer, Winiary II 203.  
 Erxleben, Karl, Borkowo 205.  
 — Fritz, Friedrichsfelde 207.  
 Erzbisum Posen-Gnesen, Grodnica 23.  
 Eschenbach, Hugo, I, Guthof 165.  
 — Hugo, I, Kleparz 273.  
 Estkowski, v., II, Bieganowo 163.  
 Eulenfeld, Theodor, Wreschen 169.  
 Evang.-reform. Johanniskirchengem. in Lissa, Lissa 61.  
 Ev. Verein für Waisepflege in der Ostmark, Neuzedlitz 275.  
 Exner, Max, Meseritz 71.

Fabrowski, Teklinow 43.  
 Fahlbusch, H., II, Bukowiec 75.  
 Fahnert, II, Klein-Lubin 33.  
 Fähnrich, Amandus, Semmritzt 161.  
 — Frau Emilie vw., Solben 73.  
 Fajerski, Jan, II, Żydowo 277.  
 Falck, Johannes, Kopaschin 281.  
 Falckenberg, Friedrich, Chobielin 237.  
 Falk, Gebr., Auerbachshütte 219.  
 Falkenthal, Hermann, Slupowo 183.  
 Familienfideikomiß, Königl. Prinzliches, Prinzenau 35.  
 Farr, Gottfried, Peterawe 123.  
 Fäustel, Th., II, Albertshof 57.  
 Fechner, Hermine, Birnbaum 7.  
 — Gustav, Kalau 69.  
 — Paul, I, Unterwalden 15.  
 Fehlan, Frau Marie, I, Kazmierz 119.  
 — Georg, II, Komorowo 119.

Fehling, Hermann, Johannsfelde 259.  
 Feiffer, Frau Anna, Klein-Topola 5.  
 Feige, Robert, II, Latkowo 211.  
 Feimer, Franz, Langenau 179.  
 Felber, Karl, II, Ruchocice 15.  
 Felczyn, Valentin, Gorzyce 291.  
 Felgner, II, Rokietnice 109.  
 Felicki, K., Orlandshof 263.  
 Fellgiebel, Frau Wilhelmine, I, Buchenhagen 147.  
 Fenner, Max, Alt-Ossowo 49.  
 — Max, I, Lubin 53.  
 Fenrych, Frau, I, Braciszewo 199.  
 — St., II, Braciszewo 199.  
 Fethke, Georg, Neumühle 83.  
 Feuer, Casimir, II, Kosmowo 273.  
 — Jan, I, Teresin 183.  
 Fick, Hermann, Skalow 155.  
 Fideikomiß des Königl. Hauses, Weißenburg 203.  
 Fiebig, Max, II, Przygodzice 5.  
 Fiedler, Julius, Friedrichsweiler 113.  
 — August, Schilln 73.  
 — II, Zirke 11.  
 Fietz, Karl, Mirkow 41.  
 Filipiak, II, Jankowice 107.  
 — Hilarius, Osniszewko 213.  
 Filipowski, Adam, II, Jaworowo 273.  
 — Anton, Karczewo 201.  
 Finger, Ernst, Langenau 179.  
 — Friedrich, Weichselthal 185.  
 Fink, Adolf, I, Prossen 223.  
 — Karl, I, Wischin 223.  
 Pintak, Stanislaus, Jarzewo 209.  
 Fintelman, Ferd., Durowo 279.  
 Fischer, Herm., Chelczonka 173.  
 — A., II, Nagradowitz 151.  
 — Theodor, Nakel 263.  
 — II, Neu-Görtzig 159.  
 — Emil, Saxaren 265.  
 — von Mollard, Gora 33.  
 — Ernst Gotthelf v. Mollard, Tirschtiegel 73, 75.

Fiskus, Albrechtshof 117.  
 — Altenhof 65.  
 — Althöfchen 159.  
 — Ambach 255.  
 — Argenua 205.  
 — Augustenhof 117.  
 — Balschau 289.  
 — Bärsdorf 113.  
 — Bartelsee 173.  
 — Bergen 289.  
 — Bergfried 21.  
 — Birkholz 289.  
 — Birnbaum 7.  
 — Bollwitz 75.  
 — Brätz 67.  
 — Bromberg 173.  
 — Buchenhagen 147.  
 — Buchwald 43.  
 — Buchwerder 75.  
 — Cäcilienhof 127.  
 — Dembe 189.  
 — Desenberg 147.  
 — Deutschhof 127.  
 — Deutschwehr 113.  
 — Dobra 127.  
 — Dratzig 193, 195.  
 — Durowo 279.  
 — Ebeningen 163.  
 — Eckstelle II, 79.  
 — Eichenhagen 79.  
 — Eichenrode 257.

Fiskus, Engelheim 39.  
 — Flottwell 257.  
 — Forbach 99.  
 — Frauengarten 279.  
 — Georgenhof 147.  
 — Glasberg 69.  
 — Glückshof 129.  
 — Gollmütz 159.  
 — Gonsawa 291.  
 — Grenzheide 89.  
 — Grimsleben 139.  
 — Großdorf 29.  
 — Groß-Krossingen 81.  
 — Großblinde 139.  
 — Groß-Münche 7.  
 — Groß-Tillendorf 17.  
 — Grünheide 81, 99.  
 — Gulczewko 273.  
 — Güldenau 81.  
 — Hammer 13.  
 — Hartigsheide 81.  
 — Herrenwalde 51.  
 — Herzfelde 259.  
 — Hohenangern 51.  
 — Hollweg 189.  
 — Hundeshagen 119.  
 — Jagdschütz 177.  
 — Jägerndorf 229.  
 — Jezewo 239.  
 — Joachimsfeld 107.  
 — Kaisersfelde 229.  
 — Kaisershof 119.  
 — Kaltvorwerk 17.  
 — Karlskrone 101.  
 — Karolin 119.  
 — Karolingen 177.  
 — Kirschfeld 41.  
 — Kirschgrund 177.  
 — Klein-Galonski 93.  
 — Klein-Opok 211.  
 — Klein-Tillendorf 17.  
 — Königshof 121.  
 — Korschin 273.  
 — Kulm 7.  
 — Kunowo 229.  
 — Lubin 53.  
 — Ludwigsberg 107, 141.  
 — Luisenhof 41.  
 — Maidforst 41.  
 — Margoninsdorf 221.  
 — Marienrode 83.  
 — Mauche 13.  
 — Mirau 251.  
 — Mittel-Alt- u. Neu-Driebitz 19.  
 — Mühligen 83.  
 — Nakel 263.  
 — Nekla 179.  
 — Neuhausen 283.  
 — Neuhochezeit 197.  
 — Neuhof 53.  
 — Neu-Scheda 167.  
 — Nischwitz 213.  
 — Nochau 143.  
 — Obornik 83.  
 — Oschütz 283.  
 — Paradies 73.  
 — Peterhof 181.  
 — Podanin 223.  
 — Podstolitz 223.  
 — Preußenau 95.  
 — Randhof 103.  
 — Reinau 215.  
 — Rhyn 161.  
 — Riegelhof 143.  
 — Röhrfeld 109.

- Fiskus, Roonau 131.  
 — Rosengrund 183.  
 — Rosenthal 161.  
 — Rucewko 215.  
 — Ruhheim 233.  
 — Sagemühle 223.  
 — Schirpitz 217.  
 — Schlangenlug 9.  
 — Schneeschütz 153.  
 — Schönfelde 203.  
 — Schönlanke 191.  
 — Schubin 241.  
 — Schulitz 183.  
 — Schwanaun 285.  
 — Schwenten 15.  
 — Schwerin a. W. 161.  
 — Seebrück 53.  
 — Seehausen 285.  
 — Selgenau 225.  
 — Sibyllenhöhe 131.  
 — Stangenfeld 97.  
 — Stefanswalde 233.  
 — Steinigen 37.  
 — Stronnau 185.  
 — Strumin 155.  
 — Tannenrode 131.  
 — Taubenwalde 297.  
 — Tetzlaff 27.  
 — Trebisheim 155.  
 — Ulrikenhof 37.  
 — Unterwalden 15.  
 — Wahlstatt 185.  
 — Waitze 161.  
 — Waldau 43, 253.  
 — Wanda 131.  
 — Wanglau 103.  
 — Wartenberg 297.  
 — Warthewald 169.  
 — Weigmanssdorf 21.  
 — Wirsitz 267.  
 — Witschenske 65.  
 — Wodek 219.  
 — Wronke 127.  
 — Wteln 187.  
 — Wykow 59.  
 — Zirke 11.  
 — Zwölfhufen 287.
- Fitzner, Alma, Sempolno-Mühle 77.  
 Flach, Witzleben 269.  
 Fleck, II, Schneidmühl 225.  
 Fleischer, Alfred, Gulczewo 273.  
 Florkiewicz, A., II, Dembrowo 127.  
 Florkowski, Hipolit, II, Golejewko 113.  
 — II, Szymanowo 143.  
 Foltyn, Andreas, Daszewice I 137.  
 — Anton, Daszewice II, 99.  
 Forecki, II, Zerniki 169.  
 Formanowicz, Anton, Mikuszyn 151.  
 — Leon, Modlin 201.  
 Formella, II, Lubonia 63.  
 Förster, Otto, Boguschin 131.  
 — Karl, Bronikowo 131.  
 — Sophie, Wischen 75.  
 Forstmann, Frau A., Porthof 53.  
 Frackowiak, St., Lowentschin 101.  
 — Ludw., I, Marzelewo 169.  
 Fragstein und Niemsdorff, Stanislaw Baron von, Baranowo 105.  
 — Josef von, Karczyn 217.  
 Frank, Erich von, Hundsfeld 45.  
 — Alfred von, Marschew 95.  
 — Julius, Neuhöfen 197.  
 Franke, Theofil, Birkenhain 227.
- Franke, Karl, Gondes 175.  
 — Karl, I, Gondes 175.  
 — II, Mierzwin 213.  
 — Gustav, Nawisk 83.  
 — Theodor, Dorf Parlinek 231.  
 — Theofil, Tremessen 235.  
 Frankowski, Franz, Janopol 149.  
 — Andreas, Plawce-Staniszewo 153.  
 — Franz, I, Zabikowo 111.  
 Frantz, Friedrich, Nieder-Strelitz 181.  
 Franz, Werner, Striche 161.  
 Franzky, Otto, II, Filehne 195.  
 Freier, Reinhold, Kainscht 69.  
 Freudenfeld, II, Lobsens 261.  
 — II, Rattay 261.  
 Freudenreich, M., Erlenthal 129.  
 — Joseph, Plewisk 109.  
 Freyer, Konstantin, Kalzig 159.  
 — Otto, II, Muchocin 9.  
 — Wanda, Adl.-Ostrowo 167.  
 — Amandus, Trebisch 161.  
 Freytag, Walter, Kopanin 281.  
 — Oskar, Marienhof 71.  
 Frezer, Jaroslaw von, Brzyskorzystewko 289.  
 — Josefa von, Ossowiec 231.  
 — Maryan von, Swierkowiec 235.  
 Fricke, Karl, Goscieradz 175.  
 Friede, Otto, Ludwigsfelde 179.  
 — Bruno, Zagajewitz 219.  
 Friederici, Hans, Czerleino 147.  
 — Georg, I, Georgenhof 147.  
 Friedrich, Robert, Brudnia 205.  
 Friedrich Leopold, Prinz v. Preußen, Kollin 261.  
 Friedrich, II, Kopaschin 281.  
 Friedrich II., Herzog von Anhalt, Luschwitz 19.  
 Friedrich, Ludwig, Schönwiese 217.  
 Frielinghaus, Emma, I, Gr.-Gottschütz 165.  
 Frieske, Paul, Roschnowo-Mühle 85.  
 Fritsch, Th., I, Sagemühle 223.  
 Fritz, Christoph, Geistl.-Glinka 147.  
 — Gustav, Langenau 179.  
 — Otto, Otterau 181.  
 — Ida, Rabowice 103.  
 — Friedrich, Wola skorzencin 277.  
 Frost, August, Ascherbude 193.  
 Fryder, Johann, Luszkowo 53.  
 — Paul, Naclaw 53.  
 Fuhrmann, II, Rozbitek 9.  
 Fulder, Wilhelm, I, Osniszewo 213.  
 Funk, Robert, Weidenvorwerk 75.  
 Furchheim, August, Mylin 9.  
 Furmanek, Ludwig, Garby 99.  
 — L., II, Komaszycze 211.  
 Fűrnröhr, Georg, Karlshof 201.  
 Fuß, Karl August, Kutschkau 71.  
 — Robert, I, Paradies 73.  
 Fuss, Paul, Steineck 9.
- Gabriel, Carl, II, Küddowthal 221.  
 — W., II, Popowek 95.  
 Gagelmann, Paul, I, Karolingen 177.  
 Gałdynski, Wojciech, Dreibergen 79.  
 — A., I, Strzempin 29.  
 — Zakrzewek 145.  
 Galinski, Karl, II, Altgörtzig 7.  
 Galiński, M., II, Bendzitowo 205.  
 — M., II, Mamlitz 241.  
 Ganowicz, Franz, Groß-Starolenka\*99.  
 Gante, Peter, Lindensee 17.
- Gapinski, Agnes, Haltenau 177.  
 Garczyński, Franz, II, Podarzewo 103.  
 Gasiorowski, I, Woycin 253.  
 Gasiorowska, Frll. Helene von, Balino 205.  
 — Frll. Helene von, Bythin 117.  
 Gasiorowski, Valentin, I, Parlin, Dorf 231.  
 — J., II, Tornówko I 253.  
 Gawronski, Adalbert, Cykowo 245.  
 Gawrych, Ignatz, Godawy 291.  
 Gayzler, Wladislaus, Ludomki 83.  
 Gebauer, Karl, Dürrlettel 67.  
 Gehnke, Albert, Prondtke 183.  
 Geisler, Albert, Kutschkau 71.  
 Gemeinde Rosko, Rosko 197.  
 — Weldin, Weldin 297.  
 Genge, Josef, Kuźnica bobrowska 129.  
 Gensler, Kasimir, Komornik 107.  
 Gerlach, Eugen, Neudorf 191.  
 Gernoth, Paul, Altboyen 131.  
 Gersdorff, Hermann von, Bauchwitz 67.  
 — Leopold von, Kirchen-Popowo 281.  
 — Freifrau Elisabeth von, Parsko 133.  
 Gerstel, Fritz, II, Woynowo 15.  
 Gerstenberg, Frieda, Gernheim 257.  
 — Wilh., Gernheim 257.  
 Gerstenberger, Karl, I, Herzfelde 259.  
 Gerth, Eduard, Gogolin 175.  
 — Emil, Lakomowo 179.  
 — August, Lutschmin 179.  
 Gethmann, II, Ellenau 11.  
 Giera, Michael, I, Oporowo 239.  
 Gierke, Walter von, Gustafowo 247.  
 — Walter von, Lojewo 211.  
 — Walter von, Polanowitz 251.  
 Giersberg, Stef., II, Wróblewo 125.  
 Gierszewski, Leonhard, Freihof 227.  
 Giese, Bernh., Augustenberg 145.  
 — Hugo, Birkenfelde 39.  
 — Eugen, I, Klein-Görchen 115.  
 — Karl, Kuzle 121.  
 — Carl, Landhof 221.  
 Giffhorn, Otto, I, Augustenhof 117.  
 Gilka-Böttzow, Alfred, Attendorf 15.  
 — Karl, Nieder-Heyersdorf 19.  
 — Karl, Ober-Heyersdorf 19.  
 Gintrowicz, Stefan, Buk 27.  
 Girod, II, Kirchberg 261.  
 Gizelski, Wojciech, II, Kwiatkow 89.  
 Glabisz, Thaddäus, Klony 151.  
 — Thaddäus, I, Kobylepole 101.  
 — Wladislaus, I, Konarzewo 107.  
 — J., Sarbinowo 295.  
 — Zlotnik 105, 299.  
 Gladrow, Ludwig, II, Roschnowo-Mühle 85.  
 Gładysz, Johann, I, Zimino 147.  
 Glaesemer, II, Hartigsheide 81.  
 Glasenapp, Friedrich von, Ebenfelde 271.  
 Glaser, Michael, Debenke 255.  
 — Martin, II, Radenz 47.  
 Glaszik, Franz, Goscieradz 175.  
 Głebocki, Kazimierz von, I, Psarskie 119.  
 Gleka, Stefan, II, Groß-Kołuda 207.  
 Glesmer, Emil, II, Skalmirowitz b. J. 217.  
 Glienke, II, Sienno 183.  
 Glogowski, II, Głębokie 99.



- Głowacki, Józef, Bistritz 227.  
 — Adalbert, Groß-Morin 207.  
 — Vinzent, I, Groß-Strzelce, 23.  
 — Anton, Romburg 215.  
 — Johann, Witkowo 253.  
 Gluschke'sche Erben, Georgsdorf 67.  
 Gluszek, Peter, Rosenfelde 295.  
 Gluszkowski, Stanisław von, Targow-  
 nica 235.  
 Gniot, Josef, I, Nowina 257.  
 — Paul, II, Pamiatkowo 109.  
 Goebel, Eduard von, Mykorzyn 41.  
 — M., II, Woynowitz 65.  
 Goe, Felix, Lubtsch 293.  
 — Thomas, Sarbinowo 295.  
 Gohlke, Otto, Gohlau 199.  
 — Paul, Liebenau 281.  
 — Friedrich, Ostwingen 231.  
 Göhring, Wilhelm, Ostwingen 231.  
 — Emil, Schöngrund 217.  
 — Gustav, II, Swierczewo 111.  
 — Oskar, II, Swierczewo 111.  
 Golczewski, Cäsar, Szaradowo 243.  
 Goldschmidt-Rothschild, Frhr. Maxi-  
 milian von, Wroniawy 15.  
 Golebiewski, W., Gora 227.  
 Golisch, Bernhard, Ruxmühle 85.  
 Goliwas, Josef, Parchanie 215.  
 Gołkowski, Walenti von, I, Lipie 23.  
 Gollnik, Reinh., Milewo 213.  
 Gollwitzer, II, Radojewo 103.  
 Goltz, Heinrich Graf v. d., Czayce  
 255.  
 — II, Dziewa 207.  
 Gomolewska, Stanisława I, Juncewo  
 293.  
 Gomolewski, Janusz von, II, Koch-  
 low 41.  
 Gorezynski, Tworzykowo 145.  
 Goerdel, Carl, II, Gonsawa 291.  
 Gordon, Michael, Goscieradz 175.  
 Gorkow, W., II, Kawentschin 209.  
 Görlietz, Hugo, Damme 113.  
 Gorska, Hedwig von, I, Januszewo  
 147.  
 Górski, Fr. von, II, Kompie 239.  
 — F. von, II, Labischin 239.  
 — Josef, Wiensowo 185.  
 Gorzeńki-Ostrog, von, Cykowo  
 133.  
 — Zbigniew von, Groß-Sepno II 51,  
 298.  
 — Zbigniew von, Lgow 35.  
 Gostanczyk, Albert, II, Kucharki 93.  
 — Albert, II, Schkudla 95.  
 Gostomski, von, II, Przygodzice 5.  
 — von, II, Przygodzice 91.  
 Gostyn, Kloster, aufgelöste Philip-  
 piner-Kongregation, Blazejewo  
 137.  
 — Bodzewko 21.  
 Götz, Jankowo 279.  
 Götze, Alexander, Suchorzew 37.  
 Götzenhof-Grabowski, Frau Maria  
 verw., Lechlin 281.  
 Gozimirska, Frau Helene von, Mar-  
 cimkowo górne, 293.  
 Grabowski, Kasimir von, Zbietka 287.  
 Grabski, Eduard von, Bieganowo 163.  
 — von, II, Dobezyn 137.  
 — Eduard von, Gozdowo-Mühle 163.  
 — Marian von, Kawiary I, 201.  
 — Marian von, Krusza podludowa  
 249.  
 — Wladislaus von, Kurzew 35.  
 Grabski, Tadeusz von, Leszcze am  
 Goplo 249.  
 — Leo von, Tannenhof 203.  
 Grabucki, von, Wörth 277.  
 Graczyk, Johann, Miaty 273.  
 — Kasimir, II, Prusinowo 191.  
 Gradzielewski, II, Gromblewo 29.  
 — Franz, I, Groß-Tarchaly 5.  
 — II, Ujazd 133.  
 Grajek, Adalbert, Lysin 293.  
 Grajewski, Johann, Byschewo 173.  
 Gralak, Adalbert, Zlotowo 255.  
 Grams, Friedrich, Dürrlettel 67.  
 Grasemann, Robert, Wienslawitz 219.  
 Graser, Heinrich, Jaroschau I, 279.  
 — Curt, Marktstadt 281.  
 Grassmann, Frau Margarete, Koninko  
 139.  
 Graupe, Otto, II, Waschke 117.  
 Graeve, Frau verw. Wanda, Edle von,  
 Karlshof 45.  
 Graevenitz, Elias von, II, Schön-  
 lanke 191.  
 Greger, Gustav, I, Luschwitz 19.  
 Gregorowicz, Adalbert, Benice 55.  
 Greulich, Kurt, II, Schwanau 285.  
 Griebel, Rudolf, Napachanie 109.  
 Griebe, Wilhelm, Weichselthal 185.  
 Grieger, Fritz, Przedborow 129.  
 Gries, Adam, Nordheim i. Posen 101.  
 Griesche, Stefan, Kutschkau 71.  
 Grieser, Wilhelm, Peterawe 123.  
 Grobelski, Anton, I, Hohensalza 209.  
 Grobelski, Anton, Slabencinek 217.  
 — Anton, Strzemkowo 217.  
 Groblewski, Adalbert, Brudnia 205.  
 Grochowina, Jan, I, Parchanie 215.  
 Grochowski, Kasimir, I, Goncarzewo  
 181.  
 — I, Gromaden 259.  
 — Kas., Slesin 183.  
 Grossmann, Kasimir, I, Konkolewo 29.  
 Großmann, II, Modlingshagen 201.  
 Grot, Felix, I, Antonin 97.  
 Grudzielski, Johann von, Grotkowo  
 271.  
 — Thaddäus von, Soleczo 167.  
 Grudziński, Graf Adam, Osiek 115.  
 Gruhl, II, Alt-Kobylin 55.  
 — II, Balschau 289.  
 Gründahl, Wilh., II, Sielinko 31.  
 Grundmann, Gottfried, Kuschten 71.  
 — Rich., I, Opatow 39.  
 Grueneberg, Fritz, Schwerin a. W.  
 161.  
 Grünke, Fritz, Wunschheim 243.  
 — Fritz, Wymyslowo 243.  
 Grünig, Alb., II, Louisenhof 97.  
 Grunow, Karl, Wilhelmshöhe 197.  
 Grunwald, II, Reinau 215.  
 Gruszczynski, T., I, Wturek 91.  
 Grützmacher, Emil, Dragsfeld 193.  
 Grygowiec, Jakob, Rybiniec 183.  
 Grzechowiak, Valentin, I, Linden-  
 brück 293.  
 Grzes, Franz, Drużyn 29.  
 Grzeskowiak, Stanisł., Argenu 205.  
 — Johann, Domachowo 21.  
 — Valentin, Walkow 47.  
 Grzimek, Ludwig, Slabencin b. H.  
 217.  
 Grzybowski, A., Fünfhöfen IV, 245.  
 — Bronisław, I, Pogorzlice 35.  
 Gubalke, Rich., I, Gollmütz 159.  
 — Rich., I, Rhyh 161.  
 Guderian, Emil, II, Bauchwitz 67.  
 Guichard, A., II, Morawin 129.  
 Guischard, Ferdinand, II, Friedrichs-  
 walde 291.  
 Gumpert, Emil, I, Herzogstein 57.  
 — Richard, Meseritz 71.  
 Gundegorski, Eduard, II, Szczyry 91.  
 Guenther, Franz von, Grzybno 139.  
 — Franz, Hammer 189.  
 — von, I, Xionsek 145.  
 Günther, Georg von, Dr., Pietrowo 53.  
 — Hans, Wtelno, 187.  
 Güntzel, Joachim, Rzeszkowo 265.  
 Gustorf, Max von, Górka duchowna  
 133.  
 — Alfred von, Saake 65.  
 Gutorski, Johann, Hohensalza 209.  
 — Stanislaus, Jakschitz 209.  
 Gutowski, Franz, Sarbka 285.  
 Gutsche, M., Alt-Panigrodz 277.  
 — Stanislaus, II, Granowo 29.  
 — Stanislaus, II, Klein-Koluda 209.  
 Gutscheke, II, Magnuszewice 35.  
 Guttry, Leon von, Paryż 295.  
 Guzikowski, Fr., Orlowo 213.  
 Gzowski, Czesław von, Jurkowo 247.  
 Haack, Carl, II, Piotrkowitz 295.  
 Haase, Franz, I, Dratzig 193.  
 — Gebr., Dratzig 195.  
 Hachtmann, II, Flottwell 257.  
 Hacia, Wazlaw, Birkenwalde 127.  
 Hackel, Frdr., II, Hollweg 189.  
 Hagerstein, Marian, Bergheim 173.  
 Hagemann, II, Nothwendig 195.  
 Hagen, Wanda, Pinne 123.  
 Hagen, Fried., I, Königshof 121.  
 Hagedorf, II, Borowo-Mühle 219.  
 Hager, Gustav, Schönfeld 225.  
 Hahn, Franz, Winiary I 203.  
 Hakowski II, Czerniewo 269.  
 Halagiera, Andr., Edwinshof 207.  
 — J., Pieczysk 215.  
 — Tomas, Podgaj 233.  
 Halas, Martin, Broniewo 205.  
 Hall, I, Moschütz 261.  
 Hamann, W., II, Kowalewko 239.  
 Haemmerling, Friedr., Rabowice  
 103.  
 Hammler, Franz, Kgl.-Wierzechucin  
 185.  
 Hanczyk, Simon, Kempa 121.  
 Handke, Heinrich, Friedenhorst 67.  
 — II, Gogolewo 23.  
 Haenschke, Ernst, Neumühle 71.  
 Handtke, II, Mirosławice 251.  
 — Friedrich, II, Pogorzela 45.  
 Hanelt, Herm., Groß-Kotten 195.  
 Hanisch, W., II, Ciesle 29.  
 Hank, II, Grimsleben 139, 299.  
 Hanke, G., II, Kaweczyn 273.  
 Hannoverscher Klosterfonds, All-  
 gemeiner, Lipin 221.  
 Hans Heinrich XI., Herzog von Pleß,  
 s. u. Pleß.  
 Hansemann, Albrecht von, Bergels-  
 dorf 43.  
 — Albrecht von, Pempowo 25.  
 Hanslik, Josef, I, Kociemba 91.  
 Hantelmann, Otto v., Baborowko 117.  
 — Otto von, Baborowo 79.  
 — Otto von, Charcie 7.  
 — Otto von, Rokietnice 109.

- Hanyzewski, Thomas, Alt-Panigrodz 277.
- Hapig, Frau Elis., I, Joachimshöh 265.
- Hardt, Willy von, Wonsowo 77.
- Harmel, II, Kotowiecko 95.
- Harrer, Arthur, I, Ilgen 17.
- Härtel, Paul, Morgenau 201.
- Adolf, Kgl.-Szczytnik 275.
- Karoline, Zdzichowo 203.
- Hartfel, Walter jun., Obersee 295.
- Haertle, Hugo, I, Drzewce 21.
- Hartmann, Paul, Haltenau 177.
- Alfred, I, Samter 125.
- Gottfried, Wirki 111.
- Hartwich, Franz, II, Gaj 271.
- Hartwig, II, Roszkowko 35, 298.
- Hasche, Hans, Jeziorki 61.
- Haß, Kasimir, Wertheim 267.
- Hauk, II, Grimslieben 299.
- Haupt, Richard, Paulsdorf 201.
- Hausfideikomiß, Kgl., Königshof 151.
- Kgl., Tischdorf 155.
- Hautcharmoj, Hugo von, II, Mittel-, Alt- und Neu-Driebitz 19.
- Hawlicschka, II, Glinno 279.
- Aloisius, II, Smogulec 285.
- Aloisius, II, Smogulsdorf 243.
- Haydebreck, Frau Elisabeth von, Grabow 129.
- Hayessen, Egbert, Lindenwald 261.
- Hayn, Herm., Schwetzkau 65.
- Haza-Radlitz, Albert von, Lewitz 71.
- Hebanowski, Bogumil, Brzostkow 31.
- Hecht, Emil, I, Bergen 289.
- Günther, I, Frauengarten 279.
- Emil, I, Gonsawa 291.
- Hecker, Ernst, I, Althöfchen 159.
- Georg, Trzebow 59.
- Hedke, Steinburg 267.
- Hegemann, Benno, Nischwitz 213.
- Heickerodt'sche Erben, Heickerode 149.
- Heickerodt, Leo, Zabno 235.
- Heilemann, Emil, Goldfeld 175.
- Heimig, Arthur, Lissa 61.
- Hein, Leo, Mieczkowo 241.
- Heinhold, Emil, II, Fraustadt 17.
- Heinisch, Reinhold, II, Laski 41.
- Heinrich, Prinz von Preußen, Dobrydzial 39.
- Prinz von Preußen, Dobrygose 39.
- Prinz von Preußen, Donaborow 39.
- XIV., Fürst, Reuß j. L., Niepruschewo 31.
- XXVIII., II, Prinz, Reuß j. L., Baschkow 55.
- Heinrich, Wilh., I, Krutsch 189.
- Jacob, I, Wiesenfeld 59.
- Heinze, Emil, Kronau 101.
- Victor, Mieczyslawowo 151.
- Heipmann, Wilhelm, Bracholin 277.
- Heising, Ferd., I, Neuguth 63.
- Ferd., Orla 45.
- Held, Anton, Altenhof 65.
- Paul, Altenhof 67.
- Heldenstein, Aug., II, Glisnica 3.
- August Adolf, II, Krotoschin 59.
- Hell, Otto, I, Kaisersfelde 229.
- Hellenschmidt, Hans, II, Golencin 99.
- Paul, II, Klarashöh 261.
- Helling, Frau Helene, Lagiewnik 101.
- Frau Johanna, I, Lagiewnik 101.
- Hellwig, Friedr., Popowo 123.
- Hempel, Alfred, Dobrogoschütz 207.
- Henclewski, Kazimierz, Sandhofen 125.
- Henke, II, Baschkow 55.
- Hennig, Georg, Skorcen 297.
- Robert, Sorge 73.
- Henniger, F., Ostburg 213.
- Ludwig, Rostau 241.
- Henning, Georg, Weln-Forst 297.
- Henseling, Gust., II, Ruttke-Mühle 263.
- Hepner, Kurt, I, Jankowo 229.
- Kurt, Luisenau 229.
- Herbst, O., II, Lischkovo 211.
- Hergersberg, Ernst, Skalmirowitz b. J. 217.
- Hernd, Carl, Drosenau 93.
- Herrmann, Georg, Bucz 133.
- Paul, II, Bucz 133.
- Falkenburg 175.
- Georg, I, Kloda 63.
- Paul, II, Laski 41.
- Herter, Wilhelm, Hochkirch 247.
- Johann, Königsbrunn 249.
- Friedrich, Weitendorf 253.
- Hertz, J., I, Eichenrode 257.
- Louis, Kaisersdorf 259.
- Herwardt, Mathias, Klein-Mirkowitz 281.
- Heß, Alfred, Guhren 189.
- II, Hammer 13.
- Hethke, Paul, Podanin 223.
- Heydebrand u. d. Lasa, Heinrich von, Storchnest 65.
- Heydebreck, Claus v., Markowitz 249.
- Heyder, Frau Mathilde, Grätz 29.
- Heyducki, Alfons, Josephshof 149.
- Heyelmann, August, I, Bärsdorf 113.
- Heym, Otto, II, Mirau 251.
- Heymann, Emil, Bialoschewin 289.
- Hickstein, Theodor, Boruchowo 79.
- Hilbig, Arnold, I, Klein-Galonski 93.
- Hildebrand, Joseph, Altenhof 67.
- Carl, Kleschewo, 149.
- Traugott, Kokorzyn 51.
- Konrad, Sliwno 31.
- Hildebrandt, Friedr., Mariendorf 197.
- Hilscher, Martin, Schilln 73.
- Hinderlich August, Nekla-Hauland 153.
- Hindersin, Frau Davide von, Lissa-Laube 63.
- Hinrichsen, Hugo, Paulinen 181.
- Hinsch, Max, Lachmirowitz 249.
- Frau Anna, Leng 249.
- Hinz, Emil, Böthkenwalde, 173.
- Ernestine, Gramsdorf 81.
- Ernst, Stieglitz 193.
- Hobanowski, Bogumil Groß-Gay 119.
- Hoberg, Wilhelm, Gwiazdowo 99.
- Wilh., I, Strumin 155.
- Hochschultz, Herm., Hochheim 229.
- Hoffmann, Wilh., Argenau 205.
- Erich, Hoffnungstal 93.
- Otto, Kurow 89.
- Emil, Langenau 179.
- Peter, Lopischewo 81.
- II, Piotronke 223.
- Otto, I, Sedan 103.
- Ottilie vw., Wongrowitz 287.
- Hoffmannswaldau, Carl von, Kuschen 133.
- Hoffmeister, Karl, II, Wroniawy 15.
- Hoffmeyer, Ernst, I, Karlskrone 101.
- Ludwig, Schwersenz 103.
- Höfig, Paul, Schönmühl 59.
- Hohensalza'er Terraingesellschaft m. b. H., Grostowo 209.
- Hohmann, Polajewo, 85.
- Holka, Al., Lutschmin 179.
- Hollex, Ludwig, Arndshof 193.
- Holtz, M., II, Brahnau 173.
- Ernst, I, Jezewo 239.
- M., II, Karlsdorf 177.
- M., II, Schönhagen 183.
- Homberg, Iwan, Konarzewo 115.
- Hoene, Rudolf, Birnbaum 7.
- Höpfner, Karl, Kaisershöh 247.
- Hoppe, II, Amsee 217.
- II, Chrustowo 165.
- A., Chwalkemühle 255.
- Friedrich, Grenzdorf 259.
- II, Kozubiec 165.
- II, Miloslaw 165.
- Anton, I, Popowitzki 215.
- Adam, II, Scharley 217.
- II, Turzyn 243.
- Hörich, Barga 17.
- Horn, Albert, I, Rybowo 285.
- Horwatt, Eduard von, Gorzyczki 51.
- Horzetzky, Max, II, Karna 11.
- Hotha, Friedrich, Königsbrunn 249.
- Hoyer, H., II, Grocholin 239.
- Huber, II, Wodek 219.
- Hubert, Victor, I, Groß-Smerzyn 239.
- Hübner, Ludwig, Neulaende 115.
- Heinr., II, Szelejewo 47.
- A., II, Zydowo 169.
- Hübscher, Karl, II, Lubasch 261.
- Huld, Max, II, Grab 37.
- Hulewicz, Jerzy von, Koscianki 165.
- Sigismund von, Młodziejewice 165.
- Wanda von, Schildberg 131.
- Hülße, Georg, Ilsenau 119.
- Hundt, Boleslaus, II, Granówko 51.
- Hüser, Erich, Hüserstedt 199.
- Hüske, Pauline, Waldberg 225.
- Hutte, Wilhelm, Lettberg 201.
- Hutten-Czapski, Bogdan Graf von, Smogulec 285.
- Bogdan Graf v., Smogulsdorf 243.
- Idzkowski, Leon, Rzetnia 43.
- Ifland, Konrad, Ciesle 29.
- II, Gwiazdowo 99.
- Konrad, Iflandsheim 107.
- G., Ketsch 107.
- Alfred, Kiewitz 159.
- Alfred, Piotrowo 143.
- Alfred, Schwerin a. W. 161.
- Imm, Paul, Groß-Drensen 195.
- Intrup, Skorzcencin 275.
- Isfort, Fr., Pirschütz 95.
- Jabłocki, von, II, Pawlowitz 63.
- Jablonski, II, Pawlowo b. Revier 383.
- Jach, Anton, Wapienko 287.
- Jachecki, I, Florowo 257.
- Jachimowicz, Witold, Groß-Golle 279.
- St., II, Koscielec 211.
- Johann, Sabaszczewo 153.
- Jaeck, Ernst, Stephanowo 197.
- Jaeckel, Frau E., I, Erikfelde 269.
- Frau E., I, Marienau 269.
- Jackowski, von, II, Lubiátówko 141.
- Thaddäus von, Wronczyn 105.

- Jacobi, Carl von, Goray 159.  
 — Kurt, Trzcionka 31.  
 Jacobs, Ludwig, I, Hohenberg 259.  
 Jacobowski & Grünberg, Budy 127.  
 Jaczynski, Kasimir von, Marcinkowo 231.  
 — Kasimir von, Piaski 251.  
 Jäger, Franz, Golembowo 81.  
 Jagielski, Franz, I, Mieschkow-Bielejewo 37.  
 Jagodzinski, Gwidon, I, Mariensee 179.  
 — G., I, Samsieczynek 181.  
 — Wilatowen 235.  
 Jahn, Wilhelm, Neitwalde 295.  
 Jahnke, Johann, Koppenhof 197.  
 — Heinrich, Langenau 179.  
 Jahns, Mathilde, Flukawy 87.  
 Jahnz, Bruno, Amalienruh 79.  
 — Max, Gramsdorf I, 81.  
 — II, Lachowo 241.  
 — Emil, Molno 231.  
 — Bruno, Palczyn 213.  
 — Bruno, Treuenfelde 87.  
 Jahr, Wilh., Lemnitz 191.  
 Jaekel, Richard, Groß-Golle 279.  
 Jakschik, II, Königswiese 129.  
 Jakubowska, Helene, I, Kazim 181.  
 Jakobowski, Nepomucen, I, Krusza podludowa 249.  
 Jałozynski, Leon, Stralkowo 167.  
 — Franz, Szemborowo 167.  
 Janas, Valentin, II, Smogulec 285.  
 — Valentin, II, Smogulsdorf 243.  
 Janczakowski, Tadeusz, I, Zrenica 157.  
 Jander, Adolf, Nekla-Hauland 153.  
 Janiak, W., II, Rzegocin 95.  
 Jaenicke, Emil, Miaty 273.  
 — Erich, II, Miaty 273.  
 Janicki, J., II, Tannenhof 203.  
 Janikowski, St. von, Gniewkowo 199.  
 Janisch, Robert, Kainscht 69.  
 Jänisch, Ludw., II, Konarzewo 115.  
 Janiszewski, II, Grembanin 41.  
 — II, Stupia 43.  
 Janke, Anton, Minchau 293.  
 — Andreas, Stalun 73.  
 Jankowski, Andreas, I, Elsenau 139.  
 — Anton, Lindenberg 191.  
 — II, Lipowka 137.  
 — Theofil, Mogilno 231.  
 — Anton, I, Neu-Witkowitz 221.  
 — Andreas, I, Rybaki 141.  
 — Adalbert, Ryschewo 295.  
 — II, Strzegow 91.  
 Jaensch, August, Papiermühle 73.  
 Jansson, II, Stronnau 185.  
 Janta-Polczynska, Wladislaus von, Redgosch 283.  
 — Roman von, Zabiczyn 287.  
 Januszewski, Polikarp, Dzidzinek 175.  
 — Wisniewo 287.  
 Jaraczewska, Helene von, Jaworowo 273.  
 Jarmusz, M., Rojow 131.  
 Jarmuz, Michael, Junczewo 293.  
 — Franz, Muertschin 293.  
 Jaschik, II, Chwalibogowo b. W., 163.  
 Jasięcki, Michal, Ostrowieccko 143.  
 Jasięlski, Anton, II, Tarce 35.  
 Jaskólski, Josef, Markowitz 249.  
 Jaskowski, Edmund, II, Brzyskorzystewko 289.  
 Jaworowicz, Anton, Panwitz 73.  
 Jaworski, J. von, I, Jarotschin 33.  
 — O., Kobierno 57.  
 — Josef von, Leszczyce 33.  
 Jendraszkiewicz, Kirchl.-Palendzie 231.  
 Jendrzewski, Marian, Xionzenice 131.  
 Jerichow, II, Bialoblott 237.  
 Jerzek, Adalbert, II, Brodowo 147.  
 Jerzykowski, Stanislaus, Ceradz dolny 117.  
 — Wlodzimierz, II, Ceradz dolny 117.  
 Jesiołowski, I, Penchowo 215.  
 Jeske, W., I, Graboszewo 163.  
 — Otto, I, Groß-Krossingen 81.  
 — Al., Kaczyna 101.  
 — Heinrich, Klein-Kotten 195.  
 — Rudolf, Niekosken 191.  
 — Ernst, Osthausen 103.  
 — Adolf, Ottilienhof 59.  
 — Andreas, I, Podlesie 35.  
 — Eduard, Startschanowo 87.  
 Jess, Roderich, I, Schloßvorwerk 11.  
 Jezierski, Joseph Graf von, Dembno 257.  
 Jeziorka, Gräfin Isabella, Ferdinands-hof 257.  
 — Gräfin Gabryella Isabella, Josephinowo 259.  
 Joachimi, Hermann, Forbach 207.  
 Johanniskirche in Lissa, Boremski 61.  
 Johanniskirchengem., Evangel.-ref., Lissa 61.  
 John, II, Alt-Ossowo 49.  
 Johnke, II, Stasin 117.  
 Johnson, Georg Schmidt von, s. u. Schmidt.  
 Jonas, Julius, I, Neudorf 57.  
 — Eugen, Szydłowo I, 235.  
 Joop, Emil, Penchowo 215.  
 Joost, Fritz, I, Uciechow 3.  
 Jopek, I, Grobelka 141.  
 Jopp, Josef, Bartelsee 277.  
 Jordan, Alexander, Chomencice 105.  
 — Stanisław, Golaschin 79.  
 — II, Hedwigsdorf 129.  
 — F., I, Wierzchocin 125.  
 Jörtzig, II, Baborowko 117.  
 Josefstift, Sanct, Loncz-Mühle 101.  
 Jouanne, Jules von, Chorzew 93.  
 — Otto, Klenka 33, 35.  
 — jr., Jules von, Lenartowitz 95.  
 — Jules von, Malinie 95.  
 — Frau Hedwig, Nikelskowo 221.  
 — Frau Hedwig, Paulsfelde 109.  
 — Heinrich von, I, Preußenau 95.  
 — Otto, Preußenwald 153.  
 — Otto, Pudlischki 25.  
 — Frau Hedwig, Roschnowo 85.  
 — Frau Hedwig, Stromtal 155.  
 — Frau Hedwig, Wetterau 157.  
 — Frau Hedwig, Xionsek 145.  
 Juhnke, Otto, Mathildenmühle 261.  
 Jung, Franz, II, Lissabon 123.  
 — Franz, II, Obrowo 123.  
 Jurek, Stanislaus, Bożewiczki 289.  
 — Adalb., I, Janowitz 293.  
 Jurkiewicz, Josef, Godawy 291.  
 Just, Podanin 223.  
 — Hermann, Stieglitz 193.  
 Jwicki, Baltasar, Krone a. Br. 177.  
 — II, Rogaszyce, 129.  
 Kaebelmann, Adolf, Birkenhof 197.  
 — Otto, Kgl.-Grochowiska 291.  
 Kabisch, Ernst, Streben 233.  
 Kabitz, August, Wodziczno 43.  
 Kachelski, Leon, II, Modrze 109.  
 Kaczmarek, Lorenz, Niestronno 231.  
 — Józef, I, Pniewiec 55.  
 — Anton, Sarben 191.  
 — Boleslaus, Wiensowno 185.  
 Kaczorek, II, Rusko 37.  
 Kagnierski, I, Neu-Bielawy 259.  
 Kahl, Frau Elisabeth, Franziskaner 199.  
 — Reinhold, Friedrichweiler 113.  
 — Reinhold, Kahlhorst 149.  
 — Karl, I, Luisenhof 41.  
 Kahmann, II, Idasheim 279.  
 Kaiser Wilhelm II. s. u. Wilhelm.  
 Kaiser Wilhelms-Institut f. Landwirtschaft. in Bromberg, I, Mocheln 179.  
 Kalau von Hofe, Fritz, Mittel-Röhrsdorf 19.  
 Kalckbrenner, Johannes, I, Klein-Opok 211.  
 Kalckreuth, Alexander von, Kurzig 71.  
 — Wilhelm von, Muchocin 9.  
 — Leonhard von, Obergörzig 73.  
 Kaliski, A., Klein-Lubin 33.  
 — B., Klein-Lubin 33.  
 — Stefan, II, Sierniki 285.  
 Kalks, Rich., II, Eberhardslust 105.  
 Kalkstein, Joh. von, I, Myszkowo 121.  
 Kalkstein-Osłowski, Franz v., Schönweier 265.  
 Kalwinski, Stephan, Helenow 129.  
 Kamieński, Thad., Neugrund 283.  
 Kaminiarz, Anton, Grotnik 17.  
 — Isidor, Johanneshof 13.  
 Kamolz, Herm., II, Borowiec 97.  
 Kannenberg, Friedrich, Lemnitzmühle 191.  
 — Paul, II, Lemnitzmühle 191.  
 Kant, Julius, Wudsinek 187.  
 Kanus, Oskar, II, Borownik 123.  
 — Oskar, II, Gay 123.  
 Kapałczynski, M., II, Czerniejewo 269.  
 Kapałczyński, Maryan, II, Czerniejewo 271.  
 Kapelski, Jan, I, Lutomek 9.  
 Kapuscinski, Wladisl. Gaj 271.  
 Karalus, Valentin, Antonshof 145.  
 — W., II, Rokosowo 25, 27.  
 — W., II, Sarbinowo 27.  
 Karas, Stanislaus, Gromkow 115.  
 Karasiewicz, Ignatz, I, Lengowo 281.  
 Kardt, Heinrich, Glücksburg 33.  
 Karge, Hans, II, Erlau 257.  
 Karkowski, Frau Helene, Raduchow 91.  
 Karlinski, Anton, Klein Golle 281.  
 Karłowska, Frl. Michalina von, Gorka 139.  
 Karłowski, Stanislaus von, Mystki 151.  
 Karłowski, Bronisl. von, Oberhof 191.  
 Karłowski, St. von, Sulin 203.  
 Kärnbach'sche Erben, I, Großlinde 139.  
 Karnowski, Valentin, Wiensowno 185.  
 Karpinski, Marcell, I, Gluchowo 107.  
 Kartmann, Swierczewo 111.  
 Karwat, Frau A. von, I, Macew 95.  
 Kasior, Lorenz, Rosko 197.  
 Kasporowicz, Ludwig, Linde 75.  
 Kasprovic, Michael, Marzenin 273.  
 — Ludwig, Szemborowo 167.  
 — Ludwig, I, Szemborowo 167.  
 Kasrath, Victor, Cischkowo 189.  
 Kaszkowiak, Chr., I, Dabrowa 127.

- Katholische Kirche, s. u. Kirche,  
 Katholische.  
 Katholische Propstei, s. u. Propstei,  
 Katholische.  
 Kattner, I, Ambach 255.  
 Katz, Mag., Schwersenz 103.  
 — Söhne, Aron, Johannisberg 177.  
 Kauffmann, Franz, I, Groß-Dreidorf  
 263.  
 Kaulfuß-Dumsch'sches evangel.  
 Pfarrkinderstift, Bodzewo 21.  
 Kaumann, Fritz, Wapno 287.  
 Kauss, Anton, II, Gluschin 99.  
 — Anton, II, Konarzewo 107.  
 Kauter, Wilhelm, Liliendorf 249.  
 Kautz, Friedrich, Kgl.-Grochowiska  
 291.  
 — Wilhelm, Parlin, Kolonie 231.  
 Kawczynski, Vincent, Elisenhof 237.  
 Kawczyński, I, Slesin 183.  
 — Adam, Trzciewnica 267.  
 Kawka, Johann, Goszieradz 175.  
 — Franz, Monkowarsk 179.  
 Kaźmierczak, II, Pomarzanowice 105.  
 Kazmierczak, Anton, Plonkowo 215.  
 — II, Podrzecze 25.  
 Kazmierski, Gromaden 259.  
 — Edmnd, II, Zelechlin 219.  
 Keding, H., II, Lagiewnik 101.  
 Keibel, Paul, I, Groß-Münche 7.  
 Keller, Liebensee 211.  
 — Edwin, II, Sobotka 97.  
 Kellner, II, Seewitz 161.  
 Kelm, Friedr., Charzewo 199.  
 — Ernst, Pripkowo 85.  
 — Frdr., II, Walkowitz 193.  
 Kemnitz, A., Hütchen 189.  
 Kendzierski, II, Bierzglińsk 169.  
 — I, Pakawie 127.  
 Kennemann'sche Erben, Friedrichs-  
 eck 145.  
 Kennemann, Eberh., Schierau 109.  
 Kennemann'sche Erben, Sedan 103.  
 Kentzer, Theodor, Groß-Lonsk 175.  
 — Josef, Monkowarsk 179.  
 Kenzler, Hans, Liebenthal 221.  
 Kerber, Herm., II, Großdorf 13.  
 Kersten, Herm., II, Kerstenbruch 41.  
 — Luise, Kerstenbruch 41.  
 — Max, Kerstenbruch 41.  
 Kessner, Rob., II, Przygodzice 5.  
 — R., II, Przygodzice 91.  
 Kęsy, Jacob, Śtraszewo 287.  
 — Stanislaus, Werdum 87.  
 Kęszycki, Daniel von, Błociszewo 137.  
 Kęszycki, Josef von, Gnin 29.  
 Kęszycki, Josef von, Karczewo 133.  
 — Daniel von, Polwica 153.  
 Kiedrowski, Julian von, Myszki 201.  
 Kiehn'sche Familienstiftung, Louis,  
 Pinsk 241.  
 Kiehn, R., II, Pinsk 241.  
 — Richard, Schubinsdorf 241.  
 — Marie, Turzyn 243.  
 — Georg, Zalesie 243.  
 Kieke, Paul, I, Karlstein 57.  
 Kiele, Max, I, Bollwitz 75.  
 Kierski, Boleslaus von, Pniewy 295.  
 — II, Rzadkowo 223.  
 Kietzmann, Alexander, Eichenhain  
 237.  
 — Herm., Wiela 287.  
 Kikiernitzki, Franz, Stalun 73.  
 Kind, Herm., II, Lukaszewko 201.  
 Kinder, Ursula, I, Nachau 143.  
 Kindler, Swierczewo 111.  
 Kiock, II, Jablonowo 221.  
 — Ernst, Jaroschau I 279.  
 — II, Markowitz 249.  
 — Harry, I, Oberambach 57.  
 Kirche, Katholische, zu Adelnau,  
 Adelnau 3.  
 — zu Altpanigrodz, Altpanigrodz  
 277.  
 — zu Argenu, Argenu 205.  
 — zu Behle, Behle 187.  
 — zu Bialenschin, Bialenschin 79.  
 — zu Biechowo, Geistl.-Biechowo  
 163.  
 — zu Birkenfelde, Birkenfelde 289.  
 — zu Blütenau, Blütenau 227.  
 — zu Borek, Borek 43.  
 — zu Boruschin, Boruschin 79.  
 — zu Brenno, Brenno 17.  
 — zu Brudnia, Brudnia 205.  
 — zu Bukwitz, Bukwitz 17.  
 — zu Byschewo, Byschewo 173.  
 — zu Cerekwica, Cerekwica 289.  
 — zu Chelme, Chelme, Dorf 245.  
 — zu Choyna, Choyna 279.  
 — zu Czeschewo, Czeschewo 279.  
 — zu Dembnitza, Dembnitza 199.  
 — zu Dobrzyca, Dobrzyca 55.  
 — zu Dolzig, Dolzig-Propsteivorw.  
 137.  
 — zu Granowo, Druzyn 29.  
 — zu Dziekanowitze, Dziekano-  
 witze 199.  
 — zu Emchen, Emchen 137.  
 — zu Lobsens, Florowo 257.  
 — zu Mogilin, Gembitz 227.  
 — zu Gluschin, Gluschin 299.  
 — zu Gnin, Gnin 29.  
 — zu Gollantsch, Gollantsch 279.  
 — zu Slupy, Gombin 237.  
 — zu Gonsawa, Gonsawa 291.  
 — zu Gora, Gora 291.  
 — zu Lobsens, Gorka 259.  
 — zu Gorzyce, Gorzyce 291.  
 — zu Gostyn, Gostyn 23.  
 — zu Gozdowo, Gozdowo 163.  
 — zu Graboszewo, Graboszewo 165.  
 — zu Grabow, Grabow 129.  
 — zu Granowo, Granowo 29.  
 — zu Grätz, Grätz 29.  
 — zu Gromaden, Gromaden 259.  
 — zu Mogilno, Groß-Baba 229.  
 — zu Buk, Großdorf 29.  
 — zu Groß-Lonsk, Groß-Lonsk 175.  
 — zu Groß-Morin, Groß-Morin 207.  
 — zu Groß-Samoklensk, Groß-Samo-  
 klensk 239.  
 — zu Groß-Slawsk, Groß-Slawsk 247.  
 — zu Groß-Strzelce, Groß-Strzelce  
 23.  
 — zu Gultowy, Gultowy 149.  
 — zu Hochkirch, Hochkirch 247.  
 — zu Hohensalza, Hohensalza 209.  
 — zu Imielno, Imielno 273.  
 — zu Iwno, Iwno 149.  
 — zu Jakschitz, Jakschitz 209.  
 — zu Janowitz, Janowitz 293.  
 — zu Jarotschin, Jarotschin 33.  
 — zu Jarschomkowo, Jarschom-  
 kowo 273.  
 — zu Fordon, Jaruschin 177.  
 — zu Juncewo, Juncewo 293.  
 — zu Kaminić, Kaminić 229.  
 — zu Kazmierz, Kazmierz 121.  
 — zu Kiein, Kiein 101.  
 Kirche, Katholische, zu Kirchen-  
 Popowo, Kirchen-Popowo 281.  
 — zu Biezdrowo, Kl.-Lenschetz 7.  
 — zu Kleinwiese, Kleinwiese 211.  
 — zu Kletzko, Kletzko 201.  
 — zu Kobylin, Kobylin 57.  
 — zu Kolaczkowice, Kalaczkowice  
 25.  
 — St. Johann zu Posen, Kommen-  
 derie, 101.  
 — zu Konarzewo, Konarzewo 107.  
 — zu Konojad, Konojad 51.  
 — zu Koschmin, Koschmin 45.  
 — zu Koscielec, Koscielec 211.  
 — zu Koszuty, Koszuty 151.  
 — zu Kozielsko, Kozielsko 281.  
 — zu Krerewo, Krerewo 151.  
 — zu Krotoschin, Krotoschin 59.  
 — zu Lagiewnik, Lagiewnik 201.  
 — zu Wongrowitz, Lengowo 281.  
 — zu Liebensee, Liebensee 211.  
 — zu Lindenbrück, Lindenbrück  
 293.  
 — zu Lischkowo, Lischkowo 211.  
 — zu Lopiienno, Lopiienno 281.  
 — zu Lubasch, Lubasch 191.  
 — zu Lubtsch, Lubtsch 293.  
 — zu Ludzisk, Ludzisk 249.  
 — zu Marktädt, Marktädt 281.  
 — zu Marzenin, Marzenin 273.  
 — zu Marzewo, Marzewo 221.  
 — zu Lekno, Micharzewo 283.  
 — zu Scheringen, Miktszyn 151.  
 — zu Miloslaw, Miloslaw 165.  
 — zu Modlin, Modlin 201.  
 — zu Mondre, Mondre 151.  
 — zu Montschnik, Montschnik 151.  
 — zu Morka, Morka 141.  
 — zu Mrotschen, Mrotschen 263.  
 — zu Murowana-Goslin, Murowana-  
 Goslin 83.  
 — zu Nakel, Nakel 263.  
 — zu Samter, Neuvorwerk 121.  
 — zu Niestronno, Niestronno 231.  
 — zu Odrowonz, Odrowonz 275.  
 — zu Opalenitza, Opalenitza 31.  
 — zu Opatowko, Opatowko 153.  
 — zu Orlowo, Orlowo 213.  
 — zu Osielsk, Osielsk 181.  
 — zu Ostrowo b. Amsee, Ostrowo  
 b. Amsee 213.  
 — zu Ostrowo am Goplo, Ostrowo  
 am Goplo 251.  
 — zu Pakosch, Pakosch 231.  
 — zu Kirchl.-Palendzie, Kirchl.-  
 Palendzie 231.  
 — zu Parchanie, Parchanie 215.  
 — zu Parlin, Parlin Dorf 231.  
 — zu Pawlowo, Pawlowo 275.  
 — zu Liebensee, Penchowo 215.  
 — zu Pinne, Pinne 123.  
 — zu Polajewo, Polajewo 85.  
 — zu Polanowitz, Polanowitz 251.  
 — zu Hohensalza, Popowitz 215.  
 — zu Koscielec, Popowitzki 215.  
 — zu Ptaszkowo, Ptaszkowo 31.  
 — in Pudewitz, Pudewitz 103.  
 — zu Punitz, Punitz 25.  
 — zu Znin, Rydlewo 295.  
 — zu Ryschewko, Ryschewko 295.  
 — zu Rzadkwin, Rzadkwin 251.  
 — zu Sadke, Sadke 265.  
 — zu Santomischel, Santomischel  
 153.

- Kirche, Katholische, zu Schadlowitz, Schadlowitz 215.  
 — zu Scharfenort, Scharfenort 125.  
 — zu Schepanowo, Schepanowo 233.  
 — zu Schlehen, Schlehen 109.  
 — zu Schmiegel, Schmiegel 135.  
 — zu Schroda, Schroda 155.  
 — zu Schubin, Schubin 241.  
 — zu Schwerin, Schwerin a. W. 161.  
 — zu Seeberg, Seeberg 9.  
 — zu Skarboszewo, Skarboszewo 167.  
 — zu Skoraszewice, Skoraszewice 27.  
 — zu Skrzebow, Skrzebow 5.  
 — zu Slawno, Slawno 203.  
 — zu Slesin, Slesin 183.  
 — zu Slomowo, Slomowo 85.  
 — zu Slupy, Slupy 243.  
 — zu Smolitz, Smolitz 27.  
 — zu Snieciska, Snieciska 155.  
 — zu Sobotka, Sobotka 97.  
 — zu Sokolnik, Sokolnik 167.  
 — zu Solec, Solec 155.  
 — zu Srebrnagora, Srebrnagora 297.  
 — zu Staw, Staw 167.  
 — zu Strelno, Strelno 253.  
 — zu Strenze, Strenze 43.  
 — zu Strzelce, Strzelce 235.  
 — zu Sulmirschütz, Sulmirschütz 5.  
 — zu Szaradowo, Szaradowo 243.  
 — zu Szemborowo, Szemborowo 167.  
 — zu Targowagorka, Targowagorka 155.  
 — zu Wilhelmstreu, Tonischewo 287.  
 — zu Trlong, Trlong 235.  
 — zu Argenua, Truszczynna 217.  
 — zu Tuczno, Tuczno 217.  
 — zu Tulce, Tulce 157.  
 — zu Venetia, Venetia 297.  
 — zu Kgl.-Wierzuchin, Kgl.-Wierzuchin 185.  
 — zu Schubin, Wieszki 243.  
 — zu Wilatowen, Wilatowen 235.  
 — zu Wilhelmshorst-Krewo, Wilhelmshorst 157.  
 — zu Wilhelmstreu, Wilhelmstreu 225.  
 — zu Koscielec, Wilkowo 243.  
 — zu Wiltschin, Wiltschin 125.  
 — zu Winnagora, Winnagora 157.  
 — zu Wissek, Wissek 267.  
 — zu Dobsch, Wluki 187.  
 — zu Wongrowitz, Wongrowitz 287.  
 — zu Woycin 253.  
 — zu Woynitz, Woynitz 135.  
 — zu Wreschen, Wreschen 169.  
 — zu Wronke, Wronke 127.  
 — zu Wtelno, Wtelno 187.  
 — zu Zabartowo, Zabartowo 269.  
 — zu Brodnica, Zakrzewek 145.  
 — zu Labischin, Zdziersk 243.  
 — zu Zerniki, Zerniki 299.  
 — zu Znin, Znin 299.  
 Kirchhoff, Fritz, I, Heidchen 263.  
 — Solkau 27.  
 — Anna, Solkau 27.  
 Kirchner, Hermann, II, Grünheide 81.  
 — II, Grünheide 99.  
 Kirschbaum, Grünhof 99.  
 — O., I, Przeciwnica 83.  
 Kirschstein, Emil, I, Friedrichseck 145.  
 — Emil, I, Gogolewo 145.  
 — Emil, Groß-Lubin 33.  
 — Colmar, Skrzypno 95.  
 — Emil, I, Stromtal 155.  
 Kirschstein, Kurt, Wieszkowo 55.  
 Kirscht, Hilarius, I, Josefowo 9.  
 Kirstein, II, Stöckelheide 15.  
 Kison, Ernst, Bergfeld 173.  
 — Otto, Lindenberg 261.  
 Kittlitz, von, II, Fitzerie 189.  
 Kittner, Paul, Jasin 99.  
 Klabiniski, A., II, Drzewce 21.  
 Klahr, Botho von, Hohenhausen 177.  
 — Botho von, Klahrheim 177.  
 Klaetsch, Gustav, Rothenhof 73.  
 Klatt, II, Damaslaw 279.  
 — Elsenau 279.  
 Klauke, Hermann, Falkenhain 129.  
 Klawitter, Herm., Lakomowo 179.  
 Kleindorff, II, Kreuzfelde 139.  
 Kleinert, Ludwig, Tokarzew 131.  
 Klemke, Bruno, Lowin 71.  
 Klempin, II, Mauche 13.  
 Klemt, Leo, Hochwalde 69.  
 Klenczynska, Marie, Mixstadt 129.  
 Kless, Franz, II, Lehfelde 13.  
 Klettke, Franz, Kaisertreu 209.  
 — Eduard, Wudsinek 187.  
 Kliem, Robert, Rakwitz 15.  
 Kliemt, Benno, Kalau 69.  
 Kliesch, Wilh., II, Przygodzice 9.  
 Klinger, Otto, Głowno b. Pudewitz 99.  
 Klinke, Robert, Schwirle 161.  
 Klinski, Wilhelm, Rybitwy 103.  
 Klitzing, Frau Hedwig verw. von, Bentschen 67.  
 — Bogislaw v., Dziembowo 219.  
 — Willy von, Stöckelheide 15.  
 Klönne, Clem., II, Bombolin 205.  
 Kloot, Andreas, Kaczanowo 165.  
 Kłos, T., I, Kommenderie 101.  
 Klose, II, Waitze 161.  
 Kłosiński, Stanislaus, Czachniki 99.  
 Kloß, St., I, Polajewo 85.  
 Kloster Berge'sche Stiftung, Welna 87.  
 Klosterfonds, Allgemein. Hannover-scher, Lipin 221.  
 — Neudorf 121.  
 Kloster Gostyn, s. u. Gostyn.  
 Klosterkammer, Kgl., zu Hannover, Ilgen 17.  
 Klotzbücher, August, Königsbrunn 249.  
 Kluczynski, Anton, Markenfelde 151.  
 Klug, Robert, I, Röhrfeld 109.  
 — Hans, Tupadly b. G. 217.  
 Kluge, Rudolf, Kocin 229.  
 Klünder, Robert, Walkowitz-Radolinger Kalkofen 193.  
 Klupezyński, Paul, Kunthal 139.  
 Klupsch, A., I, Bozawola 49.  
 — A., Neuhof 53.  
 Kluth, Karl, Bentschen-Friedrichs-linde 67.  
 Knauer, Ulrich, Kursdorf 17.  
 Kniehase, II, Schirpitz 217.  
 Knobel, Aug., II, Altlatzig 193.  
 Knoll, Wilh., II, Strelitz 221.  
 Knönagel, Bernhard, I, Bergfried 21.  
 Kober, Joh., II, Kaliske 69.  
 Koebnik, Hermann, Cierplewo 173.  
 Köbnik, Julius, Wertheim 267.  
 Kobus, Ludwig, Alt-Galenzewo 163.  
 — Nicolaus, Wola wapowska 255.  
 Kobylinski, Paul, Briesen 189.  
 Kobylinski, II, Urbanowo 31.  
 Kobylinski, J., II, Zalesie 27.  
 Koch, M., II, Bruchwald 131.  
 Koch, Franz, I, Marisfeld 121.  
 — Fritz, II, Sedan 103.  
 Kockocha, Thomas, Podgorschin 295.  
 Koczorowski, Joseph v., Broniewo 255.  
 Koczorowska, Frau verw. Wanda von, Bruczkwow 43.  
 Koczorowski, v., II, Dobieslawitz 205.  
 Koczorowska, Frau Isabella v., Isabella 259.  
 — Helena von, Pamiatkowo 109.  
 Koczorowski, Karl von, Rzdakowo 223.  
 — Tertulian von, Witoslaw 267.  
 Koczynski, Stanislaus, I, Markstädt 281.  
 Kohlbach, Ernst, II, Dratzig 193.  
 — Ernst, II, Warthwald 169.  
 Köhler, Fr., II, Georgsdorf 69.  
 — G., Heide-Dombrowka 81.  
 — Amalie, Neudorf 121.  
 Kohlmann, II, Porazyn 77.  
 Kohnert, Max, Bielawy 237.  
 — Max, Czyste 207.  
 — Max, Hansdorf 239.  
 — Max, I, Jakschitz 209.  
 — Max, I, Oporowek 205.  
 Kokocha, Ignatz, Sophienfelde 297.  
 Kokocinski, P., II, Birkenwalde 127.  
 Kolasiński, Val., Konojad 51.  
 Koell, Herm., Wiensowno 185.  
 Kollegiatstift, Schroda 155.  
 Koltermann, Georg, II, Oberlesnitz 223.  
 — II, Unter-Lesnitz 223.  
 Koméczny, II, Brzesnica 137.  
 Komierowski, Roman v., Niezychowo 263.  
 — T. von, I, Niezychowo 263.  
 Komorowski, H., II, Kościeszki 249.  
 Konarski, Szemborowo 167.  
 Konczyński, Tonischewo 287.  
 Konieczny, Johann, Kalischan-Kolonie 279.  
 König, Emil, Meseritz 71.  
 Koenigk, Paul, I, Krempa 91.  
 — Karl, Ligota 129.  
 Königsberger, J., Wola skorzencin 277.  
 Königsmarek, Wilhelm Graf v., Oberlesnitz 223.  
 Kopa, Andreas, Trzcielino 111.  
 Kopezyński, Jozef, Boszkowo 131.  
 Kopec, Adalbert, Jarzewo 209.  
 — Franz, Turzany 217.  
 Koplin, Hermann, Klein-Kotten 195.  
 Kopp, R., II, Solkau 27.  
 Koeppe jr., Rudolf, Czarnikau 189.  
 Koepfel, Frau Valeska verw., I, Albertshof 57.  
 — Rudolf, I, Fürstenstift 57.  
 — Conr., I, Sassenstein 57.  
 Koppert, E., Neuheim 181.  
 Koepsell, Karl, II, Dziennitz 207.  
 Koralewski, Wladislaw, II, Gorzyce 165.  
 — Leon, Wierzyce 277.  
 Korcz, Lorenz, Schroda 155.  
 — Lorenz, I, Schroda 155.  
 Koerner's Erben, Czarnikau 189.  
 Koerner, Friedrich, Koernerau 115.  
 Koerner'sche Erben, Emil, Koerner'sfelde 281.  
 Koerner, Alphons, Rusiec 295.  
 — Alphons, Stolsenschin 287.  
 Kornobis, Boleslaus, Schwirle 161.  
 — Zdzislaw, I, Zacharzew 5.  
 Koerth, Waldemar, Gloway 291.  
 — Hermann, Jaratsch 81.  
 — Max, Kaisersfelde 229.

- Koerth, Leonhard, I, Naclaw 53.  
Korth, Friedrich, Schokken 285.  
Korytowski, Konrad v., Adl.-Grochowiska 291.  
Korzbock-Lacka, Gräfin von, Lipnica 121.  
Korzbock-Zacki, Stephan Graf v., Neustadt 77.  
Koschel, Johann, Groß-Kreutsch 17.  
Koschmider, Fritz, I, Kirschfeld 41.  
Kościelski, Thaddäus v., Briesen 189.  
Koscielski, Wladisl. v., Groß-Sepno I 51.  
— Wladislaus von, Miloslaw 165.  
— Czeslaw v., Parzew 91.  
Kościelski, Wladyslaw v., Scharley 217.  
Kościelski, Anton von, Smiłowo 125.  
Kosiak, Josef, Bytow 245.  
— Adalbert, Jakschitz 209.  
— Wladislaus, Jakschitz 209.  
Kosinski, Witold von, Koszuty 151.  
Kosmowski, J. v., II, Roschkowo 285.  
— Andreas, Treuenfelde 87.  
Kossobudzki, Roman, I, Alt-Sulaszewo 223.  
Kostencki, M., I, Golimowo 271.  
— Groß-Morin 207.  
— Martin, I, Nidom 271.  
Kostera, Josef, I, Bentschen 67.  
Kostusiak, Johann, Ostrowitte kirchlich 275.  
Koszarek, Bartholomäus, Skarboszewo 167.  
Kozutski, L. v., II, Klutschewo 123.  
Kotas, Franz, Chelmece-Dorf 245.  
— Paul, I, Chelmece-Dorf 245.  
Kothe, W., Seeberg 9.  
Kotkowski, Miecyslaw, Wyschanow 43.  
Kottke, Albert, Głowno bei Pudewitz 99.  
— Eduard, Kronau 101.  
Kowalek, Johann, Trzcielino 111.  
Kowalewicz, Andreas, Dzielice 55.  
— Franz, Dzielice 55.  
Kowalik, Stanislaus, I, Kaminiac 229.  
— Kasimir, I, Znin 299.  
Kowalski, Boleslaus von, Dziadkowo 199.  
— Nikolaus, Swiente 235.  
— Paul, Trzeciewnica 267.  
Kozłowski, W., Borzykowo 163.  
— Witold von, Dulsk 207.  
— Stefan, Kobelniki 211.  
— Kasimir von, Siembowo 297.  
— Jakob von, Tarnówko I 253.  
Kräft, II, Dobra 127.  
— Frau Margarete, I, Kaliskowice kaliskie 129.  
— II, Wanda 131.  
Krähahn, Robert, Schwanan 285.  
Krajewski, Thaddäus v., Skoraczew 37.  
Krakowski, Peter, Kgl.-Wierzchucin 185.  
Krall, Stanislaus, Skarboszewo 167.  
Kramarz, II, Golejewko 113.  
Kramer, Bruno, I, Jordanowo 209.  
— Ludwig, Jordanowo 209.  
Kranig, Hans, II, Schrotthaus 85.  
Krantz, Josef, I, Gombin 237.  
Kraśniński, Stefan, II, Charbin 269.  
Krause, Wilhelm, Bielsko 7.  
— Wilh., Bischoffssee 197.  
— Johann, Januschkowo 293.
- Krause, Kasimir, II, Konin 75.  
— Hans, Marcellino 107.  
— Valerian, II, Nekla 151.  
— Arthur, I, Rübendorf 57.  
— Max, Stenschewko 103.  
— Gustav, Strychow 203.  
— Willy, Ulrichshof 185.  
Kraustrunk, Max, I, Hohenangern 51.  
— Gustav, Jaroschewo 293.  
— Konrad, I, Seebrück 53.  
Krawczak, Vinzent, Broniewo 205.  
— Joseph, Rzakkwon 251.  
Kreft, Karl, Lakomowo 179.  
Krekeler, Paul, Obiecanowo 295.  
Krekla, August, Jeziorki 279.  
— Wilhelm, Katharinendorf 261.  
Krela, Vinzent, Jaskulki 139.  
Krencki, Alexander von, II, Piotrkowicz 251.  
Krenz, Otto, Skorzcencin 103.  
Kretschmer, Ed., Skubarschewo 233.  
Kreuzinger, Viktor, II, Sagenhof 57.  
— Felix, II, Wielkibór 111.  
Kreuzkirchengem., Evang. in Lissa, Lissa 61.  
Krieger, Ernst, I, Marienrode 83.  
Kriegsministerium, I, Plottwell 257.  
— I, Wirsitz 267.  
Krienke, Hugo, Altenburg 245.  
Kriewald, Fritz, Otteraue 181.  
Król, Joseph, I, Graboszewo 165.  
Krol, Ignatz, Sulinowo 297.  
Krolewczyk, Valentin, Pawlowo 275.  
Kronfideikommiß, Kleparz 273.  
Kroßer, II, Klenka 33.  
Krug, II, Hammer 13.  
— Taddäus, II, Neudorf 159.  
Krüger, Bruno, Glowienka 99.  
— Paul, Grenzdorf 259.  
— Reinhold, Gromaden 239.  
— Wilhelm, Gromaden 239.  
— Marta, Kronau 101.  
— Karl, Neu-Ruhden 263.  
— Boleslaus, Obersee 295.  
— Bruno, Pudewitz 103.  
— Georg, Ruda-Mühle 85.  
— Max, Stopka 185.  
Krumme, August, Radowitz 135.  
Krummwiade, Fritz, Zawada 197.  
Krumrey, August, Weißenhöhe 267.  
Kruppik, Johann, Schrotthaus 85.  
Kruśniak, Lorenz, Ruhheim 233.  
Kruszka, Vinzent, Slabomierz 297.  
— Michael, Sulinowo 297.  
— Thomas, Sulinowo 297.  
Kryger, Wladislaus, Netzwalde 241.  
Krygowski, Michael, Rosko 197.  
Kryzkiewicz, Paul, Bozejewiczki 289.  
Krzewinski, Johann, Neuheim 181.  
Krzyck, von, II, Osiek 89.  
Krzycki, v., II, Smielow 91.  
Krzymiński, II, Lubasch 191.  
Krzysko, Sylvester, Zirkowko 87.  
Krzysztoporski, Kasimir von, I, Wieszyczyn 145.  
Krzýwoszyński, Wladyslaw, Domanin 39.  
Krzyżański, v., II, Dobrojewo 119.  
Krzyzanski, Josef v., II, Zakrzewo 203.  
Kuba, Emil, Bozacin 55.  
Kubasik, Andreas, Dysiek 227.  
Kubczak, Ignatz, I, Glembokie 245.  
Kubiak, Piskornia 115.  
Kubicke I, Kawiary 201.
- Kubicki, I, Dembnitza 199.  
— Andreas, Zendowo 243.  
Kubis, Michael, Brieso 193.  
Kubisz, Josef, Wiatrowo 287.  
Kubski, Jan, Renkawtschin 233.  
— Kasimir, Strelno 253.  
— Michael, Xions 255.  
Kuczma, Johann, Gogulkowo 291.  
Kuczyk, II, Uleino 157.  
Kufel, M., II, Pszczółczyn 239.  
Kühl, Wanda, Holländerdorf 81.  
Kühle, Richard, Samter 125.  
Kuhlmeier, Wilhelm, Böhkenwalde 173.  
Kühn, Richard, Behle 187.  
— Rudolf, Behle 187.  
— R. II, Hammer 189.  
Kühne, Frau Therese verw., Hinzen-  
dorf 17.  
— Paul, Horlau 115.  
— II, Kaminiac 133.  
Kühnke, Aug., II, Orle 9.  
Kuhnke, Rudolf, Schönlanke 193.  
Kuhnt, Viktor, I, Chwaliszew I 3.  
— Ernst, Lesionke 9.  
— II, Ninino 83.  
Kujath, Ernst, Dobbertin 257.  
Kulczynski, Boleslaw, II, Sliwniki 91.  
Kulinski, Josef, Gosciejewo 45.  
— Dionysius, Serafinowo 47.  
Kullak, Georg, Kuschten 71.  
Kümmel, II, Wonsowo 77.  
Kunau, Viktor, Gosdau 163.  
Kunckell, Frau Auguste, Königgrätz 211.  
Kunde, Hans, Groß-Wissek 259.  
— M., Stieglitz 193.  
Kunkel, Albertine, Eichenhain 237.  
— Leo, Jaroschewo 293.  
— Emma von, Markowo 213.  
— K. v., II, Reichsmark 215.  
— Marie von, Reichsmark 215.  
— Albert, Rostau 241.  
Kunowski, Georg von, Ferguson 257.  
— Magdalena v., Riesenburg 241.  
— Waldemar von, I, Riesenburg 241.  
Künsberg, von, Lobsoska 261.  
Kuntze, Paul, Chocischewo 277.  
— II, Rzenszkowo 265.  
Kunz, Gustav, Eichfelde 257.  
— Hermann, Gogolinke 175.  
Kunze, II, Klenka 33.  
Kupfernagel, II, Neuzedlitz 275.  
Kuraszkiewicz, Josef, I, Ludzisk 249.  
Kurnatowski, Sigismund von, Alt-Dombrowo II.  
— Ed. von, Biedzrowo 117.  
— Sigismund von, Deutsch-Prese 133.  
Kurnatowska, Frau Severina von, Dusin 23.  
Kurnatowski, Stanislaus von, Poscharow 125.  
Kurpicz, M., II, Ojrzanowo 239.  
Kurze, Richard, II, Schwerin a. W. 161.  
Kuße, Heinrich, Augustfelde 255.  
Küttner, Otto, Fabianow 33.  
— Paul, I, Fabianow 33.  
Kutzke, Albert, Friedrichshof 13.  
— Albert, Kleindorf 13.  
Kutzner, II, Birnbaum 7.  
— Karl, Ordzin 95.  
— Cäcilie, Schneidemühle 285.

- Kwiecinski, Josephat, II, Przybyslaw 35.  
 Kwilecki, Graf Franz, Dobrojewo 119.  
 — Graf Dobieslaw, Groß-Psarskie 119.  
 Kwilecki'sche Erben, Graf Stephan, Jankowice 107.  
 Kwilecki, Graf Dobieslaw, Kobelnik 51.  
 — Dobieslaw Graf von, Kwiltzsch 7.  
 — Dobieslaw Graf von, Kwiltzsch 9.  
 — Miecislaus Graf, Oporowo 123.  
 Łącki, Stanislaus von, Konin 75.  
 — Stanislaus von, Posadowo 77.  
 — Stanislaus von, I, Zgierzynka 77.  
 Lakomska, Frau Marie von, Machcin 133.  
 Lamm, Max, I, Zólez 271.  
 Landbank, A.-G., Berlin, Remberg 85.  
 — A.-G., Berlin, Schulzenbruch 197.  
 — A.-G., Berlin, Thalheim 185.  
 Landgraf, Eugen, Rospentek 241.  
 — Rud., I, Zöllernfelde 39.  
 Landwirtschaftskammer f. d. Provinz Posen, Pentkowo 153.  
 Lang, II, Stahren 267.  
 Lange, Hans, II, Holdau 23.  
 — Paul, Koschmin 69.  
 — Gustav, Monkowarsk 179.  
 — Alexander, I, Siemionken 253.  
 — Arthur, Skrzeszewo 233.  
 — Hans, II, Woydahl 219.  
 Langendorff, Hugo von, Kawitsch 115.  
 Laenger, Wilhelm, Dobieszewko 237.  
 Langer, H., II, Klein-Kreutzsch 17.  
 Langner, Rudolf, Sandberg 27.  
 Laniecki, Valentin, I, Ryschewko 295.  
 Laschke, II, Bergelsdorf 43.  
 — II, Pempowo 25.  
 Lasecki, Andreas, Kieko 247.  
 Laskowski, Anton, I, Biernatki 139.  
 Laubitz, Josef, Leuten 229.  
 — Josef, I, Pakosch 231.  
 — Josef, I, Popowitz 215.  
 Lauffs, Adolph, Frieddorf 175.  
 Lauke, Gustav, II, Owinsk 103.  
 Laurentowski, Joseph, I, Radziwillow 5.  
 Laute, Friedr., II, Logewo 211.  
 Lawendowski, II, Kankel 63.  
 Lebinska, von, Tworzymirki 145.  
 Leclercq, Josef, Sukowy 253.  
 Leesen, Matthias, Frhr. von, Retschke 65.  
 — Eberhard, Frhr. von, Treben 65.  
 Lehfeld, Ernst, Lehfelde 13.  
 Lehmann, Max jun., I, Behle 187.  
 — Paul, I, Behle 187.  
 — Karl, Bekanowo 289.  
 — Wilhelm, Bekanowo 289.  
 — Hugo, I, Drzentschewo 21.  
 — H., Garthe 61.  
 — Kuno, II, Garthe 61.  
 — Hugo, Georghöh 23.  
 — Ernst, Glücksburg 33.  
 — Hugo, Holdau 23.  
 — Hugo, Priebisch 63.  
 — Kuno, I, Priebisch 63.  
 — Wilhelm, Sulinowo 297.  
 — Ernst von, Weißturm 267.  
 — Max, Werdum 87.  
 — Karl von, Wirsaw 267.  
 Lehmann-Nitsche, Erhardt, Chełmno 119.  
 — Rudolph, Gocanowo 245.  
 — Eugen von, Nitsche 141.  
 Lehnert, O., II, Nesselrode 141.  
 Lehnhardt, H., I, Liebensee 211.  
 Leibnitz, Richard, Glinnow 99.  
 Leizner, Stanislaus, I, Bagrowo 145.  
 Lekow, Ferdinand von, Lekow 95.  
 Lembke, II, Jastrzembnik 75.  
 Lemke, Wilhelm, Malinchen 221.  
 Lengnik, Ludwig, II, Prinzenhof 57.  
 Lenske, Joh., II, Mariengrund 103.  
 Lentrott, II, Kolaczkowo 165.  
 — II, Wszemborz 169.  
 Lenz, Max, II, Tupadly 243.  
 Leonhardt, Hugo, I, Rucewko 215.  
 Leporowski, Xaver, Drosenau 93.  
 Lerchenfeld, Tadeus, Baron von, Komsdorf 293.  
 Lesniczak, Johann, I, Dombrowo 141.  
 Leszczyniecki, Jakob, II, Smiełow 37.  
 Leusch, Max, Brätz 67.  
 Levy, C., II, Ziegeleiberg 197.  
 Lewandowicz, M., II, Samostrzel 265.  
 Lewandowski, Anton, Freihof 227.  
 — II, Koldromb 293.  
 — Joh., Nischwitz 213.  
 — Kasimir, Podau 295.  
 — Sylvester, Skarboszewo 167.  
 — Kasimir, Slawoschewo 297.  
 Lewicki, Lenartowitz 95.  
 Lewin, Zadek, Söhne, Mogilno 231.  
 Lewinski, Kurt von, I, Dembe 189.  
 Liebehenschel, I, Lubnica 135.  
 Liebek, Bronislawa, Frau, Schroda 155.  
 — Narciss, Schroda 155.  
 Liebenau, Emil, Penchowo 215.  
 Liedke, Gustav, Neuhof 181.  
 Liehr, II, Swierzyn 65.  
 Lieske, Gustav, Ehrbardorf 195.  
 — Hermann, Filehner-Papiermühle 195.  
 — Hellmut, Popowo 123.  
 — W., Runau 191.  
 Lietzow, Karl, Buschkowo 173.  
 Likowski, Franz, II, Brzoza 119.  
 — Heinrich, Klein-Lenschetz 7.  
 Limburg-Styrum, Friedrich Wilhelm, Graf zu, Lobens 261.  
 Linde, II, Hohenhausen 177.  
 — II, Klahrheim 177.  
 Lindner, Julius, Briesen 147.  
 — Adolf, II, Myjomice 41.  
 — II, Theresia 35.  
 Linette, Klemens, I, Skarboszewo 167.  
 Link, Albert, II, Godziszewo 13.  
 — Paul, Obra-Mühle 159.  
 Linke, August, Ober-Pritschen 19.  
 Lipinski, Karl, I, Dobrydzial 39.  
 — Karl, I, Kunzensruh 39.  
 Lipkowski, Franz, Lutschmin 179.  
 Lipowicz, W., II, Lagiewnik 45.  
 Lippe, Bernhard, Prinz zu, Woynowo 15.  
 Lipski, Kasimir von, Bendzieszyn 89.  
 — Kasimir von, Gurzno 93.  
 — Adalbert von, Lewkow 89.  
 Lipska, Sophie von, Szczyry 91.  
 Lis, II, Slawno 193.  
 Lisiecki, II, Nowen 283.  
 Liske, Herm., Althof 173.  
 — Herm., Beckerhof 173.  
 Littmann, Felix, Saule 135.  
 Litwicki, Marzell, Neudorf 213.  
 Lobermeyer, Wladislaus, I, Bledzianow 5.  
 Loebner, Rob., II, Sobotka 97.  
 Lody, Malta 101.  
 Löhrke, Reinhold, Schönfelde 265.  
 Lojak, Johann, II, Semmritz 159.  
 Loozt, Gustav, Kalzig 159.  
 Lorencka, Franziska, I, Kletzko 201.  
 Lorenz, Hermann, Jerka 51.  
 — Franz, II, Kirchen Popowo 281.  
 — Bernhard, Kurowo 53.  
 — Erich, Modlinsagen 201.  
 — Helene, Nielengowo 53.  
 Loesch, Leopold von, Laski 41.  
 Lossow, Joseph von, Boruschin 79.  
 — D. von, II, Dusin 23.  
 — Dobrogost von, Grabonóg 23.  
 — Josef von, Gryzyn 51.  
 — Roman von, Lesniewo 273.  
 Loewenthal'sche Erben, Schröttersdorf 183.  
 Lowinski, Stefan, Zulkow 39.  
 Żożyński, II, Lipowiec 45.  
 Zubińska, Johanna, Frau von, Kionschin 121.  
 Luchowski, II, Prusinow 35.  
 Lücke, Heinrich, II, Tulce 157.  
 Lucke'sche Erben, von, Ulbersdorf 21.  
 Luckey, H., II, Eichberg 195.  
 Luczak, Johann, Broniewo 205.  
 Lucekowsky, Boleslaus, Lutschmin 179.  
 Lüdemann, II, Briesen 189.  
 Ludewig, Ernst, Grünhof 271.  
 Lüdtko, Robert, Seeburg 265.  
 Ludwig, Klara, verw., Schönau 217.  
 Lukasewicz, Stanislaus, II, Rakowka 143.  
 Lukaszewski, Johann, Pripkovo 85.  
 Lüle, II, Kirschgrund 177.  
 Zukowski, Kasimir, II, Marzelewo 169.  
 — Anton, Olscha 231.  
 Lüneburg, Gustav, Bergfeld 173.  
 — August, Wtelno 187.  
 Lünser, Paul, Cielle 173.  
 Lupitzki, Emil, II, Neu-Kramzig 13.  
 Lürmann, Julius, Geyersdorf 17.  
 Luther, I, Waldau 253.  
 Lutomski, Stephan von, Grzybowo-rabierzyce 271.  
 — Heinrich von, Staw 167.  
 Luttelmann, II, Rzemichow 45.  
 Lüttgemann, Adolf, Hochkirch 247.  
 Lüttwitz, Ernst, Freiherr von, Warow 225.  
 Zysakowski, Anton, I, Chomionza 295.  
 Lyskowski, Thomas von, Jelitowo 273.  
 Lyskowska, K., Frau von, Pławinek 215.  
 Lysy, Johann, Murtschin 293.  
 Maas, Hugo, Raumheide 263.  
 Maaß, Albert, Ziegeleiberg 197.  
 Machowski, M., Lindenheim 191.  
 Machynia, J., II, Nowen 283.  
 Maciejewski, M., II, Lysin 293.  
 Maciejewski, Anton, Gonsawa 291.  
 — Franz, I, Gr.-Baba 229.  
 — Stanislaus, Gutenwerder 293.  
 — Andreas, Januschkowo 293.  
 — Leo, Jaroschewo 293.  
 — Wladisl., Komratowo 293.  
 — Wladisl., Lysin 293.  
 — Peter, Ocwieka 295.  
 — I, Kirchl.-Palendzie 231. ]

- Maciejewska, Stanisława, I, Próchno-wo 223.  
 Maciejewski, Stanisł., Ryschewo 295.  
 — Dionys., I, Siebenschlößchen 223.  
 — Jakob, Tuczo 217.  
 Maackenburg, Kurt, I, Ottschkowitz 25.  
 Maćkowiak, Mich., II, Großdorf 29.  
 — W., II, Oporowo 123.  
 Maczulaitis, Emil, Emilhof 55.  
 Madaliński, Jozef, I, Chłapowo 147.  
 — Stanislaus, Dembic 147.  
 Madejewski, J., I, Kleinwiese 211.  
 Maderek, Valentin, I, Montschnik 151.  
 Maedler, H., II, Charci 7.  
 Madrach, St., II, Jurkowo 51.  
 Magnier, Gebr., Jankowo 279.  
 Magnus, Paul, Rogowo 25.  
 Magowski, Valentin, II, Lipnica 121.  
 Mahneke, Fritz, I, Gr.-Tillendorf 17.  
 Majer, Josef, I, Gr.-Srocko 51.  
 Majerowick, St., I, Goluchow 93.  
 Majewski, Th., II, Borzejewo 147.  
 — S., Tonischewo 286.  
 Majowski, II, Sciborze 205.  
 Majunke, Kurt, II, Koernersfelde 281.  
 Makkus, Theodor, Babowice 103.  
 Makowski, Kasimir, II, Wargowo 87.  
 Malak, Andreas, Gollantsch 279.  
 — Joh., I, Gregau 261.  
 Malicki, Boleslaus, Haltenau 177.  
 — Wl., II, Załachowo 239.  
 Malocpszy, Joh., II, Gr.-Sepno II 51.  
 Małolepszy, Anton, II, Cykowo 133.  
 Malzahn, Ernst, Grünhausen 259.  
 Manczak, Ignac, I, Solec 155.  
 Manikowski, Jos., II, Lagiewnik 45.  
 Mankowska, Frau Antonie von, Brodnica 137.  
 Mańkowski, Theodor v., Grembanin 41.  
 — Theodor von, Rudki 125.  
 — Theodor von, Słupia 43.  
 — Heinrich von, Winnagora 157.  
 Mański, Erich, II, Sikorowo 217.  
 Manthey, Eduard, Friedr.-Wilhelmsmühle 175.  
 — Albert, Jasin 99.  
 Marchlewski, Waclaw, II, Sarbinowo 295.  
 Marcinkowski, II, Redgosch 283.  
 Margowski, Jozef, II, Kłony 151.  
 Marienbagen, Karl, II, Chłudowo 97.  
 Markietan, II, Staw 167.  
 Markiewicz, Anton, I, Gora 291.  
 — II, Poscharowo 125.  
 Marks, Fritz, Neuhof 101.  
 Markwitz, Alexander, Weine 21.  
 Märlander, E., Raschwege 5.  
 Marosz, Wladislaus, Schelejewo 297.  
 Marowski, Paul, Koschmin 69.  
 Marquard, Ernst, I, Seehausen 285.  
 Marquardt, Theodor, Runau 191.  
 — Emil, Saxaren 265.  
 Marten, Gustav, Grünfier 194.  
 Martens, Wilh., Holländerdorf 81.  
 Martin, Christoph, Blawaty 245.  
 Martini, Emil, Dembowo 257.  
 — Frau Kathinka von, Lukowo 83.  
 — Georg, Przybin 63.  
 Martins, Wilhelm, Lasswitz 61.  
 Marwitz, Wladislaus von der, Dolzig 137.  
 — Wl. von der, I, Dolzig-Propstei- vorwerk 137.  
 — Kurt, Hermannsdorf 259.  
 — Frau Marie, Kirchberg 261.  
 Marwitz, Wilhelmine, Kirchberg 261.  
 Masłowski, Ludwig, Siemowo 27.  
 Massenbach, Georg Frhr. von, Konin 121.  
 — Karl Freiherr von, Pinne 123.  
 Materne, Emil, Botschkow 89.  
 — Emil, Wolenice 59.  
 Mathwig, Hermann, Hermannsland 81.  
 Matozynski, von, II, Mikoszk 49.  
 Matschewski, Theresia, Altenhof 67.  
 Matschinsky, Joseph, Olszakmühle 103.  
 Maetschke, Adolf, I, Hoymsthal 57.  
 Matthes, Helm., I, Bodzewko 21.  
 — Frau, I, Jägerdorf 229.  
 Matuszak, Lorenz, I, Opatowko 153.  
 Matuszewski, Jos., II, Targoszyce 45.  
 Matyas, Joh., II, Przygodzice 5, 91.  
 Matysik, Teofil, II, Oswiecim 129.  
 Matzdorff, Alfred, I, Wrotkow 47.  
 Matzel, A., II, Schlemsdorf 117.  
 Maudziak, Anton, Koziegłowy 101.  
 May, Adolf, II, Krotoschin 3, 57.  
 Mayer, Emil, Steindorf 143.  
 Mazalan, Andreas, Trlong 235.  
 Mazany, Johann, Bialoschewin 289.  
 — Franz, Sarbinowo 295.  
 Mazurkiewicz, Wladisl., Szamorzewo 167.  
 Mędydło, Johann, Godawy 291.  
 Meien, Arthur von, Meienfelde 151.  
 Meisel, Carl, Myslencinek 179.  
 Meißner, Adalbert, II, Kl.-Lubowice 201.  
 — Wilhelm, Lowentschin 101.  
 — Josef, II, Malachowo-zlychmiesce 273.  
 — Josef, II, Mirozka 275.  
 — Josef, II, Niechanowo 275.  
 — Josef, Rudki 233.  
 — I, Weißensee 71.  
 — Josef, II, Witkowo 277.  
 Meister, Max, Mamlitz-Hauland 241.  
 — Otto, Wilhelmsee 235.  
 Mendelsohn, Emil, Gutow 93.  
 — Emil, Mühlwald 89.  
 Mengdehl, Ernst, II, Kobelnik 247.  
 Mentz, Max, Fünfhöfen I 245.  
 — Richard, Gnesen 199.  
 — Richard, Konikowo 201.  
 Menze, Gottlob, Ochla 45.  
 Menzel, Margarete, Ober-Pritschen 19.  
 — Richard, II, Obornik 83.  
 Merckel, Friedr. Gustav, Liebuch 159.  
 Merk, Johann, Lulkowo 231.  
 Mertens, II, Borkau 227.  
 Methner, Else, Gniewkowitz 207.  
 — II, Obrwalde 73.  
 — Victor, II, Wysoczka 31.  
 Meyen, E., II, Bombolin 205.  
 — E., II, Großendorf 207.  
 — Eduard, II, Wierzbiczany 219.  
 Meyer, Anton, Altenhof 67.  
 — Emilie, Bitterfeld 97.  
 — Ferdinand, Chelme Kolonie 245.  
 — Otto, Czarnowke 175.  
 — Robert, Eichenhain 237.  
 — Haltenau 177.  
 — Emil, Jerzykowo 99.  
 — Hermann, Kaisersfelde 229.  
 — II, Luschwitz 19.  
 — Alfred, Schidlowitz 275.  
 — Gustav, Schidlowitz 275.  
 — Bernhard, I, Schönfelde 203.  
 — Joh., II, Seeburg 157.  
 Meyer, Gottlieb, I, Weidenvorwerk 75.  
 — Georg, Wesrednikmühle 225.  
 — Adolf, Wischen 75, 298.  
 Meysner, Stefan von, II, Grylewo 279.  
 Meyza, Ludwig, I, Jawory 23.  
 — Emilie, Kochfeld 107.  
 Miaczynska, Gräfin Helene von, Bendlewo-Wronczyn 105.  
 Michaelis, Karl, I, Karlshof 9.  
 Michalak, St., I, Neuvorwerk 121.  
 Michalek, Ign., II, Przygodzice 5.  
 — J., II, Przygodzice 91.  
 Michałowski, Sylvester, II, Kadzewo 139.  
 Michalski, Anton, Dolzig-Podrzekta 137.  
 — Jakob, I, Dombrowka 11.  
 — Vincent, Dombrowka 11.  
 — Johann, Gogulkowo 291.  
 — Franz, Kupfermühle 69.  
 — Anton, Lysin 293.  
 — Meseritz 71.  
 — W., I, Nieborze 13.  
 — Johann, II, Rusiborz 153.  
 — Andreas, Walkowitz 193.  
 Mieke, Otto, II, Schlangenlug 9.  
 — Otto, II, Waitze 161.  
 Mieves, M., II, Lasuwko 29.  
 Miecz, Josef, Biberfeld 277.  
 — Johann, Bonkowo 205.  
 — Josef, Briesen 79.  
 — Wychiech, Brzese 245.  
 — Johann, Grylewo 279.  
 — Woychiech, Jerzyce 247.  
 — Czeslaw, Kamien 33.  
 — Woychiech, Kaspral 247.  
 — W., I, Koszieszk 249.  
 — II, Lobsotka 261.  
 — Ceslaus, Pietzki 251.  
 — W., Siedlimowo 253.  
 Mieczowski'sche Erben, Rudolf, Zakrzewko 127.  
 Mieczkowski, Stanislaus von, Nieci- szewo 181.  
 — Eduard von, Siernik 241.  
 Mielcarek, Valentin, Dorf Chelme 245.  
 — W., I, Truszczynna 217.  
 Mielcarski, Th., Strzelce 235.  
 Mielcke, Hans, II, Gostkowo 113.  
 Mielczarek, Adalbert, Jakschitz 209.  
 — Stanisł., Osniszewko 213.  
 Mielecki, P. von, Buschewo 117.  
 — P. von, II, Kwiltzsch 7.  
 — P. von, II, Oporowo 123.  
 — Prot. von, I, Penskowo 123.  
 Mielieszynski, A., II, Kelke 135.  
 Mielmann, Fr., II, Filehne 195.  
 Mielszynski, Graf Christoph von, Emchen 137.  
 Mielżyńska, Gräfin Felicya, Dakowy mokre 29.  
 — Konstantia von, Kotowo 29.  
 — Gräfin Konstantia, Siedlec 155.  
 — Frau Gräfin, Steinhorst 77.  
 Mielżyński, Christoph Graf von, Gr.-Lenka 23.  
 — Graf Ignatz, Drzonzgowo 147.  
 — Ignacy Graf, Iwno 149.  
 — J. Graf, I, Iwno 149.  
 — Ignatz Graf von, Köbnitz 13.  
 — Graf Max, Pawłowitz 63.  
 Mierzwa, P., II, Kuczkwow 93.  
 Mierzyński, Franz, II, Lewkow 89.  
 Mieschke, Linus, Kutschkau 71.



- Miethe, H., II, Czarnikau 189.  
Mietz, Wilh., Dzdizinek 175.  
— Karl, Kornfelde 229.  
Mikoleites, Gg., II, Parchanie 215.  
Mikulski, Sigismund, Chwalkowice 163.  
— Nicodemus, I, Osielsk 181.  
Milbradt, Alfred, Bülowsthal 79.  
— Gottlob, Kopaschin 281.  
— Amandus, Lengowo 281.  
— Erich, Margonin 221.  
— Otto, Podanin 223.  
— Max, I, Podstolitz 223.  
— Heinrich, Ruhheim 233.  
Milewski, Kasimir von, I, Bieganowo 147.  
— Stanislaus von, I, Kijewo 147.  
Milowski, H., II, Czerniejewo 269.  
Miltner, Joseph, Czerniejewo 271.  
Mirau, Straduhner Obermühle 193.  
Mischel, Hans, II, Gogolewo 145.  
Mitschke, Fedor, I, Galonski 47.  
— Fedor, Staniewo 47.  
Mittelstädt, Gustav, Neuvorwerk 191.  
Mittelstandskasse, G. m. b. H., Posen, Deutsche, Dzdizno 175.  
— G. m. b. H., Posen, Deutsche, Erlau 257.  
— G. m. b. H., Posen, Deutsche, Montwy 251.  
— G. m. b. H., Posen, Deutsche, Sagenfeld 251.  
Mix, August, I, Behle 187.  
Mizerka, B., I, Gluschin 299.  
Mizerski, Ignacy, II, Wierzenica 103.  
Mizgalski, Stanislaus, Nowen 283.  
— Kas., Szkaradowo 117.  
Mlicki, Stanislaus von, Gnojno 207.  
— Johann Nepomuk von, Komazyce 211.  
— Franz von, Obudno 295.  
— Wladislaus von, Ostrowek 251.  
Moebes, Christian, Liliendorf 249.  
Moderow, Franz, Fratzig 189.  
— Fr., II, Fratzig 189.  
Modlibowski, Stanislaus von, Alt-Guhle 111.  
— Stanislaus von, Czachorowo 21.  
— von, Gierlachowo 51, 298.  
— Josef von, Kromolice 45.  
— Nepomucen von, Mokronos 45.  
— Nepomucen von, Skalow 47.  
Molenda, Michael, Siedluchno 253.  
Mollard, Fischer von, s. u. Fischer.  
Mondry, Franz, Skorzencin 275.  
Morawatz, Joh., II, Selchow 195.  
Morawska, Fr. Therese von, Jurkowo 51.  
— Fr. Helene von, Kaczkowo 209.  
— Frau verw. Juliette von, Oporowo 63.  
Morstin, Thaddäus, Graf, Strzelewo 185.  
Mosebach, Ernst, Lopuchowo 83.  
Mosinski, II, Czekanow 89.  
Moszczenski, Gustav von, Brudzyn 289.  
— Helene von, Golina 33.  
— Joseph von, Golina 33.  
— Michalina von, Piglowice 153.  
— Alexander von, Przynieka 283.  
— Stanislaus von, Srebrnagora 297.  
— Anna von, Stempuchowo 287.  
— Theodor von, Wiatrowo 287.  
Mottau, I, Kaiserswalde 259.  
Motty, Karl, II, Bythin 117.  
— Karl, II, Witkowice 117.  
Motylewsky, N., I, Wierzuchcin Kgl. 185.  
Motzek, II, Groß-Lenschetz 7.  
Mrosek, II, Grudzielec 93.  
Mrosko, Traug., II, Dziembowo 219.  
Mrowczynski, Jakob, Xionz 255.  
Mrozinski, Johann, Monkowarsk 179.  
Muehlinsky, Leo, II, Jankowo 229.  
Muckowski, Johann, Wudsinek 187.  
Mühlinghaus, Friedr., Schlehen 109.  
Mukołowski, Stanislaus von, Czerniak 227.  
Mukołowski, St. von, I, Blütenau 227.  
— Nep., Kolaczkowo 273.  
Mukołowska, Frau verw. Klementine von, Kotlin 35.  
Müllendorff, Jeannot, II, Seeheim 109.  
Müller, Robert, Blumendorf 245.  
— Johannes, Drageschneidemühle 193.  
— Robert, Dratzigmühle 195.  
— Carl, II, Eichfelde 257.  
— Oskar, I, Glückshof 129.  
— Theophil, II, Gorzyczki 51.  
— Max, I, Groß-Tworsewitz 63.  
— Kurt, Gurschno 61.  
— Arthur, II, Kawitsch 115.  
— Paul, II, Kiewitz 159.  
— II, Klenka 33.  
— R., II, Krotoschin 59.  
— Reinhold, II, Pierschin 67.  
— M., II, Porthof 53.  
— Vinzent, Schmiegel 135.  
— O., II, Wlosciejewki 145.  
— II, Wola skorzencin 277.  
Münchberg, Adalbert, Schwichotschin 73.  
— E., II, Schwichotschin 73.  
Mund, Martha, Kowanowo 81.  
Musial, Josef, Bialoschewin 289.  
— Stanislaus, Gogulkowo 291.  
Muszynski, Lorenz, Rudki 85.  
Muth, Wojciech, Minikowo 101.  
Muthmann, Fedor, II, Bürgerwiesen-Koschmin 47.  
— Fedor, II, Potarzyce 47.  
Mutschler, Johann, Königsbrunn 249.  
— Julius, Ostburg 213.  
— Georg, Strelno 253.  
— II, Suchary 267.  
Mutzke, Ed., Montschnik 201.  
Mycielski, Ludwig von, Galowo 119.  
— Marie, Gräfin von, Gembitz 23.  
— Joseph von, Kobylepole 101.  
— Stephan, Graf von, Komorowo 13.  
— Johann von, Punitz 25.  
— Alfred, Graf, Siedmiorogowo 47.  
Mylius, Friedrich, Nehringswalde 165.  
Nabzdyk, Johann Dombrowo 55.  
Nadolny, II, Młodzikowo 151.  
Naichrzak, Bartholom., I, Cerekwica 289.  
Nalaskowski, Martin, Dombrowo 237.  
Nalewaj, II, Krumknie 253.  
Namykowski, Michael, Schroda 155.  
Napierala, Thomas, I, Birkenfelde 289.  
— Johann, Gorzyce 291.  
— P., I, Groitzig 13.  
Napierala, Melchior, Slabomierz 297.  
— Czesław, Stalun 73.  
Napieralski, I, Primentdorf 15.  
Napral, Paul, II, Niemarzyn 115.  
Nast, Louis, II, Koschanowo 119.  
Nathusius, Friedrich v., Uchorowo 87.  
Natzmer, Friedrich Carl von, Hinzen-  
dorf 17.  
Naudieth, II, Gumnowitz 177.  
Naue, Friedrich, Chelmitzki 245.  
— Otto, Janocin 247.  
— August, Tarnowo 253.  
Naumann, Franz, Eichenbronn 113.  
— II, Hedwigshof 195.  
— Heinrich, I, Tischdorf 155.  
Naurocki, Stefan von, II, Garby 99.  
Nawocki, II, Felixowo 137.  
Nawrocki, Ludw., II, Zabiczyn 287.  
Nebe, II, Radlin 33.  
Neef, Ernst, II, Attendorf 15.  
Nehring, Gust., I, Annaberg 123.  
— Gustav, Bierschlin 163.  
— Ferdinand, Jerzyn 101.  
— Gust., II, Obrzycko 83, 123, 223.  
— II, Rozacin 289.  
— II, Ryschewo 295.  
Netwig, Aug., II, Wielowies 45.  
Netz, Otto, Mrotschen 263.  
Neuendorff, Heinr., II, Ostfelde 167.  
Neugebauer, Herbert, Chwalkowo 21.  
— Frau Anna, Krzyzanki 25.  
Neumann, Alfred, Lissa 61.  
— Alfr., I, Lissa 61.  
— Hch., II, Orlowo 213.  
— Joh., II, Parusewo 167.  
— A., Prinzenthal 183.  
— Julius, Stephanowo 197.  
— Zawada 269.  
Neuschütz, II, Zalesie 243.  
Neyman, Jozef, I, Dzieschcin 25.  
Neymann, Julian, Borowo 147.  
Nicaeus, Willy, Wierzebaum 161.  
Nickel, II, Lussowo 107.  
— Stanislaus, Miedzychód 141.  
— St., Pinka 143.  
Nicolai, Wilh., I, Chwaliszew II 3.  
Niegolewska, Frau Wanda von, My-  
jomice 41.  
— Wanda von, Niegolewo 31.  
Niehoff, Frau Mia verw. Albrechts-  
hof 117.  
— Frau Mia verw., Marisfeld 121.  
Nieke, Friedr., Heyersdorf 17.  
Niemezack, Ludwig, Daszewice 137.  
Niemyzyk, J., II, Zimnawoda 47.  
Niemeyer, Wilhelm, Bitterfeld 97.  
Niemiir, Melchior, Wilhelmshorst 157.  
— Wilhelm, I, Wilhelmshorst 157.  
Niemojowski, Jan von, II, Jedlec 93.  
— Vinzenty von, Jedlec 93.  
— M. von, II, Miedzianow 89.  
— Wincenty von, Miedzianow 89.  
— Vinzent von, Sliwnicki 91.  
Nierzychowski, Johann von, Sagen 191.  
Niesiolowski, Marian, Glinno 279.  
— Stanisl., Neu-Beelitz 181.  
— Ludwik, II, Objezierze 83.  
Nieskie, II, Schrimm 143.  
Niessing, Paul, Lissa 61.  
Niewola, II, Ostrów 213.  
— P., II, Slawa 285.  
Niezychowski, Boleslaus von, Kali-  
schan 279.

- Niezychowski, Adalbert von, Zelice 287.  
 Niklas, Konstantin, Donatowo 49.  
 Niklei, Rudolf, Kijewo 149.  
 Niklewicz, Ceslaus, Solec 155.  
 Nikolai, Rudolf, II, Sarne 117.  
 Nitschke, II, Gembitz 23.  
 Nitz, Friedrich, I, Marktstädt 281.  
 Noack, II, Bellwitz 11.  
 — Wolfgang, II, Kranz 69.  
 Nolting, Wilhelm, Libau 201.  
 Noelting, Herm., Walsee 203.  
 Noering, Ludwig, II, Lonz-Mühle 101.  
 Nonnemann, Walter, Waltershausen 267.  
 Norkowski, Jan, I, Zelazno 55.  
 Normann, Ernst, II, Heckerode 149.  
 Novinsky, II, Ineshof 41.  
 Nowacki, Ignatz, Argenu 205.  
 — Kurt, Hütchen 189.  
 — II, Szoldry 143.  
 — II, Wroneczyn 105.  
 Nowak, II, Dembno 257.  
 — Josef, Hedingen 149.  
 — Marian, II, Lindenberg 191.  
 — Stanisl., I, Niestronno 231.  
 — II, Oberhof 191.  
 — L., II, Rosko 197.  
 — II, Skorasz wice 27.  
 — W., I, Wieszyk 243.  
 Nowakowski, Joh., I, Mroschen 263.  
 — Antoni, Ostrowo b. G., 283.  
 Nowald, Julius, Trebisch 161.  
 Nowicki, Stanislaw, Augustuswalde 173.  
 — II, Bendzieszyn 89.  
 — Johann, Koschmin 45.  
 — Joseph, Osin, 43.  
 — Venetia 91.  
 Nyka, Michael, Gogulkowo 291.  
 — Franz, I, Venetia 297.  
 Ober, Kgl.-Szczytnik 275.  
 — Heinrich, Welnica 203.  
 Obertüschchen, Fritz, Gersdorf 61.  
 Obrębowicz, Jozef Skorzewo 109.  
 Obst, Josef, I, Murowana-Goslin 83.  
 Obst, Bernhard, II, Panwitz 73.  
 Ofierzynski, W., II, Usarzewo 103.  
 Ogurgowski, Michael, Batkowo 205.  
 Oehlmann, Willy, Glogowiec 227.  
 Ohnesorge, Hans von, Macew 95.  
 — I, Paulsfelde 109.  
 — Hans von, Witaschütz 37.  
 Okrasa, Valentin, Broniewo 205.  
 Oldenburg, Georg, II, Luisenbrunn 201.  
 Olejnik, Lorenz, Sierakowo 253.  
 — Valentin, Sierakowo 253.  
 — Valentin, Zernik 255.  
 Olejniszak, Hironimus, Kluczew 133.  
 Oelrichs, Heinrich, I, Deutschwehr 113.  
 Olszanowski, W., I, Skrzebow 5.  
 Olszewska, Katharina, Wilkowya 37.  
 Olszewski, Stanislaw, Wilkowya 37.  
 — Jozef, I, Zakrzewek 145.  
 Opalka, E., II, Lubin 53.  
 Opielinski, Franz, Bialenzyce 163.  
 Oppeln-Bronikowski, W. von, II, Alt-Sielec 111, 113.  
 Orański, Titus von, Murowana-Goslin 83.  
 Orb, Felix, Uschneudorf 225.  
 Orchowski, Stanislaus, Birkhausen 173.  
 Orland, Kurt, Stahren 267.  
 Orlikowski, Josef, Nischwitz 213.  
 Orminski, I, Wissek 267.  
 Ortlieb, Pauline, Groß-Dammer 69.  
 Oertner, Alfred, Lissa 61.  
 Orzalkiewicz, J., II, Grodziszczko 119.  
 Osinski, Valentin, Kirchl.-Strzyczewo 235.  
 Oswicki, Apollinaris, Gozdanin 227.  
 Ossolinski, II, Nitsche 141.  
 Ossowicki, Joh., I, Kromolice 139.  
 Ossowidzki, Max, Pyszona 143.  
 — Maximilian, Woytostow 145.  
 Ossowski, A. von, II, Siedlimowo 253.  
 Obwald, Friedrich, Schwetzkau 65.  
 Osten, Henning von der, Marzenin 273.  
 Osten, Johann von, Neudorf 283.  
 Osterwald, Ph., II, Mühlenhof 263.  
 Ostojeki, II, Lubasch 191.  
 Ostrowicki, II, Wodki 277.  
 Osuch-Nowicki, Peter, Grembow 55.  
 Oświecimski, Joseph, Oświecim 129.  
 — Kasimir, Plugawice 129.  
 Otmianowski, Czeslaw, II, Jaktorowo 221.  
 Otto, Robert, Dreifrei 67.  
 — August, Kruk 211.  
 — August, Lubochnia 273.  
 Owczarzak, Stanislaus, Ostrowo b. Gembitz 251.  
 Owsiany, Franz, I, Mateuszewo 141.  
 Ozdowski, II, Alt-Pakschin 271.  
 — Floryan, Charbin 269.  
 — K., Kirchl.-Murzynowo 151.  
 Paasche, Hans, Waldfrieden 197.  
 Pacholski, Ignatz, Ciéchrz 245.  
 — II, Kontno 229.  
 Pacinsky, A., II, Gluschin 99.  
 Paczkowski, Adalbert, Batkowo 205.  
 — Thaddäus, II, Krerowo 151.  
 Paczonka, II, Schepitz 241.  
 Padtberg, Baronin von, Lemnitz 191.  
 Pągowski, Thaddäus von, Fürstenu 271.  
 — Thaddäus von, Golun 99.  
 — Stanislaus von, Gr.-Lubowice 199.  
 Pahlmann, Sockelstein 167.  
 Pakenius, Otto, II, Buchwerder 75.  
 Palachowski, Joseph, Wiensowno 185.  
 Palacz, J., Kuznica stara 129.  
 — Stanislaus, Podarzewo 103.  
 — Stanislaus, Wielki 111.  
 — Wiesenthal 225.  
 — Edmund, Wilhelmshöhe 225.  
 Paliszewski, Boleslaw von, Gembitz 189.  
 — Stefan von, Hutka 189.  
 Pallaske, Gustav, Attendorf 15.  
 Palm, Ewald, Kupferhammer 69.  
 Palonk, Josef, Hohensalza 209.  
 Paluch, Anton, I, Woycin 253.  
 Paluch's Söhne, Johann, Tschemsal 235.  
 Paluchowski, B., Kgl.-Wierzchucin 185.  
 Paluszynski, II, Zawodzie 169.  
 Pampe, Fritz, Bischofsthal 255.  
 Pamplau, Eduard, Weichselthal 185.  
 Pankalla, Bronisl., I, Gr.-Przygodzice 91.  
 Pankalla, Bronislav, I, Przygodzice 5.  
 — Jan, I, Przygodzice 5.  
 Pankowski, Franz, Robakowo 143.  
 Pannwitz, II, Witoslaw 135.  
 Pansgrau, Johann, Haltenau 177.  
 — Frdr., Ruden 183.  
 — Adolf, Weichselthal 185.  
 — Peter, Weichselthal 185.  
 Papstein, Hubert, Hedwigshof 259.  
 Parm, Ernst, I, Buchen 261.  
 Paruszewski, M. von, Małachowo 141.  
 Pasker, Franz, II, Sackern 115.  
 Pasternack, Arth. Wiltschin 125.  
 Pasternak, Joseph, Krempa 89.  
 — I, Venetia 91.  
 Paszak, Kasimir, Altsorge 193.  
 Patyk, Josef, Brudnia 205.  
 Patz, Otto, II, Antonin 97.  
 Paetzold, Hans, Olszowa II 41.  
 — Sycyn 87.  
 Pauer, II, Ober-Pritschen 19.  
 Paul, Alfred, II, Glynica 3.  
 Paulszynski, M., II, Linde 75.  
 Pawela, Joh., Siedlemin 37.  
 Pawinski, Josef, II, Manieczkie 141.  
 Pawlak, Vincent, Gr.-Morin 207.  
 — Valentin, Jakschitz 209.  
 — Franz, I, Krzepiszyn 239.  
 — J., I, Samsieczno 183.  
 — Johann, II, Siedmiorogowo 47.  
 Pawlik, Simon, Rosko 197.  
 Pazderski, Johann, Amflau 255.  
 Pechtold, Friedrich, Hochkirch 247.  
 — Johann, Kolonie Parlin 231.  
 Peglow, Hellmuth, Holländerdorf 81.  
 Peiker, Margarete, Nieder-Zedlitz 19.  
 Pelczyn, Stanislaus, Alt-Panigrodz 277.  
 Pelczynski, Johann, Marktstädt 281.  
 Pencke, II, Kaliszkwice kaliskie 129.  
 Pepinski, Franz, II, Punitz 25.  
 Perle, Georg, II, Meseritz 71.  
 Perlik, Frau J. vw., I, Wlucki 187.  
 Pernak, Franz, Ostrobruki 115.  
 Peschen, August, Podobowitz 295.  
 Pętkowski, Wladisl. v., Kożuszkowo wola 249.  
 — Wladisl. von, Kuźnierz 249.  
 Petrass, Karl, Zaörle 117.  
 Petrich, Friedr., Kolonie Romschin 285.  
 Petrick, Karl, Oblatschkowo 167.  
 Petter, Frau Martha vw., Küddowtal 221.  
 Petzel, Max, Izdebnno 7.  
 — Frau, I, Oschütz 283.  
 Petzel'sche Erben, Oborzysik 53.  
 Petzelt, Julius, Falkenwalde 159.  
 Petzold, P., II, Altenhof 65.  
 Pfarre, Katholische in Bentschen, Bentschen 67.  
 — in Betsche, Betsche 67.  
 — in Bomst, Bomst 11.  
 — in Schubin, Dziekanka 237.  
 — zu Krone a. B., Krone a. B. 177.  
 — zu Exin, Krzepiszyn 239.  
 — zu Schwarzenau, Schwarzenau 275.  
 — zu Stenschevo, Stenschevo 111.  
 — zu Exin, Ujazd 243.  
 Pfeiffer, Emil, Beyersdorf 79.  
 — Emil, II, Gernheim 257.  
 — Adolf, Wiesenheim 203.

- Pflug, Paul Emil von, Brody 75.  
— Werner, Lauske 159.
- Pfohl, Alfred, II, Weissenburg 203.
- Philippiner-Kongregation, aufgelöste,  
Kloster Gostyn, Blazejewo 137.  
— Bodzewko 21.
- Piasecki, Adalbert, Gr.-Opok 209.
- Piátkowski, Leonhard von, II, Alt-  
Golembin 49.
- Piechowiak, Frdr.Dom., Bialoschewin  
289.  
— Jos., Tarnowo 287.
- Piekucki, Feliks, II, Torzeniec 43.
- Pielucha, St., I, Morzewo 221.
- Pieper, Wilhelm, Nesselrode 141.  
— Wilhelm, Przylepki 143.  
— Wilh., Putzig 197.  
— Gustav, Wilhelmseichen 267.
- Pietzerk, Kossakowo 229.
- Pietras, Agathe, Gorzyce 291.  
— Michael, Zendówa 243.
- Pietsch, Otto, I, Glasberg 69.
- Pilachowski, Valentin, Broniewo 205.
- Pilaski, Gustav, I, Jobshöhe 269.
- Piller, Benno, II, Attendorf 15.
- Pinick, Anton, Gulcz 195.
- Pinski, Andreas, Broniewo 205.
- Piontek, Alb., II, Sanniki 149.
- Piotr, Lawica II 107.
- Piotrowski, Nieslabin 141.
- Piotrowski, Marcel, Buchfelde 227.  
— Josef, I, Celestynowo 137.
- Piper, W., I, Dambitsch 63.
- Pirsch, Karl, Bauchwitz 67.
- Pirscher, Friedr., I, Welna 87.
- Piskorski, R. von, I, Gorkidomskie 237.
- Pisniewski, II, Dusin 23.
- Piwónski, Fr., II, Smogorzewo 239.
- Placzek, Ignatz, Benice 55.  
— Victor, Naramowice 101.  
— Apollaine, Sadke 265.
- Plagens, Ludwig, Kolonie Parlin 231.
- Plaster, Leopold, Mittelwalde 293.
- Plath, Er., Ehrbardorf 195.
- Plecinski, Josef, I, Bogwidz 97.  
— Thaddäus, Czerminck 93.  
— Frau, I, Grodnica 23.
- Plöß, Hans Heinrich XI., Herzog von,  
Cischkowo 189.
- Plewkwicz, Stanislaus, II, Lubostroń  
239.  
— Johann von, Slawno 193.
- Plewkwicz, Johann, Slomczyce 167.  
299.
- Plietz, Heinrich, Rostau 241.
- Ploszynski, Karl, Lojewo 211.  
— Karl, Sikorowo 217.
- Plotkowiak, Stanislaus, Niewierz 121.
- Pluciński, Sigismund von, Fiałkowo  
105.  
— Mieczysław von, II, Gozdawa 229.  
— Wacław von, Gozdawa 229.  
— Mieczysław, Hochheim 229.  
— Sigismund von, Lussowo 107.
- Plucińska, Bronisława von, Schellen-  
dorf 153.
- Pluciński, Leon von, Rusiborz 153.  
— II, Sobota 111.  
— Leo von, Swadzim 111.  
— Wacław von, I, Trzebaw 111.
- Plümecke, Walther, I, Engelheim 39.
- Podlaszewski, Joseph, Groß-Opok 209.
- Podlewski, Jarotschin 33.
- Pohl, II, Lekow 95.  
— Otto, II, Rogowo 25.
- Pokrzywnicki, Theodosius von, Ma-  
lachowo-szemborowice 273.
- Polewka, Alf., II, Gorzyn 7.
- Poll, Franz, Groß-Samoklensk 239.  
— Ulrike, Groß-Samoklensk 239.  
— II, Lachmirowitz 249.  
— Robert, Luisenheim 241.
- Polsfuß, Julius, Wreschin 197.
- Pomränke, Franz, Grünfler 195.
- Poncet, Max von, Altomischel 75.
- Poniecki, B. von, II, Komorowo 13.
- Ponikiewski, Wazlaw von, Chraplewo  
237.  
— Stefan von, Drobnin 61.  
— Kasimir von, Graboschewo 291.  
— Hipolit von, Groß-Gay 119.  
— Hipolit von, II, Groß-Gay 119.  
— Stefan von, Groß-Gay 119.
- Ponikiewski-Brylewo, Stanisław von,  
Brylewo 61.
- Poniński, Julian von, II, Bonikowo 49.  
— Adolf von, Koscielec 211.  
— Adolf von, Piotrkowitz 251.  
— A. von, Wilkowo 243.  
— Stanislaus, Graf von, Wreschen  
169.
- Poplińska, Sophie, I, Nadziejewo 151.
- Popowski, Kath., Hohensalza 209.
- Pörtner, Aug., Wolfskirch 65.
- Posadzy, Johann, Liliendorf 249.  
— Jakob, Schadlowitz 215.  
— Josefa, Szymborze 217.
- Posener Kalkwerke, Mühlhoff 263.
- Posener Prov.-Verein gegen Wander-  
bettelei, Altlatzig 193.
- Posłuszny, F., I, Blütenau 227.  
— Stanislaus, Drewno 289.  
— Leo, II, Parlin, Dorf 231.
- Postuszny, II, Ostrowo am Goplo 251.
- Potulicki, Sigismund Graf von,  
Konary 281.
- Potulicka, Aniela, Gräfin von, Potulice  
181, 183.
- Potulicki-Skorzewski, Graf von, Neu-  
Witkowitz 221.  
— Roman Georg Graf von, Próch-  
nowo 223.
- Potworowski, Gustav von, Kossowo 25.  
— Johann, Graf von, Parzenczewo  
133.  
— Josepha von, Wieszczyzyn 145.  
— Eduard von, Zbrudzewo 145.
- Potworowski'sche Erben, Gust. von,  
Gola 23.
- Poussardiere, Gustav de la, Dobie-  
schau 237.
- Pradzyński, Miecislaus von, II, Piaski  
251.
- Prange, Richard, Tarnówko 87.
- Praß, Arno, II, Leszcz 211.
- Prasse, Gustav, I, Klein-Tillendorf 17.
- Prehm, II, Zielomischel 75.
- Preibisz, St., I, Kracze 265.  
— Zygmunt, Mokronos 283.  
— Joh., II, Mszczyczyn 137.
- Prell, Martin, I, Micharzewo 283.
- Pretzel, Ernst, Kursdorf 17.
- Preußen, Friedrich Leopold Prinz  
von, s. u. Friedrich.  
— Heinrich Prinz von, s. u. Heinrich.  
— Wilhelm II., König von, Deutscher  
Kaiser, s. u. Wilhelm.
- Priebe, Valentin, Zielin 235.
- Priester-Seminar, Katholisches in  
Gnesen, Braciszewo 199.
- Priesterseminar, Kathol., in Posen,  
Nadziejewo 151.
- Prigann, Friedrich, Grenzdorf 259.  
— Friedrich, Groß-Schittno 175.
- Primer, Karl, II, Pinne 123.
- Primke, Alfred, Ferdinandsruh 257.
- Proppe, Johann, Semmritz 161.
- Propstei zu Kurnik, Celestynowo 137.  
— Domachowo 21.  
— Katholische, Grune 61.  
— Kunthal, Kunthal 139.  
— Ludom 83.  
— Lussowo 107.  
— Michorzewo 77.  
— Modrze 109.  
— Neustadt 77.  
— Pogorzelice 35.  
— Primentdorf 15.  
— Szkaradowo 117.  
— Schroda, Topola 155.  
— Wiry 111.  
— zu Brody, Zgierzynka 77.  
— Katholische, zu Zerkow, Zulkow  
39.
- Provinzialverband der Provinz Posen  
in Posen, Obrawalde 73.  
— Zzarkow 49.
- Provinz-Irrenanstalt, Dziekanka 199.
- Prüfer, Heinrich, Freidorf 175.
- Przybylski, Johann, Habsberg 229.
- Przybyszewski, Jos., Giżewo 245.
- Przygocki, Jos., Opalenitza 31.
- Przyłuski, Franz von, Lagiewnik 45.  
— Anton von, Starkowice 47.
- Ptach, II, Zaborowo 145.
- Pülschen, Julius, I, Blazejewo 137.  
— Edm., I, Kossowo 25.
- Pulst, Moritz, I, Neuhausen 283.  
— Marie, Trebisheim 155.  
— Rich., Trebisheim 155.
- Putz, Kasimir, II, Czernijewo 269.  
— Neuvorwerk 121.
- Raabe, Joh., von, Targowagorka 155.
- Rabski, Boleslaus, Fehlen 11.
- Rachuj, I, Argenuw 205.  
— Augustin, I, Wilatowen 235.
- Rackwitz, II, Gora 33.
- Rackowski, II, Stefan, Lawica 9.
- Raczynski, Graf Eduard, Baranowo  
137.  
— Stephan von, Bismarckshöhe 189.  
— Eduard, Graf von, Jezewo 23.  
— Frau Gräfin Rosa, Koszkowo 25.  
— Graf Sigismund Nalecz, Obrzycko  
83, 123, 223.  
— Eduard, Graf von, Rogalin 143.  
— Wladislaus, Szemborowo 167.
- Radetzki, Alexander, Janowitz 247.
- Radke, Karl, Biegodyzn 255.
- Radoj, Wladislaus, Szczerbin 267.
- Radolin, Hugo, Fürst v., Jarotschin 33.
- Radónski, S. von, II, Goluchow 93.  
— Anton von, Kocialkowagorka 101.
- Radtke, Albert, Folwark 271.  
— Johann, Nieder-Strelitz 181.
- Radziminski, Stefan von, II, Pakos-  
law 75.  
— Stefan von, II, Posadowo 77.
- Radziwill, Prinz Wladislaus, Cze-  
kanow 89.  
— Fürst Ferdinand, Grafschaft  
Przygodzice 5, 91.
- Rahn, II, Mühlburg 201.
- Rakowski, Viktor, Noskow 35.

- Ramm, Hans, Charlottenburg 255.  
 — Paul, Karlsbach 259.  
 Ransch, Paul, II, Eichenbronn 113.  
 Raschke, G., Kletschau 61.  
 Raszewski, Gustav von, Jasin 51.  
 Räther, Eduard, II, Wirsä 267.  
 Rathke, Otto, Mogilno 231.  
 Rau, Otto, Lindenhöhe 121.  
 Raute, II, Kollin, 261.  
 Raymann, Gustav, Arkusdorf 197.  
 — Gottfried, Bierschlin 163.  
 — Wilhelm, Ciesla 79.  
 — Dietrich, Holländerdorf 81.  
 Redlich, Paul, II, Korschin 273.  
 Rège, René de, Birnbaum 7.  
 — Eugen de, II, Lubosin 121.  
 — Giersch de, Lubosin 121.  
 Rège'sche Familienstiftung de, Lu-  
 bosin 121.  
 Rehbein, Herm., Dwidno 175.  
 Rebfeld, Paul, Wilhelmsort 185.  
 Reiber, II, Karlshöhe 121.  
 Reich, Martha Falkenstein 99.  
 — II, Ober-Röhrsdorf 19.  
 Reichard, Ludwig, II, Chwalkowo 21.  
 Reiche, Alfons, Falkenwalde 159.  
 — Albert, Neudorf 159.  
 — Heinrich von, Pruschim 9.  
 Reimerdes, Georg, Krzyzowniki 151.  
 Reinecke, Wilhelm, Gußwitz 115.  
 Reineke, H., Schlehen 109.  
 Reiner, Emil, Ostburg 213.  
 Reinersdorff - Paczensky - Tenczyn,  
 Friedrich von, Ineshof 41.  
 Reinhard, Otto, I, Wilhelmsruh 21.  
 Reinking, Georg, Pierschno 153.  
 Reinsch, Max, II, Weißturm 267.  
 Reisl, Arnold, Penchowo 215.  
 — Friedrich, Penchowo 215.  
 Reiß, Julius, Goldmark 175.  
 Reißwitz, Kurt, Freiherr von, Leszcz  
 211.  
 Reiter, B., II, Siemionken 253.  
 Rejewski, Franz, II, Rzegotki 251.  
 Rekowski, Frau Halina verw. von,  
 Krerowo 151.  
 Remann, II, Winiec 235.  
 Rembowski, von, I, Steinhorst 77.  
 — von, II, Wienkowitz 111.  
 — Stanisl., von, Wyszakowo 157.  
 Remer, Josef, Schönlanke 193.  
 Reschke, Georg, Rudunek 275.  
 — Wilhelm, Rzymachowo 275.  
 Retzlaff, Max, Kolmar i. P. 221.  
 Reuß j. L., Anna verw. Prinzessin  
 Heinrich XIII., Baschkow 55.  
 — Prinz Heinrich XXVIII., von, II,  
 Baschkow 55.  
 — Fürst Heinrich XIV., Niepru-  
 schewo 31.  
 Reyman, Ignatz, II, Kopanin 281.  
 Rhode, Hugo, II, Naurath 41.  
 Ribka, Maximilian, Dwidzinek 175.  
 Richter, Anna, Karge 13.  
 — Carl, I, Karge 13.  
 — Wilhelm, Obersitzko 123.  
 — II, Pogorzela 45.  
 — II, Radenz 47.  
 — Willy, II, Rhamberg 59.  
 — H., Richtershof 263.  
 — Alfred, Richthausen 125.  
 — Benno, II, Skubarschewo 233.  
 — Willy, II, Sophienau 3.  
 — Max, II, Theresienlust 59.  
 — August, Wibrannowo 219.  
 Riczanski, Michael, Mokronos 283.  
 Riebel, Paul, II, Filehne 195.  
 Riebold, Franz, II, Ober-Strelitz 181.  
 Riedel, Karl, II, Blankensee 59.  
 — Hugo, II, Stromtal 155.  
 Rieloff, II, Nakel 263.  
 Rierner, Ernst, Eichenhagen 79.  
 Riewe, Karl, Schiplowitz 275.  
 Rimann, Max, Cerekwice 105.  
 Rinno, Max, Eitelsdorf 291.  
 — Otto, Paluschin 231.  
 — Emil, Penchowo 215.  
 — Bernhard, Radlowo 233.  
 Ristau, Herm., Otteraue 181.  
 Risto, Rudolf, Bülowsthal 79.  
 Ristow, Hermann, Ternau, I, 87.  
 Ritter, Friedr. Wilhelm, Bergenhorst  
 219.  
 — Ernst, Lubasch 261.  
 — Ernst, Sadke 265.  
 — Emil, Stieglitz 193.  
 Rittner, Theod., II, Nieder-Zedlitz 19.  
 Robinski Ildefonds, Gostyczyn 89.  
 Robowski, II, Dombke 257.  
 — Ludwig, Sadke 265.  
 — Felix, II, Samostrzel 265.  
 Rodatz, Otto, Groß-Lenschetz 7.  
 — Erich, Groß-Luttom 7.  
 — Max, Politzig 73.  
 — Otto, I, Ulrikenhof 37.  
 Rode, Ignatz, Schmilau 225.  
 Roeder, Carl von, Waschke 117.  
 — Ida, Wudsinek 187.  
 — Rudolf, Wudsinek 187.  
 Rodowski, Joh., I, Targowagorka 155.  
 Rogacz, Adalbert, Pietzki 251.  
 Rogalski, Josef, Jeziorzany 199.  
 Rogozinska, Josefa, Grochowiska  
 Kgl., 291.  
 Rohde, Max, Langenau 179.  
 — Michael, Uschnendorf 225.  
 Rohr, Willy, Lang-Guhle 115.  
 Rojewski'sche Erben, von, Zbysce-  
 wice 225.  
 Rolin, Richard, I, Ordzyn 123.  
 Romann, Karl, Klein-Morin 211.  
 — Waldemar, Schönggrund 217.  
 Roemer, Max, Roemershof 215.  
 Rose, Karl von, Bialokosch 7.  
 Rosenau, Theodor, Stahren 267.  
 Rosenstiel, Arnold von, Lipie 211.  
 — Arnold von, Osniszewo 213.  
 Rosenthal, Johannes, Drożdżyn 129.  
 — Johannes, Elsenheim 207.  
 Rosentreter, Julius, Eichenhain 237.  
 Rosinski, Wladislaus, II, Bielawy 27.  
 Rosiński, I, Groß-Starolenka 99.  
 Roskam, Johannes, Grabowiec 119.  
 Roskiewicz, Valentin, Friedenfeld 13.  
 Rosochowicz, B., Neustadt 77.  
 Rospatt, August von, Pritsch 161.  
 Roß, Julius, Haltenau 177.  
 Ross, II, Neudorf 103.  
 Rossow, Paul, I, Eichwald 57.  
 Roszak, Stanislaus, I, Mikuszyn 151.  
 Roszewicki, Johann, Groß-Lonsk 175.  
 Roszkowski, II, Ponowo 251.  
 Roth, Andreas, I, Chwalencin 37.  
 — Anton, I, Lucin 141.  
 — Otto, Twierdzyn 235.  
 Rothe, Magdalena, Karge 13.  
 Roether, Otto, II, Grabowo 165.  
 Rotholz, Hermann, Neudorf 101.  
 Rowinski, W., II, Gola 23.  
 Rozchnal, Franz, II, Szydlowo, I, 235.  
 Rozmiarek, Stanislaus, Plawce 153.  
 Ruback, Albert, Weichselthal 185.  
 Rubehn, Georg, I, Gerrin 195.  
 — Aug., I, Selchow 195.  
 Rucinski, Jozef, Dombrowa 127.  
 Rucinski, Josef, Sibyllenhöhe 131.  
 Ruczynski, Tadeusz, I, Dziecmierowo  
 139.  
 Rudal, Pudewitz, 103.  
 Rudolph, Dienegott, Rogsen 73.  
 Rudzinski, Johann, Ocwieka 295.  
 Rüllemeier, Heinrich, Friedrichshöhe  
 291.  
 Rusch, Bernhard, Roggenau 295.  
 Rüschkamp, II, Turkowo 31.  
 Rust, Erich, Biskupin 289.  
 — Gustav, Woycin 299.  
 Ruszczyński, Franz, II, Karmin 93.  
 Rutkowski, Napoleon von, Lawica 9.  
 — Bronislaus, II, Lgow 35.  
 Rux, Gottfried, Erlau 257.  
 Rybiki, Anton, II, Langes Vorwerk 71.  
 Rybka, Balbina v., Monkowarsk 179.  
 — Leo, Mongowarsk 179.  
 Rychlik, Jacob, Milkowo 191.  
 — Johann, Milkowo 191.  
 Rychłowski, Leon v., Orpizewek 35.  
 Ryckowski, Bronislaus, Groß-Lonsk  
 175.  
 Rydz, Jozef, I, Ostrowo am Goplo 251.  
 — Jozef, Witowiczki 253.  
 Rywolt, F., II, Zabartowo 269.  
 Rzewuski, Romuald v., Arcugowo 269.  
 Rzymkowski, Grünal 219.  
 Rzyńska, Maria, Kromplewo 107.  
 Rzyaszewski, Anton Graf von, Klein-  
 Kreutsch 17.  
 Sabatke, Kuno, II, Gerrin 195.  
 Sachs, Hermann, Dreifrei-Heide-  
 mühle 67.  
 Sacher, Erich, Georgsdorf 69.  
 Sachsen - Koburg - Gotha, Alfred  
 Herzog von, Samter 125.  
 Sachsen - Weimar - Eisenach, Wilh.  
 Ernst Großherzog von, Chorin 49.  
 — Wilh. Ernst Großherzog von,  
 Racot 53.  
 Sadowski, Julian, II, Skalmierowitz  
 253.  
 Saegert, Friedrich, Matheysvorwerk  
 197.  
 Salfeld, Otto, I, Bulakow 45.  
 Samter, Johann, Königsbrunn 249.  
 Saenger, Rud. von, I, Guldenu 81.  
 Sanitz, Hans, Johannesburg 149.  
 — Max, Ostwingen 231.  
 Sapletta, Karl, I, Jaruschin 177.  
 Sarrazin, Frau, I, Altenhof 65.  
 — Ignatz, Kruzschewnia 101.  
 — Willy, I, Marthashagen 151.  
 — Hugo, I, Schneeschütz 153.  
 — Ignatz, Szewce 155.  
 — Otto, Tulce 157.  
 — Otto, I, Tulce 157.  
 — Hermann, Turowo 125.  
 — Uleino 157.  
 — Herm., Urbanie 87.  
 — Hermann, Zerniki 145.  
 Sartory, Maximilian, Goczalkowo 271.  
 Saß, Bernh., II, Czerniejewo 269.  
 Sasse, Wilh., Konradshof 57.  
 Satory, N., Robakowo 143.  
 Sattig, Herbert, I, Deutschhof 127.

- Sauer, Bruno, Biskupitz 97.  
 — Adolf, Dombrowken 207.  
 — Reinhold, Jerzyn 101.  
 — Bernhard, Orchol 201.  
 Sawade, Berthold, Kainscht 69.  
 Sawicki, Felix, II, Sowinieć 143.  
 Schade, Wilhelm, Sarne 117.  
 — W., I, Sobialkowo 115.  
 Schäfer, II, Gora 33.  
 Scharnweber - Kegel, Walter von, Jablonowo 221.  
 Schartow, II, Argenau 205.  
 Schauer, Max, I, Jelen 285.  
 Schauer, Emil, Wymysłowo 187.  
 — Johann, Zabartowo 269.  
 Schaumkell, Werner, II, Eschwalde 153.  
 Scheele, Walter von, Jadownik 293.  
 — Gustav von, Kaliszkwice kaliskie 129.  
 Scheffler, II, Jankow 93.  
 Scheithauer, Alois, II, Dlonie 113.  
 Schenek, Frau Elsa vw., Antonin 97.  
 — Walter von, Kawentschin 209.  
 Schendel, Albert, Glinka, Herrschaftl. - 147.  
 — Christoph, Gora 99.  
 — Hermann, Orlowo 85.  
 — Waldemar, Radom I, 85.  
 Scherz, II, Brätz 67.  
 — Rudolf, Pieske 73.  
 Scheske, W., Tremessen 235.  
 Scheuermann, Adolph, II, Schloßbezirk 47.  
 Scheyer, Theodor, Koschmin 45.  
 Schick, Wilhelmssee 235.  
 Schiefelbein, Rudolf, Althütte 187.  
 — Hugo, Hammer 189.  
 Schiller, Ferdinand, Friedenhorst 67.  
 Schilling, Adolf, Neumühle 101.  
 — Paul, Neumühle 101.  
 — August, Offenbergl 153.  
 — Willy, I, Offenbergl 153.  
 Schimmelpfennig, Frau Marie vw., Neudorf 191.  
 Schindler, II, Niemierzyce 29.  
 — Johann, Ostrowek 231.  
 Schindowski, Conr., I, Niepruschewo 31.  
 — Conrad, Wysoczka 31.  
 Schlabs, Andr., I, Rudnicze 109.  
 Schlecht, Richard, Kamnitz 281.  
 Schleusener, Karl, I, Mühlingen 83.  
 Schlich, II, Xionsek 145.  
 Schlichting, Frhr. von, Bombolin 205.  
 — Frhr. von, Großendorf 207.  
 — Kurt Frhr. v., Wierzbiczany 219.  
 — Kurt, I, Witschenske 65.  
 Schlichting - Bukowice, Maximilian Frhr. von, Gurschen 17.  
 Schlieffen, Hermann Graf v., Wioska 15.  
 Schlieper, Friedrich, Gumnowitz 177.  
 Schlieter, Otto, Neu-Glinke 181.  
 Schlinke, Ferd., Bialtsch 7.  
 — Wilhelm, Bielsko 7.  
 Schlippe, Albin, Deutschrode 21.  
 Schlüter, Arnold von, Schweinert 161.  
 Schmahl, Jakob, I, Schroda 155.  
 Schmalz, Friedrich, Grünhof 271.  
 Schmekel, Carl, Wiskitno 187.  
 Schmidt, II, Balcerkowo 197.  
 Schmidt, S., I, Boremski 61.  
 — Robert, Grünhausen 259.  
 Schmidt, Georg, I, Kammerhof 57.  
 — Erich, Karlsruhe 81.  
 — II, Klein-Lubin 33.  
 — Kasimir, I, Klodzisko 125.  
 — August, Koczik-Mühle 261.  
 — Robert, Koczik-Mühle 261.  
 — von Johnson, Georg, I, Kunowo 229.  
 — Emanuel von, Küstrinchen 261.  
 — S., Lissa 61.  
 — Vinzent, Monkowarsk 179.  
 — II, Ottorowo 123.  
 — Martin, Palmierowo 241.  
 — M., II, Pasko 133.  
 — II, Pianowo 53.  
 — II, Sachsenhof 119.  
 — Albert, Sadke 265.  
 — Emil, Steinholz 183.  
 — Otto, I, Steinungen 37.  
 — I, Tetzlaff 27.  
 — Fr., Wertheim 267.  
 — Otto, Wertheim 267.  
 — Emil, Zweidorf 243.  
 Schmidtchen, Paul, Nipter 73.  
 Schneider, Hugo, Bismarcksfelde 197.  
 Schneider, Christian, Hochkirch 247.  
 — Alfred, Königsbrunn 249.  
 — Karl, Königsbrunn 249.  
 — Eugen, Liliendorf 249.  
 — Paul, II, Pritich 161.  
 — Julian, Rosen 233.  
 — Arthur, Weichselhof 185.  
 — Otto, I, Weichselhof 185.  
 Scholtz, Erwin, Alt-Dalabuszki 49.  
 — Frau Wanda vw., I, Birkenstein 57.  
 — Erwin, Szczodrochowo 143.  
 — Frau Wanda vw., I, Theresienstein 59.  
 Scholz, Joseph, II, Bendlewo 105.  
 — II, Roonau 131.  
 Schön, Rudolf, Siedluchno 233.  
 Schönburg-Waldenburg, Heinrich Prinz von, Szelejewo 47.  
 Schönefeldt, Heinrich, Zawada 117.  
 Schoenemann, II, Ostrowo b. Amsee 213.  
 Schoening, I, Klein-Gottschütz 165.  
 Schoenwaeldner, II, Zborowo 31.  
 Schoepke, Karl, Lomnitz 71.  
 — Maria, Lomnitz 71.  
 Schott, Friedr., Ostburg 213.  
 — Herm., Schöngrund 217.  
 Schrader, Rud., I, Bodzewo 21.  
 — Paul, Kamienieć 133.  
 Schrant, Alex., I, Kurnatowitze 9.  
 Schreiber, Otto, Georgenburg 227.  
 — Otto, Plawin 215.  
 — Hermann, II, Prupkowo 85.  
 — Hermann, I, Sonnenfeld 59.  
 — Otto, Tuczo 217.  
 — Otto, Wielitz 235.  
 Schriever, Friedrich, Freithal 257.  
 Schröder, Johannes, Eschenwalde 67.  
 — II, Golina 33.  
 — Paul, II, Hammer 13.  
 — Heinrich, Kaisersaue 279.  
 — Nikodem, I, Radlow 5.  
 Schubert, Gotth., Grune 61.  
 — Hans, Grune 61.  
 — Johannes, Grune 61.  
 Schuberth, Anton, II, Młodasko 117.  
 Schuckert, Georg, Goscieradz 175.  
 — Georg, Trischin 185.  
 Schuda, Lorenz, Strelno 253.  
 Schulenburg-Filehne, Frau vw. Gräfin Luise von der, Filehne 195.  
 Schulgemeinde, Kathol., Schroda 155.  
 Schülke, Wilhelm, Gora 291.  
 — Adolf, Straduhn 193.  
 Schulte, Paul, Kuschten 71.  
 Schultz, Julius, Kawenczyn 273.  
 — Margarethe, Kawenczyn 273.  
 — Georg, I, Nekla 179.  
 — Ernst, Stralkowo 167.  
 — Erich, Wielichowo 135.  
 Schulz, Wilhelm, II, Deutschwarde 153.  
 — Heinrich, Eckstelle 79.  
 — Richard, Grabowo, 165.  
 — Reinhard Güntergost 259.  
 — Paul, II, Jagdschütz 177.  
 — Georg, Klastawe 69.  
 — Paul, II, Lonkocin 3.  
 — Georg, I, Niemarzyn 115.  
 — August, Ostwingen 231.  
 — Reinh., I, Prinzenau 35.  
 — Gustav, Rosmin 263.  
 — Hans, Seefeldmühle 85.  
 Schulze, Erich, Hermannsdorf 259.  
 — Gust., II, Schubin 241.  
 Schunke, August, Eichgrund 227.  
 Schur, Fritz, Zberki 169.  
 Schütte, Wilhelm, Kronau 101.  
 Schüttner, II, Dobramysl 65.  
 Schwanke, Hulda, Küddowthal 221.  
 — St., II, Wulka 169.  
 Schwantes, Emil, Dembe 189.  
 Schwartz, Kasimir, Laskowo 249.  
 — Ferdinand von, Lischkowo 211.  
 — Heinrich von, Lischkowo 211.  
 — Frau Elisabeth, Reichenau 63.  
 — Amandus, Woydahl 219.  
 Schwartzkopf, Kurt, Rose 77.  
 — Heinr., Zborowo 31.  
 — Philipp, Zborowo 31.  
 Schwarz, Amandus, I, Balino 205.  
 — Hermann, Luschwitz 19.  
 — Amandus, Schadlowitz 215.  
 — Gustav, Skorzcencin 275.  
 — Amandus, I, Wienslawitz 219.  
 Schwarzkopf, Rud., I, Forbach 99.  
 Schwarzzenberger, Heinrich, Rattai 223.  
 Schweinichen, Frau Marie von, Bachorzew 31.  
 Schwerin, Graf Woldemar von, Friedrichstein 271.  
 Schweriner, Isidor, Schönfeld 225.  
 Schwersenz, B., I, Grostwo 209.  
 — Bernhard, Hohensalza 209.  
 Schwittay, Willy, II, Goryszewo 227.  
 — Willy, II, Kawka 229.  
 Szaniecka, Emilie v., Jaworowo 273.  
 Sezaniecki, Wladislaus von, Łaszczyn 115.  
 — Boleslaus v., Lubzyn 41.  
 — Thaddäus v., Michorzewo 77.  
 — Stanislaus von, Międzychód 11.  
 — Boleslaus v., Rudniczysko 43. 4  
 Seehawer, Ed., Runkeln 109.  
 — Julius, Wilhelmsort 185.  
 Seel, Adolf, Zielin 299.  
 Seer, Bernhard, I, Nischwitz 213.  
 Seewald, II, Storchest 65.  
 Seherr-Thoss, Freifrau von, Ober-Röhrsdorf 19.  
 Seichler, Wiry 111.  
 Seidel, Joseph, Königswiese 129.

- Seidler, II, Rattai 223.  
Seifarth, Hermann, I, Desenberg 147.  
— Friedrich, Kligenburg 149.  
Seiffert, Ernst, I, Roonau 131.  
Seitz, II, Eckstelle II 79.  
Selchow, Ernst, Jaktorowo 221.  
Sell, II, Tarnowo 155.  
Sellheim, II, Wronke 127.  
Seminar, Weltgeistl., zu Posen, Bielawy 27.  
Senden, Werner v., II, Zirke 11.  
Sendke II, Groß-Suchorencz 243.  
Sendyk, Johann, I, Krone a. Br. 177.  
Senffleben, Herm., Schrimm 143.  
— Alfons, Widziszewo 135.  
— Hermann, Zaborowo 145.  
— Oskar, I, Zaborowo 145.  
Sergot, Josef, II, Paryz 295.  
Serowka, I, Bogacin 181.  
Seydlitz, Gustav von, Orle 9.  
— v., Winiec 235.  
Seyffert, II, Kaltvorwerk 17.  
Siadak, Josef, Obersee 295.  
Sibilski, Wl., II, Golimowo 271.  
Siciński, Michad, II, Czechowo 269.  
— T., I, Gluschin 99.  
— Johann, Grzymysławice 165.  
— II, Małachowo 141.  
— Matias, Nicheln 19.  
— Zbigniew, Zembowo 77.  
Siczynski, Mikuszyn 151.  
Siejak, Anton, Piglowitz 153.  
Siemens, Jakob, Wittelsdorf 187.  
Sierig, Otto, Bieslin 227.  
Sierpowski, Ludwig, Gromkow 115.  
Siewert, Alexander, Dzidzinek 175.  
Sikora, B., II, Fürstenau 271.  
— Johann, Ignacewo 149.  
Sikorn, B., II, Kuräne 61.  
Sikorski, Mieczysław v., Gorki domskie 237.  
Silber, Karl, Sommerfeld 297.  
Silbernagel, Gustav, II, Chichoeki 9.  
Simon, I, Joachimsfeld 107.  
Simon, Wilh., Eichenheim 199.  
Sinda, Stanislaus, Lutschmin 179.  
— Michael, Wielichowo 135.  
— Wladislaus, Wilsche 185.  
Siniecki, I, Brzostkow 31.  
Skalski, Kasimir, Raygrad 263.  
Skarbek-Malczewski, Tytus von, Młodocin 241.  
— Leo von, Odrowonz 275.  
— Leo von, I, Odrowonz 275.  
Skarzynski, Frau verw. v., Polesie 53.  
— von, Prusinow 35.  
Skarzynski, Adam von, Splawy 135.  
Skarzynska, Karoline von, Suckel 135.  
— Klementine von, Suckel 135.  
Skibiński, Valentin, Sarbka 285.  
Skibinski, Jan, Zegowo 31.  
Skoracki, Jan, Ponin 53.  
— Adalbert, Schmiegel 135.  
Skoraczewski, Leonard, Bölk-Mühle 289.  
Skoroszewski, Ignaci v., Kolybki 281.  
— Albert von, Lutynia 59.  
— Wladislaus von, Tursko 97.  
Skórzewski, Wladimir Graf, Czerniejewo 269, 271.  
— Ludwig v., Gollmitz 17.  
— Kasimir v., Komorze 35.  
Skorzewski, Franz von, Kretkow 35.  
— Stanisl. v., Kwiatkow 89.  
— Sigismund Graf v., Labischin 239.  
Skorzewski, Peter v., Rossoszyce 91.  
Skrbensky, Rudolf von, Chwalibogowo b. W. 163.  
Skrzydlewski, Rudolf von, I, Königshof 151. 299.  
Skrzydlewski, Zdzislaw v., Mechlin 141.  
— Franz v., Ocieschin 85.  
Skrzydewska, Maria v., Rzegotki 251.  
Skrzydlewski, Ignatz v., Woycin 253.  
Slabecki, Adalbert, Westfelde 235.  
Slawinski, Michael, I, Ujazd 243.  
Słepniak, I, Bronislaw 157.  
Slezak, Franz, Lukowo 281.  
Sliwa-Skrzynowicz, v., II, Kotowo 29.  
Sliwinski, Berthold, Althöfchen 159.  
Sloma, Franz, Skrzynki 143.  
Słomkowski, Michael, Sarbinowo 295.  
Słupinski, Wladislaus, I, Przyborki 169.  
Słupinski, Johann, Richardswalde 125.  
— Johann, Scharfenort 125.  
Smiejkowski, Josef, Schelejewo 297.  
Smigielski, Antoni, I, Neuvorwerk 169.  
Smkala, August, II, Stanislawowo 115.  
Smoniewski, Th. von, II, Ludzisk 249.  
Smorowski, Ignatz, Znin 299.  
Smulkowski, II, Rostworowo 109.  
Smyk, Johann, Gogulkowo 291.  
Snowadzki, II, Deutsch-Poppen 133.  
— II, Rakwitz 15.  
Sobczak, Peter, Goscheschin 291.  
Sobczynski, Andreas, Zbenchy 55.  
Sobecki, Th., Bukwitz 17.  
— II, Rudki 233.  
Sobeska, Paulina, Cielimowo 269.  
Sobeski jun., Sigismund, II, Cielimowo 269.  
— Julian, Gombin 237.  
— Julian, Slupy 243.  
Sobich, J., II, Nieschawa 83.  
Sobiech, Johann, Czarkow 49.  
Sobiech, Ignacy, Großdorf 29.  
— Stanislaus, Kramzig 13.  
— II, Rudki 125.  
Sobocinski, Josef, Groß-Morin 207.  
— Lorenz, Groß-Morin 207.  
— Stefan, Osniszewko 213.  
Sobotta, Bruno, II, Kielpin 13.  
Socha, Michael, Piglowitz 153.  
Sokolnicka, Helene Gräfin v., Ciesle 93.  
Sokolnicki, Cölestin, Graf v., Kajew 93.  
— Michael von, Tarnowo 155.  
Sokolowski, Alexi, II, Dakowymokre 29.  
Soldan, Ferdinand, Glembotschek 79.  
Solinski, Sylvester, Niestronno 231.  
— Stanislaus, Strelno 253.  
Soltysiak, Joh., II, Buschkowitz 149.  
Soltysinski, Jan, Brdowo 277.  
Soltysinski, Paul, Buczkowo 205.  
Sołtysiński, Nepomucen, Czeschewo 279.  
— Nepomucen, Grenschin 279.  
Soltysinski, Ludwik, Wieszki 243.  
Sommermeyer, Hein., Nieder-Röhrsdorf 19.  
Sondermann, Edmund, Przyborówko 125.  
Sörtzig, II, Baborow 79.  
Sosnicki, II, Dobrzyca 55.  
Sowinski, Jos., II, Kwiltsch 7.  
Specht, Ludw., II, Smolitz 27.  
— Gustav, Stieglitz 193.  
Speckmann, Heinrich, Murkingen 63.  
Speichert, Franz Xaver, Deutsch-Poppen 133.  
— Frau Bronisława, I, Konojad 51.  
— Miecysław, Kuräne 61.  
— Mieczyslaw, II, Sepienko 51.  
— Frau Bronisława, I, Sepienko 51.  
— Boleslaus, Szczodrowo 55. 298.  
Sperling, Katharina, Argenu 205.  
— Käthe, Ludwigruh 213.  
Spiecker's, Karl Erben, Waltersberg 267.  
Spiller, Vinzent, Trebisch 161.  
Spletter, Heinrich, Pontkau 153.  
Splonkowski, Byschewo 173.  
Spolka Ziemska, G. m. b. H., Wreschen, Fünfhöfen V, 245.  
— in Mogolino, Xionz 255.  
— Posen, Zelazno 55.  
Sprenger, Heinrich Wilhelm von, Dzyalin 199.  
Springer, Karl, I, Lipin 221.  
Sprotte, Rudolf, Podanin 223.  
Spychalski, Johann, Mühlhof 179.  
— Johann, Wiensow-Mühlhof 185.  
Sroczynski, Wenzel, II, Kretkow 35.  
Sroka, K., I, Slomono 85.  
Staar, Gustav, Sandmühle 73.  
Stablewski, Karl von, Antonin 97.  
— Sigismund von, Dombrowka 23.  
— Stanislaus Kajetan von, Slachcin 155.  
— Casimir von, Zalesie 27.  
Stabrey, Franz, Schussenze 15.  
Stabrowski, Eduard von, I, Gondek 139.  
— S., I, Wygoda 27.  
Stachowiak, Kasimir, I, Czeschewo 279.  
— II, Lenartowo 249.  
— Franz, Siemanowo 203.  
— Peter, I, Srebnagora 297.  
Stadtgemeinde Betsche, Betsche 67.  
— Birnbaum, Birnbaum 7.  
— Bomst, Bomst 11.  
— Fraustadt, Fraustadt 17.  
— Gnesen, Gnesen 199.  
— Kobylin, Kobylin 57.  
— Krotoschin, Krotoschin 59.  
— Lobsens, Lobsens 261.  
— Powidz, Powidz 275.  
— Punitz, Punitz 25.  
— Hohensalza, Rombinek 209.  
— Samotschin, Samotschin 225.  
— Schneidemühl, Schneidemühl 225.  
— Schultz, Schultz 183.  
Stallmann, H., II, Murkwitz 133.  
Staniszewski, II, Borkowo 163.  
Starszak, Sylvester, Schönrode 265.  
Stasiński, Joseph Komorowo 129.  
Staszewski, Nieslabin 141.  
Stehmann, Jakob, II, Komorniki 151.  
Stefaniak, A., Lenartowitz 95.  
— Ignaz, Zurawinice 43.  
Stefanowski, Augustin, Zalesie 299.  
Stefanski, Leonh., II, Dorf Parlinek 231.  
Stegmann, Ernst, I, Kaczagorka 47.  
Steinberg, II, Warow 225.  
Steinke, Max, Bracholin 277.  
— Wladislaus, Dzidzinek 175.  
— Eduard, Holländerdorf 81.  
— Hermann, Holländerdorf 81.  
Steinsalze- und Sodawerke, G. m. b. H., in Hohensalza, Hohensalza 209.

- Steller, Emil, Rabenhorst 183.  
 Stellmacher, A., Klein-Drensen 195.  
 Stellmachowski, M., II, Laszczyn 115.  
 Stempniewicz, Wwe., Wygoda to-  
 karska 131.  
 Stenzel, Gustav, Lindenhöhe 121.  
 Stephani, II, Konradshof 57.  
 Sternfeldt, Wilhelm Frhr. von, Jak-  
 schitz 209.  
 Stich, Franz, I, Kaisershof 119.  
 — Max, Turkowo 31.  
 Stich's Erben, Ad. I, Godziszewo 13.  
 Stiegler, Alexander von, Sabotka 97.  
 Stieler, Rich., Stöwen 225.  
 Stift Neuzelle, Goßlerhof 291.  
 — Neuzelle, Weine 21.  
 — Neuzelle, Wilhelmsruh 21.  
 Stilller, Ernst, Rogsen 73.  
 Stobbe, II, Schweinert 161.  
 Stock, Heinrich, Lissa 63.  
 Stockmann, Paul, Klein-Dreidorf 261.  
 Stoff, L., I, Gembitz 227.  
 Stojaczyk, Wladislaus, Popowo pod-  
 lesne 201.  
 Stojanowski, Mieczyslaw von, Soko-  
 lowo 275.  
 Stolberg-Wernigerode, Wilh. Prinz  
 zu, Pogorzela 45, 47.  
 — Hermann Prinz zu, Radenz 47.  
 Stoll, Julius, Alexandern 237.  
 Stolz, Rudolf Mariendorf 197.  
 Stopieczynski, Nikol., Usch 225.  
 Stoy, Max, II, Brody 75.  
 Strauchmann, Frau Klara verw.,  
 Hinzendorf 17.  
 Strebe, Karl, Rübenu 215.  
 Streich, Rudolf, Neitwalde 295.  
 Stricker, Julius Wilhelmsee 235.  
 Strojni, Kasimir, Scheringen 153.  
 Strojny, Michael Goluski 107.  
 Strözyk, Franz, II, Dzientschin 25.  
 Strysz, Franz, Murtschin 293.  
 Struggala, II, Friedrichstein 271.  
 Struziekiewicz, Stanislaus, II, Ferdi-  
 nandshof 257.  
 Stryczynska, W., I, Luzyanowo 127.  
 Strzyzowski, Mich. von, I, Großdorf 29.  
 — Sylvester von, II, Osiek 115.  
 Stübner, Karl, Wierschoslawitz 219.  
 Student, Hugo, Sarbia 125.  
 Stumpf Rudolf, II, Goray 159.  
 Sturberg, Paul, Jankowo 229.  
 Stylo, Stanisł., II, Kiontschin 121.  
 Succo, Hans, II, Pudlichki 25.  
 Sucharski, Ed., II, Grabow 129.  
 Sucharski, Adalbert, Lostau 249.  
 — Czeslaw, Orlemühle 263.  
 — Adalbert, Sierakowo 253.  
 — Boleslaw, Zabartowo 269.  
 Suchland, Louis, Wladischin 87.  
 Suchocki, Stefan, I, Bartoschewitz 111.  
 Sulek, II, Witoslaw 267.  
 Sulerzyski, von, II, Moschiejowo 9.  
 Sümmermann, Paul, I, Neu-Scheda 167.  
 Susala, Stanislaus, Sadke 265.  
 Swiatlak, Ludwig, Lostau 249.  
 Swiderski, Georg, II, Sliwno 31.  
 Swieczkowski, II, Slachcin 155.  
 Swietlik, Wladislaus, Gogolinke 175.  
 — Bronislaus, Skarbiewo 183.  
 Swinarski, Theodor von, Budziejewo  
 277.  
 — Leon von, Obielewo 241.  
 — von, II, Obra 15.  
 — Geschwister von, Obra 15.  
 Swinarski, Henryk von, Schrimm-  
 Altstadt 143.  
 Symbinski, II, Klein-Lubin 33.  
 Sypniewsky, von, Skoraszewice 27.  
 Szafarkiewicz, Adam, II, Reisen 63.  
 Szajkowski, Andr., Plewisk 109.  
 Szajstek, I, Druzyn 29.  
 Szalla, Anton, Dzdizinek 175.  
 — Czeslaus, Goscieradz 175.  
 Szarczynski, Johann, Trlong 235.  
 Szczechowski, Franz, Neustadt 77.  
 Szczepaniak, Valentin, Schrimm 143.  
 Szczepiński, Artur von, II, Krotoschin  
 239.  
 Szczepkowski, Alexander v., Gurowo  
 273.  
 — Wladislaus von, Leng 141.  
 Szczot, Ignatz, Bobrownik 127.  
 Szczukowski, Ignatz, Eichfelde 237.  
 Szelski, Witold von, Chwalibogowo  
 b. S. 163.  
 Szembek, Graf Bogdan Miecislaus,  
 Groß-Wysocko 89.  
 — Graf Alexander, Siemianice 43.  
 Szenic, Artur, Korsky 93.  
 — Artur, Mamoty 95.  
 — Witold, II, Skokowo 45.  
 Szews, Alexander, Monkowarsk 179.  
 Szlagowski, J., I, Dombke 257.  
 — Jakob, I, Drzonzkowo 147.  
 Szlapka, Paul, I, Jaszkowo 139.  
 — Gebr., I, Kaleje 141.  
 Szmudzinski, Josef, II, Odrowonz 275.  
 Szoldrski, Joh. Graf v., Alt-Golembin  
 49.  
 — Johann Graf von, Jaszkowo  
 139.  
 — Johann Graf v., Psarskie 143.  
 — Johann Graf, Rostworowo 109.  
 Szpajda, Anton, Goscieradz 175.  
 Szpek, Ignatz, Brudnia 205.  
 Szrajda, Bronislaus, Kgl.-Wierzchu-  
 cin 185.  
 Szreybrowski, Severin, II, Dzierza-  
 now 45.  
 Szubert, II, Baranowo 137.  
 — Stanislaus, Großdorf 29.  
 — Stan., II, Jezewo 23.  
 — II, Koszkowo 25.  
 — St., II, Rogalin 143.  
 Szudrowicz, Jadwiga, Zelechlin 219.  
 Szukata, Maxim, Gollantsche 91.  
 Szulc, Maryan, I, Alt-Kamienice 91.  
 — Wladyslaw, I, Zembeow 5.  
 Szulczewski, Michael, Chwaliszewo  
 237.  
 Szulczewska, Marie, Danaborz 279.  
 Szulczewski, Boleslaus, Klein-Lubo-  
 wize 201.  
 — Jozef von, II, Ossowiec 231.  
 — Stanislaw, Słupowo 241.  
 Szuldrzynski, Tadeus, Bolechowo 97.  
 — Miezislaus Maria, Lubasch 191.  
 Szuldrzynska, Anna, Prusietz 283.  
 Szuldrzynski, Kasimir, Prusinowo, 191.  
 — Sagen, 191, 299.  
 — Anna, Sierniki 285.  
 Szumann, M. I., Orzeszkowo 9.  
 Szuminski, Theofil, Groß-Wudschin  
 177.  
 Szumlański, Stefan, von, Kontno 229.  
 Szumski, Mathias, Groß-Lissen 17.  
 Szydowski, Josef, Heinrichsau 149.  
 Szyfter, Paul, I, Dopiewo 107.  
 — Stanislaw, II, Karlshof 45.  
 Szyfter, Stanisł., I, Koszkowo 25.  
 — Paul, I, Wiry 107.  
 Szyman, Josef, Karlhof 177.  
 — Kasimir, I, Mierzewo 63.  
 — R., I, Oporowo 63.  
 — Josef, I, Szczodrzykowo 139.  
 Szymanski, Wladisł., Schadlowitz 215.  
 Szymczak, Kasimir, Rzemieniewice  
 241.  
 Szyper, Adalbert, Hohensalza 209.  
 — Nikolaus, Jarzewo 209.  
 Taczanowski, Josef von, I, Croß-  
 Gorzyce 5.  
 — Bronislaus, II, Kuklinów 45.  
 — Stanislaus von, Podrzecze 25.  
 — Frau Boguslawa von, Sowiniec  
 143.  
 — Edmund von, Szyplow 37.  
 — Anton von, Taczanow 97.  
 Tadrzyński, Kasimir, I, Klein-Lenki  
 133.  
 Taesler, Karl, II, Chwalkowo 21.  
 Teil, Karl, Belsin 187.  
 Telitz, Hermann, Eduardsfelde 105.  
 — Hermann, Lawica 107.  
 Temme, Franz, Aniolka II, 39.  
 Tempelhoff, Kurt von, Dombrowka  
 105.  
 Tenspolde, Fritz von, I, Ludwigsberg  
 107.  
 — von, II, Ludwigsberg 141.  
 Tepper, Paul, Hirschdorf 139.  
 Teske, Karl, II, Herrenwalde 51.  
 — Karl, II, Schwenten 15.  
 Tessmar, Adolf, I, Ossowo 83.  
 Thaesler, II, Waldau 253.  
 Thefs, Max, Biskupitz 97.  
 Theurich, II, Goscieszyn, 11.  
 Thiel, Stanislaus, Doruchow 127.  
 — Stanislaus, Karolew 129.  
 Thiele, II, Bankwitz 227.  
 Thielemann, Wladimir, II, Myszki 201.  
 Thiem, Edm., I, Niemietschkowo 83.  
 Thierling, Teofil, II, Guin 29.  
 Thill, H., II, Mykrorzyn 41.  
 Thomas, Ernst, Klein-Drensen 195.  
 Thonn, II, Podolin 283.  
 Thorenz, H., II, Groß-Luttom 7.  
 Thorner Weidenbau, G. m. b. H.,  
 Filehne 195.  
 Thurn und Taxis, Albert Lamoral  
 Fürst zu, Fürstentum Krotoschin  
 57.  
 Tiedemann, Erich von, Bellwitz 11.  
 — Erich von, Brausendorf 69.  
 — Erich von, Kranz 69.  
 — Luise von, Kranz 69.  
 — II, Mochem 179.  
 — Luise von, Ruchocice 15.  
 — Heinrich von, Seeheim 109.  
 Tieman, Arnold, Eberhardslust 105.  
 Tietz, Oskar, Schwarzenau 275.  
 Timm, Max, Dziewa 207.  
 — II, Mogilno 231.  
 Tobała, Szimon, Obreda 143.  
 Tölle, Wilhelm, Dombrowka 7.  
 Tollk, Cz., II, Falkenrode 149.  
 Tolowinski, Siedlec 15.  
 Tomaszewski, W., II, Bobulezyn 123.  
 — Frau Aniela, I, Bronschewo 83.  
 — Val., Langes Vorwerk 71.  
 — K., I, Lulin 85.  
 — 'sche Erben, Ober-Zedlitz 19.  
 — Tadeusz, II, Ober-Zedlitz 19.

- Tomaszewski, J., II, Pacholewo 85.  
 — Vincent, Paulsmühle 263.  
 — Z., II, Rudniczyzsko 43.  
 — Valentin, I, Wilkowo 243.  
 Tomaszkwiewiec, Frau W., Studziniec 87.  
 Tomczak, Ignatz, Esterpole 137.  
 — Wal., I, Rumiejki Adl. 157.  
 — Stanislaus, Szewce 155.  
 Tominski, Bruno, I, Seeger 135.  
 Tonn, Emilie, Annaberg 245.  
 — Max, Gramsdorf 81.  
 — Louis, Holländerdorf 81.  
 — Otto, Holländerdorf 81.  
 — Paul, Holländerdorf 81.  
 — Amanda, Nakel 263.  
 — Emil, Nowen 283.  
 — Reinhard, Nowen 283.  
 — A., II, Schwanau 285.  
 — Otto, Schwanau 285.  
 — Amanda, Wertheim 267.  
 Topinski, Anton von, Felixowo 137.  
 Trampczynski, Anton von, Russocin 143.  
 — v., II, Siemianice 43.  
 Trawinski, Kasimir, I, Schroda 155.  
 — Kasimir, I, Topola 155.  
 Treppmacher, Karl, Wulka 169.  
 Treskow'sche Erben, von, Grocholin 239.  
 Treskow, Ernst v., Nieschawa 83.  
 — Walter von, Owinsk 103.  
 — Hermann v., Radojewo 103.  
 — Hans von, Strykowo 111.  
 — Angelika v., Wierzonka 105.  
 Trips, Johann, I, Stangenfeld 97.  
 — Wilhelm, I, Wykow 59.  
 Trotha, Hans Thilo von, II, Balschau 289.  
 — Hans Thilo von, II, Stefanswalde 233.  
 Trowitzsch, Hugo, Kreisau 93.  
 Trustaedt, II, Marienberg 109.  
 Trzcinski, Edward v., Gocanuwko 245.  
 — Jozef von, Koldromb 293.  
 — Janusz Zbigniew v., Mietlica 249.  
 Trzcinski, Juliusz von, Ostrowo am Goplo 251.  
 — Thaddäus von, Popowo 251.  
 Trzebinski, Georg v., Bendzitowo 205.  
 — Marcel von, Bendzitowo 205.  
 — Bogdan von, Chytrowo 33.  
 — Georg von, Mamlitz 241.  
 — Marcel von, Mamlitz 241.  
 Tschepe, Martha v., Broniewice 227.  
 Tschirschky, Hugo von, Nieder-Alt-Driebitz 19.  
 Tschirschky u. Boegendorff, Günther von, II, Lobsens 261.  
 Tschuschke, Paul, Babin 163.  
 — Paul, Mianowice 41.  
 Tuchołka, Franz von, Kochlow 41.  
 — Frau Leokadya von, Kochlow 41.  
 — Wieslaw von, Marcinkowo dolne 293.  
 Tułodrucki, von, II, Slawno 193.  
 Tułodziecki, A., Skubarschewo 233.  
 Tuercke, John, Ober-Strelitz 181.  
 Turek, II, Lang-Guhle 115.  
 Turno, Stanislaw von, Karmin 93.  
 — Stanislaw von, Objezierze 83.  
 — Jan von, Slomowo 85.  
 — Kasimir von, Słopanowo 125.  
 — Jan von, Torzeniec 43.  
 Twardowski, Taddäus v., Głembokie 245.  
 Twardowski, Tadeusz von, Kobylnik 121.  
 — Tadeusz von, Wojnowo 87.  
 — Teodor von, II, Wojnowo 87.  
 Twelsik, Friedrich, Wolfskirch 65.  
 Tyczka, K., Westfelde 235.  
 Tyloch, Ignatz, Neudorf 213.  
 Tyrakowski, Joh., II, Starygrad 47.  
 Tyszkiewicz, Gräfin Wanda, Ocionz 89.  
 Überle, Otto, I, Hutta 3.  
 Überschaer, Paul, II, Cischkovo 189.  
 Uhle, Peter Walter, Uhlenhof 87.  
 Ulbricht, Oskar, II, Lilienhain 47.  
 Ulrich, II, Rohrschütz 109.  
 Ulrichs, Bernhard, I, Potarzyce 47.  
 Umbreit, Peter, Ostrów 213.  
 — Lorenz Puzdrowice 295.  
 — Peter, Sława 285.  
 Umiński, J. v., II, Cieslin, 207.  
 — Joseph von, II, Soykowo 217.  
 Unrug, Karl von, Cerekwica 289.  
 — Viktor von, Melpin, 141.  
 — Viktor von, jun. II, Melpin 141.  
 — Ignatz von, II, Morka 141.  
 — Anton von, Piotrowo 103.  
 — Franz Josef von II, Piotrowo 103.  
 Unruh, M. von, Sielec 297.  
 — Hugo von, Tutschempe 11.  
 Urban, C., II, Alttomischel 75.  
 Urbaniak, II, Kobelnik, 51.  
 Urbanowski II, Krajewitz 25.  
 — Witold von, Zajontschkovo 127.  
 Urbanski, A., II, Gorazdowo 163.  
 Urbasch, A., II, Bachorzew 31.  
 Urbat, II, Slocin 29.  
 Usedom, Hedwig von, Hedwigsdorf 129.  
 Ussorowski, Andreas, Blütenau 227.  
 Vercin, ev., für Waisnspflege in der Ostmark, Neuzedlitz 275.  
 Versen, Hans von, II, Flottwell 257.  
 — Hermann, Gusswitz 115.  
 — Hans von, II, Wirsitz 267.  
 Vetter, Wilhelm, Ober-Pritschen 19.  
 Viebig, Fritz, Rokitten 161.  
 Vierling, Walter, I, Gulczewko 273.  
 Vileneuve, von, II, Gora 33.  
 Vilker, II, Jerzykowo 99.  
 Vogel, Ernst, Welnica 203.  
 Vogeler, Heinrich, II, Dziekanka 199.  
 Vogt, Alwin, Kursdorf 17.  
 — Karl, Platschkowo 233.  
 Voigt, II, Schwerin a. W. 161.  
 — Sittig, Sittigseichen 183.  
 Volland, Karl, Falkenau 199.  
 Vollmer, J., II, Jastrzembnik 75.  
 — Joh. II, Rudnik 31.  
 Voeltzkow, Eduard, Dziennitz 207.  
 Voß, II, Plattau 153.  
 Waberski, Hieronimus, II, Deutsch-Presse 133.  
 Wachowiak, Thomas, Gromkow 115.  
 Wächter, Alfons, Labischinek 201.  
 Waczak, Josef, Kgl.-Grochowiska 291.  
 Wadepohl, Teophil, Olobok 89.  
 Wadynski, Alexander, Andrzejewo 145.  
 Wagner, Johann, Annaberg 245.  
 — II, Dزيد 175.  
 — Max, II, Mittenwalde 47.  
 Wagner, Erich, Schönhausen 265.  
 — II, Schulzenbruch 197.  
 Wągrowiecki, Thaddäus v., Rzeczycza 251.  
 Waehner, Max, Trombinck 143.  
 Wahrmann, Wilhelm, II, Bialokosch 7.  
 Walczak, Josef, Annapol 31.  
 — II, Bagdad 259.  
 — Joseph, I, Domachowo 21.  
 — Michael, Sokolnik 253.  
 Waldhelm, Albert, II, Schönfeld 113.  
 Walendowski, Walentin, I, Koschmin 45.  
 Waligóra, Franz, I, Strelno 253.  
 Walkiewicz, Anton, Zerkow 37.  
 Walkowiak, Johann, Gorsko 13.  
 Wallis, Karl, II, Bartelsee 173.  
 Wallmann, Richard, Beyersdorf 79.  
 — Carl, Brunow 93.  
 — Erich, I, Tannenrode 131.  
 Wallner, Karl, Kaisersdorf 259.  
 Walter, Witalis, Dzieciarki 199.  
 — Alex., II, Woydahl 219.  
 — Franz, I, Ruschkowo 153.  
 Wannke, Paul, Renkawtschin 233.  
 Warda, Johann, Gloway 291.  
 — August, II, Zieliniec 165.  
 Wardzinski, Johann, Wudsinek 187.  
 Waring, Friedr., Janowitz 293.  
 Warnecke, Gottfried, Lubosch 9.  
 — Gottfried, II, Niemierschewo 9.  
 Warneke, Max, Stieglitz 193.  
 Wartenberg, Felix, Kamieniec 229.  
 Wasick, Michael, Kursdorf 17.  
 Weber'sche Eheleute, Hermsdorf 159.  
 Weckwerth, Auguste, Follstein 195.  
 — Peter, Neubuden 221.  
 Wedemeyer, Justus von, Grünchen 61.  
 — Justus von, Woynitz 135.  
 Wedow, Paul, I, Neuhof 53.  
 Wege, Kurt, Follstein 195.  
 — Paul, Hammermühle 239.  
 — Eduard, Runau 191.  
 — Rudolf, Zerkwitz 39.  
 Wegener, Julius, Bärsdorf 113.  
 — Fr., II, Czeschewo 279.  
 — Julius, Schlemsdorf 117.  
 Wegenko, II, Pomarzony 201.  
 Wegner, Franz, Strelno 253.  
 Wegwerth, Ernst, Meseritz 71.  
 Wehmer, Herm., I, Goreczki 47.  
 Weidemann, Rich., Mittelwalde 293.  
 Weimann, Linus, Kutschkau 71.  
 Weinert, Franz, Monkowarsk 179.  
 Weise, Kurt, Wola 299.  
 Weiss, Ernst, Eichenhöhe 45.  
 Weiß, Franz, Haltenau 177.  
 — Emil, Penchowo 215.  
 — Adolf, Trockau 235.  
 Weisse, Moritz, I, Golejewko 113.  
 Weisskopf, Ernst, Schroda 155.  
 Weitekamp, Frau, Popowo podlesne 201.  
 Welke, H., Helmstorf 239.  
 — O., Adl.-Schönberg 183.  
 Wellmeier, Louis, Rabowice 103.  
 Wellmeier, Dietrich, Leiperode 133.  
 Wellnitz, Friedrich, Gr.-Rybnio 199.  
 Welniak, Johann, Zielin 235.  
 Welnitz, Johann, Friedrichsruh 199.  
 Weltgeistl. Seminar in Posen, Bielawy 27.  
 Wendland, Otto, Dembe 189.  
 — II, Kemblowo 165.



- Wendler, Herm., I, Johannisthal 265.  
Wendorff, Friedr., Kl.-Rybno 201.  
— Eduard von, Mühlburg 201.  
— Herbert, Zechau, 203.  
Wendt, II, Flottwell 257.  
— II, Ludwigsfelde 179.  
Wenski, II, Georgenburg 227.  
Wentzel, Ernst von, Belencin 11.  
Werk, Konrad, II, Hellefeld 59.  
Wernicke, Ferd., Wernickeshof 87.  
Węsierski, Seweryn von, Steinfeld 233.  
Węsierski-Kwilecki, Zbigniew Graf, Wróblewo 125, 127.  
Wesolek, Stanislaus, Skarboszewo 167.  
Wessel, Gerhard, I, Goranin 271.  
— Moritz, I, Radomicze 271.  
— Marie, Schwichotschin 73.  
Westerath, Heincr., Pirschütz 95.  
Westhus, II, Schweinert 161.  
Weychan, II, Arcngowo 269.  
Wężyk, Joseph von, Rogaszyce 129.  
— Frau Jadwiga von, Skotniki 253.  
Wice, B., Brodowo 147.  
— Feliks, Dzierznica 147.  
Wicher, II, Roschnowo 85.  
Wichlinski, Wladimir von, Helenowo 209.  
— Wladimir von, Radlowek 215.  
— Lucyan von, Tuczno 217.  
Wichtowski, Górka duchowna 133.  
Wiczynski, Erich, Gnuschin 119.  
Wieczorek, Franz, Schelejewo 297.  
— Johann, Schelejewo 297.  
— Valentin, Schelejewo 297.  
Wiedemann, Gust., Althof 173.  
Wiedenhöft, Albert, Dzdno 175.  
Wieder, Karl, Treuenfelde 87.  
Wiegand, Karl, Hohenfelde 177.  
— Karl, Trzask, 217.  
Wielich, Adalbert, Schadlowitz 215.  
Wielicki, Anton, Czerleinko 147.  
Wienecke, Paul, Wieneck 299.  
Wienskowski, Clara v., Mierzwin 213.  
Wierzbicki, von, Kletzko 201.  
Wierzchowiecki, Vinzent, I, Geistl.-Biechowo 163.  
Wiese, Emil, Exin 237.  
— Ludwig, Exin 237.  
— Eduard, II, Schokken 285.  
Wiesner, Julius, II, Koninko 139.  
— Bruno, Sniaty 135.  
Wietzer, Aug., I, Witaschütz 37.  
— Wilh., II, Witaschütz-Slupia 37.  
Wiewiorowski, II, Miloslaw 165.  
Wikarski, Andreas, Zernik 255.  
Wilamowitz-Möllendorff, Fritz, Frhr. von, Kobelnik 247.  
Wilhelm, Georg, Guthheim 229.  
— Ernst, Großherzog von Sachsen-Weimar-Eisenach, Choryn 49.  
— Ernst, Großherzog von Sachsen-Weimar-Eisenach, Racot 53.  
— II., Kaiser, Groß-Gottschütz 165.  
— II., Kaiser, Marthasfelde 151.  
— II., Kaiser, Zollernhagen 39.  
Wilke, Julius, I, Boguslaw 33.  
— Julius, Neudorf 159.  
— Julius, Platau 153.  
— Julius, I, Radlin 33.  
— Erich, Samter 125.  
— Carl, Zerniki 299.  
Wilkoński, Czeslaw von, Graboszewo 163.  
Willich, Frau Gertrud von, Altgörtzig 7.  
— Frau Gertrud von, Gorzyn 7.  
— Frau Gertrud von, Neu-Görtzig 7.  
Windisch, Rich. von, Schierzig 73.  
Windmeier, R., Raschwege 5.  
Winke, Behle 187.  
Winkel, Hermann, II, Bobelwitz 67.  
Winter, Theodor, Bergfeld 173.  
Winterfeld, D. von, Przependowo 85.  
Wisniewski, II, Neudorf-lednagora 275.  
Wißmann, Frau von, Marienberg 109.  
— H., II, Tarnowo 253.  
Wis, Adalbert, Gotzyce 291.  
Witecki, M., II, Retkowo 237.  
— Cieslaw, II, Zadory 51.  
Witt, Hellmut, Follstein 195.  
Witthen, Alexander, Dormowo 67.  
— Benno, Georgsdorf 69.  
— Franz, Helowski 69.  
— Albert, Kulkau 69.  
— Benno, I, Obergörtzig 73.  
— 'sche Erben, Seemühle 73.  
— Thaddeus, II, Seemühle 73.  
Witte, Otto, Obra-Mühle 159.  
— Max, Parlin, Dorf 231.  
Wittich, Oskar, I, Konary 281.  
Wittmann, Eugen, Radlowo 233.  
Wittschoreck, II, Eberspark 261.  
Wittstock, Frau Amanda, Kalau 69.  
Witzleben, Frau Elisabeth von, Witzleben 269.  
— Erik von, Witzleben 269.  
Wiwiorowski, Kas., II, Iwno 149.  
Wize, Feliks, Borzejewo 147.  
— Filip, I, Jezewo 23.  
— I, Köbnitz 13.  
— Czeslaw, Kuchary 93.  
— Bronisl., I, Maniewo I 85.  
Wlazlo, Groß-Strzelce 23.  
Wnuk, I, Gleszczonek 259.  
— Michael, I, Orle 267.  
— I, Strzelewo 185.  
Wojahn, Hermann, Sarbka 285.  
Wojciechowski, St., Parlin Dorf 231.  
— Stanisl., Parlinek Kolonie 233.  
Wojczynski, Stanislaus, Marktstädt 281.  
Wojtkowski, Adam, Bruzcow 43.  
Wojtowska, Frau Celine, Bobrownik 127.  
— Celine, Kolebki 129.  
Wolde, Carl, II, Hinzendorf 17.  
Wolff, Eugen, Blütenau 227.  
— Adolf, I, Eichenhagen 79.  
— Wilh., I, Mittel-, Alt- und Neu-Driebitz 19.  
Wolff-Gorki, Eugen, Gorki 247.  
Wölle, August, I, Wahlstadt 185.  
— Erich, II, Wahlstadt 185.  
Wolski, Stanislaus, Jakschitz 209.  
Wolszlegier, Waclaw von, Klein-Laskownica 281.  
Woltmann, Leonhard, Kamnitz 281.  
Worsztynowica, Stan., II, Przygodzice 5.  
Wotschke, Rudolf, Meseritz 71.  
Wraase, Neuhof I 181.  
Wrana, Josef, II, Slabencin b. H. 217.  
Wroblewski, Anton, II, Wroneczyn 105.  
Wrzcsiński, II, Birkenhain 227.  
Wucow, Konstantin II, Bobrownik 127.  
Wundsch, Martin, II, Bielawy 237.  
— Martin II, Hansdorf 239.  
Wunschik, Franz, Olszowa III 41.  
Wurbm, Kurt von, II, Hundeshagen 119.  
Würtz, Arthur, Eichthal 207.  
— Herm., Kaisersthal 247.  
— Wilh., Kaisersthal 247.  
— Wilh., Ostburg 213.  
— Robert, Schöngrund 217.  
— Wilhelm, Schöngrund 217.  
Wyborski, Stanislaus, Parchanie 215.  
Wyczyński, Sobotka 97.  
Wypiewski, Adalb., Schadlowitz 215.  
Wypyjewski, Franz, Pietzki 251.  
Wysogórska, Kazimira, I, Rydlewo 295.  
Xadryck, K., I, Gabryelin 181.  
Zabinski, II, Smuschewo 287.  
Zablocki, Mieczyslaw von, Dobska 245.  
— Josef von, Golejewo 247.  
— Mathias, Kgl.-Grochowiska 291.  
— von, II, Slomezyce 167.  
Zaborowska, Elisabeth von, Jabkowo 279.  
Zahn, Joachim, II, Grätz 29.  
— Joachim, II, Zdroy 31.  
Zajackowski, M., Boruschin 79.  
Zajakalla, Theodor, Lutschin 179.  
Zakowski, Boleslaus von, II, Gultowy 149.  
— Frau Jozefa von, Kościeszki 249.  
— Franz, Trzeciewnica 267.  
Zakrzewski, Hypolit von, Czachory 89.  
— Witold von, Linowice 229.  
— Dr. Zygmunt von, Mirosławice 251.  
— Witold von, Mlecze 231.  
— Januarius von, Osiek 53.  
— Hipolit von, II, Przygodzice 5.  
— H. von, II, Przygodzice 91.  
— Stanislaus, II, Wiktorowo 149.  
Zalewski, Ludwig, Gulcz 195.  
Zamojska, Gräfin von, Trzebaw 111.  
Zamoyska, Hedwig, Frau verw. Gräfin, Babin 145.  
— Wladislaus, Graf, Bieganowo 147.  
— Hedwig, Gräfin, Gondek 139.  
— Wladyslaw, Graf, Kurnik 139.  
— Hedwig, Frau Gräfin, Zrenica 157.  
Zaske, Gustav, II, Dombrowka 105.  
Zawodzinski, II, Szczytniki, Adl., 271.  
Zbierski, Stanislaw, Jadviszka 129.  
Zehe, Paul, Semmrizt 161.  
Zeidler, II, Komsdorf 293.  
Zelewski, Miecyslaus von, II, Bolechewo 97.  
Zerbe, Gregor, Poppe 159.  
— August, Stalun 73.  
Zerbst, Otto, Sarbka 235.  
Zeroński, Michael von, Grodziszczko 119.  
Zgolinski, Matthias, Borzykowo 163.  
Ziboll, Karl, Lenker Hauland 31.  
Ziebold, Johann, Wola-lagiewnik 203.  
Zieck, Gustav, Runau 191.  
Ziedrich, Wilhelm, Jazyniec 13.  
Ziegler, Kurt, I, Buchwald 43.  
Ziegler, Adolf, Ober-Pritschen 19.  
Ziehlberg, Georg von, Steinholz 183.  
Zieleskiwicz, Ludwig, Dombrowo 163.  
Zielinski, II, Alt-Guhle 111.  
— Stefan, Buschkowo 173.  
— Felix, Lubin 229.

- Zielinski, Piotr, Sarbinowo 295.  
— Nikodem, Sobiesierne 217.  
— Klemens, II, Zbrudzewo 145.  
Zielke, Eduard, Karlshof 119.  
— Gottlieb, Wiensowno 185.  
Ziętack, Josef, Lutschmin 179.  
— Theophil, Lutschmin 179.  
Zietak, Franz, I, Dziunin 257.  
— Franz, Salno 183.  
— Adolf, Wilsche 185.  
— Franz, I, Zdroje 257.  
Zieten, Leopold, Graf, Otschkowitz 25.  
— Helene, Frau Gräfin, Platschkowo 115.  
— Helene, Gräfin von, Smolitz 27.  
— Leopold, Graf von, II, Smolitz 27.  
Zimmermann, Curt von, II, Grätz 29.  
— Wilhelm, I, Großdorf 29.  
— Julius, Lemnitz 191.  
— Rudolf, Peterawe 123.  
— Curt von, Zdry 31.  
Ziołcki, Wladimir Rajmund, Wengierski 157.  
Zipper, Josef, I, Danischin 3.  
Zipser, II, Przependowo 85.  
Zmidzinski, Stanislaus von, Seefeld 85.  
— Paul, Wlokno 87.  
Znajewski, X., Wilhelmstreu 225.  
Znanięcki, Adam von, Lonkocin 211.  
Zobel, Johann, Kgl.-Grochowiska 291.  
— Friedrich, II, Kierschkowo 293.  
— Ferdinand, Königsbrunn 249.  
Zoltowski, Johann von, Alt-Białecz 131.  
Żółtowski, Marcell von, Brzesnica 137.  
— Heinrich von, Gluchomo 51.  
— Marcell von, Godurowo 23.  
— Adam, Graf, Jaktorowo 221.  
— Adam von, Graf, Jarogniewice 51.  
— von, Graf, Kadzewo 139.  
— Johann von, Klein-Lenki 133.  
— Andreas von, Krajewitz 25.  
— 'sche Erben, Stanislaus von, Graf, Malachowo-złychmiesce 273.  
— Johann von, Mierzejewo 63.  
— Graf, Morka 141.  
— Edmund von, Myszkowa 121.  
— Sigismund von, Nekla 151.  
— Leo von, Graf, Niechanowo 275.  
— Andreas von, Pópowko 85.  
— Edmund von, II, Pópowko 85.  
— Konstantin von, Slupy 241.  
— Konstantin von, Urbanowo 31.  
— Stanislaus von, Wargowo 87.  
— Leon von, Graf, Witkowo 277.  
Żółtowski-Czacz, Johann v., Drzewce 21.  
— Czacz, Johann von, Drzewce 23.  
Żółtowsky, Johann von, Gromblewo 29.  
Zörner, II, Seebrück 53.  
Zuckerfabrik Kujawien, Amsee 205.  
— Gnesen, von Grabski, Jescheck & Co., Balcerkowo, 197.  
— Fraustadt A.-G., Fraustadt 17.  
— Union, Pakosch 231.  
— Nakel A.-G., Rudtke Mühle 263.  
Zühlke, Ferdinand, Buk 27.  
Zuehlsdorff, Emma, Salesche 241.  
Zürcher, Max, Chalin 7.  
Zürn, Alfred, Ober-Pritschen 19.  
Zwierzycy, Sylw., II, Biale-Piatkowo 165.  
— II, Topola 205.  
Zwolinski, von, II, Glesno 259.  
— II, Grenschin 279.  
Zychlinski, Joseph von, Gorazdowo 163.  
— II, von, Gorzewo 279.  
Żychlińska, Philippine von, Lagowitz 71.  
Zychlinski, Ernst von, Oscht 159.  
— Kasimir von, Twardow 37.  
— Josef von, Usarzewo 103.  
— Kasimir von, Wyszki 37.  
Życki, Franz, Mielenin 41.  
Zywert, Peter, Kgl.-Wierzhuacin 185.  
— Johann, Wiesenheim 203.

## Deutsches Verkehrsinstitut für Grundbesitz und Hypotheken

Potsdamer StraÙe 112 ♦ **Otte & Volquardsen, Berlin W. 35** ♦ Potsdamer StraÙe 112

Telegr.-Adresse: Otte & Volquardsen, Berlin 35 ❖ **Eingetr. Firma** ❖ Bank-Konto: Deutsche Bank, Berlin  
Telephon-Amt Lützow 163 **Depositen-Kasse P**



### Rein landwirtschaftliches Vermittlungsinstitut



Empfiehlt sich:

**I.** Zum Verkauf von Rittergütern und Gütern jeder Größe zu kulanten Bedingungen. **Allerdiskreteste und sorgfältige Bearbeitung wird garantiert. Langjährige Erfahrung im Güterhandel! SachgemäÙe Erledigung unter Mitwirkung erfahrener landwirtschaftl. Sachverständiger. Solvente Käufer für Güter aller Größen stets vorhanden. Die Herren Verkäufer werden um gefl. Benachrichtigung gebeten, worauf eventuell sofort Besichtigung erfolgt.**

**II.** Ernsthaften Selbstkäufern zum kostenlosen Nachweis und sachgemäÙen Vermittlung bei Ankauf von Gütern. **Es sind stets mehrere Hundert preiswerte Güter jeder Größe und Preislage vorhanden.**

**III.** Bei Regulierung von Gutshypotheken zur Beschaffung I. und II. Hypotheken zu mäÙigem Zinsfuß eventuell auch mit Amortisation.  
**Kulante Bedingungen! \* Keine Vorschüsse!**

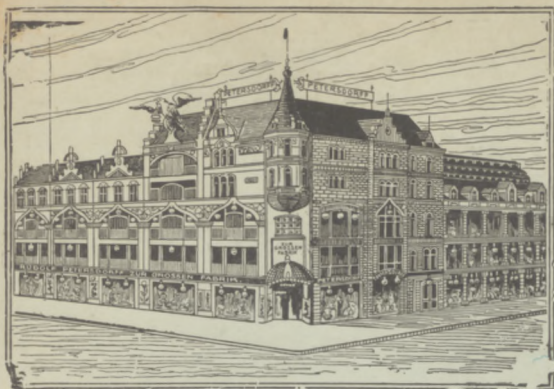

Stammhaus Posen  
Gegründet 1891



Zweigniederlassung Königsberg i. Pr.  
Wird Frühjahr 1913 um das Doppelte vergrößert

Herren- und  
Knaben-  
Konfektion

Damen- und  
Mädchen-  
Konfektion

Herren-  
Artikel

Schuhwaren



Neugründung Breslau  
Bauanfang März 1913 ❖ Teileröffnung 1914

Uniformen und  
Amtstrachten

Jagd- und Sport-  
Bekleidung

Felzwaren  
jeder Art

Anfertigung  
in eigener Groß-  
Kürschnerei

Spezialität: Livree- und Automobil-Bekleidung



Verlangen Sie meinen Haupt-Katalog und meinen Spezial-Livree-Katalog!  
❖ Letzterer mit 228 eingeklebten Stoffmustern und 165 Abbildungen ❖



Rudolf Petersdorff

POSEN UND KÖNIGSBERG 1/PR.

Größte Bekleidungs-Special-Häuser  
des gesamten östlichen Deutschlands.

# OSWALD KRAFT

Büro für  
landw. Rechnungswesen  
Berlin-Lichterfelde.

## Abteilung für Buchführungswesen.

Übernahme der Buchführungs-Ausführung mit sachgemäßer Inventuraufnahme und Kontrolle der Buchführungsunterlagen.

Anfertigung von Statistiken. Revisionen von Buchführungen jeder Art. Bilanzaufstellungen.



**Garantie** { für rechtzeitige Ablieferung des Jahresabschlusses.  
für baldigste Rücksendung der erhaltenen Unterlagen.

## Abteilung für Steuerwesen.

Berechnung aller steuerpflichtigen Beträge und Aufstellung der Steuererklärungen.

Vertretung im Berufungs- und Beschwerdeverfahren.

Ist bei Übernahme der Buchführung mit einbegriffen.

## Abteilung für Betriebskontrolle u. Organisation.

Wirtschaftliche Beratung. — Wirtschafts-Oberleitung. — Gesamtkontrolle verpachteter Güterkomplexe. — Gutsübergaben. — Taxen.

Beschaffung von Betriebskapital mit Amortisation.

---

Vertreter stehen kostenlos und ohne jede  
Verbindlichkeit zur Verfügung.

## Bezugsquellenverzeichnis.

### **Ackergeräte** s. a. Landw. Maschinen u. Pflüge.

Glogowski & Sohn, G. m. b. H., Hohensalza; s. Inserat.

Wilhelm Löhnert, Posen; s. Inserat.

Rudolf Sack, Leipzig-Plagwitz; s. Inserat.

Ed. Schwartz & Sohn, G. m. b. H., Pflugfabrik bei Berlinchen, Nm.; s. Inserat.

### **Adreßbücher** s. a. Güteradreßbücher.

Reichenbachsche Verlagsbuchhandlung Hans Wehner, Leipzig, Frommannstr. 5; s. Inserat.

### **Ammoniak, schwefelsaures.**

Landw. Bureau für Stickstoffdünger, Posen-Jersitz; s. Inserat.

### **Ansiedelung** s. a. Parzellierung.

Landbank, A.-G., Berlin; s. Inserat.

Magdeburger Güterbank, e. G. m. b. H., Magdeburg; s. Inserat.

### **Anthrazit.**

Hedwigshütte, A.-G., Berlin; s. Inserat.

### **Apparatebauanstalt.**

Hermann Rentel, Posen; s. Inserat.

### **Arato-Stalleinrichtungen.**

Aratowerk, Breslau-Kl.-Tschansch; s. Inserat.

### **Architekturentwürfe.**

Architekt Otto Walter, Berlin; s. Inserat.

### **Asphaltfabriken und -arbeiten.**

Hugo Benade, Schneidemühl; s. Inserat.

Paul Fürstenau, Posen; s. Inserat.

Graudenz Dachpappenfabrik, Graudenz; s. Inserat.

### **Augengläser (Automobilschutzbrillen).**

K. Greyer & Co., Posen; s. Inserat.

### **Automobilbekleidung.**

Rudolf Petersdorff, Posen; s. Inserat.

### **Badeanlagen und -einrichtungen.**

A. Hensel, Bromberg; s. Inserat.

Hermann Rentel, Posen; s. Inserat.

### **Bakteriologische Untersuchungen.**

Bakteriolog. Institut der Landwirtschaftskammer in Danzig; s. Inserat.

### **Bandsägen.**

Blumwe & Sohn, Bromberg; s. Inserat.

### **Banken.**

Norddeutsche Creditanstalt, Posen; s. Inserat.

Landbank, A.-G., Berlin; s. Inserat.

### **Bankgeschäfte** s. a. Hypotheken.

Emil Salomon, Danzig; s. Inserat.

M. Stadthagen, Bromberg; s. Inserat.

### **Baumentwürfe.**

Architekt Otto Walter, Berlin; s. Inserat.

### **Baumaterialien.**

August Appelt, Bromberg; s. Inserat.

Graudenz Dachpappenfabrik, Graudenz; s. Inserat.

Albert Lentz, Stettin; s. Inserat.

Seefeldt & Ottow, Stolp i. P.; s. Inserat.

### **Baumschulen.**

Peuckert & Reifegerste, Posen; s. Inserat.

Jul. Roß, Bromberg; s. Inserat.

### **Bauten, landwirtschaftliche.**

Robert Beger, G. m. b. H., Hamburg; s. Inserat.

Ernst Hildebrandt, A.-G., Maldeuten; s. Inserat.

### **Bedachungsgeschäfte** s. a. Dach.

August Appelt, Bromberg; s. Inserat.

Hugo Benade, Schneidemühl; s. Inserat.

Graudenz Dachpappenfabrik, Graudenz; s. Inserat.

Dachpappenfabrik Lindenberg, G. m. b. H., Posen; s. Inserat.

J. Pietschmann, Bromberg; s. Inserat.

### **Beerdigungsinstitut.**

Max Baum, Posen; s. Inserat.

### **Beleihung von Grundstücken, Gütern usw., s. u.**

Hypotheken.

### **Beleuchtungskörper.**

Adolf Barnaß, Bromberg; s. Inserat.

K. Gaertig & Co., Posen; s. Inserat.

A. Hensel, Bromberg; s. Inserat.

### **Bindegarne, Ernteseile usw.**

Max Müller, Posen; s. Inserat.

**Blechdächer.**

Siegener Akt.-Ges., Geisweid; s. Inserat.

**Blitzableiter- und Blitzschutzanlagen.**

Adolf Barnaß, Bromberg und Graudenz; s. Inserat.  
Carl Schmidt, Posen; s. Inserat.  
Helmuth Teske, Stettin; s. Inserat.  
Josef Thiel, Breslau; s. Inserat.

**Blumenbinderei und -versand.**

Jul. Roß, Bromberg; s. Inserat.  
C. A. Schmidtke, Posen; s. Inserat.

**Bodenkulturgeräte.**

Wilh. Löhnert, Posen; s. Inserat.  
Ph. Mayfarth & Co., Posen; s. Inserat.  
Rudolf Sack, Leipzig-Plagwitz; s. Inserat.  
Ed. Schwartz & Sohn, Pflugfabrik b. Berlinchen,  
Nm.; s. Inserat.

**Brennereieinrichtungen.**

H. Eisenach, Cüstrin-N.; s. Inserat.  
Hermann Rentel, Posen; s. Inserat.

**Brennholz-Spaltmaschinen.**

Blumwe & Sohn, Bromberg; s. Inserat.

**Briefpapiere.**

D. Goldberg, Posen; s. Inserat.

**Briketts.**

Hedwigshütte, A.-G., Berlin; s. Inserat.  
Oberschles. Kohlenvertrieb Fritz Werner, Posen;  
s. Inserat.

**Brückenbau.**

Siegener Akt.-Ges., Geisweid; s. Inserat.

**Brunnenbau und -bohrung.**

Aug. Dietrich, Bromberg; s. Inserat.  
J. Kopczyński & Co., Posen; s. Inserat.  
Rich. Wackernagel, Zabikowo; s. Inserat.

**Bücher.**

Reichenbachsche Verlagsbuchhandlung Hans Wehner,  
Leipzig, Frommannstr. 5; s. Inserat.

**Bücher für landwirtschaftliche Buchführung.**

D. Goldberg, Posen; s. Inserat.

**Buchführung, Kontor für landwirtschaftliche.**

Oswald Kraft, Berlin-Lichterfelde; s. Inserat.  
R. Marczinowski, Hohensalza; s. Inserat.

**Bureauartikel und -möbel.**

D. Goldberg, Posen; s. Inserat.

**Chilisalpeter.**

Delegation der vereinigten Salpeterproduzenten,  
Berlin-Charlottenburg; s. Inserat.

**Creditinstitute.**

Deutsche Mittelstandskasse zu Posen, G. m. b. H.;  
s. Inserat.  
Norddeutsche Creditanstalt, Posen; s. Inserat.  
M. Stadthagen, Bromberg; s. Inserat.

Dächer s. u. Blech- und Pappdächer.

**Dachfalzziegel.**

Max Falck & Co., Graudenz; s. Inserat.  
Seefeldt & Ottow, Stolp i. P.; s. Inserat.

**Dachmaterialien.**

Hugo Benade, Schneidemühl; s. Inserat.  
Max Falck & Co., Graudenz; s. Inserat.  
Paul Fürstenau, Posen; s. Inserat.  
Graudenzer Dachpappenfabrik, Graudenz; s. Inserat.  
J. Pietschmann, Bromberg; s. Inserat.  
Seefeldt & Ottow, Stolp i. P.; s. Inserat.

**Dachpappenfabriken.**

Hugo Benade, Schneidemühl; s. Inserat.  
Paul Fürstenau, Posen; s. Inserat.  
Graudenzer Dachpappenfabrik, Graudenz; s. Inserat.  
Dachpappenfabrik Lindenberg, G. m. b. H., Posen;  
s. Inserat.  
J. Pietschmann, Bromberg; s. Inserat.  
Seefeldt & Ottow, Stolp i. P.; s. Inserat.

**Dampfdreschmaschinen und -dreschsätze.**

A.-G. vorm. Th. Flöther, Gassen; s. Inserat.  
L. Baumann, A.-G., Lübz; s. Inserat.  
C. A. Klinger, Altstadt-Stolpen i. S.; s. Inserat.  
Heinrich Lanz, Breslau; s. Inserat.  
Ph. Mayfarth & Co., Posen; s. Inserat.

**Dampfkessel;**

Bergedorfer Eisenwerk, A.-G., Berlin; s. Inserat.  
H. Eisenach, Cüstrin-N.; s. Inserat.

**Dampfkesseleinmauerungen.**

Helmuth Teske, Stettin; s. Inserat.  
Josef Thiel, Breslau; s. Inserat.

**Dampfmaschinen.**

Bergedorfer Eisenwerk, A.-G., Berlin; s. Inserat.  
Glogowski & Sohn, G. m. b. H., Hohensalza; s. Inserat.

**Dampf- und Elektroflüge.**

Argenauer Maschinenbauanstalt vorm. O. Schwarz,  
G. m. b. H., Argenau; s. Inserat.  
Rud. Sack, Leipzig-Plagwitz; s. Inserat.  
Maschinenfabrik H. Sellentin & Co., Posen; s. Inserat.

**Dampfpflug-Kulturarbeiten.**

Maschinenfabrik H. Sellentin & Co., Posen; s. Inserat.

**Dampfpflugseile.**

C. Mühlstephan sen., Magdeburg; s. Inserat.

**Decken und Gurten.**

Max Müller, Posen; s. Inserat.  
Bernhard Sagatz, Aschersleben; s. Inserat.

**Desinfektionsmittel zur Tierpflege.**

Bakt. Institut Dr. Kirstein, Berlin SW 48; s. Inserat.

**Dezimal- und Fuhrwerkswagen.**

C. Herrmann, Breslau XI; s. Inserat.

**Drahtgeflechte, Drahtwaren und Drahtzäune.**

Carl Graeser, Breslau-Kl.-Tschansch; s. Inserat.  
Lerm & Ludewig, Berlin-Tempelhof; s. Inserat.  
Gebr. Ziegler, Nakel-Netze; s. Inserat.

- Drehbänke zur Bearbeitung von Radnaben.**  
Blumwe & Sohn, Bromberg; s. Inserat.
- Drainagen, Melorationen, Moorkulturen.**  
H. Bensemänn, Posen; s. Inserat.  
H. Winkelmann, Ostrowo; s. Inserat.
- Drainröhren.**  
Albert Lentz, Stettin; s. Inserat.  
Vereinigte Drainröhrenfabriken für die Provinz Posen, G. m. b. H.; s. Inserat.
- Dreschmaschinen, Dreschsätze und Selbsteinleger s. a. Dampf- u. Motor-.**  
A.-G. vorm. Th. Flöther, Gassen; s. Inserat.  
L. Baumann, A.-G., Lübz; s. Inserat.  
Glogowski & Sohn, G. m. b. H., Hohensalza; s. Inserat.  
C. A. Klinger, Altstadt-Stolpen i. Sa.; s. Inserat.  
Heinrich Lanz, Breslau; s. Inserat.  
Ph. Mayfarth & Co., Posen; s. Inserat.
- Drillmaschinen.**  
Akt.-Ges. vorm. Th. Flöther, Gassen; s. Inserat.  
Ph. Mayfarth & Co., Posen; s. Inserat.  
Rud. Sack, Leipzig-Plagwitz; s. Inserat.
- Drucksachen.**  
D. Goldberg, Posen; s. Inserat.
- Düngemittel.**  
Delegation der vereinigten Salpeterproduzenten, Berlin-Charlottenburg; s. Inserat.  
Landw. Bureau für Stickstoffdünger, Posen-Jersitz; s. Inserat.  
Loebel Lewin, Posen; s. Inserat.  
S. Sternberg, Breslau; s. Inserat.  
Thomasphosphatfabriken, G. m. b. H., Berlin; s. Inserat.  
Hermann Wreschinsky, Posen; s. Inserat.
- Eigenheim-Bau.**  
Eigenheim-Baugesellschaft, Posen; s. Inserat.
- Einkochapparate für Obst und Gemüse.**  
A. Hensel, Bromberg; s. Inserat.  
Franz Peschke, Posen; s. Inserat.
- Eis- und Kühlanlagen.**  
A. Hensel, Bromberg; s. Inserat.  
Franz Peschke, Posen; s. Inserat.
- Eisen- und Stahlwaren.**  
A. Hensel, Bromberg; s. Inserat.  
Franz Peschke, Posen; s. Inserat.
- Eisenkonstruktionen.**  
Siegener Akt.-Ges., Geisweid; s. Inserat.
- Elektrische Licht- und Kraftanlagen.**  
Adolf Barnaß, Bromberg und Graudenz; s. Inserat.  
K. Gaertig & Co., Posen; s. Inserat.
- Fabrikschornsteinbau.**  
Helmuth Teske, Stettin; s. Inserat.  
Joseph Thiel, Breslau; s. Inserat.
- Fahnenstangen.**  
Carl Schmidt, Posen; s. Inserat.
- Feldbahnen.**  
F. C. Glaser & R. Pflaum, G. m. b. H., Berlin SW; s. Inserat.  
Glässing & Schollwer, Berlin; s. Inserat.  
Smoschewer & Co., Breslau und Bromberg; s. Inserat.
- Feld-, Forst- und Industriebahnmaterial.**  
F. C. Glaser & R. Pflaum, G. m. b. H., Berlin; s. Inserat.  
Glässing & Schollwer, Berlin; s. Inserat.  
Smoschewer & Co., Breslau und Bromberg; s. Inserat.
- Feldscheunen.**  
Robert Beger, G. m. b. H., Hamburg; s. Inserat.  
Ernst Hildebrandt, A.-G., Maldeuten; s. Inserat.
- Festsäle für Hochzeiten usw.**  
Hôtel de Rome, Posen; s. Inserat.
- Feuerungsanlagen.**  
Helmuth Teske, Stettin; s. Inserat.  
Josef Thiel, Breslau; s. Inserat.
- Feuer- und Wasserstandsmelder.**  
Adolf Barnaß, Bromberg und Graudenz; s. Inserat.  
Carl Schmidt, Posen; s. Inserat.
- Feuerversicherung.**  
Posensche Provinzial-Feuersozietät, Posen; s. Inserat.
- Fischmehl.**  
Carl Steiner & Co, Hamburg; s. Inserat.
- Formulare, landwirtschaftliche.**  
D. Goldberg, Posen; s. Inserat.
- Forstpflanzen und -samen.**  
Conrad Appel, Darmstadt; s. Inserat.
- Forstvermessung, Waldbewertungen usw.**  
Forstabteilung der Landwirtschaftskammer für die Provinz Posen, Posen; s. Inserat.
- Fußbodenplatten.**  
Albert Lentz, Stettin; s. Inserat.  
Mosaikplattenfabrik, Dt.-Lissa; s. Inserat.
- Futterbeutel.**  
Bernhard Sagatz, Aschersleben; s. Inserat.
- Futterfischmehl.**  
Carl Steiner & Co., Hamburg; s. Inserat.
- Futtermittel.**  
Loebel Lewin, Posen; s. Inserat.  
Ostdeutsche Dampfhäckselwerke Gustav Dahmer, Danzig; s. Inserat.  
Carl Steiner & Co., Hamburg 1; s. Inserat.  
S. Sternberg, Breslau; s. Inserat.  
Hermann Wreschinski, Posen; s. Inserat.
- Gärbottiche.**  
H. Eisenach, Cüstrin-N.; s. Inserat.
- Garten- und Parkanlagen.**  
Peuckert & Reifegerste, Posen; s. Inserat.
- Gartenarchitekten.**  
Peuckert & Reifegerste, Posen; s. Inserat.

**Gärtnereibetrieb.**

Jul. Roß, Bromberg; s. Inserat.  
C. A. Schmidtke, Posen; s. Inserat.

**Gartengeräte und Gartenmöbel.**

A. Hensel, Bromberg; s. Inserat.  
Franz Peschke, Posen; s. Inserat.

**Gasanlagen.**

Hermann Seidler, Bromberg; s. Inserat.

**Getreidehandlung.**

Emil Salomon, Danzig; s. Inserat.  
Hermann Wreschinski, Posen; s. Inserat.

**Getreidesaaten.**

Bleeker-Kohlsaar, Gr.-Slupia (Bez. Posen); s. Inserat.  
Domäne Rokietnice (Kr. Posen-West); s. Inserat.  
F. v. Lekowsches Rentamt, Gluski (Bez. Posen); s. Inserat.  
Saatbauverein für die Provinz Posen, Posen; s. Inserat.  
Saatgutwirtschaft, Bronikowo; s. Inserat.  
Hermann Wreschinski, Posen; s. Inserat.

**Grassamen.**

Conrad Appel, Darmstadt; s. Inserat.  
Gustav Dahmer, Danzig; s. Inserat.

**Grundbesitz s. u. Güteragenturen.****Güteradreßbücher.**

W. G. Korn, Breslau. (Nur f. Prov. Schles.); s. Inserat.  
Reichenbach'sche Verlagsbuchhdlg. Hans Wehner,  
Leipzig, Frommannstr. 5; s. Inserat.

**Güteragenturen.**

Ar. Broich, Kiel; s. Inserat.  
Deutsche Grundstücks-Verkaufs-Gesellschaft m. b. H.,  
Berlin-Wilmersdorf; s. Inserat.  
Deutsches Verkehrsinstitut für Grundbesitz und  
Hypotheken Otte & Volquardsen, Berlin; s. Inserat.  
Emil Feige, Breslau; s. Inserat.  
Victor Hinz, Thorn; s. Inserat.  
Landbank, A.-G., Berlin; s. Inserat.  
Magdeburger Güterbank, Magdeburg; s. Inserat.  
Gustav Meinas, Danzig; s. Inserat.  
Ostdeutsche Güterverkaufs-Zentrale (C. v. Tarrach),  
Königsberg i. Pr.; s. Inserat.  
Ostdeutsche Güter-Zentrale (S. Popa), Bromberg; s. Inserat.  
Max Sorgatz, Flatow (Westpr.); s. Inserat.  
Const. Wetzker, Bromberg; s. Inserat.

**Gutskarten.**

Hennig & Grasmück, Kartograph.-Lithogr. Anstalt  
Leipzig-R., Josephinenstr. 37.

**Hacken.**

J. A. Otte, Trebnitz; s. Inserat.

**Häcksel.**

Ostdeutsche Dampfhäckselwerke Gustav Dahmer,  
Danzig; s. Inserat.

**Häckselmaschinen.**

Paul Behrens, Magdeburg; s. Inserat.

**Haus- und Küchengeräte.**

A. Hensel, Bromberg; s. Inserat.  
Franz Peschke, Posen; s. Inserat.

**Heiz- und Kochapparate.**

A. Hensel, Bromberg; s. Inserat.  
Franz Peschke, Posen; s. Inserat.

**Herrenhäuser und Schlösser.**

Architekt Otto Walter, Berlin W.

**Hobelmaschinen.**

Blumwe & Sohn, Bromberg; s. Inserat.

**Hochfahrt- und Hofscheunen.**

Robert Beger, G. m. b. H., Hamburg; s. Inserat.

**Holzbearbeitungsmaschinen.**

Blumwe & Sohn, Bromberg; s. Inserat.

**Hôtels.**

Hôtel de Rome, Posen; s. Inserat.

**Hypotheken und Finanzierungen.**

Ar. Broich, Kiel; s. Inserat.  
Deutsche Mittelstandskasse zu Posen, G. m. b. H.;  
s. Inserat.  
Deutsches Verkehrsinstitut für Grundbesitz und  
Hypotheken Otte & Volquardsen, Berlin; s. Inserat.

Victor Hinz, Thorn; s. Inserat.

Landbank, A.-G., Berlin; s. Inserat.

Magdeburger Güterbank, Magdeburg; s. Inserat.

Gustav Meinas, Danzig; s. Inserat.

Norddeutsche Creditanstalt, Posen; s. Inserat.

Ostdeutsche Güterverkaufs-Zentrale (C. v. Tarrach),

Königsberg i. Pr.; s. Inserat.

Ostdeutsche Güter-Zentrale (S. Popa), Bromberg; s.

Inserat.

Emil Salomon, Danzig; s. Inserat.

Max Sorgatz, Flatow (Westpr.); s. Inserat.

M. Stadthagen, Bromberg; s. Inserat.

Const. Wetzker, Bromberg; s. Inserat.

**Impfstoffe.**

Bakt. Institut Dr. Kirstein, Berlin SW 48; s. Inserat.

Bakt. Institut der Landwirtschaftskammer Danzig;  
s. Inserat.

Heinrich Wimmer, Berlin; s. Inserat.

**Innenarchitektur.**

Josef Sroczyński, Posen; s. Inserat.

**Ingenieurbureau.**

Hermann Barth, Bromberg; s. Inserat.

**Installationsbureau s. u. Elektr. Anlagen.****Jagd- und Sportbekleidung.**

Rudolf Petersdorff, Posen; s. Inserat.

**Jagdeinladungen, Tisch- und Menükarten.**

D. Goldberg, Posen; s. Inserat.

**Jalousien und Holzrouleaux.**

August Appelt, Bromberg; s. Inserat.



**Jauche-Heber-Pumpen.**

Alfred Heerde, Hundsfield-Breslau; s. Inserat.

**Kakao.**

Franz Keilhold, Leipzig, Hospitalstr. 14.

**Kälberpneumonie-Heilmittel.**

Bakt. Institut Dr. Kirstein, Berlin SW 48; s. Inserat.

**Kalender (Abreiß- und Taschenkalender).**

Reichenbach'sche Verlagsbuchhandlg. Hans Wehner, Leipzig, Frommannstr. 5; s. Inserat.

**Kalk (Dünge- und Baukalk).**

August Appelt, Bromberg; s. Inserat.  
Oberschles. Kohlenvertrieb Fritz Werner, Posen; s. Inserat.

**Karbolineum.**

Hermann Barth, Bromberg; s. Inserat.  
L. Eckart, Posen; s. Inserat.  
Albert Lentz, Stettin; s. Inserat.  
Seefeldt & Ottow, Königsberg; s. Inserat.

**Kartoffelan- und -verkauf.**

Gust. Dahmer, Danzig; s. Inserat.  
Emil Fabian, Bromberg; s. Inserat.  
Hermann Wreschinski, Posen; s. Inserat.

**Kartoffelerntemaschinen.**

Paul Behrens, Magdeburg; s. Inserat.  
Hermann Quegwer, Bunzlau (Schles.); s. Inserat.

**Kartoffelgraber.**

Ph. Mayfarth & Co., Posen; s. Inserat.

**Kartographische Anstalt.**

Hennig & Grasmück, Leipzig-R., Josephinenstr. 37.

**Kesselschmiede.**

Argenauer Maschinenbauanstalt vorm. O. Schwarz, G. m. b. H., Argenau; s. Inserat.

**Kipp-Pflüge.**

Maschinenfabrik H. Sellentin & Co., Posen; s. Inserat.

**Kleesamen.**

Conrad Appel, Darmstadt; s. Inserat.  
Gust. Dahmer, Danzig; s. Inserat

**Kohlen, Koks usw.**

Hedwigshütte A.-G., Berlin; s. Inserat.  
Oberschles. Kohlenvertrieb Fritz Werner, Posen; s. Inserat.

**Konfektion.**

Rudolf Petersdorff, Posen; s. Inserat.

**Kraftfutterhandlungen.**

Loebel Lewin, Posen; s. Inserat.  
Emil Salomon, Danzig; s. Inserat.  
S. Sternberg, Breslau; s. Inserat.

**Kreissägen für Brennholzkloben und Rundholz.**

Blumwe & Sohn, Bromberg; s. Inserat.

**Kücheneinrichtungen s. Haus- u. Küchengeräte.**

**Kühlanlagen für Molkereien.**

Bergedorfer Eisenwerk A.-G., Berlin; s. Inserat.

**Kunstmöbelfabrik (Antiquitäten).**

Josef Sroczyński, Posen; s. Inserat.

**Landhaus- und Villenbau.**

Eigenheim-Baugesellschaft, Posen; s. Inserat.  
Architekt Otto Walter, Berlin W.

**Landmesser.**

H. Bensemann, Posen; s. Inserat.  
Arthur Warmbier, Bromberg; s. Inserat.

**Landschaftsgärtnerei.**

Peuckert & Reifegerste, Posen; s. Inserat.

**Landwirtschaften (An- und Verkauf) s. u. Güter-agenturen.**

**Landwirtschaftliche Lehrmittel.**

Reichenbach'sche Verlagsbuchhandl. Hans Wehner, Leipzig, Frommannstr. 5; s. Inserat.

**Landwirtschaftliche Maschinen.**

Akt.-Ges. vorm. Th. Flöther, Gassen; s. Inserat.  
Argenauer Maschinenbauanstalt vorm. O. Schwarz, G. m. b. H., Argenau; s. Inserat.  
L. Baumann, A.-G., Lüz i. M.; s. Inserat.  
Paul Behrens, Magdeburg; s. Inserat.  
Glogowski & Sohn, G. m. b. H., Hohensalza; s. Inserat.  
C. A. Klinger, Altstadt-Stolpen i. S.; s. Inserat.  
Heinrich Lanz, Breslau; s. Inserat.  
Wilhelm Löhnert, Posen; s. Inserat.  
Maschinenfabrik H. Sellentin & Co., Posen; s. Inserat.  
Ph. Mayfarth & Co., Posen; s. Inserat.  
Hermann Quegwer, Bunzlau (Schles.); s. Inserat.  
Rud. Sack, Leipzig-Plagwitz; s. Inserat.  
Ed. Schwartz & Sohn, G. m. b. H., Pflugfabrik bei Berlinchen, Nm.; s. Inserat.

**Landwirtschaftliches Buchführungs- und Rechnungswesen.**

Oswald Kraft, Berlin-Lichterfelde; s. Inserat.  
R. Marczinowski, Hohensalza; s. Inserat.

**Lebensversicherung.**

Posensche Provinzial-Lebensversicherungsanstalt, Posen; s. Inserat.

**Liköre und Spirituosen.**

Carl Ribbeck, Posen; s. Inserat.

**Livreebekleidung.**

Rudolf Petersdorff, Posen; s. Inserat.

**Lokomobilen.**

Akt.-Ges. vorm. Th. Flöther, Gassen; s. Inserat.  
Glogowski & Sohn, G. m. b. H., Hohensalza; s. Inserat.  
Heinrich Lanz, Breslau; s. Inserat.

**Luxuswaren und Geschenkartikel.**

A. Hensel, Bromberg; s. Inserat.

**Mähmaschinen.**

Glogowski & Sohn, G. m. b. H., Hohensalza; s. Inserat.  
Ph. Mayfarth & Co., Posen; s. Inserat.

**Malzquetschen.**

H. Eisenach, Cüstrin-N.; s. Inserat.

**Maul- und Klauenseuche-Heilmittel.**

Bakteriolog. Institut Dr. Kirstein; Berlin SW 48;  
s. Inserat.

Bakteriolog. Institut der Landwirtschaftskammer  
Danzig; s. Inserat.

**Mäusevertilgung.**

Bakteriolog. Institut der Landwirtschaftskammer  
Danzig; s. Inserat.

**Medikamente gegen Tierkrankheiten.**

Bakteriol. Institut Dr. Kirstein, Berlin; s. Inserat.

Bakteriol. Institut der Landwirtschaftskammer  
Danzig; s. Inserat.

L. Eckart, Posen; s. Inserat.

Heinrich Wimmer, Berlin; s. Inserat.

**Medizinal-Drogen und -Chemikalien für die Veterinär-  
praxis.**

L. Eckart, Posen; s. Inserat.

**Milchuntersuchung.**

Bakteriolog. Institut der Landwirtschaftskammer  
Danzig; s. Inserat.

**Milchwirtschaftliche Bedarfsartikel.**

Paul Behrens, Magdeburg; s. Inserat.

Bergedorfer Eisenwerk, A.-G., Berlin; s. Inserat.

**Molkereianlagen.**

Bergedorfer Eisenwerk, A.-G., Berlin; s. Inserat.

**Molkerei-Kühlanlagen.**

Bergedorfer Eisenwerk, A.-G., Berlin; s. Inserat.

**Molkereimaschinen.**

Paul Behrens, Magdeburg; s. Inserat.

Bergedorfer Eisenwerk, A.-G., Berlin; s. Inserat.

**Moorkulturen (Begutachtung und Beratung).**

H. Bensemänn, Posen; s. Inserat.

Prov.-Moorkommission der Landwirtschaftskammer  
für die Provinz Posen, Posen; s. Inserat.

**Mosaikplatten.**

Mosaikplattenfabrik Dt.-Lissa; s. Inserat.

**Motordreschmaschinen und -dreschsätze.**

A.-G. vorm. Th. Flöther, Gassen; s. Inserat.

C. A. Klinger, Altstadt-Stolpen i. S.; s. Inserat.

Ph. Mayfarth & Co., Posen; s. Inserat.

**Motorwagen.**

C. A. Klinger, Altstadt-Stolpen i. S.; s. Inserat.

**Nut- und Spundmaschinen.**

Blumwe & Sohn, Bromberg; s. Inserat.

**Obstschränke.**

A. Hensel, Bromberg; s. Inserat.

J. A. Otte, Trebnitz; s. Inserat.

Franz Peschke, Posen; s. Inserat.

**Öfen und Herde.**

A. Hensel, Bromberg; s. Inserat.

Franz Peschke, Posen; s. Inserat.

**Ole und Fette.**

Hermann Barth, Bromberg; s. Inserat.

L. Eckart, Posen; s. Inserat.

Bruno Helle, Breslau; s. Inserat.

Klose & Co., Posen; s. Inserat.

Oberschles. Kohlenvertrieb Fritz Werner, Posen;  
s. Inserat.

**Optische Waren.**

K. Greger & Co., Posen; s. Inserat.

**Pappdächer, Holzzement- und Kiespappdächer.**

Hugo Benade, Schneidemühl; s. Inserat.

Paul Fürstenau, Posen; s. Inserat.

Dachpappenfabrik Lindenberg, G. m. b. H., Posen;  
s. Inserat.

Seefeldt & Ottow, Stolp i. P.; s. Inserat.

**Park- und Gartenanlagen.**

Peuckert & Reifegerste, Posen; s. Inserat.

**Parzellierung und Finanzierung von Gütern.**

Landbank, Berlin; s. Inserat.

Magdeburger Güterbank, Magdeburg; s. Inserat.

Max Sorgatz, Flatow (Westpr.); s. Inserat.

Const. Wetzker, Bromberg; s. Inserat.

**Pelzwaren.**

B. Schultz, Posen; s. Inserat.

**Pentosin-Lebertran-Emulsion.**

Lauenburgische Zucht- und Mastanstalt, G. m. b. H.,  
Schwarzenbeck i. Lbg.; s. Inserat.

**Pfannenbleche.**

Siegener Akt.-Ges., Geisweid; s. Inserat.

**Pflüge s. a. Landwirtsch. Maschinen.**

A.-G. vorm. Th. Flöther, Gassen; s. Inserat.

Glogowski & Sohn, G. m. b. H., Hohensalza; s. Inserat.

Ph. Mayfarth & Co., Posen; s. Inserat.

Rud. Sack, Leipzig-Plagwitz; s. Inserat.

Ed. Schwartz & Sohn, G. m. b. H., Pflugfabrik bei  
Berlinchen, Nm.; s. Inserat.

**Photographische Apparate und Zubehör.**

K. Greger & Co., Posen; s. Inserat.

**Pianos und Flügel.**

Bruno Sommerfeld, Bromberg; s. Inserat.

**Plan- und Zeltfabrik.**

Max Müller, Posen; s. Inserat.

Bernhard Sagatz, Aschersleben; s. Inserat.

**Pumpen und -anlagen.**

Aug. Dietrich, Bromberg; s. Inserat.

Alfred Heerde, Hundsfeld-Breslau; s. Inserat.

J. Kopczyński & Co., Posen; s. Inserat.

**Rattenvertilgung.**

Bakteriolog. Institut der Landwirtschaftskammer  
Danzig; s. Inserat.

**Raubtierfallen.**

E. Grell & Co., Haynau (Schles.); s. Inserat.

**Räudeheilmittel.**

Bakteriolog. Institut Dr. Kirstein, Berlin SW 48;  
s. Inserat.

**Rechen.**

Paul Behrens, Magdeburg; s. Inserat.  
J. A. Otte, Trebnitz; s. Inserat.

**Regenmesser.**

K. Greger & Co., Posen; s. Inserat.

**Rollschutzwände.**

August Appelt, Bromberg; s. Inserat.

**Rotlaufserum usw.**

Bakteriolog. Institut der Landwirtschaftskammer  
Danzig; s. Inserat.

**Saatgut.**

Bleeker-Kohlsaart, Gr.-Slupia (Bez. Posen); s. Inserat.  
Domäne Rokietnice (Kr. Posen-West); s. Inserat.  
F. v. Lekowsches Rentamt, Gluski (Bez. Posen);  
s. Inserat.  
Saatbauverein f. d. Provinz Posen, Posen; s. Inserat.  
Saatgut-Wirtschaft Bronikowo; s. Inserat.  
Hermann Wreschinski, Posen; s. Inserat.

**Säcke.**

Max Müller, Posen; s. Inserat.

**Sägegatter (Horizontal- und Vollgatter).**

Blumwe & Sohn, Bromberg; s. Inserat.

**Sägewerks-Einrichtungen.**

Blumwe & Sohn, Bromberg; s. Inserat.

**Sämereien.**

Conrad Appel, Darmstadt; s. Inserat.  
Gust. Dahmer, Danzig; s. Inserat.

**Sargfabrik.**

Max Baum, Posen; s. Inserat.

**Scheckverkehr.**

Norddeutsche Creditanstalt, Posen; s. Inserat.  
M. Stadthagen, Bromberg; s. Inserat.

**Scheunenbau.**

Robert Beger, G. m. b. H., Hamburg; s. Inserat.  
Ernst Hildebrandt, A.-G., Maldeuten; s. Inserat.

**Schlempeheber.**

H. Eisenach, Cüstrin-N.; s. Inserat.

**Schreibmaschinen.**

D. Goldberg, Posen; s. Inserat.

**Schrotmühlen.**

Paul Behrens, Magdeburg; s. Inserat.

**Schwachstromanlagen.**

Adolf Barnaß, Bromberg und Graudenz; s. Inserat.  
K. Gaertig & Co., Posen; s. Inserat.

**Schweineseuche-Heilmittel.**

Bakt. Institut Dr. Kirstein, Berlin SW 48; s. Inserat.  
Bakteriolog. Institut der Landwirtschaftskammer  
Danzig; s. Inserat.  
Heinrich Wimmer, Berlin; s. Inserat.

**Schweizer-Vermittlungsbureau.**

Allgemeiner Schweizer-Bund für Deutschland, Haupt-  
vermittlungszentrale Leipzig, Mittelstr. 11; s.  
Inserat.

**Separatoren.**

Paul Behrens, Magdeburg; s. Inserat.  
Bergedorfer Eisenwerk, A.-G., Berlin; s. Inserat.

**Serum gegen Tierseuchen.**

Bakt. Institut Dr. Kirstein, Berlin SW 48; s. Inserat.  
Bakteriolog. Institut der Landwirtschaftskammer  
Danzig; s. Inserat.

**Seuchenheilmittel.**

Bakt. Institut Dr. Kirstein, Berlin SW 48; s. Inserat.  
Heinrich Wimmer, Berlin; s. Inserat.

**Sicherungsanlagen.**

Carl Schmidt, Posen; s. Inserat.

**Spielwaren.**

A. Hensel, Bromberg; s. Inserat.

**Sport- und Jagdbekleidung.**

Rudolf Petersdorff, Posen; s. Inserat.

**Sprenstoffe.**

H. Winkelmann, Ostrowo; s. Inserat.

**Staldecken, dunstsichere.**

Dachpappenfabrik Lindenberg, G. m. b. H., Posen;  
s. Inserat.

**Stalleinrichtungen.**

Aratowerk, Breslau-Kl.-Tschansch; s. Inserat.

**Stallventilatoren.**

Aratowerk, Breslau-Kl.-Tschansch; s. Inserat.  
Ernst Hildebrandt, A.-G., Maldeuten; s. Inserat.  
Albert Lentz, Stettin; s. Inserat.

**Steinzeug-Fußbodenplatten.**

Mosaikplatten-Fabrik Dt.-Lissa; s. Inserat.

**Stellenvermittlung für Schweizer.**

Allgemeiner Schweizer-Bund; s. Inserat.

**Steuerberechnungen, -reklamationen usw.**

Oswald Kraft, Berlin-Lichterfelde; s. Inserat.  
R. Marczinowski, Hohensalza; s. Inserat.

**Stickstoffdünger.**

Landwirtschaftliches Bureau für Stickstoffdünger,  
Posen-Jersitz; s. Inserat.

**Strohan- und -verkauf.**

Gust. Dahmer, Danzig; s. Inserat.  
Emil Fabian, Bromberg; s. Inserat.

**Strohelevatoren.**

A.-G. vorm. Th. Flöther, Gassen; s. Inserat.  
Glogowski & Sohn, G. m. b. H., Hohensalza; s. Inserat.

**Strohpresen.**

C. A. Klinger, Altstadt-Stolpen i. S.; s. Inserat.  
Heinrich Lanz, Breslau; s. Inserat.

**Taschenkalender für Landwirte.**

Reichenbachsche Verlagsbuchhandl. Hans Wehner,  
Leipzig, Frommannstr. 5; s. Inserat.

**Taschenviehwagen.**

Landwirtsch. Versandhaus Ernst Seyfert, Leipzig;  
s. Inserat.

**Technische Bedarfsartikel.**

Hermann Barth, Bromberg; s. Inserat.  
Bruno Helle, Breslau; s. Inserat.  
Klose & Co., Posen; s. Inserat.

**Tee.**

Franz Keilhold, Leipzig, Hospitalstr. 14.

**Teerprodukte.**

August Appelt, Bromberg; s. Inserat.  
Hugo Benade, Schneidemühl; s. Inserat.  
Graudenz Dachpappenfabrik, Graudenz; s. Inserat.  
Albert Lentz, Stettin; s. Inserat.

**Telephon- und Signalanlagen.**

Adolf Barnaß, Bromberg und Graudenz; s. Inserat.  
Carl Schmidt, Posen; s. Inserat.

**Tierheilmittel.**

Bakteriolog. Institut Dr. Kirstein, Berlin SW 48;  
s. Inserat.  
Heinrich Wimmer, Berlin; s. Inserat.

**Toiletten (Promenaden- und Gesellschafts-).**

Otto Webers Trauermagazin, Berlin; s. Inserat.

**Tonwaren (Röhren, Viehtröge usw.).**

August Appelt, Bromberg; s. Inserat.  
Max Falck & Co., Graudenz; s. Inserat.  
Albert Lentz, Stettin; s. Inserat.

**Transmissionsanlagen.**

Bergedorfer Eisenwerk, A.-G., Berlin; s. Inserat.

**Trauermagazin.**

Otto Webers Trauermagazin, Berlin; s. Inserat.

**Treffpunkt der Landwirte.**

Hôtel de Rome, Posen; s. Inserat.

**Treibriemen.**

Hermann Barth, Bromberg; s. Inserat.  
Bruno Helle, Breslau; s. Inserat.  
Klose & Co., Posen; s. Inserat.

**Uhren für Fabriken und Schulen, elektrische.**

Carl Schmidt, Posen; s. Inserat.

**Uniformen, Amtstrachten.**

Rudolf Petersdorff, Posen; s. Inserat.

**Universalmaschine zur Bearbeitung von Räderteilen.**

Blumwe & Sohn, Bromberg; s. Inserat.

**Untersuchung von Dünge- u. Futtermitteln, Sämereien, Erd- und Wasserproben.**

Landwirtschaftliche Versuchs- und Kontrollstation  
der Landwirtschaftskammer für die Provinz  
Posen; s. Inserat.

**Vermessungsarbeiten s. a. Landmesser.**

H. Bensemann, Posen; s. Inserat.  
Arthur Warmbier, Bromberg; s. Inserat.

**Vermittelungswesen.**

Allgemeiner Schweizer-Bund für Deutschland; s.  
Inserat.

**Versicherungen s. u. Feuer-, Lebens- u. Viehversicherung.****Verzinkerei.**

Siegener Akt.-Ges., Geisweid; s. Inserat.

**Viehbandmasse (Viehwagen).**

Ernst Seyfert, Leipzig, landwirtschaftl. Versandhaus,  
Leipzig-R.; s. Inserat.

**Viehfutterdämpfer.**

Glogowski & Sohn, G. m. b. H., Hohensalza; s. Inserat.

**Viehhändler.**

Arthur Strecker, Breslau; s. Inserat.  
Louis Wulff, Posen; s. Inserat.

**Viehkommisionäre.**

Julius Dall, Hamburg; s. Inserat.

**Viehkrippen und -Tröge s. a. Tonwaren.**

Albert Lentz, Stettin; s. Inserat.

**Viehnähr- und -Heilmittel, Salze usw.**

L. Eckart, Posen; s. Inserat.  
Lauenburgische Zucht- und Mastanstalt, G. m. b. H.,  
Schwarzenbeck i. Lbg.; s. Inserat.

**Viehversicherung.**

Max Goebel, Posen; s. Inserat.

**Viehwagen.**

C. Herrmann, Breslau XI; s. Inserat.

**Villeneinrichtungen.**

Josef Sroczyński, Posen; s. Inserat.

**Villen- und Landhausbau.**

Eigenheim-Baugesellschaft, Posen; s. Inserat.  
Architekt Otto Walter, Berlin W.

**Visiten-, Tisch- und Menükarten.**

D. Goldberg, Posen; s. Inserat.

**Waagen.**

C. Herrmann, Breslau XI; s. Inserat.

**Waldsamen.**

Conrad Appel, Darmstadt; s. Inserat.

**Wappen- und Monogramprägerei.**

D. Goldberg, Posen; s. Inserat.

**Wasch- und Wringmaschinen, Wäschemangeln.**

A. Hensel, Bromberg; s. Inserat.  
Franz Peschke, Posen; s. Inserat.

**Wasserdichte Diemen- und Wagenplanen.**

Max Müller, Posen; s. Inserat.  
Bernhard Sagatz, Aschersleben; s. Inserat.

**Wasserstands- und Feuermelder.**

Adolf Barnaß, Bromberg und Graudenz; s. Inserat.  
Carl Schmidt, Posen; s. Inserat.

**Wasserversorgung.**

Aug. Dietrich, Bromberg; s. Inserat.  
 Alfred Heerde, Hundsfeld-Breslau; s. Inserat.  
 J. Kopczyński & Co., Posen; s. Inserat.  
 Hermann Rentel, Posen; s. Inserat.  
 Vereinigte Windturbinenwerke, G. m. b. H., Dresden;  
 s. Inserat.  
 Rich. Wackernagel, Zabikowo (Posen-W.); s. Inserat.  
 Windturbinen-Werke Vulkan, G. m. b. H., Roßlau  
 (Anh.); s. Inserat.

**Weinhandlungen.**

Carl Ribbeck, Posen; s. Inserat.

**Wetzsteine.**

Georg Voß & Co., Deuben (Bez. Dresden).

**Wiesenbau (s. a. Moorkulturen).**

H. Bensemam, Posen; s. Inserat.  
 Prov. Moorkommission der Landwirtschaftskammer  
 für die Provinz Posen in Posen; s. Inserat.

**Wiesen- und Moorkultur-Geräte.**

Wilh. Löhnert, Posen; s. Inserat.  
 Ph. Mayfarth & Co., Posen; s. Inserat.  
 Rud. Sack, Leipzig-Plagwitz; s. Inserat.  
 Ed. Schwartz & Sohn, G. m. b. H., Pflugfabrik bei  
 Berlinchen, Nm.; s. Inserat.

**Windmotoren und Windturbinen.**

Vereinigte Windturbinenwerke Rudolf Brauns &  
 Carl Reinsch, Dresden; s. Inserat.  
 Windturbinen-Werke Vulkan, G. m. b. H., Roßlau  
 (Anhalt); s. Inserat.

**Wohnungseinrichtungen.**

Josef Sroczyński, Posen; s. Inserat.

**Zeitungen, landwirtschaftliche.**

Landwirtschaftliches Zentralblatt, Posen; s. Inserat.

**Zentralheizungsanlagen.**

Hermann Seidler, Bromberg; s. Inserat.

**Ziegel.**

Max Falck & Co., Graudenz; s. Inserat.

**Zigarren und Zigaretten.**

Bernhard Kurth, Leipzig, Hainstr. 12.

**Zuchtvieh.**

Abteilung für Zuchtviehauktion der Landwirtschafts-  
 kammer in Posen; s. Inserat.  
 F. v. Lekowsches Rentamt, Gluski (Bezirk Posen);  
 s. Inserat.  
 Arthur Strecker, Breslau; s. Inserat.  
 Louis Wulff, Posen; s. Inserat.

Verkauf von Verkauf von

Hornvieh Schweinen

Fernsprecher:  
 Gruppe I 5087. □ Telegr.-  
 Adresse: Julius Dall, Hamburg

JULIUS DALL

Viehkommissionär

HAMBURG 6

Neuer Pferdemarkt 7

Verkauf von Verkauf von

Hammeln Kälbern

Telephon- und Telegraphenbauanstalt  
Spezial-Geschäft für Blitzschutzanlagen und  
eiserne Fahnenstangen

**CARL SCHMIDT**

Fernsprecher 1150 **POSEN W. 3** Buddestraße Nr. 9

Beste Referenzen über fachgemäße Ausführung von Telephonanlagen für Postnebenstellen und Privatnetze als Zentral- und Selbstanschlußanlagen. Elektrische Uhren mit und ohne Paukenmeldewerke.

Signal- und Sicherungsanlagen, Feuer- und Wasserstandsmelder, Fernthermometer, Wächterkontrolluhren, Haus-telegraphen, Blitzschutzanlagen und Prüfung derselben

## Maschinenfabrik H. Sellentin & Co.

(Inh.: Sellentin & Klaunick)

Telegr.-Adr.: Sellentin-Posen **Posen** ❖ Fernruf Nr. 2121 ❖

Spezialfabrik für Dampf- und Elektropflüge  
mit Antibalance-Vorrichtung (Deutsches Reichs-Patent)

Dampfpflug-  
Ersatzteile



Dampfpflug-  
Reparaturen

### Dampfpflug-Kulturarbeiten

❖ Ingenieurbesuch und Angebote kostenlos ❖



# Julius Feurich



Kaiserl. u. Königl. Hof-Pianofortefabrik

Gegründet 1851

## Leipzig

Gegründet 1851



# Feurich Pianos

### *Flügel und Pianinos*

Alleinverkauf

## Pianofortehaus

# Bruno Sommerfeld, Bromberg

Elisabethstraße Nr. 56, an der Danziger Straße

Telefon Nr. 883

Ständige Ausstellung von ca. 100 Instrumenten der namhaftesten Firmen

Stimmungen ————— Reparaturen

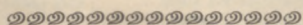

Herrn Julius Feurich  
meine aufrichtige Anerkennung für die schönen Flügel, die ich gespielt.

Dr. Richard Strauss.

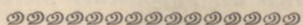

Ich habe mich sehr gefreut,  
die Gelegenheit zu haben,  
auf den Instrumenten der  
Firma Julius Feurich in  
Leipzig zu spielen. Ich  
muß die Ton-Qualität und  
den Mechanismus als vor-  
trefflich bezeichnen.

Frederik Lamond.



# CARL RIBBECK

GEGR. 1876 WEINGROSSHANDLUNG GEGR. 1876

Bezugsquelle für garantiert reine deutsche und ausländische

Weine, sowie für deutsche und französische Sekte,  
echte Liköre und Spirituosen.

•• Kontor, Kellereien und Einzelverkauf ••

FRIEDRICHSTR. NR. 23. POSEN O.I. FERNRUF NR. 3278.



Der Besuch der umfangreichen und interessanten Kellereien ist gern gestattet.



## Dächer aus

**Original Siegener Pfannenblechen.**

Beste und billigste Bedachung, seit 35 Jahren bewährt. •••••

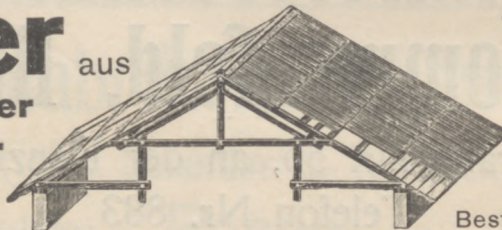

Jede Tafel trägt die eingetragene Schutzmarke:

ORIGINAL  
SIEGENER

Bester Ersatz für Strohdächer

Prospekte, Atteste und Kostenanschläge kostenfrei durch die

## Siegener Akt.-Ges. für Eisenkonstruktion, Brückenbau und Verzinkerei.

Geisweid Kreis Siegen.

*Wir ließen seit 1904 von der Siegener Aktien-Gesellschaft in Geisweid mehrere Gebäude mit einer Dachfläche von ca. 5100 qm mit Original Siegener Pfannenblechen eindecken und können besagter Firma gern das Zeugnis ausstellen, daß wir mit dem Material und der Ausführung der Bedachung sehr zufrieden sind. Diese Pfannenbleche sind der allerbeste Ersatz für Pappdächer, und wir sind überzeugt, daß, wenn erst die Pfannenblechbedachung im weiten Lande mehr bekannt sein wird, kein Mensch mehr ein Pappdach machen läßt, zumal die geringen Mehrkosten des Pfannenblechdaches reichlich dadurch aufgewogen werden, daß die ewigen Reparaturen und der alle zwei Jahre zu erneuernde Teeranstrich der Pappdächer hierbei gänzlich fortfällt. Also fort mit allen Pappdächern!*

Karna, Post Köbnitz, 2. Januar 1909.

v. Wentzel'sche Güterdirektion.





Schutz-  
marke

„Grand Prix“  
Höchste Auszeichnung der  
Weltausstellungen



in Paris 1900,  
in Mailand 1906, in Buenos  
Aires 1910



Schutz-  
marke

Gesamt-  
Absatz bis  
Ende 1912:  
2 1/4 Million.  
Pflüge

# RUD. SACK

141 000  
Drill- und  
Hack-  
maschinen  
USW. USW.

## Leipzig-Plagwitz.

Größte Spezialfabrik für

# Pflüge und Drillmaschinen. Dampfpflüge, Eggen, Hackmaschinen, Kultivatoren usw.

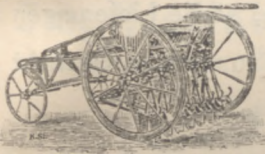

Jährlich  
über 200 000  
Pflüge  
sowie über

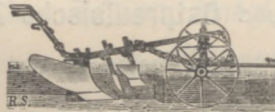

10 000  
Drill-u. Hack-  
maschinen  
usw. usw.

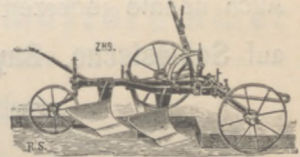

# Thomasmehl „Sternmarke“



ein billiger und seit Jahrzehnten bewährter  
**Phosphorsäuredünger** für alle **Halm- und  
Hackfrüchte**, für **Wiesen, Weiden und  
Futterfelder**. Thomasmehl steigert die Ernte-  
erträge, verbessert die Qualitäten und erhöht somit  
das Einkommen des Landmanns. Thomasmehl „Stern-  
marke“ wird nur in plombierten Säcken, mit Gehalts-  
angabe und Schutzmarke versehen, geliefert.

Vor minderwertiger Ware wird gewarnt!

**Thomasphosphatfabriken** G. m. b. H.  
BERLIN W.

Erhältlich in den durch Plakate kenntlichen Verkaufsstellen.

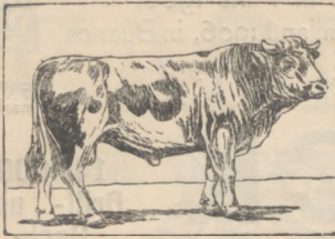

# Arthur Strecker

## Zuchtvieh - Geschäft



Telefon 3460      **Breslau VI**      Telefon 3460  
Friedrich Wilhelmstraße 19. Stallungen 20. Pferdebahn-Depot.

Empfiehl sich zur permanenten Lieferung  
von **hochtragenden ostpreussischen Kühen** und **Kalben** der **Holländer** und **Oldenburger Rassen**, **Original-Ostfriesischen hochtragenden Zucht-Kühen** und **Kalben**,  
ebenso der obengenannten Rassen **Zuchtbullen** in jedem gewünschten Alter und Preise.  
Auch nehme jederzeit Bestellungen auf **Stiere** zu Mastzwecken, sowie Lieferungen  
auf **Schlesische, Bayerische** und **Ostpreussische Zugochsen** zu jedem Gewicht  
und Preise an.

# Drogen- handlung **L. ECKART**

St. Martinstr. Nr. 14. **Posen.** Fernspr. Nr. 1958.

Gegründet 1875.

Farben, Firnis, Lacke. ⊙ Artikel zur Landwirtschaft.  
Maschinenöle, Zylinderöl, Wagenfette, Tran. ⊙ Ia Amerikanisches Petroleum,  
Benzin, Benzol, Spiritus. ⊙ Karbolineum ⊙ Kochsalz, Steinsalz, Viehsalz.  
Phosphorsaurer Kalk zur Viehfütterung. ⊙ Sämtliche Medizinal-Drogen  
und -Chemikalien für die Veterinärpraxis.

Fernsprecher 1503. Telegramm-Adresse: Landwirtschaftskammer Danzig.

# Milchuntersuchungen u. dgl. auf Tuberkelbazillen.

Kotlaufferum, „staatlich geprüft“ 300 cem 12 M., 500 cem 18 M., Liter 32 M., einschl. Flasche.

Kotlaufbazillenextrakt „keimfrei“ zur Verlängerung des Impfschubes bei Serumimpfung.

Kotlaufkulturen zum Impfen des eigenen Schweinebestandes. Serumspritze 7 M.,

Kulturenspritze 6,50 M., Verbindungsschlauch 1,50 M.

# Sämtliche Impfstoffe gegen Tierseuchen.

Gegen Mäuse: Mäusetyphuskulturen 1 Glas 50 Pfg., 10 Gläser 4,50 M.

Gegen Ratten: Rattenvertilgungskulturen, Ergänzungspräparate, Scilla, Rattengiftbrot, Ratin.

Universal-Desinfektionspritze (Kalk-Anstreich-Maschine) 29 M.

Bacillolokapseln, 100 Stück 8 M.

Bullenstäbe, 100 Stück 8 M.

**Impfstoffabgabestelle der Landwirtschaftskammer  
am Bakteriologischen Institut, Danzig, Sandgrube 21.**

Ebendort werden gekauft: **Meerschweinchen.**



**Arato-Schiebetorbeschläge,**  
spielend leichter Lauf, kein Ölen nötig,  
absolute Garantie gegen Herabstürzen.

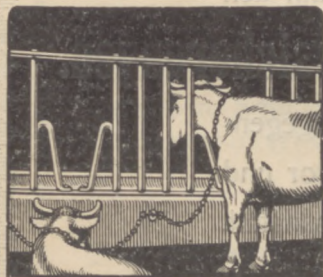

**Arato-Freßgitter,**  
zur Durchführung der individuellen  
Fütterung. — Patentamtl. gesch.  
ca. 8000 Stand ausgeführt.



**Aratowerk**  
Breslau - Kl. Tschansch R.  
Spezial-Fabrik moderner Stall-  
einrichtungen aus Schmiedeeisen

Verlangen Sie kostenlose Einsendung  
:: von Katalogen und Offerten ::



Hagelsicher und feuerfest in jeder  
gewünschten Größe u. Ausführung.

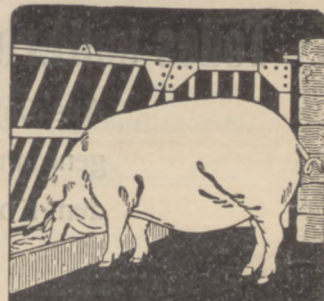

**Arato-Schweinebuchtengitter**  
mit schwingender Trogwand. —  
Patentamtlich geschützt.

# Posensche Provinzial-Feuersozietät.

Amtsgebäude :

Posen,

Königsplatz 8.

Versichert in der Provinz Posen zu mäßigen Beiträgen und unter günstigen Bedingungen

**Gebäude und bewegliche Sachen aller Art gegen Feuers-, Blitz- und Explosionsgefahr.**

Anträge nehmen entgegen und Auskunft erteilen jederzeit außer der Direktion

- a. **für Gebäude:** in den Städten die Bürgermeister, auf dem Lande die Königlichen Distriktskommissare sowie die Vertrauensmänner der Sozietät;
- b. **für bewegliche Sachen:** die Geschäftsführer der Sozietät.

Die Mobilienabteilung gewährt seit Jahren eine Dividende von 10%.

Der Direktor: Göriz.

## Posensche Provinzial-Lebensversicherungsanstalt

(im Verbande öffentlicher Lebensversicherungsanstalten in Deutschland)

Amtsgebäude: **Posen**, Königsplatz Nr. 8,  
eine gemeinnützige Anstalt des öffentlichen Rechts,  
gewährt zu **günstigen Bedingungen** und **niedrigen Prämienätzen** Versicherungen auf den

**Todes- und Erlebensfall sowie Rentenversicherungen.**

Auskünfte werden erteilt und Anträge entgegengenommen von dem unterzeichneten Direktor und den Kommissaren der Lebensversicherungsanstalt.

❖

Die Direktion: Göriz.

❖

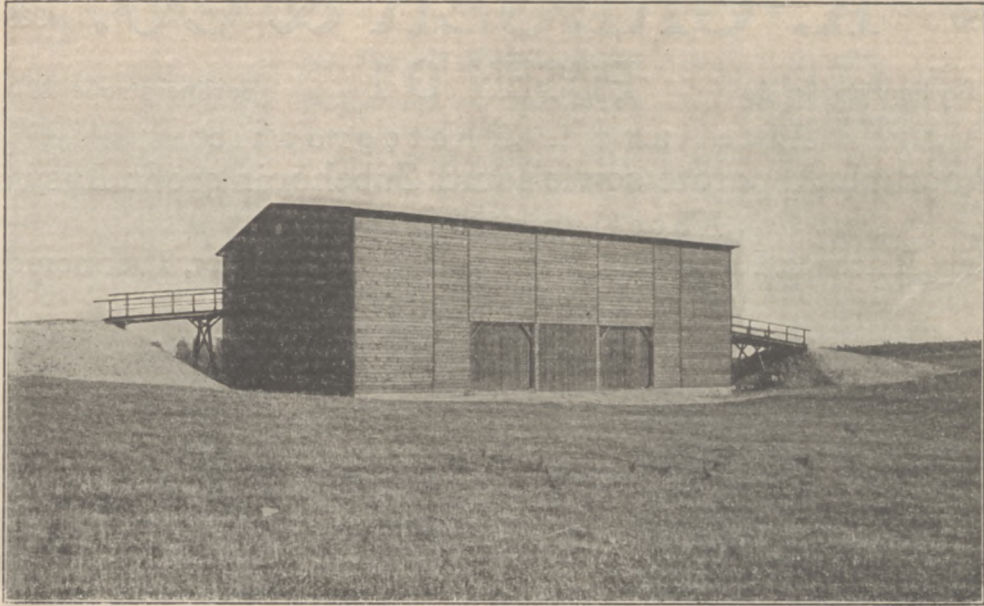

# Landwirtschaftliche Bauten

jeder Art übernimmt bei kompletter Ausführung mit und ohne Materiallieferungen durch eigene Handwerker prompt und billig

Holz- und Bau-Industrie  
Ernst Hildebrandt Akt.-Ges.

Maldeuten Ostpr. / Königsberg Pr. Klapper-  
wiese Nr. 9

Vertreter für Posen: Posen, Karlstraße 40

---

## Spezialitäten:

---

Freitragende Holzkonstruktionen „System Hetzer“ für Scheunen, Schuppen, Hallen, Reitbahnen usw. ohne innere Unterstüzungen. Scheunentorverschlüsse „Hol heran“ D.R.G.M. Nr. 467010. Stallventilatoren.

---

Projekte und Vertreterbesuche kostenlos.

Telephon  
2750

# K. GREGER & CO.

Postfach  
339

Berlinerstraße 20

## POSEN 0 1

Berlinerstraße 20

Abteilung I: „Photographie“

Photograph. Apparate sowie sämtl. Zubehör in größt. Auswahl

Abteilung II: „Optik“

Brillen, Pincenez, Reise- und Theatergläser, Barometer, Thermometer,  
Lupen, Mikroskope,  
Reiszeuge, elektrische  
Taschenlampen usw.

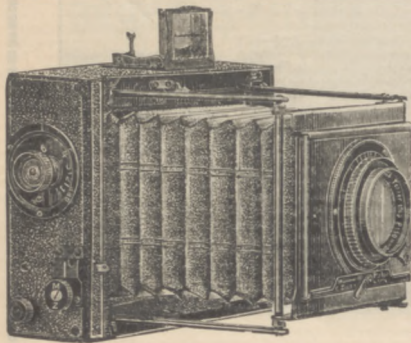

Regenmesser nach  
Professor Hellmann  
Modell 1 und 2  
pro Stück M. 6.50 franko Zu-  
sendung

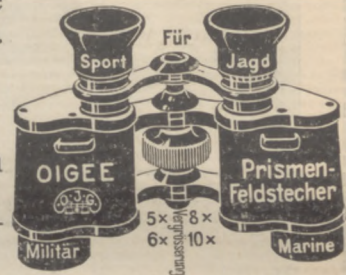

Eigene Werkstatt für Reparaturen mit elektr. Betrieb

## Hugo Benade, Inh. M. Gildemeister, Schneidemühl

Asphalt-, Dachpappen- und Teerproduktfabrik

Gegründet 1892

Mehrfach prämiert

Empfehlenswert zur

### Ausführung sämtlicher Dacharbeiten

in Pappe, Ziegel und Schiefer in  
sorgfältigster, fachmännischer Art  
und Weise

Eindeckung mit

### Eternit-Schiefer D. R. P.

Leichteste, sturm- und wetter-  
sichere Bedachungsart. — Bester  
Ersatz für Strohdächer

Unterhaltung von

### Pappdächern auf längere Zeitdauer

gegen jährliche gleich-  
mäßige Entschädigung

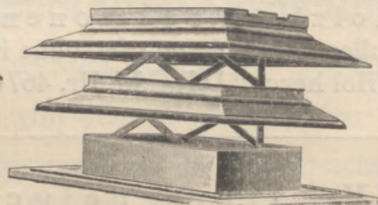

Vertreter der

### Reiss'schen Patentdach- entlüfter

der Firma F. J. Schürmann,  
Münster i. W.

### Unübertroffenes Entlüftungssystem

➡ Offerten, Kostenanschläge und fachmännische Ratschläge an Ort und Stelle kostenfrei ➡

# Allgemeiner Schweizer-Bund.



jur. Person (Sitz Leipzig)

Größte und leistungsfähigste Berufsvereinigung mit kostenlosem Stellennachweis, Oberschweizerschule, Unfall-, Krankenunterstützungs- und Sterbekasse usw.

Anerkannt und empfohlen von hohen landwirtschaftlichen Behörden und Körperschaften vom „Bund der Landwirte“ sowie der landwirtschaftlichen Presse.

Eigene wissenschaftliche Zeitung.  
„Der Schweizer-Bund“





Garantiert erfolgreiches Insertionsorgan für Stallpersonal, nur 25 Pf. die Zeile.

**Hauptgeschäftsstelle:** Verlag und Redaktion, Kasse und Vermittlungs = Zentrale  
Leipzig, Yorkstr. 8, Telefon 7137.

## Ziele des Bundes:

1. die Schweizer (Viehpfleger), denen ein Teil des deutschen Nationalvermögens in den wertvollen Viehbeständen anvertraut ist, tüchtiger und beruflich leistungsfähiger auszubilden;
2. das Standesbewußtsein der Schweizer zu heben und die Anhänglichkeit zum Beruf zu fördern;
3. durch das eigene Organ „Der Schweizer-Bund“ auf die moralische und sittliche Erziehung Einfluß zu gewinnen;
4. dem häufigen Stellenwechsel nach Möglichkeit entgegenzuarbeiten und treue, mehrjährige Dienste durch Ehrendiplome zu belohnen;
5. ungeeignetes Personal aus seinen Reihen zu entfernen und das Eindringen von solchen zu verhindern;
6. geregelte Lehrzeit und Fähigkeitsprüfungen durchzuführen, sowie Wohltätigkeits-Einrichtungen für Mitglieder zu begründen. Religiöse und politische Bestrebungen sind ausgeschlossen.

 *Zur freundl. Beachtung: Benutzen Sie bei Bedarf von gut attestierten Ober- und Freischweizern unsere kostenlosen Stellennachweise.*

 Zweigstelle Breslau, Bahnhofstraße 30, Tel. 10 875,  
„ Liegnitz, Carthausstraße 2, „ 1288,  
„ Dirschau, Wilhelmstraße 14, „ 264.



Eine Zweigstelle für die Provinz Posen befindet sich in Vorbereitung. Deren Eröffnung wird sehr wahrscheinlich schon am 1. Juli 1913 erfolgen.

Auskunft erteilen jederzeit Obengenannte sowie auch die Hauptstelle Leipzig, Yorkstraße 8.

Weitere Zweigstellen in Neumünster i. H., Rostock i. M., Hannover, Köln, Stettin, Berlin, Königsberg, Rastenburg, Görlitz, Dresden, Chemnitz, Plauen i. V.

Über 5000 Stellen wurden bis 1912 durch unsere Nachweise kostenlos besetzt und gegen 100 Ehrendiplome für treue Dienste bei ein- und derselben Herrschaft verliehen. Zahlreiche Dankschreiben aus landwirtschaftlichen Kreisen liegen vor.

# Deutsche Grundstücks-Verkaufs-Gesellschaft, m. b. H.

Mehlitz-  
straße 7,

**Berlin-Wilmersdorf,**

Fernsprecher: Amt  
Pfalzburg, 6256.

An- und Verkauf  
sowie Verkaufsver-  
mittlung von Gütern  
u. Landwirtschaften.

Große Erfolge.

Vermittlung für  
Käufer kostenfrei.

Ia Referenzen.

Sachgemäße und  
vornehme Erledigung  
unter Hinzuziehung  
landwirtschaftlich  
geschulter Kräfte  
aller Aufträge.

Vornehmste Ver-  
bindung und Mit-  
arbeiter in allen  
Teilen Deutschlands.

Streng diskret.

Provisions-Vorschuß  
frei.



..... Ein treuer Begleiter des Landwirts, den er immer bei sich tragen soll, ist: .....

+

## Löbe's Landwirtschaftlicher Taschenkalender.

+

Zwei Teile, von denen der erste Teil in Briefstascheneinband gebunden, der zweite Teil geheftet ist.

Preis für beide Teile des Kalenders inklusive Taschenbuchleistift:

In Leinenbriefstaschenband M. 2.—, in echt Lederbriefstaschenband M. 2.50.

Für größere Bezüge durch landwirtsch. Schulen und Vereine bedeutend ermäßigte Preise.

Segr. 1833. Verlag: Reichenbach'sche Verlagsbuchhandlung, Hans Wehner. Leipzig. Segr. 1833.

..... Zu beziehen durch jede Buchhandlung. ....

**Wichtig für jeden Landwirt mit polnischem Arbeitspersonal!**

## Max Otto, Lehrbuch der Polnischen Sprache für Landwirte

im Umgang mit polnischen Landarbeitern.

Mit deutsch-polnischem Wörterbuch.

Preis gebunden MF. 1.—, in Leinenband MF. 1.50.

Verlag: Reichenbach'sche Verlagsbuchhandlung in Leipzig.



Qualität



mein Erfolg!

Empfehle unübertroffene

**„Rapid“-Schrotmühlen** in 30 verschied. Größen, mit Hartgußstahl-  
mahlplatten und Steinen

**„Excelsior“-Rohölmotoren** von 5—100 P.S., stehend und liegend,  
für die Industrie und Landwirtschaft

Weltbekannte **„Domo“-Milchenträumungsmaschinen**  
von 36 Mark an

# ❖ Paul Behrens, Magdeburg ❖

## Noel's Original Saug- und Druckspritzen

Unverwüstliche **„Royal“-Erntemaschinen**, solide Arbeit, kräftige  
Ausführung

**„Royal“-Grasmäher**, links und rechts schneidend

**„Royal“-Dominium-Getreidemäher**, unverwüsl. Maschine

**„National“-Binder**, einfach, leicht im Zug, bestes Material

**Schwadenrechen und -Wender**, zugleich

**„Clipper“-Krafthäckselmaschinen** für jede Schnittlänge

**„Perfekt“-Rübenschneider** mit Schnecke, unverstopfbar

**„Viktor“-Kartoffelerntemaschine**, einzig in der Arbeit!

Vertreter gesucht.

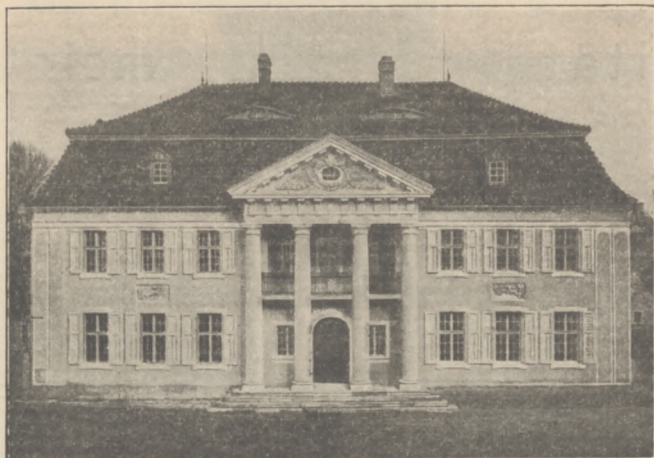

Bauentwürfe / Kostenanschläge  
Bauleitungen

Architektur- und Baubüro

Otto Walter

Berlin W.

Kurfürstenstr. 109.



# Glogowski & Sohn, G. m. b. H.

Maschinenfabrik und Lager landwirtschaftlicher Maschinen.

**Posen.**

Telefon Nr. 2513.

**Hohensalza.**

Telefon Nr. 35.

**Graudenz.**

Telefon Nr. 307.

*Viehfutter-Schnelldämpfer, Pferde- und Bauern-Rechen.  
Trommel-Häckselmaschinen für Motor- und Göpelbetrieb.  
„Saxonia“-Drillmaschinen. „Westfalia“-Düngerstreuer.  
„Rapid“-Schrotmühlen.*

*Deering- und Plano-„Neu-Ideal“-Gras-, Getreidemäher und Binder.*

*General-Vertreter von Marshall, Sons & Co. Ltd. — Gainsborough.*

**Lokomobilen**

für 8, 10 und 12 Atm.

**Dreschmaschinen**

bis zu 1000 Ztr. Tagesleistung,  
mit Selbsteinleger, Zubringer,  
Kaff- und Kurzstroh-Gebläse.



**Strohelevatoren**

D. R. P. und D. R. G. M., zwei- und vier-  
rädrig, auch mit Kurzstrohaufnahme.

**Kleedreschmaschinen**

„Purifikator“.

*Welger's Langstrohpresen für Draht und Bindfaden. Ballenpressen.*

## Dachpappenfabrik Lindenberg

G. m. b. H.

Kontor in Posen  
Wittingstrasse 12

**POSEN**

Fabrik in Luisen-  
hain bei Posen

### Bedachungsgeschäft

Spezialitäten:

Lindolit-Pappdach mit aufgepreßtem Kiesschutz.  
Unterhaltung und Erneuerung von Pappdächern.  
Neu- und Umdeckung von Ziegeldächern mit Goudron-Unterlagsplatten.  
Lüftungs-Dunstschlote aus Asphalt-  
Steinpappe mit Drahtgittereinlage.  
Dunstsichere Stalldecken.

Kostenlose

Untersuchung von Pappdächern zwecks Preisabgabe für langjährige Unterhaltung.

# VICTOR HINZ, THORN

Kommissions-Geschäft für Grundbesitz  
An- und Verkauf von Gütern, speziell Parzellierungen  
Bank- und Privat-Hypothekenbeleihung.  
Gegründet 1892.

## Helmuth Teske, Stettin

### Ingenieur für Feuerungs-Anlagen

—— Saunierstrasse 21 \* Fernsprecher 3301 ——

**Bauunternehmung für  
Fabrikschornsteine, Dampfkessel-Einmauerungen  
und Blitzableiter-Anlagen**

Erstklassige Referenzen \* Langjährige Erfahrung  
Ingenieurbesuch, Kosten-Anschläge  
Prospekte kostenlos und unverbindlich

**Ostdeutsche Güterverkaufs-Zentrale Königsberg i. Pr., Schleusenstr. 6.  
Vermittelungsgeschäft und Güteragentur, Inhaber: C. v. Tarrach.**

Verkauf von Herrschaften, Rittergütern, Gütern, grösseren Landwirtschaften, Dampfziegeleien,  
Wasser- u. Dampfmühlengrundstücken, Hotels, Geschäftshäusern, Gastwirtschaften.

Auskünfte werden jederzeit unter **Rückporto** erteilt.

# GLÄSSING & SCHOLLWER

Fabrik für Feld-, Klein- und Normalbahnmaterial

Potsdamer  
Straße 99

BERLIN W. 35 und SCHÜREN

Kreis Hörde  
(Westfalen)

Vollständige Feldbahnen für alle landwirtschaftlichen Zwecke

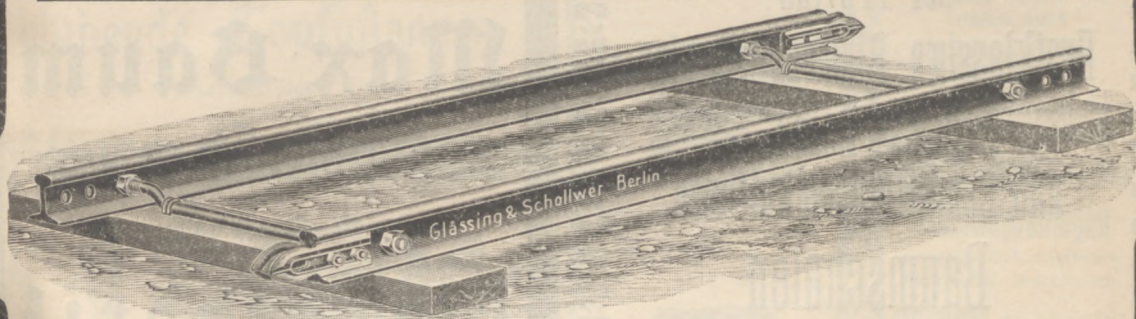

Schienen, Schwellen,  
Weichen aller Art, Dreh-  
scheiben, Kletterrahmen

Muldenkipper  
Kastenwagen  
(zwei- und vierachsig)

Fuhrwerksbahnen  
∴ Plattformwagen ∴  
Radsätze, Achslager

Illustrierte Kataloge und Kostenanschläge gratis

## „Obotritia“ = Motordreschsätze

Mehr-  
fach  
patent-  
amtlich  
ge-  
schützt.

Billig  
im Be-  
triebe.

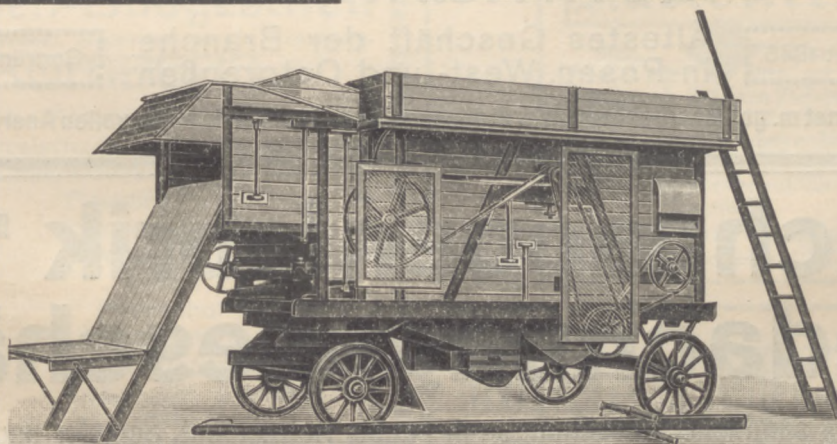

Gehen  
über-  
raschend  
leicht.



Rohöl-  
Motore.

L. Baumann, Maschinenfabrik, A.-G., Lübz i. M. 86.  
Selbsteinleger für alle Dreschmaschinen.

☞ Niederlage in Danzig-Ohra. ☞

# Jul. Ross, Bromberg

Grösster Gärtnereibetrieb  
der Provinz  
Erstklassige Blumenbindereien  
Grosse Rosen-  
und Schnittblumenkulturen  
Baumschulen

Blumen- und Baumschulkataloge werden auf Wunsch  
zugesandt; eventuell stehen Spezialofferten zu Diensten

48 Fernruf 48



## Max Baum

Bismarck-  
straße 6. Posen O. 1 Telephon  
1718

Gegründet 1872

### Sargfabrik

### Beerdigungs-Institut.

# J. Pietschmann, Bromberg

Gegründet 1845

Ältestes Geschäft der Branche  
in Posen, West- und Ostpreußen

Gegründet 1845

Ausgezeichnet m. goldenen, silbernen u. bronzenen Medaillen sowie ehrenvollen Anerkennungen

## Dachpappenfabrik mit Kraft- betrieb Bedachungsgeschäft

Ausführung sämtlicher Bedachungen in Pappe, Holzzement, Schiefer und Ziegeln.  
Übernahme ganzer Gebäudekomplexe in Unterhaltung zu billigsten Sätzen.

Spezialität:

### Ausführung von Kiespappdächern unter Garantie, Teerung unnötig.

Frische  
Blumen, Sträuße, Kränze,  
Blattpflanzen und  
blühende Topfpflanzen

empfiehlt das

Blumen-Versandhaus

E. A. Schmidtke

St. Martin 37

Posen

Telefon 3503

Beste Empfehlungen erster Firmen

Josef Thiel,  
Breslau.

Bohrauer Straße 109  
Telephon 9824

Baugeschäft

für

Fabrikschornsteine  
Kessel - Einmauerung  
Feuerungsanlagen

einschließlich Lieferung  
sämtlicher Materialien.

Reparaturen ohne Betriebsstörung

Höherführen,  
Geraderichten, Blinden.

Blitzableiter-Anlagen

Solide Ausführung  
zu konkurrenzlosen Preisen.



AUG. DIETRICH,  
Brunnen-Baugeschäft

Telegramm-Adresse: Brunnen-Dietrich, Bromberg.

BROMBERG.

Spezialität: Rohrbrunnen, Doppelrohrbrunnen, Artesische Brunnen, Abessinische Brunnen, Zementrohrbrunnen, Tief- und Flachbrunnen-Pumpen für Hand- und Kraftbetriebe, Schmiedeeiserne frostsichere Pumpen.

• Hydrophor-Anlagen •  
Vieh-Selbst-Tränk-Anlag.  
• Lieferungen und Aufstellungen sämtl. Arten Pumpen

Wassererschließungen mittelst Flach- und Tiefbohrungen u. Grabungen, Probebohrungen nach Mineralien, Boden- und Erdschichten-Lagen. • Beschaffung größ. Wassermengen. Ausführungen von Wasserleitungen



Zahle höchste Preise für

Kartoffeln

Heu, Stroh, Häcksel aller Art zur sofortigen od. späteren Lieferung. Rasse vor oder bei Verladung oder auch bei Abschluß größere Anzahlung. Zur Sortierung u. Verladung sende auf Wunsch Angestellte.

Emil Fabian, Bromberg,  
Kartoffel- u. Fourageexport. Tel. 103.

Ostdeutsche Güter-Zentrale

(Inhaber: S. Popa)

Gegründet  
1894

Bromberg

Bahnhofstr. 31 b  
Telefon 858

vermittelt diskret

An- und Verkauf von Gütern

Fabryka pomp.

Zakładanie  
wodociągów.

Wiercenie  
studzień

na własne ryzyko  
i pod gwarancją  
za dostateczną  
ilość wody.

Pumpen-  
fabrik.

Wasser-Lei-  
tungsanlagen.

Brunnenbohren

auf eigene Gefahr mit Garantie  
für jedes gewünschte Wasserquantum.

telefon 2041

**J. Kopczyński & Co.,**

Halldorfstraße 20

**Posen**  
Fernsprecher 2041



# PEUCKERT & REIFEGERSTE

## GARTENARCHITEKTEN

POSEN  
W. 3  
FERNRUF 3397

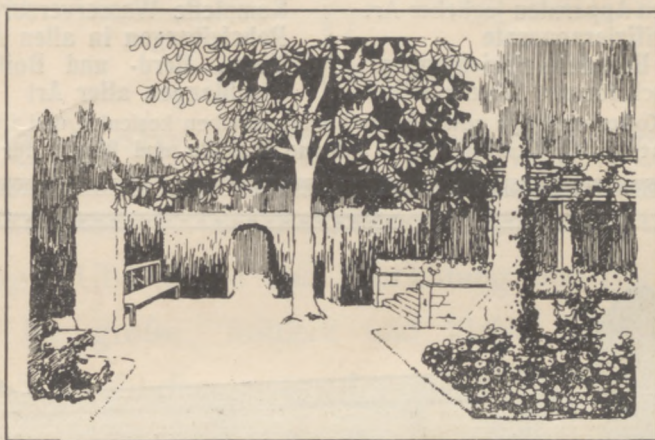

BRESLAU II  
FERNRUF 6282

### LANDHAUSGÄRTEN ■ PARKS OBSTANLAGEN ■ BAUMSCHULARTIKEL

## Conrad Appel,

### Darmstadt.

Forst- und Landwirtschaftliche Samen-Etablissements.

Darranstalten bewährtester Systeme zur Gewinnung von Nadelholzsamen. Samenreinigungsanlagen mit neuesten maschinellen Einrichtungen.

— Gegründet 1789. —  
Import. Export.

Langjähriger Lieferant erster Forststellen des Staates und Privatwaldbesitzes, Landwirtschaftskammern, sowie landwirtschaftlicher Genossenschaften usw.

Kontrollfirma des deutschen Forstwirtschaftsrates.

### Spezialitäten:

#### Kiefernsamen, garantiert rein deutscher Herkunft

mit garantiert höchstem Gebrauchswert aus bestem, garantiert nur in Deutschland geerntetem Zapfenmaterial in eigenen und Filialklegeln in Süd- und Norddeutschland unter Kontrolle des deutschen Forstwirtschaftsrates gewonnen; ferner

Fichten-, Lärchen-, Weymouthskiefer- und Weisstannensamen eigener Produktion, sowie alle anderen

Nadel- und Laubholzsamen in hochkeimenden zuverlässigen Qualitäten; Koniferensamen (Exoten), aus sicheren Quellen direkt bezogen;

### Forstpflanzen;

Gras-, Klee- und Feldsaaten hochfein gereinigt, sortenecht, unter Garantie der Analysen erster Samenkontrollstationen; im eigenen Laboratorium vorgeprüft;

### Grassamen-Mischungen

sowohl für Rasenanlagen als auch für Wiesenkulturen nach langjährigen Erfahrungen aus nur keimfähigen Gräsern für die verschiedenen Bodenarten und Zwecke entsprechend zusammengesetzt.

Gemische für Moorkulturen nach Angaben der Moorversuchsstation Bremen.

Höchste Auszeichnungen auf allen beschickten Ausstellungen. Erste Referenzen in Forst- und Landwirtschaftlichen Kreisen.

Muster und Kataloge auf Wunsch gratis und franko zu Diensten.

Gegr. 1878  
Fernruf 2173

# Hermann Rentel, Posen W. 3

Gr. Berliner  
Straße Nr. 78 a

## Kupferschmiede und Apparatebau-Anstalt

empfehlte sich zur Anfertigung von

kupfernen u. eisernen Apparaten jeglicher Art  
Destillier- und Rektifizierapparate  
Übernahme kompl. Brennereinrichtungen  
Dephlegmatoren, auch für den Wiederverkauf

Komplette Wasserversorgungsanlagen sowie  
Rohrleitungen in allen Metallen  
Heiz-, Herd- und Boilerschlangen, Kühl-  
schlangen aller Art

❖ Kostenanschläge sowie Empfehlungsschreiben kostenlos und frei ❖  
Ostdeutsche Ausstellung Posen 1911: Silberne Medaille und Diplom für sehr gute Leistungen

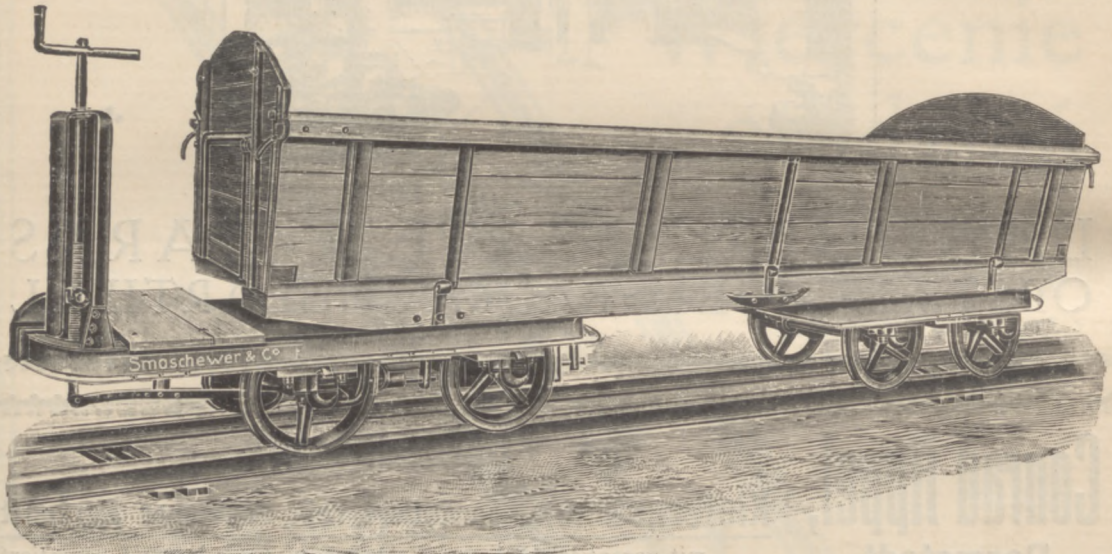

Wir befassen uns als Spezialität mit dem Bau und der Lieferung von  
**landwirtschaftl. Bahnen**  
einschließlich transportabler Spaldinggleise und Rübentransportwagen.  
Kostenanschläge und fachmännische Besuche jederzeit bereitwilligst.  
Smoschewer & Co., Breslau XIII — Bromberg.

# Drainröhren

Beste und lei-  
stungsfähigste  
Bezugsquelle  
sind die

**Vereinigten Drainröhren-Fabriken**  
für die Provinz Posen G. m. b. H.  
❖ **POSEN O. 1** ❖

St. Martinstr. 39  
Fernruf:  
Posen Nr. 3302  
Telegramm-Adr.:  
Drainrohr - Posen

**Jährliche Produktion zirka 40 Millionen aller Kaliber**

TELEGR.-ADR.:  
„KONTOR  
MARCZINOWSKI“

R. MARCZINOWSKI

HOHENSALZA  
BAHNHOF-  
STRASSE NR. 46

FERNSPRECHER 367

## Ältestes Rechnungskontor der Ostmark

Staatlich konzessioniertes Lehrinstitut für landwirtschaftliche Buchführung. Übernahme und Einrichtung von Buchführungen jeder Art für große, mittlere und kleine Güter sowie für Ziegeleien, Stärkefabriken usw. Inventuraufnahmen. Tantiemberechnungen. Aufstellung von Steuererklärungen und erfolgreiche Durchführung von Steuerreklamationen.

## An- und Verkauf

von Rittergütern und Gütern jeder Art, Parzellierungen, sowie die Vermittlung von Hypotheken auf ländlichen Grundbesitz übernehmen wir nach streng realen genossenschaftlichen Grundsätzen. Für schnellste Durchführung bürgt unsere über ganz Nord- und Mitteldeutschland ausgedehnte Organisation. Für Verkäufer geringe Provision ohne jede Vorauszahlung für Besichtigung usw. Für Käufer vollständig kostenlos. Die Genossenschaft hat auch den gemeinnützigen Zweck, durch Überweisung aus dem Reingewinn in Gemäßheit des Statuts Wohlfahrts-Einrichtungen für bedürftige und würdige Landwirte und Landwirtinnen zu schaffen.

## Magdeburger Güterbank

Eingetragene Genossenschaft m. b. H. in Magdeburg, Wilhelmstr. 19, I.

Ostdeutsche Dampf - Häckselwerke  
Gust. Dahmer, Danzig

❖ Fernruf: Nr. 1769 ❖ Telegrammadresse: Dahmer Danzig ❖

kaufen und verarbeiten jährlich

———— 150 000—200 000 Zentner **Stroh**

ab allen Stationen Deutschlands. Moderne fahrbare Häckselwerke und Strohpressen werden gratis gestellt. Angebote möglichst großer Gutsposten **Stroh** aller Sorten, auch fertigen Preßstrohs, jederzeit erbeten.



Gust. Dahmer, Danzig  
Samengroßhandlung ❖ Rübensamenkulturen  
==== Export ====

Moderne Saatreinigung mit elektrischem Betriebe.

—— Jahresversand **Kleesamen** und andere Feld-  
zirka 20 000 Zentner **sämereien.** ——

Empfiehlt sich zur Lieferung hochfeiner seidefreier Rot-, Weiß-, Grün-, Gelb- und Wundklees. Timothee, Serradella, Grassaaten, zur Anlage neuer Wiesen und Weiden unter Garantie höchster Reinheit und Keimfähigkeit. Musterofferten stehen auf Wunsch gerne zu Diensten.



Gust. Dahmer, Danzig  
Kartoffelgroßhandlung — Export

erbittet Angebote in allen Sorten und liefert jeden Posten [und jede Sorte

Speise- Saat- und Fabrik- **Kartoffeln**  
ab allen Stationen. Kulanteste Abnahme gegen sofortige Kasse.

❖

Auf Wunsch Barvorschüsse.

❖

# Hermann Quegwer, Bunzlau in Schl.

Spezialfabrik für Kartoffel-Erntemaschinen.

Gegründet 1888.

Fernsprecher Nr. 47.

Telegramm-Adresse: Quegwer Fabrik, Bunzlau.

Postscheckkonto Breslau I, 6215.

## Kartoffel-Erntemaschine Quegwers „Neu-Ideal“

mit federnden Wurfgabeln und verstellbarem Patent-Fangrechen.

Ausgezeichnet von der Deutschen  
Landwirtschafts-Gesellschaft:

1908: 2. Preis, bestehend aus  
300 Mk.

1909: Anerkennung als Neu und  
Beachtenswert und ausge-  
zeichnet mit der Großenbron-  
zenen Denkmünze. (Höchste  
Auszeichnung.)

1910: Anerkennung als Neu und  
Beachtenswert (für die neue  
Scharstellung und den Patent-  
Fangrechen).

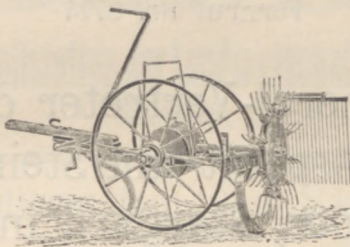

Österreichische  
Auszeichnungen 1910:

Zentral-Landw.-Gesellschaft für  
Österr.-Schlesien in Troppau:  
Prüfung in Dobrá; Erster  
Staatspreis, Silb. Medaille.

Deutsche Sektion des Landes-  
kulturrats für das Königreich  
Böhmen: 8 tägige Dauer-  
Prüfung i. Frauenthal; Staats-  
preis 300 Kronen.

1911: Sieger in der Schweiz.

1912: Sieger von Ostpreußen.

Deutsche Reichspatente und Gebrauchsmuster. Auslands-Patente.

Man verlange Prüfungsberichte und Drucksachen.

## Max Müller

Fernspr. 1887 Posen St. Martin 24

Telegramm-Adresse: Zeltmüller Posen

Plan-, Zelt-, Markisen-,

Decken- und Sack-Fabrik

Lager von Schlafdecken + Binde-  
garnen + Olzeugen + Bindfaden +  
Tauen + Sackband + Möbelpack-  
decken + Gurten + Ernteseilen usw.

# Paul Fürstenau

Wittelsbacherstr. 1 Posen W. 3 Ecke Tiergartenstr.

Fernruf Nr. 3774

General-Vertreter der  
Pommerschen Asphalt- und Steinpappenfabrik  
Wilh. Meissner, Stargard in Pommern

empfiehlt

Meissners doppelagige Pappdächer.

(Seit 36 Jahren bewährte Methode.)

Zwei- und dreilagige Pappdächer mit

aufgepresster Kiesschutzdecke ohne jede Unterhaltungskosten  
in 10 bzw. 15 Jahren.

Holzzement- und Kiespappdächer.

Instandsetzung älterer Pappdächer.

Übernahme der Unterhaltung ganzer Papp-

dach-Komplexe auf längere Perioden.

Besichtigungen und Kostenanschläge

bereitwilligst und kostenfrei.

# Saatbauverein für die Provinz Posen.

Zum Anbau werden die von den Mitgliedern des Saatbauvereins Posen im Osten Deutschlands angebauten gegen ungünstige Witterungseinflüsse widerstandsfähigen Sorten empfohlen. Das Saatgut ist nach Besichtigung auf dem Felde durch Sachverständige, sowie nach Untersuchung der Proben auf der Landwirtschaftlichen Versuchsstation

## anerkannt.

Saatgutlisten, Sortenbeschreibungen, sowie Saatgutproben werden jederzeit kostenlos von der Geschäftsstelle des Saatbauvereins Posen O. 1 (Landwirtschaftskammer), Ritterstr. 40, Fernsprecher 3328, übersandt. Das Saatgut wird sofort zum halben Frachtsatz verschickt.

## Die landw. Versuchs- u. Kontrollstation der Landwirtschaftskammer für die Provinz Posen

Große Berliner Straße 17

Posen W. 6.,

Teleph.-Anschl. Nr. 3270

führt Untersuchungen von

### Düngemitteln, Futtermitteln und Sämereien jeder Art

aus. Ebenso werden Erdproben, Mergel- usw. und auch Wasserproben unter Beigabe von technischen bzw. wissenschaftlichen Gutachten untersucht. Anfragen, welche sich auf Angelegenheiten aus der landw. Praxis beziehen, werden ebenfalls erledigt. Versuche mit praktischen Landwirten werden auf Wunsch eingeleitet und durchgeführt. Amtliche Kostentariife sowie Probeentnahme-Vorschriften werden kostenlos versandt.

## Die Prov. Moorkommission der Landwirtschaftskammer für die Prov. Posen

übernimmt, um die bisher gesammelten reichen Erfahrungen für die Allgemeinheit nutzbar zu machen:

1. Einmalige Beratung.
2. Erteilung eines ausführlichen schriftlichen Gutachtens.
3. Anfertigung von Flächen- und Längennivelements nebst
4. Projekt und Kostenanschlag.
5. Abnahme der ev. durch Unternehmer auszuführenden Arbeiten.
6. Aufstellung von Grassamengemischen.
7. Vermittlung beim Bezug einwandfr., durch die Posf. Versuchsstation untersuchter Sämereien.
8. Ständige Kontrolle meliorierter Wiesen.

Bedingungen werden auf Wunsch jederzeit gern übersandt.

## Zuchtviehauktion: Posen.

Die der Landwirtschaftskammer Posen angeschlossene Herdbuchgesellschaft für schwarzbuntes Niederungsvieh, sowie die Herdbuchgesellschaft für Simmentaler Vieh veranstalten in jedem Frühjahr und Herbst auf dem Schlachtviehhof Posen Zuchtviehauktionen.

Diese bieten beste Gelegenheit zur Anschaffung preiswerten Zuchtmaterials. Kataloge werden im Monat März und Sept. von der Landwirtschaftskammer Posen O. 1 verschickt.

# Landwirtschaftliches Zentralblatt.

Amtsblatt der Landwirtschaftskammer für die Provinz Posen, sowie Organ zahlreicher Vereine und Institute.  
Bezugspreis: 4,08 Mark jährlich frei ins Haus.  
Bestes Organ zur Verbreitung aller Art Anzeigen, insbesondere An- und Verkauf von Gütern, Zuchtvieh, Stellengesuchen, landwirtsch. Maschinen und Geräten.

Probenummern werden umsonst und portofrei von der Geschäftsstelle Posen O. 1, Ritterstraße 40, versandt.

**Die Forstabteilung der Landwirtschaftskammer für die Provinz Posen** übernimmt bei billigster Berechnung die ständige und auch einmalige Beratung von Forstrevieren in jeder Größe, Forstvermessungs- und Einrichtungsarbeiten, Waldwertsrechnungen aller Art, Vermittlung von Holzverkäufen und Samen- und Pflanzen-An- und Verkäufen.

Auskünfte und Prospekte hierüber sind jederzeit kostenlos erhältlich.

## Güterbeamte

(Administratoren, Inspektoren, Rechnungsführer)

weist kostenlos nach  
**Arbeitsamt Posen W. 3**

Centralstr. 2 ♦ Fernspr. 1147

# ■ Schwefelsaures Ammoniak ■

ist der hochwertigste Stickstoffdünger und dem Chilisalpeter durchaus gleichwertig. 75 Pfund Ammoniak entsprechen 100 Pfund Chilisalpeter. Kein Verkrusten des Bodens, kein Lagern des Getreides. Schwefelsaures Ammoniak wird nicht, wie der Chilisalpeter, ausgewaschen, sondern vom Boden absorbiert. Stickstoffverluste treten daher nicht auf.

Auskünfte in allen einschlägigen Fragen erteilt kostenlos das **Landwirtschaftliche Büro für Stickstoffdünger, Posen-Jersitz**, Helenenstraße 17, II. Telefon 2815. Leiter: Dr. Czermak.



# A. Hensel, Hoflieferant, Bromberg

jetzt Bahnhofstr. 97, Ecke Danziger Str.

Fernsprech-Anschluß Nr. 193 und 1298.

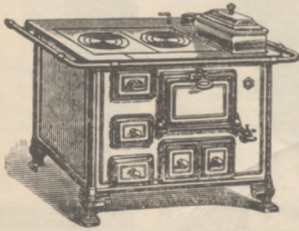

## Spezial-Magazin für Haus und Küche.

Luxuswaren und Geschenkartikel.  
Ständige Ausstellung kompletter Musterküchen  
und betriebsfertigen Badezimmern.



Fabrik-Niederlage der Hildesheimer  
Sparherdfabrik A. Senking, Hildesheim.

Dauerbrandöfen Original Riessner.

## Béleuchtungskörper.

Heiz- und Kochapparate für Elektrisch,  
Gas, Spiritus und Petroleum.  
Grudeöfen, Gasherde und Kocher.

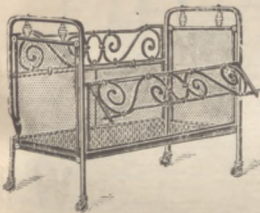
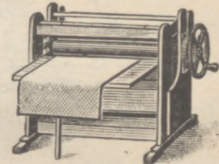

Fahrstuhl durch alle Etagen.

Kohlen + Briketts + Koks + Zement  
Bau-Stück-Kalk + Dünge-Kalk  
+ nur in Waggonladungen! +



Bei regel-  
mäßigen  
Bezügen  
wird Er-  
mäßigung  
gewährt.

## Oberschlesischer Kohlen-Vertrieb-Posen Fritz Werner, Posen w. 3

Telefon 1501

+

Tiergartenstraße 7

+

Telefon 1501

Fracht-  
sätze  
werden  
gern  
mit-  
geteilt.



Oberschlesische Steinkohlen von frischer Förderung

Stücke	} 61 Pfg.	Förder	54 Pfg.	Erbs	45 Pfg.
Würfel		Klein I	45 "	Gries	35 "
Auß I a		Klein II	34 "	Staub	23 "
Auß II	53 "				

per Zentner ab Grube.



# LOUIS WULFF

Bahnstr. 57    **POSEN W. 3**    Fernruf 3642

## Zuchtvieh-Import und -Export

empfiehlt sich zur Lieferung von erstklassigen

**Original Oldenburger und Ostfriesischen  
Zuchtbullen, Zuchtkühen** (hoch- und nieder-  
tragend), **Zuchtfärsen**, sowie 6 bis 8 Monate  
alte **Bullen- und Färsenkälber**

In meinen Posener Stallungen habe ich stets eine grosse Anzahl Zuchtvieh zur Auswahl stehen und bitte bei Bedarf um Besichtigung.

Der Verkauf findet unter weitgehendster Garantie für Gesundheit und Erbfähigkeit statt.

Bestellungen auf Zuchtvieh aller Rassen nehme jederzeit entgegen.



## Die Kunst des Jägers

gute sich. Fangresultate zu erzielen lehrt uns unser neu erschienenes Weidmannsbuch Nr. 2 n. — Verlangen Sie kostenfreie Zusendung desselben.

**Bestes Fuchstellereisen Nr. 11 b**  
mit Ankerkette 6,50 M. **Grells Orig.-Fuchswitterung** in Dosen 2 M. und 4 M. **Vorzügliches Marder selbst-abzugesen Nr. 12 10 M.**

Haynauer Raub-  
tierfallenfabrik

**E. Grell & Co.,** Haynau i. Schl.

Hoflieferanten.

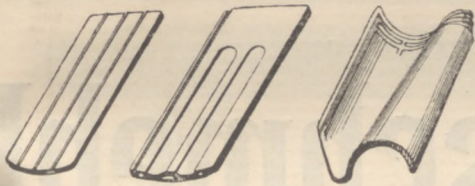

**Max Falck & Co.,**  
Graudenz

**Dampfziegelei u. Tonwarenfabrik**

**Spezialfabrik für Dachfalzziegel**

empfehlen als besondere Spezialität:

Biberschwänze, Strangfalzziegel  
Mönch- und Nonnenfalzziegel

hergestellt aus einem vorzüglichen, unbedingt wetter-  
beständigen Material von schöner, naturroter Farbe.

**LERM & LUDEWIG,**  
**BERLIN - TEMPELHOF**



Größtes und leistungs-  
fähigstes Spezialwerk für  
Drahtzäune und  
Gitter  
Drahtgerlechte  
und Drahtwaren

Preislisten und Vertreterbesuche kostenlos und unverbindlich.

Jauche-Heber-Pumpe

D. R.  
G. M.

„VULKAN“

D. R.  
G. M.

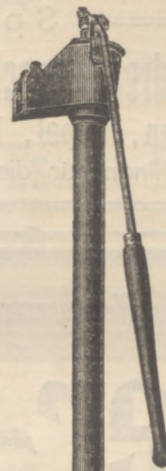

Für dickflüssigste  
Stoffe, auch für  
Senkgruben-Ent-  
leerung.

**Ganz aus Metall!**

Ohne Filz- oder  
Lederdichtung!

Besonders als  
**Schlempepumpe**  
vorzüglich!

Glänzendste  
Anerkennungen!

**14 Tage Probe!**

Kein Auffüllen!  
Kein Einrosten!  
Kein Versagen!  
Kein Einfrieren!

Von der Deutsch.  
Landw. - Ges. als

„**Neu und  
beachtenswert**“  
und mit der  
**gr. br. Medaille**  
ausgezeichnet.

Ausgußh.:	Preis:
3 m	48 M.
4 m	54 M.
5 m	60 M.
6 m	66 M.

Zwischengrößen  
pro 1/4 m 1.50 M.

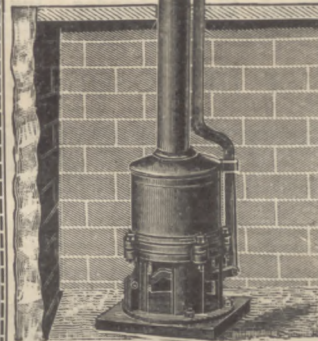

Alleiniger Fabrikant:

**Alfred Heerde** Hundsfeld.  
Breslau,  
Pumpen- und Maschinenfabrik.

Pumpen aller Art für Hand- und Kraftbetrieb.  
Ausführ. kompl. Wasserleitungen, Schlempeleitungen usw.

Prospekte und Kataloge kostenfrei!

Akt.-Ges. vorm. **Th. Flöther**, Gassen (Brdbg.)

Fabrik landwirtschaftlicher Maschinen

Filialen u. Läger in **Breslau**, Kaiser Wilhelmstr. 36/38 **Posen**, Viktorlastraße 12 **Bromberg**, Bahnhofstr. 70/71

Spezialitäten:

Lokomobilen, Dampfdreschmaschinen, Motordreschmaschinen, Strohelevatoren, Pflüge, Drillmaschinen, Göpel, Dresch- und Häckselmaschinen, Rübenschneider und alle andere Maschinen für die Landwirtschaft ❖ Kataloge gratis und franko!

Telegramm-Adresse: Kornblumsteiner.

# Futter-Fischmehl

MARKE  
„KORNBLUME“.



GES. GESCHÜTZT  
UNTER Nr. 86816.

Unentbehrliches Beifutter für:

Schweine und Geflügel; für Mastrinder, Jungvieh und Milchkühe; für Legehühner und Fische.

Läger in Posen, Schneidemühl, Breslau.

**CARL STEINER & C<sup>o</sup>, HAMBURG I.**



## Dampfpflugdrahtseile

in unerreicht vorzüglicher Qualität,  
fabriziert als langjährige Spezialität  
**C. Mühlstephan senior**  
Magdeb. Hanf- u. Drahttaufabrik  
Magdeburg, Berlinerstrasse 5

# F. C. Glaser & R. Pflaum, G. m. b. H.

Lindenstrasse 80/81.

Berlin SW. 68

Lindenstrasse 80/81.

Alleinverkauf der Feld-, Forst- und Industriebahnen  
der Firma

## Fried. Krupp, A.-G., Essen-Ruhr.

Telephon: Amt Moritzplatz 4062, 13238.

Telegramm-Adresse: Kruppstahlbahn.

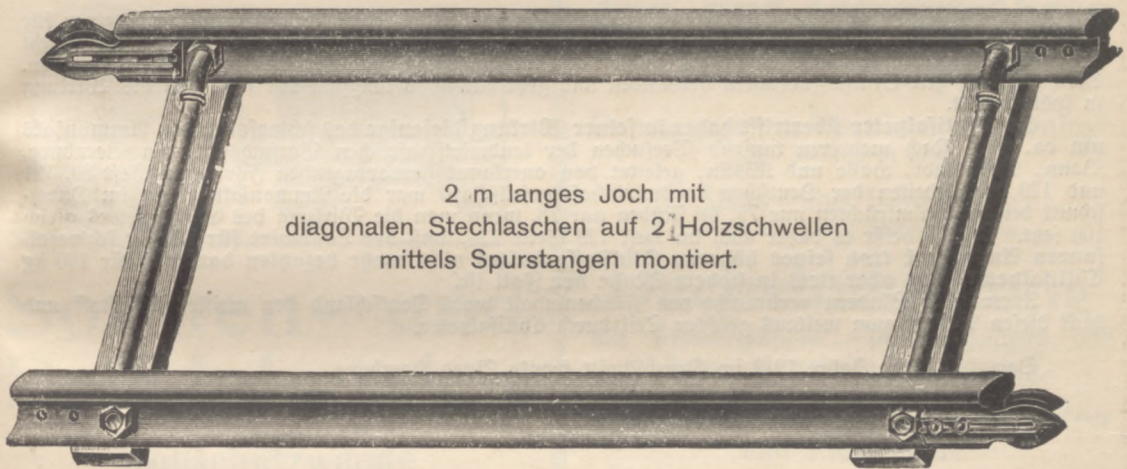

2 m langes Joch mit  
diagonalen Stechlaschen auf 2 Holzschwellen  
mittels Spurstangen montiert.

### Komplette Bahnanlagen für Land- und Forstwirtschaft und Industrie.

Feste, halbbewegliche und transportable Gleise jeder Art nebst Zubehörteilen, Kletterweichen, Schleppweichen, Drehscheiben jeder Konstruktion.

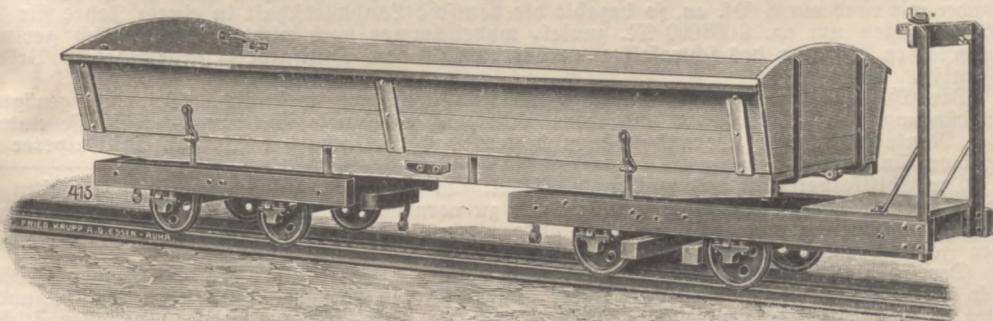

**Filialen: Düsseldorf, Hamburg, Königsberg in Ostpr., Mannheim.**

### Vierachsige Kastenwagen

zum Transport von Rüben, Kartoffeln usw.

**Lose Räder, Radsätze, Lager, sämtliche  
Wagensatzteile.**

Kataloge u.  
Kosten-  
anschläge  
gratis.

Besuch durch  
Vertreter kosten-  
los und un-  
verbindlich.

# Chilifalpete

gilt mit Recht als das bewährteste und wirksamste Stickstoffdüngemittel, in dem sich hinsichtlich seiner Wirkung der Stickstoff am billigsten stellt.

Der Chilifalpete ist das wirksamste Stickstoffdüngemittel, weil er den Stickstoff in einer für die Pflanze sofort aufnehmbaren Form enthält. Andere Stickstoffdüngemittel, welche den Stickstoff nicht in Form salpetersaurer Salze enthalten, müssen erst im Boden zu Salpetersäure umgewandelt werden. Dies ist stets mit Stickstoffverlusten verbunden und geht häufig so langsam vor sich, daß die Wirkung zu spät eintritt.

Der Chilifalpete übertrifft daher in seiner Wirkung diejenige des schwefelsauren Ammoniaks um ca.  $\frac{1}{3}$ . Nach mehreren tausend Versuchen der landwirtschaftlichen Versuchstationen Bernburg, Bonn, Darmstadt, Halle und Köslin, geleitet von anerkannt hervorragenden Forschern (Heft 80, 121 und 129 der Arbeiten der Deutschen Landwirtschaftsgesellschaft) war die Ammoniakwirkung im Durchschnitt bei den Halmfrüchten nur 75, bei Rüben nur 78, wenn man die Wirkung des Chilifalpeters gleich 100 setzt. Logisch heißt es daher auch im Heft 129 Seite 224, daß der Landwirt für 100 kg schwefelsauren Ammoniak trotz seines höheren Stickstoffgehaltes nicht mehr bezahlen darf als für 100 kg Chilifalpete, was aber stets in hohem Maße der Fall ist.

Unter allen Ländern verbraucht pro Flächeninhalt wohl Deutschland den meisten Stickstoff und deckt diesen Bedarf zum weitaus größten Teil durch Chilifalpete.

Dort kostete im Jahre 1912 im Durchschnitt franko Bord Hamburg

1 kg Stickstoff im schwefelsauren Ammoniak . . .	145,0 Pfennig,
1 kg " " Chilifalpete . . . . .	136,8 " "

Das Kilogramm Ammoniak-Stickstoff war also um 8,2 Pfennig teurer.

Nimmt man den jährlichen Konsum des schwefelsauren Ammoniaks in Deutschland nach Angabe der Ammoniakproduzenten mit ca. 370 000 Tonnen an, so entspricht dies bei 20,5% Stickstoffgehalt 75 850 Tonnen Stickstoff.

Nimmt man den höheren Preis des Kilogramm Ammoniakstickstoff dem Chilifalpetestickstoff gegenüber mit rund nur 8 Pf. an, so bezahlt die deutsche Landwirtschaft in einem Jahre für diese Stickstoffmengen um ca. 6 068 000 M. zuviel, wobei immer noch nicht die wesentlich geringere und unsichere Wirkung des schwefelsauren Ammoniaks dem Chilifalpete gegenüber in Betracht gezogen ist.

Der Chilifalpete erhöht die Erträge aller Kulturen ganz wesentlich. Bei einer genügenden Grunddüngung von Kaliphosphat und wenn nicht ganz unnormale Witterungsverhältnisse eintreten, ist die Rentabilität eine überaus hohe und stets das Vielfache der für den Chilifalpete verausgabten Summe.

Der Chilifalpete ist das wirksamste Mittel, um Saaten, welche durch Frost, Insekten usw. Schaden gelitten haben, schnell aufzubessern und zu normalen Erträgen zu bringen. Als rechtzeitig gegebene Kopfdüngung verwendet, rettet er ausgewinterte Saaten und vermeidet so in überaus zahlreichen Fällen das Umackern der Saat.

Der Chilifalpetekonsum steigt dauernd und betrug im Jahre 1911: 2 350 465 Tonnen à 1000 kg. Die so steigende Konsumzunahme ist ein klarer Beweis für die Tatsache, daß in allen Ländern, und am meisten in Deutschland, die Landwirtschaft immer mehr die große Bedeutung dieses wichtigsten Stickstoffdüngemittels erkennt.

Der Chilifalpetevorrat wird auf 1000 Millionen Tonnen geschätzt, während der Vorrat der im Abbau befindlichen Lager mit 220 Millionen Tonnen festgestellt ist. Nur unter Berücksichtigung letzterer Zahl und trotz des sich immer mehr steigenden Konsums würde der Chilifalpete also noch über das begonnene Jahrhundert hinaus reichen.

Über die richtige Anwendung des Chilifalpeters zu allen Kulturpflanzen versendet auf Wunsch gratis und franko die betreffenden Broschüren die Delegation der vereinigten Salpeter-Produzenten Berlin-Charlottenburg.

# BRUNO HELLE

Taudentzenstraße 53

BRESLAU II

Fernsprecher 3268

## Treibriemen aller Art.

Spezialität: Leder - Treibriemen.

Maschinenöle und Fette. Wasserdichte Decken und Planen. Sämtliche techn. Maschinen-Bedarfsartikel.

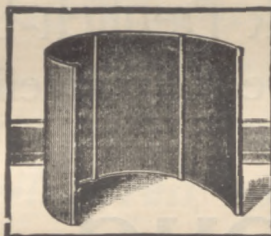

## Sonnen- und Roll-Jalousien

Rollschutzwände

Fensterläden u. Holzrouleaux

empfeht

**August Appelt, Bromberg**

Albertstraße Nr. 4

Telephon Nr. 629

Verlangen Sie kostenl. illustr. Preisliste u. Kostenanschlag

## Ton- und Zementröhren Ton-Viehkrippen

Dunstauger u. Ventilatoren „Aeolus“  
für Stallungen usw.

Stück- und Düngekalk  
sowie sämtliche Baumaterialien

**Dacheindeckung**  
mit Asphaltpappen, Dachpapp und  
Ruberoid, schwarz und farbig.

Steinkohlenteer, Karbolineum, Kienteer  
und Klebemasse

Oberschlesische Steinkohlen, Salon- u.  
Industrie-Brikets, englische Schmiede-  
u. Anthrazit-Kohlen

empfeht zu billigsten Tagespreisen

**August Appelt, Bromberg**

Holzhofstraße Nr. 5/6

Telephon Nr. 109

Bank  
für  
Hypotheken-  
und  
Güter-  
kommission

**AR. BROICH**  
KIEL

❖ Lange-Reihe 22 ❖  
Fernsprecher 5162

Vermittlung  
sämtlicher  
bankgeschäfts-  
licher  
Transaktionen

Carl Graeser

Drahtzaunfabrik

Breslau-Kl. Tschanzsch

Telephon 1380 & Gegründet 1882

Max Sorgatz,

Kaufmann,

❖ Flatow, Westpr. ❖

Vermittlung für An- und Ver-  
käufe von Grundstücken jeder Art.

Parzellierungs- u. Ansiedelungs-  
büro. Hypothekenregulierung.

❖ Holzgeschäft. ❖

Ankauf von ganzen Waldbeständen.

Mosaikplatten-Fabrik Deutsch-Lissa

in Deutsch-Lissa bei Breslau (Schlesien)

empfiehlt ihre säure- und frostsicheren, gefinterten

# ≡ Steinzeug- ≡ Fußboden-Platten

für

Hausflure, Küchen, Waschräume, Keller,  
Stallungen, Molkereien, Schlachthäuser,  
Krankenhäuser, Gänge, Kirchen, Läden,  
Eisenbahnsteige, Hallen, Fabriken etc.

Hygienisch das Beste in Fußböden. Unbegrenzte Haltbarkeit.

Einzige Schleifische Mosaikplattenfabrik, überhaupt einzige Fabrik östlich Dresden-Berlin.

## Vermessungs-Büro Arthur Warmbier

Fernruf Nr. 964

Vereideter Landmesser und Kulturingenieur

Gegründet 1896

Bahnhofstraße Nr. 18D

**Bromberg**

Bahnhofstraße Nr. 18D

Ausführung von landmesserischen und kulturtechnischen

Beste Referenzen!

Arbeiten aller Art.

Beste Referenzen!



# *Franz Peschke*

Gegründet 1886

*Posen,*

St. Martinstr. 21

Fernruf 3156

*Magazin für Haus- und Küchengeräte, Eisen- und Stahlwaren, Werkzeuge, Wasch- und Wringmaschinen, Wäschemangeln, Gartenmöbel, Eisschränke, Metallbettstellen für Kinder und Erwachsene, Einkoch-Apparate zum Einkochen, Sterilisieren von Obst, Gemüse usw.*

*Prospekte kostenlos*

# Hedwigshütte A.-G.

Telegramm-Adresse: Stevenson.

**STETTIN,**

Königstor 2.

Telephon-Nr. 57, 66, 147, 632, 1470, 1471, 1570 und 2004.

**BERLIN W. 35,**

Potsdamerstr. 108.

Telephon-Amt Lützow Nr. 4598, 4625 und 4626.

Alle Sorten

## **Kohlen ♦ Koks ♦ Briketts**

für Haus- und Industrie-Bedarf.

### **Spezialität: Hedwigshütte-Anthrazit**

für Füllöfen aller Systeme, für rauchlose Kesselfeuerung und für Sauggas-Generatoranlagen.

# Waagen

aller Art und Wiegefähigkeit

Fuhrwerks- und Viehwaagen :: ::  
Laufgewichts- und Dezimalwaagen :: ::  
Ständiges Lager von ca. 1000 Waagen

C. Herrmann, Breslau XI

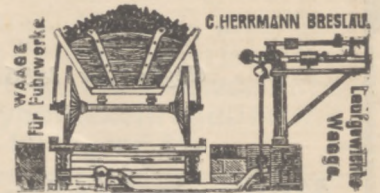

Innen und außen glasierte Steingut- Kuh- und Pferdekrippen.

in 31<sup>1</sup>/<sub>2</sub>, 36, 41, 45 cm lichter Weite.

Schweinetröge in 40 und  
50 cm Weite und Ferkeltröge,



sowie sämtliche Materialien zu Selbsttränken in Viehställen; ganz genaue Zeichnungen und Beschreibungen dazu stehen zu Diensten.

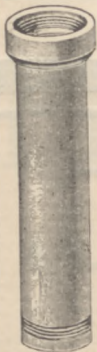

Glasierte Tonröhren in allen Weiten. Desgleichen Drainröhren, Zementröhren bis zu 100/150 cm Größe, billigst. Dachschiefer, Schieferplatten, Holzteer, Steinkohlenteer, Karbolineum, Stallplatten u. Fußbodenplatten in reichen Mustern. Stahlklinker, granithart, bester und billigster Bodenbelag für Ställe, Fabrikräume, Trottoirs, Höfe usw., sowie alle anderen Bauartikel.

Spezialisierte Preislisten stehen zu Diensten.

Albert Lentz, Stettin, Viktoriaplatz 5.

Bernhard Sagatz, Aschersleben 61 ☉ Decken-Planen-Zeltfabrik

Spezialitäten:

Wasserdichte Wagen- u. Diemenplanen,  
Wollene Pferddecke, Wasserdichte  
Regendecken, Sommerdecken, Fliegen-  
netze, Arbeiter-Schlafdecken, Strohsäcke,

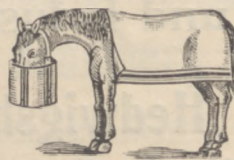

Poröse Futterbeutel D.R.G.M. 181170,  
Düngerstreukasten aus gebogenem  
Holze (unverwüstlich im Gebrauch),  
Düngerstreuittel, Eiserne Gartenzelte.

Man verlange Preisliste

# Emil Feige

Güteragentur Breslau 13 Goethestr. 6

vermittelt den

An- und Verkauf von Rittergütern  
nur auf Grund eigener sach-  
gemässer Prüfung. Zahlreiche  
Anerkennnisse Hoher und  
Höchster Kreise.

Im Verlage von Wilh. Gottl. Korn in Breslau ist erschienen:

## Schlesisches Güter-Adressbuch

Verzeichnis der sämtlichen Rittergüter und selbständigen Guts- und Forstbezirke (nebst den zugehörigen Vorwerken), sowie derjenigen größeren Güter, welche innerhalb des Gemeindeverbandes mit einem Reinertrage von etwa 1500 Mk. und mehr zur Grundsteuer veranlagt sind

Nach amtlichen Quellen und eigenen direkten Angaben der Herren Großgrundbesitzer bearbeitete zehnte Auflage

Das Schlesische Güteradressbuch verzeichnet in Abtheilung I die selbständigen Guts- und Forstbezirke (Rittergüter), einschließlich der zugehörigen Vorwerke mit den Namen der Besitzer, Bevollmächtigten, Pächter und ersten Beamten und der Anzahl und Berufsstellung der übrigen Land- und Forstwirtschaftsbeamten. Ferner sind angegeben: die Post-, Telegraphen- und Eisenbahnstation nebst deren Entfernung vom Gute, das Kirchspiel, der Amtsbezirk, der Standesamtsbezirk, das Amtsgericht und die Fernsprechstelle, die Gesamtfläche und die Fläche der einzelnen Kulturen, der Grundsteuer-Reinertrag, die im Betriebe befindlichen industriellen Anlagen, sowie besondere Zucht- und Betriebsrichtungen.

In der Abtheilung II haben solche größere Landgüter (Erbshofstätten, Freigüter, Bauergüter usw.) Aufnahme gefunden, welche, ohne den Charakter selbständiger Gutsbezirke zu haben, mit einem Grundsteuer-Reinertrage von etwa 1500 Mk. und mehr veranlagt sind.

Preis broschürt 9 Mk., in Original-Leinwandband gebunden 10 Mk.

### H. WINKELMANN

INGENIEUR

OSTROWO i. P.

Meliorationen, Drainagen, Straßen- und Eisenbahnbau. Ausführung von Sprengkulturen, Stockrodungen, Entwässerung von Sümpfen usw. mittels Sicherheitsprengstoff »Dorfit«.

Generalvertreter für die Provinz Posen der Sprengstofffabrik A. & W. Allendorff in Schönebeck a. E.

### Hermann Seidler

Technisches Bureau für hygienische Anlagen

❖ Bromberg ❖

Telephonruf Nr. 798

Ausführung von Gas-, Wasser- und Kanalisations-Anlagen  
Zentralheizungs-Anlagen  
Gaswerken

Projekte u. Kostenanschläge werden kostenlos ausgearbeitet.  
Reparaturen sauber und billig.  
Referenzen stehen zur Verfügung.

Fabrikation u. Versand von: **Maschinen- u. Zylinderölen,  
Dynamo-, Motor- und Speiseölen**

Konsistenten Fetten, Wagenfetten und  
Lederfetten

**KLOSE & CO., POSEN**

Kontor: Alter Markt  
Fernsprecher  
2933

Dichtungen, Packungen, Schläuche  
aller Art, Erntepflüge, Getreidesäcke, Pferdedecken



**Treibriemen**



Fabrik  
und Lager:  
Allerheiligenstr. 4 b

Saugmotorenöl

Flugmotorenöl

Prämiert mit goldener und silbernen Medaillen.

Neudeckungen, Instandsetzung und Instandhaltung ganzer  
**Pappdächerkomplexe.**

**Seefeldt & Ottow, Stolp in Pommern.**

Gegründet 1874.

Stolper Steinpappen- und Dachdeck-Materialien-, Rohrgewebe-, Karbolineum-  
und Zementdachfalzziegel-Fabriken mit Dampftrieb.

Zweiggeschäfte:

Deutsch-Eylau, Westpreußen, Königsberg, Ostpreußen u. Dirschau.

Garantien für die Haltbarkeit unserer Dächer werden auf viele Jahre übernommen.

**H. EISENACH, CÜSTRIN-N.**

Kupfer- u. Messingwarenfabrik, Maschinen- u. Dampfkesselbauanstalt.

Neu- und Umbauten  
von  
**Brennereien.**

Geschlossene, schmiedeeiserne

**GÄRBOTTICHE D. R. G. M.**  
mit leicht ausziehbaren Kühlrohrbündeln.  
Geräuschlos laufende Malzquetschen.

# Argenauer Maschinenbauanstalt

✦ vorm. O. Schwarz, G. m. b. H. ✦

Fernsprecher Nr. 6 **Argenau i. Pos.** Fernsprecher Nr. 6

Telegramm-Adresse: Maschinenfabrik Argenau

Spezialfabrik für  
**Hackmaschinen** und  
**Rübenheber.**  
**Kesselschmiede.**  
**Autogene Schweißanlage.**  
**Lohn-Dampfplüge.**  
Lieferung sämtlicher land-  
wirtschaftlicher Maschinen.  
**Reparaturen jeglicher Art, be-  
sonders für Brennereien.**

# Saatgut

(Winter-, Sommergetreide und  
Kartoffeln) vom Saatbauverein  
für die Provinz Posen anerkannt.

## Zuchteber und Zuchtsauen

der Rasse des veredelten Land-  
schweines, im Freien aufgezogen,  
sind jederzeit zu haben.

**J. v. Lefow'sches Rentamt Gluski**

bei Kotowieszko, Bez. Posen



Bitte  
setzen Sie  
sich

mit uns in  
Ver-  
bindung,  
sofern Sie  
Bedarf in

## Drahtgeflechten

aller Art haben. Ein Versuch wird Sie davon  
überzeugen, daß Sie nirgends vorteilhafter und  
günstiger kaufen können.

**Gebr. Ziegler, Nakel-Netze (Posen)**

Drahtgeflechte-, Drahtzaun- u. Drahtwarenfabrik

Spezialität:  
Drahtzäune  
mit Stachel-  
spitzenkante.



Preislisten kostenlos.

## Löhnert Kultur=Gerät



für rationellen Wiesen-,  
Moor- und Ackerbau

Seit Jahren Spezialität  
der Firma

**Wilhelm Löhnert,**  
Posen O 1.

# HOTEL DE ROME, POSEN

Gänzlich renoviert.

Direktion C. Bethmann  
Vornehmstes und größtes Haus am Plage.

Gänzlich renoviert.

## Wein-Restaurant

Küche nach außerhalb. — Täglich Tafelmusik. — Festsäle für Hochzeiten usw. — Einziges Hotel mit Privatbädern und Toiletten.

Treffpunkt der Landwirtschaftskammer und des Bundes der Landwirte.

## Die Saatgut-Wirtschaft in Bronikowo,

Post Murkowitz, Prov. Posen, empfiehlt sauber gereinigtes Saatgut von den für hiesige Gegend am besten geeigneten Arten von Sommer- und Wintergetreide, sowie Klee und Kartoffeln.

Bahnhof: Altboyen, Strecke: Breslau-Posen. C. FÖRSTER, Mitglied des Posener Saatbau-Vereins.

Fernsprecher: Schmiegel 35.

An- und Verkauf ländlicher Güter in Ost- und Westpreußen,  
Pommern und Posen vermittelt kulant

**Gustav Meinas, Danzig,**  
Bank- und Kommissionsgeschäft seit 1890.

# Graudenzener Dachpappen-Fabrik,

Asphaltierungs- u. Bedachungs-Geschäft ❖ Chemische Fabrik für Teerprodukte.

Telegramm-Adresse:  
Dachpappenfabrik Graudenz.

**Graudenz.**

Fernsprech-Anschluß  
❖ Nr. 154. ❖

Das Ideal der flachen Dächer unser

„Courbiere-Dach“

(gesetzlich geschützt).

Ersatz für Holzzement und Doppelpappdach;  
erfordert keine Teeranstriche.

Ausführung sämtlicher Dacharbeiten  
in Pappe, Ziegeln und Schiefer.

==== Dachreparaturen. ====

Asphaltfußboden. — Asphaltisolierungen.

Fabrikation wetterfester Pappdachmaterialien  
auf dem Destillationswege:

❖ Asphalt-Steindachpappe, Asphalt-Klebpappe. ❖

Für flache und steile Bedachung und zur Umwandlung von  
Stroh-, Rohr- und Schindeldächern

in feuerfeste Bedachung

unsere

„Silifix-Pappen“

(gesetzlich geschützt)

teerfrei und geruchlos, grau und rot.

Asphalt-Isolierplatten, Karbolineum „Falkonit“,  
Mineralfarbe „Silifix“,  
wetterfester, emailleartiger Anstrich für Fassaden, Innen- und  
Außenwände.

Baumaterialien aller Art.

Spezialität: Vertragliche Instandsetzung und Unterhaltung  
ganzer Pappdachkomplexe zu festen, billigen Jahressätzen.

❖ Man verlange Prospekt Nr. 247. ❖

**Orkanbeton-Pfosten.**

# B. Schultz

Fernsprecher 1513 **Posen** Wilhelmstr. Ecke Bergstr.

Gegründet 1840

## Größtes Spezialhaus für feine **Pelzwaren**

Eigne Ateliers für Mafsanfertigung  
Reich illustrierter Katalog

Letzte Auszeichnung:

**Goldne Medaille.**

Ostdeutsche Ausstellung.  
Posen 1911.

# H. Bensemann

## vereid. Landmesser und

## Kulturingenieur,

approbiert bei der Posener Königlichen Landschaft.

Große Berliner StraÙe 39 **Posen W. 6** Fernsprecher Nr. 2459

Bewässerungen, Drainagen,  
Eisenbahnvermessungen, Entwässerungen,  
Fortsschreibungsvermessungen,  
Gutmessungen, Grenzherstellungen,  
Kanalisationsvorarbeiten,  
Moorkulturen, Nivellierungen,  
Schlageinteilungen, Teilungsmessungen  
und Wiesenmeliorationen.

## Original Groß Slupia'er Runkelrübensamen „Substantia“

Anerkannt vom Saatbauverein für d. Prov. Posen. Gehaltreichste u. haltbarste Futterrübe Deutschlands. (Trockensubstanz 18,90 0/0, Zucker 13,05 0/0, Protein 1,41 0/0.)



Im Juli, August noch hart und saftig. Ich empfehle ferner den Bezug von Saatgut der bewährtesten Winterweizen, Gerste, Hafer und Erbsensorten.

Eingetr. Schutzmarke Nr. 75250 und Name Nr. 75260

Bestellung nimmt auch der Saatbauverein Posen O. 1, Ritterstraße 40, entgegen, der auch Prospekte verschickt.

**Bleeker - Kohlsaar**  
Prov. Posen **Groß Slupia** bei Schroda

## J. A. Otte, Trebnitz, Schl. Spezialfabrik für landwirtsch. Handgeräte.

**Handrechen** (Harke) „Unverwüßlich“ aus Holz und Eisen, dabei leichter als Holzrechen, unverwüßlich und unerreicht im Gebrauch, überraschend leichtes Arbeiten. 80 000 Stück in 2 Jahren verlangt.

**Dewer-Hacke** für Rüben-, Getreide- und Kartoffelbau sowie für Gärten. Abnehmbares Stahlblatt. Alle Größen und Formen werden an demselben Halße befestigt. Bestbewährt und ausdauernd im Gebrauch. Kein Loslösen vom Halße.

**Obstschränke** in allen Größen.

**Schnellspanner** für Heu-, Getreide- und Strohhuhren. Jede Fuhre ist in einer 1/2 Minute gespannt. Kein Wiesenbaum, kein Lockern, leichte Handhabung.

Alle Geräte sind patentamtlich geschützt.

# Heinrich Wimmer Impfstoffcentrale BERLIN N.W. 21, Turmstr. 79.

gibt zu Vorzugspreisen bekannte,  
bewährte Fabrikate in **Impfstoffen**  
und **Medikamenten** gegen **Rot-**  
**lauf, Schweineseuche** und **-Pest**,  
Krankheiten des **Rindviehes**, der  
**Pferde** usw. ab.

## Sommer- und Wintersaaten,

anerkannt vom Posener Saatbauverein, werden angebaut.  
Domäne Rokietnice, Kreis Posen, West.

# Const. Wetzker

## Landwirtschaftliches Kommissions-Geschäft

Gegründet 1897 **Bromberg** Gegründet 1897

Fernsprecher Nr. 921. ✧ Telegrammadresse: Wetzker Bromberg

Übernimmt den An- und Verkauf, Parzellierungen,  
Verpachtungen, Domänen, Zessionen, Hypotheken-Beliehungen von Gütern, Rittergütern, Wäldern jeder Größe.  
(Strengste, diskrete und reelle Vermittlung.)

**Bohrbrunnen**  
**Wasserversorgungen**  
**Enteisenungen**

**Rich. Wackernagel**

Telephon 6

**Zabikowo-Posen-W.**



### Wenn Sie Rindvieh

oder Schweine kaufen oder verkaufen, ohne sie zu wiegen, dann werden Sie meist **gegen Ihren Vorteil handeln**. Sie können aber durch einfaches Messen mit meinen Taschen-Instrumenten **viel Geld verdienen**, denn Sie können

mit denselben garantiert aufs Pfund richtig **ohne Wage Vieh im Stalle wiegen!**

1. Rinderwage, 2. Schweinewage, per Stück 5 Mk. gegen Nachnahme. 16000 Stück verkauft! Keine Tabelle nötig! Tausend Dankschreiben. Garantie: Rücknahme.

**Ernst Seyfert, Landwirtschaftl. Versandhaus**

Frommannstraße 5 p.

**Leipzig - R.**

Frommannstraße 5 p.

# Emil Salomon, Danzig

Ankerschmiedegasse Nr. 16/17.

Telephon Nr. 731.

Bankgeschäft für Grundbesitz  
Hypotheken und Finanzierungen  
Getreide- und Kraftfutter-Handlung



# Stahl-Windturbine „Vulkan“

Wasser — Kraft — Licht ohne Betriebskosten und Wartung

Zahlreiche  
Ausführungen  
für große  
Güter, Königl.  
Domänen,  
Magistrat  
Berlin usw.

Glänzende Er-  
folge. — Überall  
Anerkennung. —



Windelektrizitätswerk der Gemeinde Kronsmoor bei Itzehoe.

Kataloge — Kostenanschläge — Projektaufnahmen unverbindlich.

## Windturbinen-Werke Vulkan, G. m. b. H., Roßlau i. Anh.

Ingenieur-Büro: Berlin-Schöneberg, Gothaerstr. 16

# Bakteriologisches Institut Dr. Kirstein

Berlin SW. 48

Telegramm-Adresse: Antigen, Berlin  
Fernsprecher: Amt Lützow 7581

Wilhelmstr. 128

empfiehlt:

Sera, andere Impfstoffe u. Medikamente zwecks Immuni-  
sierung und Heilung bei Seuchen in anerkannt guter  
Qualität. Ferner geruchlose Desinfektionsmittel und  
Instrumente für Tierpflege.

Rat bereitwilligst erteilt.

Anfragen gern beantwortet.

# Pferde-Versicherung.

Die Sächsische Vieh-Versicherungs-Bank in Dresden

empfiehlt den Abschluß von Pferde-Versicherungen gegen Todesfall oder notwendiges Töten, sowie Ver-  
sicherung gegen Minderwert infolge von Leiden irgendwelcher Art.

Besondere Abteilung Versicherung trächtiger Stuten.

Feste billigste Prämiensätze. Größte Kulanz bei Schadenregulierungen.

Bisher gezahlte Entschädigungen über 16 Millionen Mark.

Alles Nähere durch

Subdirektor Max Goebel, Posen, Mühlenstraße 2 III.

Fernruf  
5020

Fernruf  
5020

# M. Stadthagen, Bankgeschäft

Wilhelmstraße 64

**Bromberg,**

Wilhelmstraße 64

Postfachkonto Danzig Nr. 305 ❖ ❖ ❖ Fernsprecher Nr. 35 und 81.

## An- und Verkauf

von börsegängigen Effekten, ausländischen Noten und Geldsorten.  
Ausstellung von Schecks und Kreditbriefen auf alle Haupt- und Badeplätze des  
In- und Auslandes.

## Einlösung von Koupons und Dividendenscheinen.

Übernahme von Wertpapieren in sichere Aufbewahrung und Verwaltung. (Offene Depôts.)  
Die Wertpapiere liegen auf den Namen der Hinterleger als deren ausschließliches Eigentum.  
Verficherung gegen Kursverluste im Falle der Auslösung.

## Diskont-, Kontokorrent- und Scheckverkehr.

Großer feuerfester Tresor. Safe-Anlage.

Annahme von Depositengeldern bei täglicher Kündigung.

Telegr. Adresse:  
Messerbarth.

Fernspr.-Anschl.:  
Nr. 337.



## Techn. Bedarfsartikel

für alle industriellen Betriebe, besonders für  
**Zuckerfabriken, Ziegelwerke, Säge-  
werke, Holzbearbeitungs-Fabriken,  
landwirtschaftliche Betriebe, elek-  
trische Zentralen u. dergl.**

## INGENIEUR-BÜRO:

**Technische Beratung,** Lieferung maschi-  
neller Einrichtungen für neuzeitliche Fabrik-  
anlagen, Entwürfe für Neu- und Umbauten,  
Bauleitung, Begutachtungen.

**Vertretung erster Werke.**

**Büro und Lager:** Bahnhofstrasse Nr. 62.

**Geschäftsführer: Oberingenieur HEINR. HOEBER,** Schillerstraße 37.  
Fernsprecher 331.





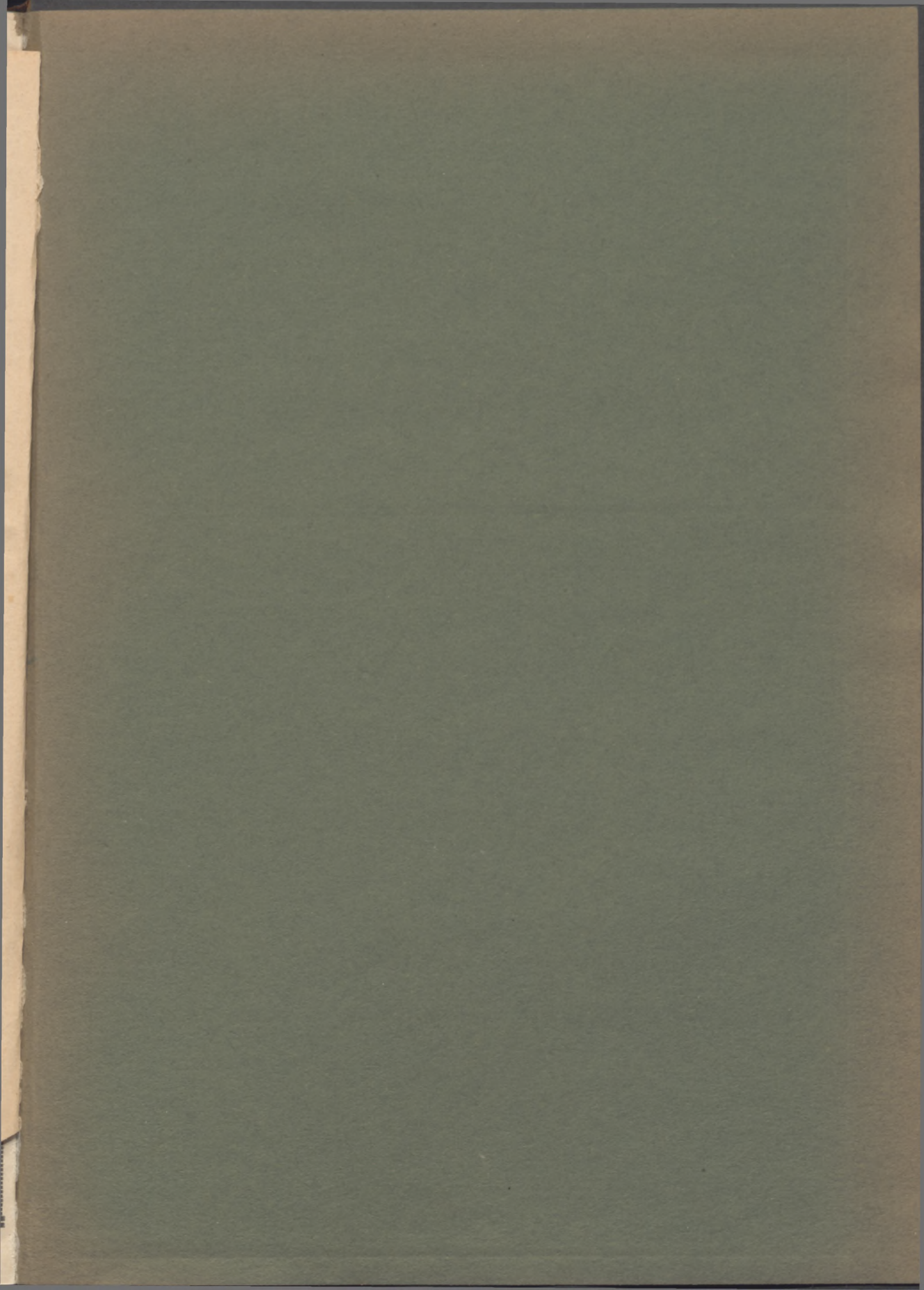

Biblioteka Główna UMK

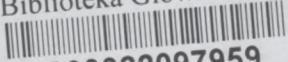

300022097959

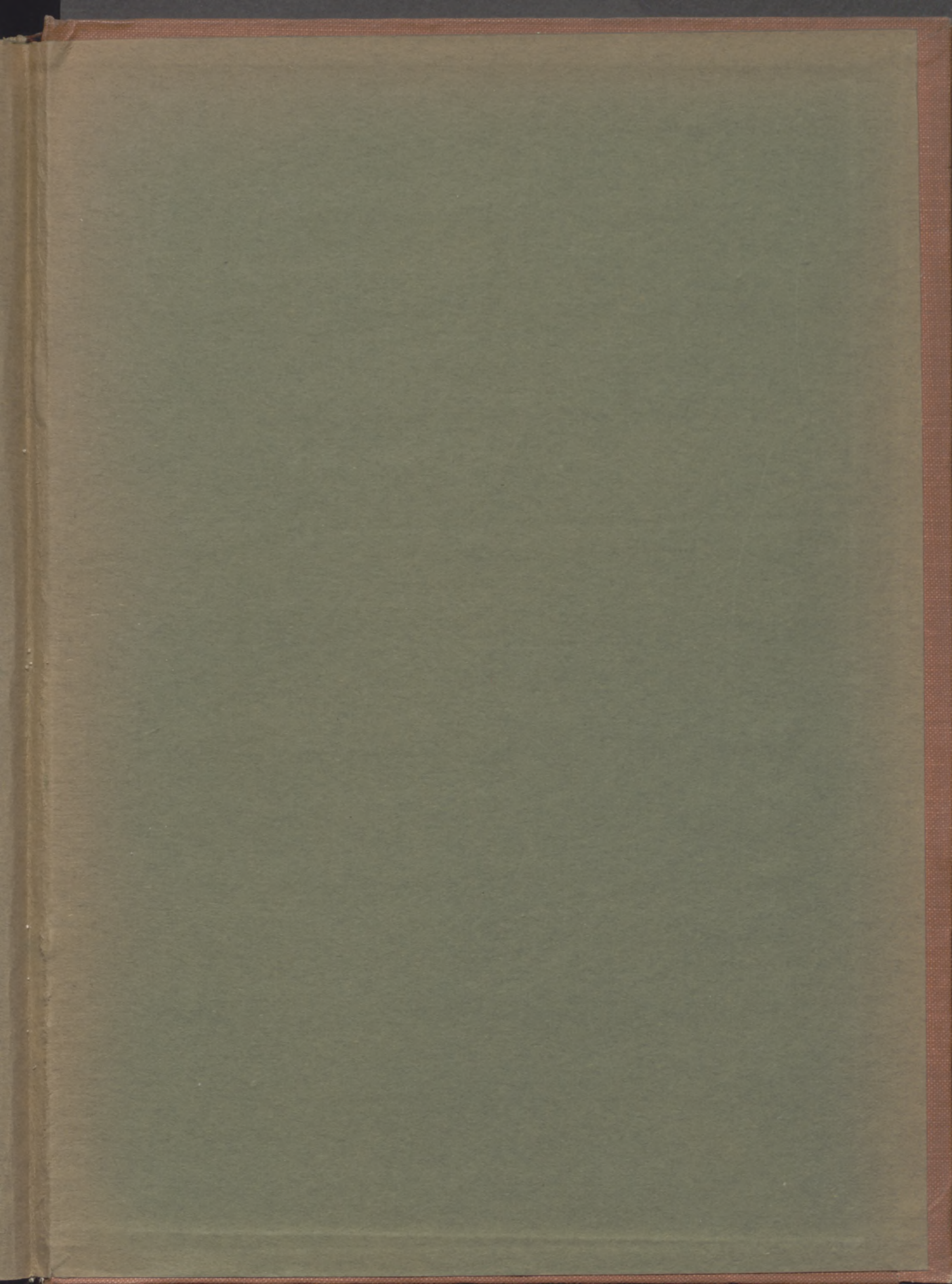

Vornehmstes Geschenkwerk für Sportliebende Kreise!

Ein unentbehrliches Handbuch für jeden Freund des Pferderennsports,

namentlich  
jeden Vollblutzüchter,  
jeden Halbblutzüchter,  
jeden Tierarzt



sowie  
jeden Rennstallbesitzer,  
jeden Rennreiter,  
jeden Offizier

ist das neuerschienene schöne Werk:

Fritz Flaum

Stammbäume der in Deutschland auf-  
gestellten englischen Vollblutbeschäler

unter Angabe ihrer Besitzer und Aufstellungsorte sowie  
einem alphabetischen Verzeichnis der in den Stamm-  
tafeln mit wenigstens zwei Vorestern genannten Pferde

Preis: Geheftet M. 7.—, vornehm gebunden M. 8.—

Es ist der

„Almanac de Gotha“

des edlen Pferdes und ein wertvolles, nie versagendes Nachschlagewerk für jeden, der  
wirkliches Interesse am Sport auf dem grünen Rasen hat.

Bitte wenden!



## Folgende Urteile berühmter Fachmänner

gingen uns zu:

Oberleutnant Braun, Jäger-Regiment zu Pferd Nr. 3:

„Ich glaube, daß das Werk besonders in Züchterkreisen freudig begrüßt und eine Lücke in der deutschen Sportliteratur ausfüllen wird.“

Dr. de Chapeaurouge, Hamburg-Blankenese:

„Trotz unserer vielen Tausenden von Pedigrees wird auch von mir der „Lehdorf“ viel benutzt; da wird sicher jeder, der überhaupt Pedigree macht, den moderneren Fritz Flaum gern zur Hand haben.“

Herr R. Haniel, Walburg:

„Das Buch ist äußerst interessant und dürfte für jeden deutschen Züchter, der sich mit Vollblut- und Halbblutzucht beschäftigt, sehr zu empfehlen sein.“

Herr v. Normann, Max Josephshöhe b. Starnberg:

„Meiner Überzeugung nach gibt dieses fleißig zusammengestellte Werk insbesondere jedem Pferdezüchter einen klaren Überblick über die in Deutschland zur Verfügung stehenden Blutströme, und erleichtert somit wesentlich eine Auswahl für das vorhandene Stutenmaterial.“

Herr Alfred Freiherr v. Oppenheim, Schlenderhan:

„Diese Zusammenstellung kann jedem deutschen Vollblutzüchter die Auswahl der für seine Stuten auszuwählenden Hengste nur erleichtern und wird daher in der Bücherei jedes Züchters nur willkommen sein.“

Herr H. von Oerzen, Remlin:

„Das Buch ist mit großem Fleiße und tüchtiger Sachkenntnis ausgearbeitet, und hat sich der Herr Verfasser ein großes Verdienst um die deutsche Vollblutzucht erworben; es sollte in keiner „sporting Bibliothek“ fehlen.“

Herr F. v. Schmidt-Pauli, Charlottenthal:

„Die in dem Buche enthaltene Zusammenstellung ist für Liebhaber interessant.“

Herr C. v. Treuenfels-Klenz, M. d. R.:

„Meinen verbindlichsten Dank für die Stammbäume; Sie haben mir mit diesem außerordentlich nützlichen und interessanten Buche eine große Freude gemacht!“

Herr A. v. Weinberg, Waldfried:

„Das Buch wird durch seine Vollständigkeit und Übersichtlichkeit allen Züchtern wertvoll sein und ihnen gute Dienste leisten.“

## Aus den Kritiken der Presse:

### Armeeblatt, Wien:

„Der in hippologischen Kreisen geschätzte Verfasser gibt in dem Werk die Stammbäume der zurzeit in Deutschland stehenden 208 englischen Vollblutbeschäler, und zwar in allgemein üblicher Form bis 5 Generationen zurück. Den Stammbäumen folgt ein alphabetisches Verzeichnis aller derjenigen Pferde, die in denselben mit wenigstens 2 Voreltern vorkommen. Hieran schließen sich die Hengst-Namentafeln, in denen die Abstammung der Hengste in direkter väterlicher Linie auf die 3 Stammväter des englischen Vollbluts: Bgerly Turk, Darley's Arabian und Godolphin Arabian zurückgeführt sind. — Beigegeben sind dem Werk noch die Bilder der Hengste: Edicius, Michelangelo, Strathfieldsaye und Quinconce. — Bei dem jetzt immer mehr wachsenden Interesse an der Abstammung der Pferde werden die „Stammbäume“ Züchtern und allen Freunden des edlen Pferdes ein willkommenes Nachschlagebuch sein. Nicht nur, daß für die gegenwärtig in Deutschland stehenden Vollblutbeschäler die 62 Voreltern und die Abstammung zahlreicher anderer Pferde mit 2 bis 30 Voreltern mit einem Blick übersehen werden können, sondern auch mit Hilfe des alphabetischen Verzeichnisses läßt sich aus den Stammbäumen ohne viele Mühe in gewissen Grenzen die weitere Abstammung anderer Pferde feststellen, ohne dazu der zahlreichen Bände der verschiedenen Gestütbücher oder etwa der bekannten ausgezeichneten und wertvollen Gooschen Stammtafel zu bedürfen.“

### Danziger Zeitung:

„Daß das Pedigree-Studium für die Pferdezucht von größter Wichtigkeit ist, um aus ihm die Vererbungsfähigkeit der Elterntiere sowohl nach der guten als auch nach der schlechten Seite kennen zu lernen und daraus Lehren zu ziehen, wird immer mehr anerkannt, und da werden die Flaumschen Stammbäume, wenn auch nur nach der standesamtlichen Seite, Nutzen bringen.“

### Dresdner Journal:

„Inmitten der Rennsaison hat Fritz Flaum, ein in hippologischen Kreisen hochgeschätzter Fachschriftsteller, die „Stammbäume usw.“ erscheinen lassen . . . Das Werk ist allen Freunden und Züchtern des edlen Pferdes als ein sorgfältiges und übersichtliches Nachschlagebuch auf das wärmste zu empfehlen. Papier und Druck sind vorzüglich, das alphabetische Verzeichnis überhebt einen jeden Interessenten des langen Suchens, die Angabe der Seitenzahl genügt, um sich sofort zurechtzufinden, und dies ist einer der größten Vorzüge des für Züchter usw. unentbehrlichen Handbuches.“

### „Georgine“, Landwirtschaftliche Zeitung, Königsberg:

„Das Buch ist eine durchaus zeitgemäße Erscheinung, nachdem gerade jetzt ein immer größerer Wert auf eine genaue Kenntnis der Abstammung der Pferde gelegt wird.“

### Militärzeitung, Berlin:

„Zweifellos wird die Schrift des Herrn Flaum allen Pferdezüchtern und Pferde Liebhabern sehr willkommen sein.“

### Der Pferdefreund, Berlin:

„Für jeden, der sich für Vollblutzucht interessiert, sei das Buch von Fritz Flaum: „Stammbäume usw.“ bestens empfohlen.“

u. a. m.

Wir empfehlen das schöne Werk, dessen Herstellung dem Verlage nur unter größten Schwierigkeiten möglich war,

*der Beachtung jedes Sportliebhabers*

und bitten um Benutzung des untenstehenden Bestellzettels.

Hochachtungsvoll

Leipzig,

Dezember 1909

Reichenbach'sche Verlagsbuchhandlung

Hans Wehner

NB. Jede bessere Buchhandlung ist in der Lage, das Werk, auf Wunsch auch zur Ansicht, zu liefern; wo keine solche vorhanden ist, übernimmt der Verlag die Ausführung von Bestellungen. Wir empfehlen Ihnen, das Werk in dem schönen, preiswerten Prachtband zu bestellen!

*Bestell-Schein*

(Bitte unter Kuvert mit 3 Pfennig frankiert einzusenden!)

Unterzeichneter bestellt aus dem Verlage der Reichenbach'schen Verlagsbuchhandlung Hans Wehner in Leipzig bei:

.....Ex. Flaum, Stammbäume englischer Vollblutbeschäler gebunden M. 8.—

.....Ex. desgl. broschiert M. 7.—

Ort und Tag:

Name und Stand:

Kunstmöbel-Fabrik

# Josef Sroczyński

Atelier  
für Innenarchitektur

**P O S E N**

Berlinerstraße 8 :: Telephon 2230

---

Spezialität:

Vornehme **Wohnungs-  
und Villen**-Einrichtungen

Erstkl. Ausführung :: Mäßige Preise

---

Permanent reiches Lager in  
**Antiquitäten**