

PALUKI

I ZIEMIA
MOGILEŃSKA

NR 11

PISMO LOKALNE NAKŁAD: 1026 EGZ. ROK VII NR 263 13 MARCA 1997 ISSN 1232-0951 INDEKS 322547 CENA 1,20 ZŁ WYDANIE 0

Żnin

The sieć - premiera spektaklu Teatru im. Alberta Tison

15 marca o 18⁰⁰ w Ośrodku Edukacji Teatralnej przy ul. Szkolnej odbędzie się premiera nowego spektaklu Teatru im. Alberta Tison *The sieć*. Sztuka ta jest podobno zupełnie odmienna od dotychczasowych przedstawień tisończyków.



Tu będziemy mieli okazję obejrzyć premierę fot. Dominik Księski

The sieć to spektakl oparty na tekstach własnych jego scenarzysty i reżysera Jerzego Lacha. Sam autor mówi, że to 50-minutowe przedstawienie jest diagnozą współczesności. Prace nad spektaklem - te czysto teatralne - trwały 4 miesiące, jednak jego twórca zaczął o nim myśleć dużo wcześniej. Jerzy Lach mówi, że *The sieć* to coś innego, niż to, co do tej pory tisończyki robili, i dogranie tej sztuki stanowiło dla niego oraz pięciorga aktorów występujących w spektaklu, pewnego rodzaju wyzwanie. Wyzwa-

nie tym większe, gdyż niezwykle trudno było przełożyć niektóre jego pomysły na środki teatralne.

Na premierę *The sieć* wszystkich chętnych serdecznie zapraszają aktorzy i autor sztuki. Cena biletu 5 złotych, miejsce wystawienia sztuki - Ośrodek Edukacji Teatralnej w Żninie, nad Małym Jeziorem (dawny LOK).
SŁAWOMIR KUJAWA

Wyniki V plebiscytu Pałuk

Adrian Małecki najlepszym sportowcem Pałuk

W tym roku wpłynęła rekordowa ilość kuponów, bo aż 1851. Czytelnicy głosowali aż na 155 sportowców, uprawiających różnego rodzaju sporty, od profesjonalnego do czysto rekreacyjnego.

Tym razem ze względu na odstąpienie od rywalizacji czterokrotnego zwycięzcy *Tadeusza Haręzy* walka o miejsce w dziesiątce najlepszych sportowców była bardzo zacięta. Do ostatniego kuponu.

Trenerem 1996 roku czytelnicy wybrali *Włodzisława Krygiera* - wieloletniego trenera piłki nożnej, wychowawcę młodzieży z Janowca Wlkp. Otrzymał on od czytelników 447 punktów. Najlepszymi sportowcami Pałuk zostali:

1. *Adrian Małecki* - (10,5 Basket Club Poznań) koszykowiec - otrzymał od czytelników 6067 punktów,
2. *Anna Łuczka* - judo (MKS Pałuczanka Żnin) - 5776 punktów,
3. *Agnieszka Szeleżyńska* - judo (MKS Pałuczanka Żnin) - 5666 punktów,
4. *Paweł Filipiak* - judo (MKS Pałuczanka Żnin) - 5345 punktów,
5. *Arkadiusz Grajczak* - piłka nożna (Zagłębie Piechcin) - 5158 punktów,
6. *Marcin Małecki* - koszykowiec (Spartan Janowiec Wlkp.) - 4391 punktów,
7. *Maciej Czerwiński* - hokej na trawie (LKS Rogowo) - 4045 punktów,
8. *Radostaw Stelmazewski* - piłka nożna (MKS Pałuczanka Żnin) - 3508 punktów,
9. *Sławomir Szweda* - hokej na trawie (LKS Rogowo) - 3385 punktów,
10. (ex aequo) *Andrzej Lisiecki* - piłka nożna (MKS Pałuczanka Żnin) - 3205 punktów,
10. (ex aequo) *Andrzej Brzykcy* - hokej na trawie (LKS Gąsawa) - 3102 punkty.

Ponieważ w tym roku nagrodzeni będą dodatkowo także najlepsi zawodnicy z poszczególnych gmin, oprócz wymienionych wyżej laury otrzymają biegacze: *Łukasz Duszyński* (Trzemeszno, Ogródnik Bydgoszcz) - 2702 punkty, który w naszym konkursie-plebiscycie uplasował się na 14 miejscu oraz *Henryk Pade* (Klub Biegacza Mogilno) - 1556 głosów, 25 miejsce. Dokładne wyniki

kilkudziesięciu następujących sportowców podamy za tydzień.

14 marca (piątek) o 17⁰⁰ na spotkaniu, zorganizowanym przez restaurację *Pałukę* w Bożewicach koło Żnina, wręczymy nagrody zwycięzcom oraz wylosujemy spośród wszystkich nadesłanych kuponów nagrody niespodzianki, ufundowane przez organizatorów i sponsorów.
GRZEGORZ BERDYSZ

Szubin

Nakielska Miejska Strefa Usług Publicznych czy powiat szubiński?

Pierwsza miejska strefa usług publicznych została utworzona w Nowym Sączu i działa od 1 stycznia bieżącego roku. Podobna ma powstać w gminie Nakło, które zaprasza do niej m. in. Szubin, Kcynię i Łabiszyn.

Burmistrz Szubina *Andrzej Wrona* mówi, że nie trzeba się spieszyć z przystąpieniem do tej strefy. Ostrożność tę burmistrz tłumaczy tym, że obecnie trudno jest powiedzieć, jak funkcjonuje strefa w nowosądeckim i jak wpływa ona na życie mieszkańców.

Rejon Nakła to Krajna, a Szubin to Pałuki. Z Nakłem - przypomina burmistrz - nie było wcześniej współpracy. Zrodziła się ona niedawno, kiedy to podjęto decyzję o budowie wspólnego wysypiska śmieci w Rozwazyńcu.

W Szubinie myśli się raczej o stworzeniu własnej strefy, do której należałyby Łabiszyn, Barcin, Kcynia i w tym kierunku

prowadzone są rozmowy z władzami miast. - Sama strefa to ideal przyszłych powiatów. Poprzednia Rada Miejska i Zarząd Szubina podjęli działania by Szubin takim powiatem mógł być - mówi burmistrz *Andrzej Wrona*.

Wahania związane z przystąpieniem do strefy nakielskiej czy utworzeniem własnej strefy związane są również z nastawieniem mieszkańców. Przewidziane jest około 30 zebrań w pobliskich sołectwach i prowadzenie w tej sprawie rozmów. - Gmina nie może nie stracić, a jedynie powinna zyskać - twierdzi burmistrz Szubina. ALINA STEFANIAK szerzej - na s. 3

U W A G A
POSEZONOWA



**OBNIŻKA
CEN WĘGLA**

Klienci, którzy od 15 marca do 15 kwietnia zakupią u nas węgiel (za gotówkę lub na raty) otrzymają 5% RABATU!

Opał z bezpłatną dostawą na terenie Żnina oraz powyżej 5 ton poza Żninem.

ŻNIN, ul. Składowa 4, tel./fax (0-534) 22-191, 22-192
RUSIEC, woj. pilskie, tel. (0-67) 61-10-03

HURTOWNIA MAJSTER
88-400 ŻNIN,
UL. SZPITALNA 20,
(teren starego "Spomaszu")
tel./fax (0-534)
22-922

- płytki ceramiczne,
- listwy wykończeniowe,
- kleje, gipsy,
- płyty gipsowe,

Bardzo atrakcyjne ceny!

KUPUJĄC U NAS ZBUDUJESZ WIĘCEJ I ŁADNIEJ!

- materiały izolacyjne: wełna mineralna, styropian,
- rury PCV,
- grzejniki,
- pokrycia dachowe

Bardzo miła obsługa!

Sprostowanie

W tekście Jacka Mielczarzewicza o likwidacji szkół w Ostrówach i Obudnie akapit rozpoczynający się od słów "Po zamknięciu szkół..." został skrócony tak, że stracił sens i zawierał błędne informacje.

Miał on brzmieć następująco: "Dzieci po zakończeniu nauki szkolnej w Ostrówach dalszą część swojej edukacji odbywają w tej chwili w szkołach podstawowych w Szezepanowie bądź w Żninie, a nie w Laskach Wielkich, przez co budżet gminy maleje o subwencje przeznaczane na tych uczniów."

Oczywiście - tak jak podano na wstępie artykułu - dzieci z obu punktów filialnych uczyć się będą w Laskach Wielkich, dokąd będą dowożone. Za bezsensowne zmiany czytelników i autora przepraszam.
DOMINIK KSIĘSKI

**Z TĄ FIRMA
BĘDZIEMY BUDOWAĆ!**

- * materiały sypkie,
- * wyroby ceramiczne,
- * płytki ceramiczne: z Hiszpanii, Włoch i Czech,
- * wykładziny,
- * materiały izolacyjne i pokryciowe,
- * materiały instalacyjno-sanitarne,
- * urządzenia sanitarne,
- * chemia budowlana
- * stolarka budowlana
- * grzejniki aluminiowe



POZNAŃSKA CENTRALA MATERIAŁÓW BUDOWLANYCH S.A.

HURTOWNIA nr 7

88-400 ŻNIN, ul. MICKIEWICZA 37, tel. 22-628,
(wjazd od ulicy Przemysłowej)
czynna od godz. 7⁰⁰ - 16⁰⁰, w soboty od 8⁰⁰ - 13⁰⁰

OFERUJEMY

Konkurencyjne ceny!

- ◆ GRZEJNIKI "CosmoCompact".
- ◆ Wykładziny dywanowe szer. 2 i 3 m.
Cena za 1 m² już od 8,54 zł do 20 zł.

Majka

ŻNIN, UL. 700-LECIA 8
poleca:

- golfy, bluzki damskie i młodzieżowe z bawełny
- bluzki damskie białe i kolorowe z borki, wiskozy, santany i żorżety
- spódnice z bizu-bizu, żorżety, bouclé, kaszmiru i dżerseju
- spodnie damskie w rozmiarach od 36 do 50
- sukienki młodzieżowe z miki, bizu-bizu oraz bawełny z wiskożą
- swetry damskie w dużym wyborze z bouclé, akrylu i angory



Oferujemy również swetry męskie ze 100% wełny shetland: półgolfy i rozpinane z 20% bonifikatą

Zapraszamy
od 9⁰⁰ do 17⁰⁰
w soboty od 9⁰⁰ do 13⁰⁰

POMORSKIE SKŁADY DRZEWNE CENTRUM MATERIAŁÓW BUDOWLANYCH

BSD

Najniższe ceny!

Czynne: 7⁰⁰-18⁰⁰
sobota 7⁰⁰-13⁰⁰

BETON KOMÓRKOWY "24" Z DOSTAWĄ 3,60 + VAT

CEGLA KLINKIEROWA OD 1,17 +VAT,
WEŁNA ROCKWOOL OD 2,43 +VAT/m²,
STYROPIAN OD 84,12/m³
TARCICA BUDOWLANA, IMPREGNACJA

OFERTA SPECJALNA NA:

WYROBY ATLAS, PŁYTY GIPSOWO-KARTONOWE

ŻNIN UL. SZPITALNA 20 (stary SPOMASZ), TEL./FAX (0-534) 28-111

TRUST

Przedsiębiorstwo Wielobranżowe
Szubin, ul. Sportowa 5, tel./fax (0-52) 84-34-06,
84-36-07, 84-23-78

MATERIAŁY BUDOWLANE

SZUBIN, ul. LWP 5, tel. (0-52) 84-25-29

- * PEŁNA OFERTA MATERIAŁOWA,
- * DOSTAWY NA TELEFON,
- * TRANSPORT DO KLIENTA,

USŁUGI

- * PROJEKTOWANIE I PORADY BUDOWLANE,
- * USŁUGI TRANSPORTOWE OD 3 t DO 24 t,
- * USŁUGI KOPARKO-LADOWARKA "Caterpillar",

Oferta miesiąca (Z DOSTAWĄ)

GAZOBETON

"24" - 3,60 zł/szt. + VAT
"12" - 1,80 zł/szt. + VAT

Zapraszamy

Przedsiębiorstwo Wielobranżowe lechpol s.c.

lechpol s.c.

E. Taraska, M. Czarnecki, M. Kalka
89-200 Szubin, ul. LWP 30, tel./fax (0-52) 84-24-20, tel. (0-52) 84-28-51/52,
tel. (0-52) 84-20-45

Oferuje do sprzedaży wiosną 1997 r., niżej wymienione nasiona:

ZBÓŻ JARYCH: (ZAPRAWIANE)

- pszenica jara	Henika, Eta, Banti	- I ods.	- oryg.
	Ismena		- oryg.
- owies	Dragon, Jawor, German,		
	Skrzat, Sławko, Góral	- I ods.	- oryg.
- pszenżyto jare	Migo, Gabo		- oryg.
- jęczmień jary	Rudzik, Maresi, Polo,		
	Dema, Start, Rodos	- I ods.	- oryg.



TRAWY:

mieszanki traw pastwiskowo-ląkowe
i trawnikowe.

ROŚLIN OLEISTYCH:

gorczyca biała, len, gorczyca
czarna.

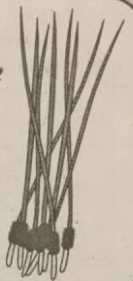

ROŚLIN MOTYLKOWYCH GRUBONASIENNYCH

peluszka	Fidelia	I ods.
groch	Piast	I ods.
lubin	Topaz	I ods.
wyka j.	Szel.	OKW



ROŚLIN MOTYLKOWYCH DROBNONASIENNYCH

koniczyna biała, koniczyna czer.,
lucerna, seradela

ROŚLIN OKOPOWYCH: buraki:

Gigant Poly	- 6.99/kg	Solidar	- 29.99/kg
Goliat	- 6.99/kg	Madga	- 29.99/kg
Record Poly	- 7.90/kg	Saturn	- 21.99/kg
Tytan	- 6.99/kg	Goliat Poly	- 29.99/kg
Krakus	- 29.99/kg		

brukiew, kapusta past., marchew past.



KUKURYDZA SIEWNA

♦ krajowe (FAO 220-280)
Milpa, KLG, Kosmo, Ruten, Ola,
Kobza, Buran, Koka, Hidosil, Smoli-
mag, Tandem,

♦ firmy LIMAGRAIN
Alarik, LG 21.90, Anjou 207, Le-
gat, Anjou 19, Aladin, Argos,

ZIEMNIAKI SADZENIAKI:

odmiany według zamówień

Prowadzimy kontraktację jęczmienia browarnego pod wiosenne zasiewy.

Plany Teatru im. Alberta Tison

Najbliższe miesiące obfitować będą w wyjazdy Teatru im. Alberta Tison na wiele festiwali oraz imprez teatralnych, odbywających się w kraju i za granicami Polski.

13 marca aktorzy żnińskiego teatru pojadą do Torunia na Ogólnopolski Festiwal Teatrów Alternatywnych *Klamra '97*. Tydzień później na międzynarodowym festiwalu w Krakowie zaprezentują najnowszy spektakl *The sieć*. W kwietniu tę samą sztukę przedstawią w Warszawie i Szczecinie, a na początku maja w Hanowerze (Niemcy). Początek lipca to występy we francuskim Grenoble i niemieckim Erlangen.

Znany jest już wstępny program tegorocznych Międzynarodowych Warsztatów Teatralnych, które zaplanowa-

ne są na 14-17 maja w Żninie. Swój przyjazd do stolicy Pałuk potwierdził już poznański teatr *Porywacze Ciał*, warszawska *Akademia Ruchu i Provisorium* z Lublina. Grupy te mają zaprezentować w Żninie spektakle premierowe. Przyjedzie też na pewno szczecińska *Kana*. Oprócz prezentacji sztuk odbywać się będą - podobnie jak rok temu - zajęcia warsztatowe. Efekty pracy warsztatowej zostaną (prawdopodobnie) przedstawione szerszej publiczności na ulicach miasta.

Jeśli jednak Ośrodek nie otrzyma finansów na organizację (m.in. z Fundacji Batorego i Urzędu Miejskiego w Żninie), impreza może nie dojść do skutku.

ŚLAWOMIR KUJAWA

Gębice

Zaproszenie do Wierszolandii

Nauczycielki Szkoły Podstawowej w Gębicach Małgorzata Rzymska i Irena Tupalska organizują na przełomie kwietnia i maja konkurs recytatorski dla uczniów klas I-III gminy Mogilno.

Konkurs odbędzie się w trzech etapach, dla klasy I, II i III. Z każdej z tych klas na konkurs w wyznaczonym terminie, który zostanie podany w późniejszym czasie do wiadomości, może przyjechać z danej szkoły po jednym uczniu z opiekunem przygotowującym go do występu.

Regulamin konkursu dopuszcza organizowanie wewnętrznych eliminacji w każdej szkole, repertuar wierszy jest dowolny.

Podczas recytacji pod uwagę przez jury będzie brana interpretacja utworu, a jury będą tworzyć nauczyciele klas I-III z różnych szkół oraz przedstawiciele dyrekcji SP Gębice.

Zgłoszenia można przysłać do końca marca na adres SP Gębice lub telefonicznie 15-84-88. Konkurs odbędzie się na przełomie kwietnia i maja, a nagrody dla wszystkich uczestników przygotowuje Wydział Oświaty, Kultury i Sportu.

MAREK HOLAK

Utalentowana wnuczka

Na korytarzu żnińskiego Liceum Ekonomicznego można podziwiać prace Mai Rogowskiej, uczennicy II klasy tejże szkoły.

Maja działa w szkolnym kółku plastycznym, którym opiekuje się Mariola Leśna. Wyeksponowane prace świadczą o talencie dziewczyny, która - jak powiedziała - lubi rysować i wybiera się na Akademię Sztuk Pięknych. Maja pochodzi z utalentowanej rodziny, jej dziadek Edmund Kapłoński jest znany nie tylko na Pałukach.

MARIA WARDA



Maja Rogowska na tle swych prac

fot. Maria Warda

Poznajemy Pałuki

Dziewierzewo - wieś Nałęczów

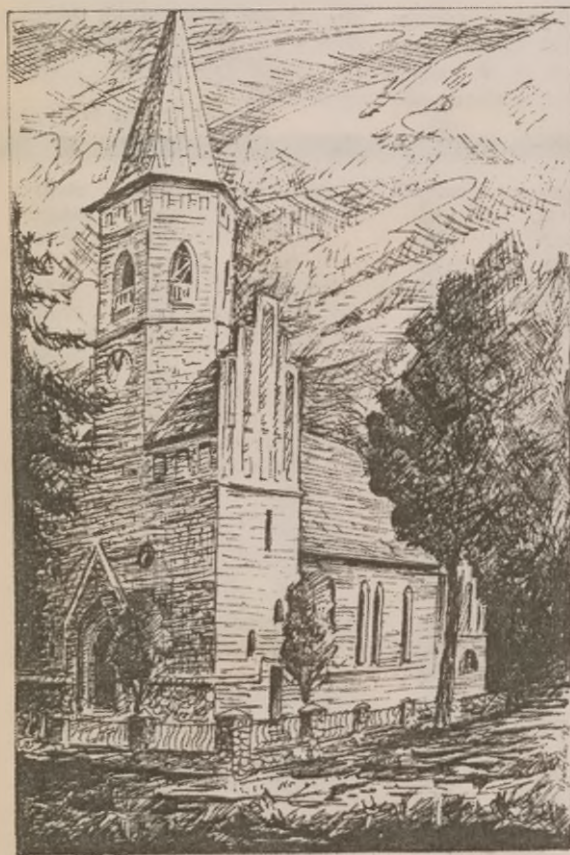

DZIEWIERZEWO Kościół z 1903

Henryk Wojtas

Zbliżając się do tej położonej na wzniesieniu wsi już z oddali widać wieżę kościoła parafialnego wznoszącą się ponad parterową zabudowę.

Miejscowość jest zabudowana wzdłuż dwóch osi przebiegających równoległe do siebie.

Dziewierzewo powstało w XV wieku i należało do Nałęczów.

Wieś znalazła się na przecięciu dróg handlowych i komunikacyjnych. Przez nią prowadziły najkrótsze drogi do: Żurawi i Grocholina, Żurawi i Kcyni, Miastowic, Malic i Kcyni, Ruśca i Czeszewa, Panigroza, do Żarczyna, Gorzyc i Żnina, Żarczyna i Srebrnej Góry, Górek Zagajnych i Brzyskorzystwi. W dawniejszych czasach ten węzeł komunikacyjny miał większe znaczenie niż blisko leżąca Kcynia.

Przy skrzyżowaniu dróg znajdowała się karczma (co zawsze było tradycją), później gospoda, a dzisiaj w tym miejscu jest sklep.

Od 1895 roku zaczęli sprowadzać się Niemcy. Bogaci właściciele sprzedawali ziemię pruskiemu urzędowi kolonizacyjnemu. Pierwszym był Moszczyński, który sprzedał dobra rycerskie, potem Sulerzyński sprzedał Górki Zagajne, a Dudy (Niemiec) oddał Żarczyn. Urząd kolonizacyjny przydzielał ziemię (splata w ratach) kolonistom niemieckim.

Widoczna wieża kościelna należała dawniej do kościoła ewangelickiego, zbudowanego w 1903 roku w stylu neogotyckim, natomiast parafia tego wyznania powstała w 1905 roku.

Do 1940 roku w Dziewierzewie istniały dwa kościoły. Kościół parafii rzymskokatolickiej był zbudowany w latach 1908-9 w stylu neogotyckim z wykorzystaniem fragmentów kościoła póź-

notyckiego z XV wieku zniszczonego pożarem w 1905 roku. W 1940 został podpalony przez dwóch Niemców, którzy następnie tragicznie zginęli.

Ruiny spalonego kościoła do dzisiaj można oglądać na placu obok plebanii.

Po 1945 roku kościół poewangelicki przejął rolę kościoła parafialnego wyznania rzymskokatolickiego.

Do 1975 roku Dziewierzewo należało do powiatu żnińskiego. Po likwidacji powiatów znalazło się w gminie Kcynia.

Wieś charakteryzuje się posiadaniem dobrych gleb, dużymi gospodarstwami i zamożnością ich właścicieli. Po 1990 roku powstało tu wiele spółek prowadzących swoją działalność gospodarczą również na terenie innych gmin jak *Lech-Pol* i *Kadex*.

HENRYK WOJTAS

zabytkowe fotografie

Kcyński Magistrat ok. 1928 r.



Od lewej: Łukasz Komasiński, Franciszek Złotowicz (właściciel cegielni), Maksymilian Ziółkowski (wiceburmistrz), Władysław Rybarczyk (burmistrz Kcyni), Józef Kozłowski (kupiec) i Wojciech Batog (mistrz piekarski)

zreprodukcował Józef Marosz

◆ 2 lutego Gminna Biblioteka Publiczna w Rogowie uruchomiła punkt biblioteczny w Złotnikach. Filia mieści się w świetlicy, a na jej wyposażenie składa się 200 książek z biblioteki w Rogowie. Książki te będą co jakiś czas wymieniane, by czytelnicy w Złotnikach nie musieli czytać wciąż tych samych tytułów. Filii w Złotnikach prowadzi Alina Koc. (am)

◆ W dniach 18-22 marca w Miejsko-Gminnym Ośrodku Kultury w Kcyni wystawiać swoje obrazy będzie Leszek Goldyszewicz z Bydgoszczy. (jóm)

◆ MGOK w Kcyni ogłasza konkurs na palmę i pisanek wielkanocną. Termin składania prac 20 marca (jóm)

◆ MGOK w Kcyni organizuje 22 marca (sobota) wyjazd do Sanktuarium Maryjnego w Górcie Klasztornej na Misterium Męki Pańskiej. (jóm)

HURTOWNIA "M.iks"

ŻNIN, UL. LESZKA BIAŁEGO, TEL. (0-534) 21-417

SZEROKI ASORTYMENT WĘDLIN Z ZAKŁADÓW MIĘSNYCH
"FARMOTIL" - PIŁA, "INDYKPOL" - OLSZTYN
ORAZ INNYCH RENOMOWANYCH ZAKŁADÓW MIĘSNYCH

ZAPRASZAMY DO ZAKUPÓW OD 5⁰⁰ DO 12⁰⁰
Istnieje możliwość dowozu towaru bezpośrednio
do sklepów! Transport gratis!

FIRMA S.C.

EKO-INSTAL HEATING

WYKONUJE:

- nowoczesne instalacje centralnego ogrzewania z rur miedzianych,
- ogrzewanie podłogowe,
- wkłady kominowe

Wysoka jakość wykonywanych usług,
krótkie terminy, 2 lata gwarancji.
Tel. (0-52) 44-61-62, 81-03-55

P.H.U.P. "WET-ROL-PRIM"

Oddz. "Carbonex" Żnin,
ul. Dworcowa 10,
tel. 20-485

Skład Artykułów
Masowych
Juncowo

ogłasza
posezonową

OBNIŻKĘ CEN WĘGLA

Uwaga:

Odbiorcy, którzy
zakupią opał
o wartości powyżej
250,00 zł będą
brali udział w
losowaniu
atrakcyjnych
nagród rzeczowych.

Losowania
odbędą się na koniec
każdego miesiąca.



- orzech → 298,00
- kostka → 336,00
- groszek → 245,00
- niesort → 250,00
- kostka II → 220,00
- węgiel brunatny → 100,00
- miał węglowy
wysokokaloryczny → 197,00

Skorzystaj z szansy!

HURTOWNIA

WYROBÓW

SPIRYTUSOWYCH

Wojciech Jułkowski

ROGOWO, ul. Gnieźnieńska 3, tel. (0-534) 24-236
poleca szeroki asortyment:

- 🍷 wódek
- 🍷 win
- 🍷 szampanów
- 🍷 piwa
- 🍷 brandy
- 🍷 whisky
- 🍷 napoi gazowanych
i niegazowanych



Gwarantujemy atrakcyjne ceny!

Bezpłatny transport do Klienta!

Zapraszamy w dni powszednie od 8⁰⁰ do 17⁰⁰,
w soboty od 8⁰⁰ do 14⁰⁰

KANCELARIA RZECZOZNAWCY MAJĄTKOWEGO
PIOTR PAWEŁ WIŚNIEWSKI Rzeczoznawca Majątkowy

WIŚNIEWSKY - NIERUCHOMOŚCI S.C. URSZULA I PIOTR WIŚNIEWSKY

ADRES DOMOWY:

62-100 Wągrowiec
ul. Lipowa 13 B/2
tel. (0-67) 622-793

ADRES BIURA:

62-100 Wągrowiec
ul. Libelta 6
tel. (0-67) 620-752

Czynne od poniedziałku
do piątku od 17⁰⁰ do 18⁰⁰

BIURO OBSŁUGI KLIENTA - ŻNIN czynne w każdy wtorek od 9⁰⁰ do 14⁰⁰
ul. Szkolna 10 tel. (0-534) 20-383

WYKONUJE USŁUGI W ZAKRESIE:

- USTALENIA WARTOŚCI NIERUCHOMOŚCI
- WYCENY DLA WSZYSTKICH I POD KAŻDY CEL
- POŚREDNICTWA NIERUCHOMOŚCI
- ZARZĄDU NIERUCHOMOŚCIAMI

Posiadamy w sprzedaży:

- lokal mieszkalny na parterze budynku jednorodzinny w Żninie,
- atrakcyjną, dużą działkę budowlaną w Żninie,
- zabudowania siedliskowe w Czewujewie (dom mieszkalny z telefonem),
- budynek mieszkalny w stanie surowym w Żninie,
- atrakcyjną działkę w Wągrowcu przy ul. Reja,
- nieruchomość rolną, z budynkami mieszkalnymi i zabudową siedliskową w Mamliczu, gmina Barcin

Kupimy:

- małe mieszkanie (pokój z aneksem jadalnym, przedpokój i łazienka) do remontu w Wągrowcu,
- mały domek mieszkalny w Wągrowcu i okolicach do 10 km, do remontu lub wykończenia z dobrym dojazdem PKS lub komunikacją miejską,
- dom mieszkalny w Wągrowcu, 5-6 pokoi, może być do remontu, lub budowa z dużym stopniem zaawansowania,
- budynki mieszkalne w stanie do zamieszkania,
- grunty rolne - pola uprawne i łąki, z budynkami gospodarczymi i bez budynków,
- mieszkania, lokale mieszkalne, mieszkania spółdzielcze, lokale na sklepy i biura.

Jesteśmy do Waszej dyspozycji pod telefonem
i umawiamy się w każdej sytuacji.

MASZYNY ROLNICZE

w cenach
producenta



- prasy wysokiego stopnia zgniotu
- rozrzutniki obornika
- przyczepy rolnicze
- kosiarki rotacyjne
- rozsiewacze nawozów
- INNE...

Zapraszamy

Korzystne formy kredytowania

➤ bez poręczycieli

➤ do 6 lat

Wszystkie formalności na miejscu

89-200 Szubin, ul. Kcyńska Nowe Osiedle 1,
tel./fax (0-52) 84-21-70, tel. (0-52) 84-34-74



PRZEDSIĘBIORSTWO
WIELOBRANŻOWE
KOMES
SPÓŁKA Z O.O.

Przedsiębiorstwo Wielobranżowe
Jerzy Zieliński Ceny konkurencyjne!

OLEJ NAPĘDOWY ↗
lekki z atestem
oferuje: **2000 l**
DOWÓZ BEZPŁATNY
↖
OLEJ OPAŁOWY
DOWÓZ BEZPŁATNY

SPRZEDAŻ WĘGLA NA RATY!
Skład opału, Janowiec Wlkp., ul. Zielona 10.
SKUP ZŁOMU 110 zł za tonę.
TEL. 23-397 DO 15⁰⁰, 21-376 PO 15⁰⁰
TEL. KOM. 090-635-534

WYTWÓRNIA MATERIAŁÓW BUDOWLANYCH
Barcin, ul. Podgórna 1 Grzegorz Radzikowski
Zaprasza!

- stropy 2,4-7,2 m: keramzytowe, żużlobetonowe,
- studnie telekomunikacyjne: SK-1, SK-2,
- elementy drogowe, - elementy zbrojone

tel. **83-31-44** od 8⁰⁰ do 16⁰⁰

PIELGRZYMKA
Lourdes - Fatima La Salette
Termin 20.06 do 6.07 1997 r.
Koszt 1.990,00

Koszt pielgrzymki obejmuje:
- przejazd autokarem,
- noclegi w hotelach,
- śniadania
- obiadokolacje,
- ubezpieczenie w PZU.

Zgłoszenia:
Parafia św. Jana Chrzciciela w Janikowie, tel. (0-536) 51-32-57 lub Parafia św. Stanisława w Nakle, tel. (0-52) 85-14-70
Posiadamy jeszcze 14 wolnych miejsc.

Zakład Usług Miejskich w Janowcu Wlkp.
w ramach zamówień publicznych
OGLASZA PRZETARG NIEOGRANICZONY
na zakup mieszacza wodno-powietrznego stojącego z przygotowaniem wyjść do pracy z istniejącą stacją wodociagową.
Oferty należy składać w siedzibie zamawiającego ul. Kościuszki 24, 88-430 Janowiec Wlkp. w sekretariacie. Oferta powinna zawierać ostateczną cenę wykonania usługi oraz termin wykonania usługi. Termin składania ofert upływa 27 marca 1997 r. Otwarcie ofert nastąpi 28 marca 1997 r. w siedzibie zamawiającego.
Upoważniamy do kontaktu z oferentami: kierownika Wodociągu i Oczyszczalni Ścieków - Janusza Grzeczkę, tel. (0-534) 23-135.
Przy wyborze ofert zamawiający kierować się będzie najkorzystniejszą ceną.

Zakład Usług Miejskich w Janowcu Wlkp.
w ramach zamówień publicznych
OGLASZA PRZETARG NIEOGRANICZONY
na opracowanie operatu wodno-prawnego i stref ochronnych w miejscowościach Laskowo i Obiecanowo.
Oferty należy składać w siedzibie zamawiającego ul. Kościuszki 24, 88-430 Janowiec Wlkp. w sekretariacie. Oferta powinna zawierać ostateczną cenę wykonania usługi oraz termin wykonania. Termin składania ofert upływa 27 marca 1997 r. Otwarcie ofert nastąpi 28 marca 1997 r. w siedzibie zamawiającego.
Upoważniamy do kontaktu z oferentami: kierownika Wodociągu i Oczyszczalni Ścieków - Janusza Grzeczkę, tel. (0-534) 23-135.
Przy wyborze oferty zamawiający kierować się będzie najkorzystniejszą ceną.

Do wynajęcia dwa lokale mieszkalne (parter i I piętro) w centrum Rogowa.
Kontakt: tel. (0-66) 26-13-91, lub (0-66) 26-80-95 po 21⁰⁰

PPHU **GREMEX**
Mogilno
ul. Kościuszki 26
tel. (0-533) 15-59-27

● FARBY
● KLEJE ● LAKIERY
● PŁYTKI ● TAPETY
● CERAMICZNE
● ART. MALARSKIE

Zapraszamy od 8⁰⁰ do 17⁰⁰ w soboty od 8⁰⁰ do 13⁰⁰

Zakład Robót Publicznych
z siedzibą w Urzędzie Gminy Gąsawa,
ul. Żnińska 8, 88-410 Gąsawa
ogłasza
PRZETARG NIEOGRANICZONY
na remont instalacji elektrycznej w hydroforni Gogółkowo.
Specyfikację istotnych warunków zamówienia można odebrać w siedzibie zamawiającego - pokój nr 6.
Termin składania ofert upływa 20 marca 1997 r.
Otwarcie ofert nastąpi 21 marca 1997 r.
Oferty należy składać w zaklejonej kopercie z napisem *Hydrofornia Gogółkowo*.
W przetargu mogą wziąć udział oferenci, którzy:
- nie podlegają wykluczeniu na podstawie art. 19 ustawy o zamówieniach publicznych z 10 czerwca 1994 r.
- posiadają niezbędne uprawnienia do wykonania w/w prac
- są uprawnieni do występowania w obrocie prawnym, zgodnie z wymogami ustawowymi.

BYDGOSZCZ 13-15.03.1997

MIEDZYNARODOWE TARGI POMORZA I KUJAWY
POMORZE & KUJAWY INTERNATIONAL FAIR

POLTAROL
VI Międzynarodowe Targi Przemysłowo-Rolno-Spożywcze

POLPASZ
I Ogólnopolskie Targi Pasz, Maszyn i Urządzeń dla Przemysłu Paszowego

BRANŻA ROLNICZA
maszyny i urządzenia do uprawy roli i roślin, ciągniki, samochody dostawcze, nawozy, środki ochrony roślin, pasze, materiał siewny, silosy, opakowania

BRANŻA SPOŻYWCZA
przetwórstwo owocowo-warzywne, artykuły cukiernicze, zbożowo-mączne, tłuszczowe, przetwórstwo mleczne, mięsne, napoje, wina, soki, maszyny i urządzenia dla przemysłu spożywczego, piwa, wyroby tytoniowe

III OGÓLNOPOLSKI KONKURS ROLNIK-FARMER ROKU '96

PATRONAT: Minister Rolnictwa i Gospodarki Żywnościowej
Roman Jagliński

SPONSORZY:
Fundacja Na Rzecz Giełdy Zbożowo-Paszowej z Warszawy, Fundacja Programów Pomocy dla Rolnictwa, Agencja Restrukturyzacji i Modernizacji Rolnictwa, Agencja Własności Rolnej Skarbu Państwa-Oddział Terenowy z Bydgoszczy, Zakłady Azotowe "Włocławek" S.A. Komplex Nawozowy, Zakłady Chemiczne "Police" S.A. z Polic, Agromet Pionier Strzele Opolskie, Firma Dramiński s.c. Elektronika w Rolnictwie z Olszyna, Agencja Własności Skarbu Państwa z Warszawy, Agencja Własności Rolnej Skarbu Państwa z Olszyna, Rolimpex z Warszawy, Bank Gospodarki Żywnościowej - Oddz. Bydgoszcz, Kuhnowska Hodowla Buraka Cukrowego z Kutna, Zakłady Chemiczne "Rokita" S.A. z Brzeźno Dolnego, Redakcja TOP AGRAR POLSKA z Poznania, Inter Mag Sp. z o.o. z Olszyna, Zakłady Azotowe "Kędzierzyn" S.A. z Kędzierzyna Koźla, SIN z Aleksandrowa Kujawskiego, AGROMA z Bydgoszczy, BONARKA z Krakowa, PZZ-Bydgoszcz

Adres: 65-011 BYDGOSZCZ POLAND UL. ŚNIADECKICH 8
TEL. (048-52) 22-33-26, 45-71-33, 23-68-21, 22-01-41, FAX (048-52) 28 63 06
FAX-MODEM, (048-52) 45 68 06 e-mail: farmipik@cybernet.pl

W każdy wtorek w Janowcu Wlkp., przyjmuje
ZIELARZ IRYDOLOG
Zapraszamy od 10⁰⁰ do 14⁰⁰,
Janowiec Wlkp.,
ul. 1000-lecia 6

● **TENIS ZIEMNY** ●
Zajęcia dla różnych grup wiekowych, na różnym poziomie zaawansowania.
Dla początkujących zapewniony sprzęt.
MOGILNO, tel. (0-533) 15-57-52

PRZETARG
Syndyk Masy Upadłości Gminnej Spółdzielni
"Samopomoc Chłopska" w Janowcu Wlkp.
OGLASZA PISEMNY PRZETARG OFERTOWY
NA SPRZEDAŻ NASTĘPUJĄCYCH NIERUCHOMOŚCI:

- Pawilon handlowy, o powierzchni użytkowej 61 m², działka o powierzchni 1.025 m², KW - 14066. Pawilon położony w miejscowości Ośno, gmina Janowiec Wlkp.
Cena wywoławcza - 35.00 zł.
- Kiosk spożywczy - drewniany, o powierzchni 22 m² wraz z zapleczem magazynowym, przeznaczony do rozbioru.
Cena wywoławcza - 800 zł.
Oferta kupna nieruchomości powinna zawierać: dane oferenta, proponowaną cenę, dowód wpłaty wadium w wysokości 10% ceny wywoławczej, płatne w Kasie Masy Upadłości.
Inne postanowienia:
Wadium złożone przez nabywcę ulega zaliczeniu na poczet ceny nabycia.
Wadium złożone przez innych uczestników podlega zwrotowi.
Wadium przepada na rzecz sprzedawcy jeżeli:
- Uczestnik przetargu nie zaoferuje ceny nabycia równej, co najmniej cenie wywoławczej,
- Oferent, którego oferta zostanie przyjęta uchyli się od zawarcia umowy.
Zastrzeżenia się prawo unieważnienia przetargu w całości, bez podania przyczyn, oraz prawo swobodnego wyboru oferenta.
Kupujący ponosi koszty zawarcia umowy notarialnej i opłaty skarbowej.
Informacji szczegółowych można uzyskać w biurze Syndyka tel. (0534) 23-104, 23-004.
Ofertę należy składać w biurze Syndyka: 88 - 430 Janowiec Wlkp., ul. 22 Stycznia 14, w okresie 14 dni od ukazania się ogłoszenia w prasie.
Otwarcie ofert nastąpi 15-go dnia od chwili ukazania się ogłoszenia.

MiM BIURO USŁUG KOMPUTEROWYCH
oferuje: Mirosław Marek
Żnin, ul. Fabryczna 1/30, tel. (0-534) 22-179

KASY FISKALNE
Dowóz, instalacja, szkolenie, fiskalizacja w cenie kasy.

KASA FISKALNA IDEALNA DO PRACY W: DSA 100

- niewielkich kawiarniach i restauracjach,
- sklepach mięsnych,
- delikatesach,
- sklepach spożywczych,
- sklepach odzieżowych,
- barach typu fast-food,
- kioskach,
- SPRZĘT KOMPUTEROWY,
- USŁUGI SERWISOWE,
- INSTALACJE,
- SYSTEMY SKLEPOWE.

ZAKŁAD BETONIARSKI
Andrzej Misiaszek
Miastowice koło Kechni, tel. 84-71-46
oferuje do sprzedaży

- ⌘ bloczki betonowe
- ⌘ pustaki żużłowe "Alfa"
- ⌘ płytki chodnikowe
- ⌘ trylinkę
- ⌘ obrzeża, krawężniki
- ⌘ gazobeton

o r a z
usługi transportowe:
Jelcz - wywrotka

KONTRAKTOWY GABINET STOMATOLOGICZNY
w Rogowie, ul. Kościuszki 8,
Lek. stomat. Małgorzata Donotek
przyjmuje pacjentów:

- ◆ od poniedziałku do piątku od 9⁰⁰ do 13⁰⁰
- ◆ oraz czwartą sobotą w miesiącu od 9⁰⁰ do 12⁰⁰.

Rejestracja telefoniczna, tel. 24-012 lub osobiście w godzinach pracy gabinetu.

