







**Zarty.**

Trzyma się ściśle słów Pisma św.  
Ksiądz: — Człowieku, czy ty się wiecznie będziesz zapijał? Słyszałeś przecie nieraz na kazaniu, że wódka to największy wróg ludzkości...  
Pijak: — Tak! — Tak! — Ale słyszałem również, że Pismo św. każe miłować nawet i największych wrogów.  
Ksiądz: — Miłować? Tak! ale nie połykać...

**Dział gospodarczy.**

**Targowica miejska.**

**Urzędowe Sprawozdanie targowej Komisji Notowania Cen.**

Poznań, dnia 5. 8. 1925 r.  
Spędzono: 440 szt. bydła, 2092 szt. świń, 399 szt. cieląt, 643 szt. owiec, — szt. wołów, — szt. buhaji, — szt. krów, — szt. kóz, — szt. prosiąt.

Razem 3574 zwierząt.

Płacono za 100 kg. żywej wagi za:  
**I. Bydło:**

- Stadniki:**  
a) pełnomięsiste, wyrosłe, najwyższej wartości rzeźnej —  
b) pełnomięsiste młodsze 84—85  
**Jalówki i krowy:**  
b) pełnomięsiste, wytuczone krowy, najwyższej wartości rzeźnej, do lat 7, 90—  
c) starsze wytuczone krowy, i mniej dobre młodsze krowy i jalówki 76—78

d) miernie odżywione jalówki i krowy	64—
e) licho odżywione krowy i jalówki	40—46
<b>Woly:</b>	
pełnomięsiste, wytuczone woly, najwyższej wartości rzeźnej niezaprzęgane	—
b) pełnomięsiste, wytuczone woly od lat 4 do 7	—90
c) młode mięsiste, nie wytuczone i starsze wytuczone	78—80
d) miernie odżywione młode, dobrze odżywione starsze	62—64
<b>II. Cielęta:</b>	
a) najprzedniejszego opasu (Doppellendary)	—
b) najprzedniejsze cielęta tuczne	110—114
c) średnio tuczne cielęta i najprzedniejsze ssaki	100—104
d) mniej tuczne cielęta i dobre ssaki	90—92
e) liche ssaki	78—80
<b>III. Owce:</b>	
Opasy chlewne:	70—74
a) jagnięta tuczne i młodsze skopy tuczne	—
b) starsze skopy tuczne, liche jagnięta, tuczne i dobrze odżywione młode owce	62—64
c) miernie odżywione skopy i owce	40—44
<b>IV. Świnie:</b>	
a) tuczne ponad 150 kg. żywej wagi	—
b) pełnomięsiste od 120 do 150 kg. żywej wagi	180—
c) pełnomięsiste od 100 do 120 kg. żywej wagi	170—
d) pełnomięsiste od 80 do 100 kg. żywej wagi	160—162
e) mięsiste świnie ponad 80 kg.	140—144
f) maciory i późne kastraty	130—160
Przebieg targu spokojny.	

**Poznańska giełda zbożowa.**

Poznań, 5. 8. 1925 r.

Warunek: Handel hurt. fr. st. zał. ładunek wag dostaw. zaraz za 100 kg. w złotych.

Zyto 18,00—19,00 zł  
Pszenica 23,50—24,50

Jęczmień brow.	21.50—23.50
Owies stary 15 ton	60.00—60.00
Mąka żytn. 65 proc. wł. work.	28.00—32.00
" " 70	28.00—31.00
Mąka psz. 65 proc. wł. work.	00.00—00.00
Ospa żytnia	12.00—13.00
Rzepak nowy	00.00—00.00
Łubin niebieski	—
Łubin żółty	—

**Koniec części redakcyjnej.**

Redaktor odpowiedzialny: Leon Kum.  
Drukarnia i nakładem Drukarni „Dziennika Pomorskiego” w Chojnicach.

**Polski Bank Związkowy**

ul. Jagiellońska 54 Bydgoszcz ul. Jagiellońska 54

Oddział w Grudziądzu  
pl. 23. stycznia 11.

przyjmuje wkłady i depozyty terminowe i bezterminowe na korzystnych warunkach.

1632

Przewielebnemu Duchowi owienistwu, Wysokim władzom szkolnym, uczniom gimnazjalnym i harcerzom, krewnym, przyjaciółom i znajomym, którzy bądź to listownie, bądź to przez udział w pogrzebie złożyli nam tyle dowodów współczucia z powodu śmierci syna, brata i szwagra naszego ś. p.

**Ks. profesora Jana Cysewskiego**  
składamy na tej drodze nasze  
**najserdeczniejsze podziękowanie.**  
Rodzice z rodziną.

Brusy, dnia 4. VIII. 1925 r.

1741

**Podziękowanie.**

Za tak liczne dowody szczerego współczucia i brania udziału w obrzędzie pogrzebowym mojej najdroższej żony i matki

**ś. p. Antoniny Rolbleckiej**

tak samo wszystkim ofiarodawcom, którzy ulżyli memu trudnemu położeniu składam najserdeczniejsze

Bóg zapłać

Mąż z synem.

Chojnice, dnia 7. VIII. 25.

1742

**Węgiel na zimę.**

Z powodu nowych cen ustalonych przez Konwencję Węglową sprzedajemy od dziś węgiel górnośląski w gat. grubych po cenie  
zł. 2,40 za ctr. z odwózką do domu  
zł. 2,30 za ctr. przy odbiorze z podwórza  
zł. 2,25 za ctr. przy odbiorze z wagonu

Pozn. Bank Ziemi oddz. Chojnice  
Szosa, Gdańska 1—3

Ignacy Piotrkowski  
Roman Nowacki J. Stryszyk  
Paweł Smeja

Land-Grosshandels-Gesellschaft m. b. H.  
Danzig, Zweigstelle Chojnice. 1744

**Przetarg.**

Wykonanie budowy chlewa dla 4 rodzin robotniczych w Olszynie nadl. Giełdon pow. Chojnicki ma być oddane w drodze przetargu publicznego.

Blankiety ofertowe otrzymać można za opłatą 1,00 zł. w biurze Państw. Urzędu Budownictwa Nazijnego w Chojnicach, Dworcowa 8, dokąd również uprasza się nadsyłać oferty w opieczętowanej kopercie z odnośnym napisem z dołączeniem kwitu na złożone 1% wadium sumy oferowanej w Kasie Leśnej.

Otwarcie ofert nastąpi w wtorek dnia 18 sierpnia br. o godz. 10 tej przy ewtl. obecności utiegających się o powyższe prace.

Chojnice, dnia 4 sierpnia 1925 r.

1739

Państw. Urząd Budownictwa Nazijnego.

Wielkopolska  
Hurtownia WYROBÓW SKÓRZANYCH

**MARJA HIRSZ**  
BYDGOSZCZ

ul. Gdańska nr. 22 —: Telefon nr. 1096

Poleca na sezon szkolny 1713

Walizy wszelkiego rodzaju  
Torebki :: Portfele :: Portmonetki :: Teczki - Tornistry  
Plecaki :: Necesery :: Manikiry i rękawiczki skórzane  
:: wszelkiego rodzaju. ::

ca. **30 000 cegieł**

korzystnie do nabycia 1732

Wład. zasięgać można w Eksp. Dzien. Pomorskiego.

**Zebranie**

Związku Ludowo-Narodowego

odbędzie się

w sobotę dnia 8. 8. 1925 r.

o godzinie 6.30 wieczorem w lokalu Hotelu Centralnego (Jadalni.)

Na porządku obrad Wybory do Rady Miejskiej.

O liczne przybycie członków uprasza.

Zarząd

**Ogłaszajcie**

w Dzienniku Pomorskim.

**Zniewagę**

wyrządzoną  
ks. Dziekanowi Szulcowi z Konarzyn  
jako nieprawdziwą cofam  
oraz przepraszam go  
za wyrządzoną mu  
przykrość. 1745.

Leon Hinza.

**Wdowiec**

blondyn, przystojny, starszy  
wachmistrz Żandarmerji poszukuje

panny

celem ożenku. Wdówki nie  
wykluczone. Zgłoszenia z  
dołączeniem fotografii pod  
ofertą L 1740 do eksped.  
nin. pisma.

Państwo z Pomorza  
poszukuje na wyjazd do  
Warszawy dobrze gotującą

**Kucharke**

tylko z poleceniami, urlop  
miesięczny płatny, wolną  
podróż 1733

Łaszewska Coldanki  
p. Ogorzeliny.

**Chłopiec**

do posyłek  
może się zaraz zgłosić 1735-  
Hotel Dworcowy.

**Rybołówstwo**

wydzierżawie od zaraz

Jeziro 600 morg,

które się łączy z jeziorem

4000 morg bardzo

korzystnie. Zgłosz.

B. Lewiński, Chojnice.

Błoń Zakonna 3. 1262

Poszukuje się z prywat. tręki

**posiadłość**

50 — 100 morgów

dobrej ziemi z zabudowa-

niami w okolicy Chojnic.

Oferty z podaniem ceny

uprasza się do eksp. Dzien-

nika Pomorskiego pod G.

nr. 1737.

**Ryszard Gehrke**

Człuchowska 9 Chojnice Telefon 108

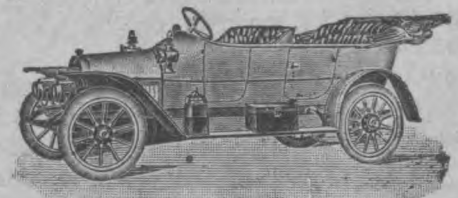

**Centrala automobili**

Samochody, motocykle, pługi  
motorowe, oleje, tłuszcze, pasy  
rozpedowe, różne artykuły dla  
:: :: młynów i gorzelni :: ::

Benzyna

Reparacje