

**BUDŻET**  
**MIASTA GRUDZIADZA**  
na rok 1930/31

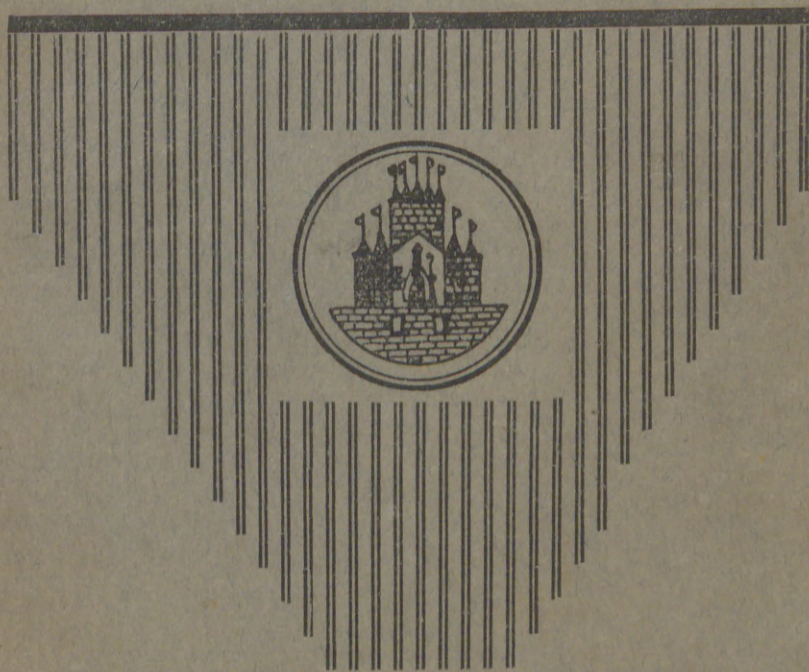

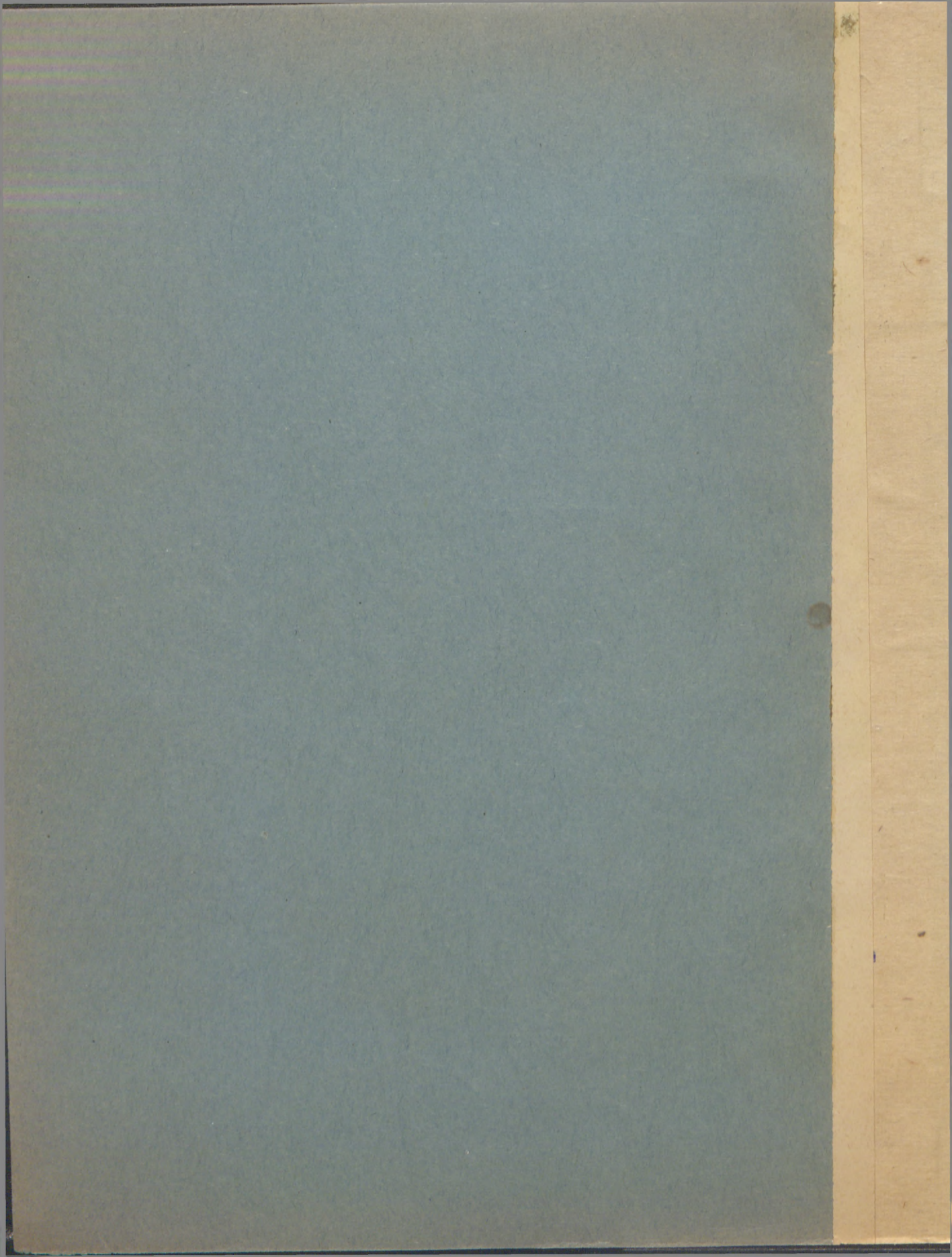

**BUDŻET**  
**MIASTA GRUDZIĄDZA**

na rok

**1930/31**

336



362 /  
4

336.12 + neg.

# SPIS RZECZY

## WEDŁUG PORZĄDKU STRON

### Budżet administracyjny

#### WYDATKI:

I. Administracja ogólna	str.	6 — 8
II. Majątek komunalny	„	8 — 10
III. Przedsiębiorstwa komunalne	„	10 — 16
IV. Spłata długów	„	16 — 24
V. Drogi i place publiczne	„	24 — 25
Va. Pomiary i plany rozbudowy	„	26 — 31
VI. Oświata	„	32 — 33
VII. Kultura i Sztuka	„	34 — 41
VIII. Zdrowie publiczne	„	42 — 45
IX. Opieka Społeczna	„	46
X. Popieranie rolnictwa	„	46 — 47
XI. Popieranie przemysłu i handlu	„	48 — 52
XII. Bezpieczeństwo publiczne	„	52 — 53
XIIa. Świadczenia na rzecz innych związków komunalnych	„	54 — 55
XIII. Różne	„	54 — 55

#### DOCHODY:

I. Majątek komunalny	„	58 — 60
II. Przedsiębiorstwa komunalne	„	60
III. Subwencje i dotacje	„	60 — 61
IV. Zwroty	„	62 — 64
V. Opłaty administracyjne	„	64 — 66
VI. Opłaty za korzystanie z urządzeń komunalnych	„	66
VII. Dopłaty (Opłaty specjalne)	„	68
VIII. Udział w podatkach państwowych	„	68
IX. Dodatki do podatków państwowych	„	68 — 70
X. Podatki samoiste	„	70 — 72
XI. Różne	„	72 — 73
Zestawienie preliminarza administracyjnego	„	74 — 85

### Budżet zakładów i przedsiębior. komun.

	Wydatki	Dochody
I. Szpital Miejski	110—118	120 121
II. Miejski Żłóbek	122—125	126 127
III. Zakład Starców	128—131	132 133
IV. Kanalizacja	134—141	142 143
V. Tabor Miejski	144 145	146 147
VI. Lasy i Ogrody	148 151	152 153
VII. Majątek Kunterszlyn i Strzemięcín	154 157	153 159
VIII. Rzeźnia Miejska	160 165	166 169
IX. Gazownia Miejska	170 175	176 177
X. Elektrownia Miejska	178 185	186 189
XI. Tramwaje Miejskie	190 195	196 197
XII. Wodociągi Miejskie	198 203	205 207
XIII. Miejska Kasa Oszczędn.	205 207	206 207

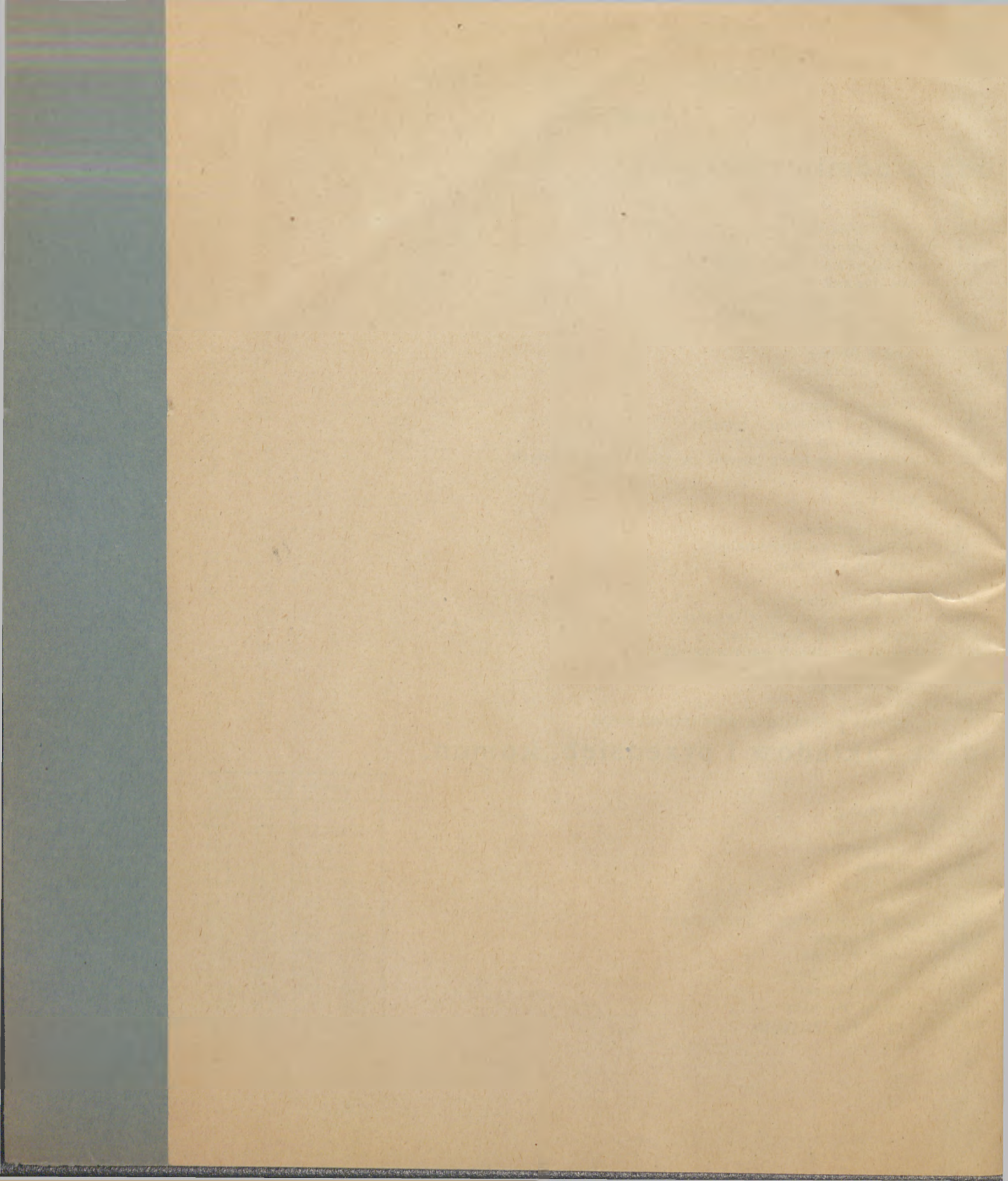

I.

# Administracja ogólna

ROZCHÓD

Dział	Paragraf	Pozycja	W Y D A T K I		Suma wykonania budżetu w roku 1929/30		Preliminowano na rok 1929/30	
			zł	gr	zł	gr		
			<b>W Y D A T K I Z W Y C Z A J N E</b>		2.844.365	44	3.818.973	67
			<b>DZIAŁ I.</b>					
			<b>Administracja ogólna</b>		656 839	55	849.692	45
I	1		<b>Wydatki osobowe</b>		575.096	75	756.230	76
		a	Pobory członków magistratu . . . . .		44.311	56	43.952	81
		b	Pobory urzęd. etat. i kontrakt. . . . .		476.512	90	659.508	22
		c	Pobory urzęd. zawiesz. w urzęd. . . . .		—	—	—	—
			Świadczenia socjalne					
		d	na rzecz Kasy Chorych . . . . . 27.192,— zł.					
		e	na rzecz Ubezp. Kraj. . . . . 23.334,— zł.					
		f	Remuneracje . . . . .		5.000	—	9.749	59
		g	Zapomogi . . . . .		10.000	—	10.000	—
		h	Na ew. podwyższenie poborów wzgl. dodatku mieszkaniowego . . . . .		10.798	20	6.000	—
		i	Emerytury . . . . .		19.984	09	20.130	14
	2		<b>Wydatki rzeczowe</b>		81.742	80	93.461	69
		a	Utrzymanie ratusza . . . . .					
			Konserwacja Ratusza . . . . . 3.000 zł.					
			Utrzymanie porządku . . . . . 8.665 zł.					
			Światło . . . . . 3.800 zł.					
			Opał . . . . . 10.470 zł.					
			Woda . . . . . 500 zł.					
			Utrzymanie i uzupełn. sprzętów biur 6.500 zł.					
			Składki ubezp. od ognia . . . . . 600 zł.		21.918	20	27.268	20
		b	Wydatki kancelaryjne					
			Materiały piśm. i przyb. do pisania 9.000 zł.					
			Druki łącz. z budżetem . . . . . 17.000 zł.					
			Roboty introligatorskie . . . . . 2.700 zł.					
			Koszta obwieszceń . . . . . 4.200 zł.					
			Dziennik, książki itp. . . . . 2.400 zł.					



Preliminowano przez Magistrat na rok 1930/31		Preliminowano przez Radę Miejską	
zł	gr	zł	gr

## Uzasadnienie

3.635.846		3.635.846	
855.865		855.865	
734.444		734.444	
47.912		47.912	
556.367		556.367	
16.360		16.360	
50.526		50.526	
13.748		13.748	
13.000		13.000	
11.040		11.040	
25.490		25.490	
121.421		121.421	
33.535		33.535	

do § 1

poz. a patrz załącznik nr. 1

" " " "

" " " "

" " " "

poz. i. zobacz załącznik nr. 1

do § 2

poz. a. Konserwacja ralsza

1 robotnik 47,32 zł. tygodn. X 52 = . . 2.460,—zł.

różne drobne reperacje = . . 540,— „

3.000,— zł.

Utrzymanie porządku

6 kobiet do czyszczenia mies. 300, zł. X 12 = . . 3.600,— zł.

pobory do czyszczenia = . . 5.065,— „

8.665,— zł.

Opał

palacz 90,72 zł. tygodn. X 35 = . . 7.285,— zł.

3.185,— zł.

10.470,— zł.

według polisy nr. 214407 Pozn. Tow. Ubez.

poz. b. wydatki kancelaryjne łącznie z kosztami administrac. Działu II.  
Działu V. i Va.

Dział	Paragraf	Pozycja	W Y D A T K I	Suma wykonania budżetu w roku 1928/29		Preliminowano na rok 1929/30	
				zł	gr	zł	gr
I	2	b	Portorja telef. i zam. rozm. telef. 13.200 zł.				
			Koszt. adm. dla wydz. VI. 361 zł.				
			Przybory biurowe i rysunkowe dla Wydz. V. 2.330 zł.	30.300	—	43.400	—
		c	Środki lokomocji				
			Djety i koszty podr. sł. 5.000 zł.				
			Karty tramw. dla urzęd. 3.500 zł.				
			Ryczałt za używ. sam. Elekt. 1.000 zł.	7.000	—	12.000	—
		d	Fundusz dyspozycyjny dla Magistratu do wyliczenia się	6.000	—	8.100	—
		e	Wydatki reprezentacyjne	4.824	60	4.993	49
		f	Koszta procesowe i sądowe	1.200	—	1.200	—
		g	Oplaty za kursy urzędników	—	—	—	—
		h	Składki ubez. od wypadków	500	—	500	—
		i	Manko dla kasjerów	—	—	—	—
		j	Czynsz dzierżawny dla członków Magistratu i urzędników Miejskich	—	—	6.890	—
<b>DZIAŁ II.</b>							
<b>Majątek komunalny</b>				67.724	86	79.200	—
				34.010	33	40.353	44
II	3		<b>Domy czynszowe</b>				
		a	Konserwacja i remont budynków	24.486	72	30.000	—
		b	Ubezpieczenie od ognia	3.231	20	3.600	—
		c	Podatek państw. od nieruchomości	—	—	—	—
		d	Oplaty	4.188	97	4.650	—
		e	Na zakup przyborów do oświetlenia, mioteł i inne wydatki administracyjne	—	—	—	—
		f	Dzierżawa za 2 bloki pokoszarowe	1.550	—	1.550	—
		g	Renta Obligacyjna	553	44	553	44

## Uzasadnienie

Preliminowano przez Magistrat na rok 1930/31

Preliminowano przez Radę Miejską

Preliminowano przez Magistrat na rok 1930/31		Preliminowano przez Radę Miejską	
zł	gr	zł	gr
51.191	—	51.191	—
9.500	—	9.500	—
8.100	—	8.100	—
4.994	—	4.994	—
1.200	—	1.200	—
2.000	—	2.000	—
—	—	—	311
10.590	—	10.590	—
84.339	—	84.339	—
44.403	—	44.403	—
25.000	—	25.000	—
5.200	—	5.200	—
4.208 42	—	4.208 42	—
7.391 58	—	7.391 58	—
500	—	500	—
1.550	—	1.550	—
553	—	553	—

Portorja	3.000,—zł
Zamiejscowe rozmowy telefon.	3.000,— „
Założenie nowych urządz. tel. którego ryczałt wynosi	7.200,—zł
	<u>13.200,—zł</u>

do § 2

poz. e. Zwrot kosztów prez. miasta za przyjęcia reprezent., ryczałt

poz. j. czynsz dzierż. za mieszk. Prez. m. 4.190,—zł.

„	„	„	„	wicepr. m.	1.600,—zł.
„	„	„	„	Radcy fin.	1.600,—zł.
„	„	„	„	Budowniczy m.	1.600,—zł.
„	„	„	„	Naczelný sekr.	1.600,—zł.
				Sa.	<u>10.590,—zł.</u>

do § 3

poz. b. według polis ubezpieczeniowych

poz. c. Na podstawie obliczenia Wydziału podatkowego

poz. d.

Opłata za oświetlanie klatek schodowych i zużytą wodę	3.000,—zł.
Opłata za kanalizację i wywóz śmieci	3.791,58zł.
Opata za czyszczenie komińó	600,—zł.
	<u>7.391,58zł.</u>

poz. f. Wdzierż. od Dyr. Kol. Państw. i przebudowa na mieszkania dla eksmitantów.

poz. g. Dla wdowy Blok w Przechowie za odstąpienie miastu nieruchom. przy ulicy Nadgórný nr. 1

Dział	Paragraf	Pozycja	W Y D A T K I		Suma wykonania budżetu w roku 1929/30		Preliminowano na rok 1929/30		
			zł	gr	zł	gr			
II	4	<b>Gospodarstwa rolne i tereny niezabud.</b>	10.637	77	8.885	00			
		a	Pomiary gruntowe. wyciągi katastralne, plany itp.	5.774	35	3.500	—		
		b	Koszta przewłaszczeniowe i sądowe	1.497	60	1.500	—		
		c	Podatki gruntowe	—	—	—	—		
		d	Składki do Spółki odwodnienia	3.365	82	3.885	—		
	5	<b>Żwirownie i piaskownie Miejskie</b>	13.031	75	28.800	—			
		Koszta utrzymania w ruchu	13.031	75	28.800	—			
	6	<b>Różne</b>	630	25	1.161	56			
		a	Djety rzeczoznawców itp. przy lustracji, przejm. wdzierz. Maj. Miejskich	349	40	450	—		
		b	Utrzymanie szkarpu góry zamkowej	200	—	200	—		
c		Opłaty uznania	—	—	1	—			
IV		<b>DZIAŁ IV.</b>							
		<b>Spłata długów</b>	490.820	41	523.359	71			
	7	<b>Długi obligacyjne</b>	2.693	59	7.820	40			
		Rata amortyzacyjna i procenta od pożyczki z r. 1900	2.693	59	7.820	40			

Preliminowano przez Magistrat na rok 1930/31		Preliminowano przez Radę Miejską		Uzasadnienie	
zł	gr	zł	gr		
10.485	00	10.485		<b>do § 4</b>	
4.000		4.000		<b>poz. a</b> Wydatki związane z parcelacją gruntów na cele rozbud. miasta.	
2.500		2.500		Dto.	
300		300		<b>poz. c.</b> Podatek gruntowy dla gminy Linarczyk	
					175, — zł.
				"    "    "    "    M. Tarpno	75, — "
				"    "    "    "    Nowa wieś	50, — "
					<u>300, — zł.</u>
3.685		3.685		<b>poz. d.</b> Składki na rzecz Pom. Izby Roln.	
				Sp. odw. rowu Hermana i Trynki	350, — zł.
				"    "    rzeki Marusz Turznice	85, — "
				"    odw. rowu Gać	250, — "
					<u>3.685, — zł.</u>
28.800		28.800		<b>do § 5</b>	
28.800		28.800		Żwirownia Strzemięcin	
				"    M. Tarpno da wn. Schmidt	10.000, — zł.
				"    "    "    "    Kampman	18.000, — "
				Piaskownia    "    obok Krauzego	400, — "
					<u>28.800, — zł.</u>
651		651		<b>do § 6</b>	
450		450			
200		200			
1		1		<b>poz. c.</b> Za używanie bramy wjazdowej przy ulicy Tuszewska Grobla.	
504.727		504.727			
7.820		7.820		<b>do § 7</b>	
7.820		7.820			
				2 % od pierwotnej pożyczki konwersyjnej w wysokości	
				zł. 130.430, —	
				4 % od długu 130.430, —	
					2.606.80
					5.213.60
					<u>7.820.40</u>

Dział	Paragraf	Pozycja	W Y D A T K I	Suma wykonania budżetu w roku 1928/29		Preliminowano na rok 1929/30	
				zł	gr	zł	gr
IV	8		<b>Przedwojenne pożyczki hipoteczne</b>	5.025	32	4.673	09
			Rata amort. procenty i koszt. adm.	5.025	32	4.673	09
	9		<b>Przedwojenne pożyczki budowlane</b>	68.077	87	72.947	58
	a		Rata amort. procenty i koszt. adm.	68.077	87	67.637	87
	b		Odsetki za czas od 1. I. 25—31. 3. 25. od kwoty 488.950,52 — 4.889,50 nadpł.				
			% w lat. ubiegł. . . . . <u>29.79 zł.</u>			4.859	71

## Uzasadnienie

Preliminowano przez Magistrat na rok 1930/31		Preliminowano przez Radę Miejską	
zł	gr	zł	gr

4.663 09

4.663 09

do § 8

4.663 09

4.663 09

Oznaczenie	Od kwoty		Amort	%	Koszt. adm.	Razem
	zł.	gr				
Kom. BK. Kred.						
Poznań	24.454	28	2	3, 1/2	1/4	1.764.74
"	3.955	85	2	3, 1/2	1/4	285.46
"	3.377	78	2, 1/4		1/4	266.68
"	3.382	22	1	4	1/4	220.34
"	2.652	39	2	3, 3/4	1/4	198.80
"	2.712	80	1, 3/4	3, 3/4	1/4	193.02
Kampman	5.729	17	—	5	—	286.46
Illfeld						
Dworcowa 15, 17, 19	3.666	66	—	5	—	183.33
"	1.604	17	—	5	—	80.21
"	3.437	50	—	5	—	171.87
"	6.875	—	—	5	—	343.75
Rosanowski Grudziądz	7.638	34	—	5	—	381.92
Dworc. 15, 17, 19						
Charles de Beaulien	606	88	—	4 1/2	—	27.31
[b. posiadłość Szulca]						
Diepelt Poznań	2.979	17	—	5	—	148.96
ul. Lipowa 55						
Marja Rosanowska	1.718	75	—	5	—	85.94
ul. Lipowa 55						
Schmidt Szpital ewang.	486	11	—	5	—	24.30
						4.663.09

68.066 87

68.066 87

do § 9

68.066 87

68.066 87

poz. a

	pierw.					
Reichsvers. Anstalt Berlin	488.950	52	2	4	1/10	29784,45
Kom. Bk. Kred. Pozn.	—	—	—	—	—	—
R. H. 594/354 1902	776	90	3 1/2	3 1/2	1/10	25189,16
" " 595/ 1918	66.455	10	11,4	3,6	—	9.968,26
" " 651/ 1902	48.077	—	1,5	5	—	3.125,—
						68.066,87

Dział	Paragraf	Pozycja	W Y D A T K I	Suma wykonania budżetu w roku 1929/30		Preliminowano na rok 1929/30	
				zł	gr	zł	gr
IV	10		<b>Powojenne pożyczki budowlane</b>	143.443	80	212.705	04
		a	Rata amortyzacyjna i procenty od pożyczki na budowę domu urzędniczego przy ulicy Dworcowej	19.662	26	16.000	—
		b	Procenty od pożyczki na budowę domów robotniczych przy ulicy Bydgoskiej	16.626	93	16.800	—
		c	Procenty od pożyczki na budowę przytułku dla niemowląt	4.900	—	4.200	—
		d	Rata amortyz. i procenty na budowę baraku dla eksmitantów	1.413	21	2.700	—
		e	Rata amortyz. i procenta od pożyczki na remont koszar Czarneckiego	1.456	30	3.600	—
		f	Rata amortyzacyjna, procenta i koszty adm. od pożyczki na budowę ratusza itd.	77.296	10	93.005	—
		g	Rata amortyzacyjna, procenty i koszty administracyjne od pożyczki na budowę boiska sport. itd.	—	—	13.500	—
		h	Rata amortyzacyjna od pożyczki na budowę domów robotniczych przy ul. Bydgoskiej	22.039	—	29.452	—
		i	Procenty od pożyczki na budowę remizy dla Straży Pożarnej	—	—	8.000	—
		j	Różnica kursu i koszty połączone z konwersją pożyczek budowl.	—	—	25.448	04



## Uzasadnienie

Preliminowano przez Magistrat na rok 1930/31		Preliminowano przez Radę Miejską		
zł	gr	zł	gr	
220.667	78	220.667	78	<b>do § 10</b>
				<b>poz. a.</b> Wierzyciel Ubez. Krakowa Pozn. pierwotna pożyczka 200.000 zł. w złocie zwalor. na sumę 245.778,53 zł. 2 % amortyzacja z doliczeniem zaoszczędzonych na amortyzowanym kapitale
19.662	26	19.662	26	Odsetek amortyzacja . . . . . 5.293,12 6 % odsetek od pozostałego kapitału . . . . . 14.369,14 <u>19.662,26</u>
				<b>poz. b.</b> Amortyzacja i procenta są płatne w dwóch ratach [równych] t. j. 30. VI. i 31. XII. 30 r.
16.800		16.800		Wierzyciel Ubezp. Krajowa Poznań Pożyczka wynosi 280.000 zł. 6 % od sumy 280.000,—zł. . . . . 16.800,—zł. Płatne w 2 równych ratach 30. VI. i XII. 30 r.
4.200		4.200		Wierzyciel Ubezp. Krajowa Poznań pożyczka wynosi 70.000,—zł. 6% od sumy 70.000,—zł. . . . . 4.200,—zł. Płatne w 2 równych ratach 30. VI. i XII. 30 r.
5.400		5.400		Wierzyciel Banku Gospodarstwa Krajow. Oddz. Pozn. pożyczka wynosi 45.000,—zł. 6 % amortyzacji od sumy 45.000,—zł. . . . . = 2.700,— 6 % od odsedki " " 45.000,—zł. . . . . = 2.700,— <u>5.400,—</u>
7.200		7.200		Wierzyciel Bank Gospod. Krajowego Oddz. Poznań pożyczka wynosi 60.000,—zł. 6 % amortyzacji od sumy 60.000,—zł. . . . . 3.600,— 6 % odsetki " " 60.000,— " . . . . . 3.600,— <u>7.200,—</u>
83.312	19	83.312	19	Terminy płatności zostaną ustalone planem amortyzacyjnym Wierzyciel Bank Gospodarstwa Krajowego Warszawa pożyczka wynosi 110.000,—dolarów Amortyzacja, odsetki i koszty adm. płatne są w dolarach i wy- noszą rocznie według planu amortyz. Amortyzacja 1,246,28 dol. po kursie . . . . . 8,92—11.116,82 Procenty 7,553,72 " " " . . . . . 8,92—67,379,18 Koszta adm. 539,55 " " " . . . . . 8,92— 4,812,79 Koszta stempli w złotych . . . . . 3,40 <u>zł. 83.312,79</u>
				Płatne w 2 ratach i to 1. 4. 30. i 1. 10. 1930 r.
8.493	33	8.493	33	<b>poz. g.</b> Wierzyciel Bank Gospod. Krajow. Warszawa pożyczka wynosi 100.000—zł. Amortyzacja odsetki i koszty adm. są płatne według planu amortyzacyjnego i wynoszą rocznie Amortyzacja . . . . . 1.093,31 Procenty . . . . . 6.906,69 Koszta adm. . . . . 493,33 <u>8.493,33</u>
29.600		29.600		<b>poz. h.</b> Płatne w 2 ratach i to 1. IV. i 1. X. 1930 r. Wierzyciel Banku Gospodarstwa Krajowego Poznań pożyczka wynosi 370.000 zł. 2 proc. amortyzacji od sumy 370.000,—zł. . . . . 7.400,— 6 proc. odsetek od sumy 370.000,—zł. . . . . 22.200,— <u>29.600</u>
16.000		16.000		<b>poz. i.</b> Terminy Płatności zostaną ustalone planem amortyzacyjnym Wierzyciel Komunalny Bank Kredytowy Poznań na rok 1929/30 były odsetki pre- liminowane tylko za 1/2 roku, Wysokość pożyczki 160.000,—zł. Odsetki 10 proc. od 160.000,—zł. . . . . 16.000,—zł.
30.000		30.000		

W roku 1930 zostanie skomwertowane kilka pożyczek otrzymanych z Banku Gosp. Krajowego i prelinin. suma 30.000,—zł. ma służyć na pokrycie dyferencji kursu pop. wart. danych pożyczek.

Dział	Paragraf	Pozycja	W Y D A T K I	Suma wykonania budżetu w roku 1928/29		Preliminowano na rok 1929/30		
				zł	gr	zł	gr	
IV	11		<b>Pożyczki na zatrudnienie bezrobotnych</b>	94.918	61	100.585	45	
		a	Rata amortyzacyjna od pożyczki z Min. Robot. Publicznych	—	—	49.530	—	
		b	Rata amortyzacyjna od pożyczki z Banku Gosp. Krajowego Warszawa	59.116	61	45.067	45	
		c	Rata amortyzacyjna od pożyczki z Banku Gosp. Krajowego Warszawa	9.252	—	9.988	—	
		12		<b>Pożyczki inwestycyjne.</b>	96.962	—	96.962	—
		a	Rata amortyzacyjna i procenta od pożyczki R. H. 650/18	30.598	48	30.598	48	
		b	Rata amortyzacyjna i procenta od pożyczki R. H. 649/1910	23.863	52	23.863	52	
		c	Procenty od pożyczki dla Gazowni Miejskiej	27.500	—	27.500	—	
		d	Procenty od pożyczki dla Gazowni Miejskiej z M. Kasy Oszczędności	15.000	—	15.000	—	
		13		<b>Pożyczki obrotowe</b>	10.480	79	10.000	—
			Procenty, kosztą stempl. itp. od pożyczek obrotowych (chwilowych)	10.480	79	10.000	—	
			<b>DZIAŁ V.</b>					
			<b>Drogi i place publiczne</b>	498.072	08	565.953	—	

## Uzasadnienie

Preliminowano przez Magistrat na rok 1930:31		Preliminowano przez Radę Miejską		
zł	gr	zł	gr	
97.796	55	97.796	55	do § 11
47.190		47.190		poz. a Wierzyciel Min. i robót Publicznych Warszawa. Wysokość pożyczki pierwotnie 390.000,— zł. obecnie 273.000,— zł. 39.000,— zł.
				Rata amortyz. 10 % od sumy 390.000,— odsetki 3 % Od sumy pozostałej 273.000.— za czas od 1. X. 30. — 31. IX. 31 8.190,— zł. 47.190,— zł.
				Płatne 1. X. 1930 r. do Kasy Skarbowej
45.014	55	45.014	55	poz. b. Wierzyciel Bank Gosp. Krajowego Warszawa wysok. pożyczki pierw. 250.000,— zł. w zł. a 1,72 430.000,— Wysokość pożyczki obecnie 235 847,94 a 1,72 405.658,— Świadczenia wynoszą w myśl planu amort. rocznie 25.000,— zł. w zł. a 1,72 43.000,— — 1 i % koszt. adm. od każdoraz. pozost. kwoty Rata amortyzacyjna 10.767,04 Procenty 32.232,94 Koszta administracyjne 2.014,57 45 014,55
				Płatne w 2 ratach i to 1. IV. i 1. X. 30 r.
5.592		5.592		poz. c. Wierzyciel Bank Gosp. Krajowego Warszawa wysokość pożyczki pierwotnie 28.800,— Wysokość pożyczki obecnie 16.800,— Płatne 1. VII. 1930 r. 2.400,— zł. amort. Odsetki 6 % od sumy 14.000,— za czas od 1. 7. 1930,— 31. 12. 30 r. 2.832,— Płatne 1. I. 1931 r. 2.400 zł. amort. — 6 % odsetki od sumy 12.000,— zł. za czas od 1. I. 31 30. VI. 31 r. 2.760,— razem: 5.592,— zł.
95.712		95.712		do § 12.
30.598	48	30.598	48	poz. a. Wierzyciel Kom. Bank Kredytowy Poznań wysokość pożyczki pierwotnie po zwal. 339.983,— Wysokość pożyczki obecna 252,075,85
23.863	52	23.863	52	Rata amortyzacyjna 4, 3/4 % od sumy 339,983,— zaoszczędzone odsetki 19,885,21 Procenty 4 1/4 od sumy 252,075,85 10,713,27 30,598,48
26.250		26.250		Płatne w 4 ratach równych i to 1. 4. 30, 1. 7 1 10. 2 1 31 r, poz. b. Wierzyciel Kom. Bank Kredytowy Poznań wysokość pożyczki pierwotnie po zwal. 318.180,— obecnie 259.468,36 Rata amort. 3,4 proc. od sumy 318,180 zł. zaoszczędzone odsetki 13,225,30 Procenty 4,1 proc. od sumy 259,468,36 10,638,22 23,863,52
15.000		15.000		Płatne w 4 równych ratach 1. 4. 30 poz. c. Wierzyciel Kom. Bank Kredyt. Poznań 101 2 odsetek od sumy 250.000.— 26.250zł Płatne w 4 równych ratach 1. IV. i 1. VII. 1 X. 30 r. 2. I. 31 r.
10.000	31	10.000	31	do § 13 Wierzyciel Miejska Kasa Oszczędności Grudziądz 10 proc. odsetek od sumy 150.000,— zł. 15.000,— Płatne w 2 równych ratach 30. 6. i 31. XII. 30, r.
10.000	31	10.000	31	
555.528		555.528		



Dział	Paragraf	Pozycja	W Y D A T K I		Suma wykonania budżetu w roku 1929/30		Preliminowano na rok 1929/30	
			zł	gr	zł	gr		
V	14	<b>Wydatki rzeczowe</b>	17.386	12	31.380	—	—	
		a Przebrukowanie ulic	—	—	—	—	—	
		b Konserwacja chodników dróg i placów	10.138	15	11.580	—	—	
		c Tablice orientacyjne i kosze druczane	2.157	78	1.470	—	—	
		d Zakup narzędzi	—	—	—	—	—	
		e Czyszczenie targowiska	5.090	19	5.500	—	—	
		f Zadrzewienie	—	—	12.830	—	—	
		g Urządzenie hydrantów	—	—	—	—	—	
		h Urządzenie ogrodów dla dzieci przy ulicy Wiślanej i Młyńskiej	—	—	—	—	—	
		<b>Składnica Miejska</b>	10.815	15	13.330	—	—	
	15	<b>Wydatki osobowe</b>	4.257	52	4.379	—	—	
		a Pobory magazyniera	4.257	52	4.379	—	—	
		b Składki socjalne	—	—	—	—	—	
	16	<b>Wydatki rzeczowe</b>	6.557	63	8.951	—	—	
		a Płaca robotników	5.687	49	5.791	—	—	
		b Składki socjalne	—	—	—	—	—	
		c Konserwacja budynków	870	14	1.860	—	—	

## Uzasadnienie

Preliminowano przez Magistrat na rok 1930/31		Preliminowano przez Radę Miejską		
zł	gr	zł	gr	
48.852		48.852		<b>do § 14</b>
17.490		17.490		<b>poz. a.</b> 400 m <sup>2</sup> płaszczyzny jezdni rozerwać i 2 ponownie zabrukować łącznie materiały za mtr. <sup>2</sup> 5,17 zł. równa się 7238,— 300 mtr. płaszczyzny nowej jezdni ul. Młyńskiej i Wybickiego wybr. włącznie dostawa materiału za mtr. <sup>2</sup> . 90,—zł. 9.000,— robocizna 1.252,—
13.940		13.940		<b>poz. b.</b> 1000 mtr. <sup>2</sup> zapadniętych chodników nowymi płytami obłożyć i 1200 mtr. <sup>2</sup> drogi łukowej naprawić włącznie materiału a 2,50 = 5.500,— robocizna 2.470,— Zamiana trawników na chodniki 2100 mtr. <sup>2</sup> umocnienie dojazdu do przystani wioślarskiej 2400 mtr. <sup>2</sup> = 4500 <sup>2</sup> mtr. a 0,80 zł. = 3.600,— Robocizna 2.370,—
1.500		1.500		<b>poz. c.</b> 50 sztuk tablic po 18,—zł. 900,— 40 „ koszy do papieru po 15,—zł. 600,—
620		620		<b>poz. d.</b> 10 kilofów 150,— 5 łomów 50,— 1 ramę 140,— 4 taczki 280,—
5.000		5.000		<b>poz. e.</b> pobory dozorczy 1.450,— czyszczenie targowiska 2 x w tygodniu po 10,—zł. 1.040,— Żwirownie 50 m <sup>2</sup> po 12 zł. 600,— Naprawa barjer 210,— Utrzym. i remont hali bydłowej i ustępów publ. 1.700,—
6.830		6.830		<b>poz. f.</b> Wysadzenie 173 drzew alej. a 10,— 1730,— 100 pali do drzew po 1,50 150,— 100 fur ziemi po 3,—zł. 300,— naprawa schodów i barjer 500,— konserwacja dróg spacerowych 500,— pobory dla dozorczy wieży przez 12 mies. po 125 zł. 1.500,— 3 kobiety przez 8 miesięcy po 716,57 zł. 2.150,—
1.000		1.000		<b>poz. g.</b> Urządzenie hydrantów do skrapiania trawników i na placu 23. stycznia.
2.472		2.472		<b>poz. h.</b> Ogródek przy ulicy Kempowej-Wiślanej nawiezenie 150,— 50 fur ziemi a 3,— zł. 250,— wysadzenie 250 krzewów ozdobn. a 1,— 375,— wysadzenie 25 drzewek a 15,— ogrodzenie terenu ustawienie ławek i skrzyń na piasek oraz urządzenia gimn. 500,— 2 kobiety przez 5 miesięcy a 598,50 mies. 1.197,—
18.080		18.080		
3.943		3.943		<b>do § 15</b>
3.568		3.568		<b>do poz. a. i b.</b> patrz załącznik Nr. 1
375		375		
14.137		14.137		<b>do § 16</b>
10.052		10.052		<b>poz. a.</b> 3 robotników x 46 godz. = 138 godz. po 1,20 zł = 165,60 zł. x 52 = 8.611,20 1 stróż nocny po 120,—zł. mies. x 12 1.440,—
1.275		1.275		
1.860		1.860		<b>poz. c.</b> Naprawa 600 m <sup>2</sup> dachu po 2 zł. = 1.200,— Naprawa tynku, posadzki betonowe i inne naprawy 660,—

Dział	Paragraf	Pozycja	W Y D A T K I	Suma wykonania budżetu w roku 1928/29		Preliminowano na rok 1929/30	
				zł	gr	zł	gr
V	16	d	Zakup narzędzi			1.300	00
			<b>Konserwacja dróg państwowych powiatowych i wojewódzkich.</b>	9.887	43	30.885	00
	17		<b>Wydatki osobowe</b>	5.757	54	13.115	—
		a	Płace dróżników	5.757	54	13.115	—
		b	Składki socjalne	—	—	—	—
	18		<b>Wydatki rzeczowe</b>	4.219	89	17.770	—
			Konserwacja dróg	—	—	—	—
		a	Państwowych	4.219	89	8.920	00
		b	Powiatowych	—	—	7.500	00
		c	Wojewódzkich	—	—	—	—
		d	Zakup narzędzi	—	—	—	—
		e	Zakup środków do impregnowania dróg	—	—	1.350	—
	19		<b>Różne</b>	37.425	73	64.100	—
		a	Budowa chodników w myśl statutu miejskiego z dnia 12. XII. 1905	—	—	6.800	—
		b	Konserwacja mostów	10.338	50	11.940	00
		c	Konserwacja parkanów itp.	2.998	59	3.160	00
		d	Akcja przeciw powodziowa	—	—	200	00
		e	Zakup materiałów budowlanych	9.527	57	20.500	00
		f	Zaprzęgi do zwózki materiałów budowlanych	12.312	20	19.200	00

Preliminowano przez Magistrat na rok 1930/31		Preliminowano przez Radę Miejską		Uzasadnienie	
zł	gr	zł	gr		
950	00	950	00	<b>do § 16</b>	
				<b>poz. d.</b> 2 pły tarczowe 500 i 700 m/m (i) . . . . . = 190,—	
				15 pił poprzecznych . . . . . 240,—	
				6 hebli, 15 młotów na kamienie i 1 piaskowiec . . . . . 380,—	
				15 pilników i 20 różnych świrdrów . . . . . 140,—	
35.221	00	35.221	00		
9.576	—	9.576	—	<b>do § 17</b>	
8.640	—	8.640	—	<b>poz. a.</b> 4 drożników po 180,— zł. miesięcznie 720 zł. x 12 <u>8.640,—zł.</u>	
936	—	936	—		
25.645	—	25.645	—	<b>do § 18</b>	
8.920	—	8.920	—	<b>poz. a.</b> 4680 m <sup>2</sup> powierzchni dróg makadamowych, szpilsiem żwirem umocnić i uwałować . . . . . 3.670,—	
				525 m <sup>3</sup> żwiru i szabru dostarczyć po 10,—zł. . . . . 5.250,—	
7.500	—	7.500	—	<b>poz. b.</b> 180 m <sup>3</sup> żwiru dostarczyć . . . . . = 1.500,—zł	
				200 „ szabru dostarczyć . . . . . = 6.000,—„	
6.545	—	6.545	—	<b>poz. c.</b> Przebrukowanie ulicy Sienkiewicza od Ogrodowej do Budkiewicza. 1870 m <sup>2</sup> bruku kostkowego przebrukować włącznie dostawy żwiru po 3,50 zł.	
880	—	880	—	<b>poz. d.</b> Zakup 15 kilofów i 4 taczek	
1.800	—	1.800	—	<b>poz. e.</b> 9.000 kg. „impregnor“ po 0,20 zł.	
65.312	—	65.312	—	<b>do § 19</b>	
6.800	00	6.800	00	<b>poz. a.</b> Patrz dochód DZIAŁ IV.	
11.940	00	11.940	00	<b>poz. b.</b> Naprawa 4 przytułków mostowych oraz 3 sklepień jak i uzupełnienie jezdni włącznie dostawy cegieł i cementu = 7.800,—	
				Odbudowa mostu nad Trynką przy Górnym Młynie, włącznie dostawy materiałów 2.850,—	
				Uzupełnienie balustrad mostowych na ulicy Toruńskiej, Strzeleckiej, Klasztornej, Groblowej i Sienkiewicza . . . . . 1.290,—	
3.800	00	3.800	00	<b>poz. c.</b> Naprawa 400 mb. balustrady wzdłuż stoków nadwiślanych, włącznie dostawy brakujących części i słupów 2.150,—	
				Naprawa schodów przy ulicy Spichrzowej i Szkolnej włącznie dostawy materiałów 610,—	
				Naprawa murów oporowych przy stokach Nadwiślanych ulicy Spichrzowej wzdłuż Trynki . . . . . 1.040,—	
200	00	200	00	<b>poz. d.</b> Zakup amunicji do rozsadzania lodów, faszyn, worków do plasku, blochów itp.	
20.500	00	20.500	00	<b>poz. e.</b> Patrz dochód DZIAŁ IV.	
19.200	00	19.200	00	<b>poz. f.</b> Przewiduje się a) dostawienie 2-3 zaprzęgów dziennie po 20,— zł. przez 320 dni przez Tabor Miejski 14.100,—	
				b) uzupełnienie Taboru Miejskiego przez prywatnych przedsiębiorców. . . . . 5.100,—	

Dział	Paragraf	Pozycja	W Y D A T K I	Suma wykonania budżetu w roku 1929/30		Preliminowano na rok 19293/0		
				zł	gr	zł	gr	
V	19	g	Drzierżawa . . . . .	800	00	800	00	
		h	Składki . . . . .	1.448	94	1 500	00	
			<b>Porządkowanie ulic</b>	218.400	28	295.537	00	
	20		<b>Wydatki osobowe</b>	2.200	00	2.834	00	
		a	Pobory kierownika . . . . .	2.200	00	2.834	00	
		b	Składki socjalne . . . . .	—	—	—	—	
	21		<b>Wydatki rzeczowe</b>	216.200	28	292.703	00	
		a	Płace robotników . . . . .	159.851	57	203.903	00	
			b	Składki socjalne . . . . .	—	—	—	—
			c	Konserwacja maszyn motorowych i wozów	7.869	15	13.700	00
			d	Materiał pędny . . . . .	4.881	96	14.200	00
			e	Zakup szczotek . . . . .	5.251	19	17.480	00
			f	Zaprzęgi . . . . .	35.346	41	36.500	00
			g	Zakup narzędzi itp. . . . .	—	—	3.600	00
			h	Odzież służbowa dla robotników . . . . .	—	—	320	00
			i	Woda do skrapiania ulic . . . . .	3.000	00	3.000	00
				<b>Wywóz śmieci</b>	84.811	92	99.129	00
	22		<b>Wydatki osobowe</b>	2.436	05	2.834	00	
		a	Pobory . . . . .	2.436	05	2.834	00	
		b	Składki socjalne . . . . .	—	—	—	—	
	23		<b>Wydatki rzeczowe</b>	—	—	—	—	
a		Płace robotników . . . . .	29.719	37	34.895	00		
b		Składki socjalne . . . . .	—	—	—	—		
	c	Konserwacja wozów . . . . .	9.918	00	10.900	00		



## Uzasadnienie

Preliminowano przez Magistrat na rok 1930/31		Preliminowano przez Radę Miejską		
zł	gr	zł	gr	
1.372	00	1.372	00	poz. g. Za teren kolejowy pod składnicę miejską w myśl umowy z Dyrekcją kolei Państwowych.
1.500	00	1.500	00	poz. h. Według polis Towarzystwa Ubezpieczeń
281.861	00	281.861	00	
2.436	00	2.436	00	do § 20
2.205	00	2.205	00	poz. a. i b. Zobacz załącznik Nr. 1.
231	00	231	00	
279.425	00	279.425	00	do § 21
185.052	00	185.052	00	poz. a. 2 przodowników 2 x 56 = 112 godz. po 1,- zł. 112 zł. tygodniowo x 52 . . . . . = 5 824,- 60 robotników 60x56 = 3.360 godz. tygodniowo a o,97 zł. x 52 tygodni . . . . . = 169.478,40,- 2 szoferów po 275,-zł. miesięcznie 550,- zł. x 12 = 6.600,- 2 pomocników szoferskich po 225,-zł. miesięcznie 450, zł. x 7 . . . . . = 3.150,-
18.153	00	18.153	00	
13 700	00	13.700	00	poz. c. Konserwacja i przybory 2 maszyn motorowych . . . . . 8.400,- Zakup 1 wozu . . . . . 1.200,- Konserwacja 6 wozów tabor. drewn. . . . . 3.000,- Ubezpieczenia maszyn od szkód pożarowych od prawnocywilnej odpowiedzialności . . . . . 1.100,-
7.200	00	7.200	00	poz. d. 7.000 kg. benzyny . . . . . 5 600,- Smary . . . . . 1.600,-
10.000	00	10.000	00	poz. e. Nasadzenie piassawy 65 wałków maszynowych po 0,80,-zł. . . . . 5.200,- 1920 szczotek ręcznych po 2,50,- zł. . . . . 4.800,-
38.400		38.400		poz. f. Dziennie 6 zaprzęgów do wywozu śmieci z ulic po 20,-zł. x 320 dni . . . . . 38.400,-
3.600	00	3.600	00	poz. g. Zakup 5 wózków ręcznych po 300 zł. . . . . 1.500,- Naprawa 18 wózków ręcznych po 30,- . . . . . 540,- Zakup 50 kilofów po 12 zł. . . . . 600,- Zakup węży i szufli . . . . . 950,-
320	00	320	00	poz. h. 6 kucyków po 50,- zł. i 4 czapki po 5,- zł.
3.000	00	3.000	00	poz. i. 15.000 m <sup>3</sup> wody po 20,- zł.
95.336	00	95.336	00	
2.437	00	2.437	00	do § 22
2.205	00	2.205	00	poz. a. i b. Zobacz załącznik nr. 1
232	00	232	00	
92.899	00	92.899	00	do § 23
31.815	00	31.815	00	poz. a. 11 robotników 11x46 = 506 godz. po 1,20 - 607,20 zł. tygodniowo x 52 . . . . . 31.574,40,- 200 godzin nadliczbowych po 1,20 . . . . . 240,-
3.126	00	3.126	00	
11.058	00	11.058	00	poz. c. Zakup 1 wozu . . . . . 7.200,- Konserwacja 6 wozów spec. konstr. żel. . . . . 3.858,-

Dział	Paragraf	Pozycja	W Y D A T K I	Suma wykonania budżetu w roku 1928/29		Preliminowano na rok 1929/30	
				zł	gr	zł	gr
V	23	d	Zaprzęgi . . . . .	40.324	75	42.000	00
		e	Zakup blaszanych skrzyń do śmieci . . . . .	2.413	75	8.500	00
		<b>Wody i strumyki</b>	—	—	—	—	
	24		<b>Wydatki rzeczowe</b>	5.994	73	10.690	00
		a	Czyszczenie i kopanie kanału Trynki . . . . .	3.420	81	3.840	00
		b	Konserwacja rowu Hermana . . . . .	2.573	92	6.850	00
		c	Czyszczenie strnmyków w Maruszu . . . . .	—	—	275	00
			<b>DZIAŁ Va.</b>				
			<b>Pomiary i plany rozbudowy.</b>	10.789	43	13.521	00
	Va	25		<b>Wydatki osobowe</b>	8.310	78	8.598
a			Pobory geometry . . . . .	8.310	78	8.598	00
		b	Składki socjalne . . . . .	—	—	—	—
26			<b>Wydatki rzeczowe</b>	2.478	65	4.923	00
		a	Robocizna . . . . .	1.089	25	—	—
		b	Składki socjalne . . . . .	—	—	—	—
		c	Przyrządy miernicze itp. . . . .	397	90	400	00
		d	Wyciągi z map katastralnych . . . . .	—	—	500	00
		e	Kamienie graniczne itp. . . . .	201	15	200	00
		f	Pomiary . . . . .	790	35	1.700	00
	g	Uzupełnienie planów rozbudowy miasta . . . . .	—	—	500	00	

## Uzasadnienie

Preliminowano przez Magistrat na rok 1930.31		Preliminowano przez Radę Miejską		
zł	gr	zł	gr	
38.400	00	38.400	00	poz. d. 6 zaprzęgów po 20,- zł. x 320 dni . . . . . 38.400,—
8.500	00	8.500	00	poz. e. 100 skrzyń po 85,—zł.
10.866	00	10.866	00	do § 24
3.740	00	3.740	00	poz. a. Dwukrotne kopanie i pielenie 4.400 bm. kanału po 0,85 zł.
6.850	00	6.850	00	poz. b. Kopanie 1980 bm. rowu . . . . . 2.370,— Wybłochowanie 280 bm. skarpu jak i umocnienie palami . . . . . 2.800,— Konserwacja maszyn oraz opłata za prąd . . . . . 1.680,—
276	00	276	00	poz. c. Czyszczenie 460 bm. strumyków po 0,60 zł. . . . .
12.551	00	12.551	00	
7.729	00	7.729	00	do § 25
7.396	00	7.396	00	poz a. i b. Zobacz załącznik nr. 1
333	00	333	00	
4.822	00	4.822	00	do § 26
1.037	00	1.037	00	poz. a. 1 robotnik do prac mierniczych na przeciąg 18 tygodni 48 godzin x 1,20 zł. . . . . = 57,60,— tygodniowo x 18 . . . . . = 1.037,—
85	00	85	00	
600	00	600	00	poz. c. Naprawa przyrządów mierniczych . . . . . = 100,— Papier rysunkowy i światłoczuły . . . . . = 240,— Kalka płocienna i papierowa . . . . . = 260,—
500	00	500	00	poz. d. 10 dokumentów przewłaszczeniowych po 50,— zł.
200	00	200	00	poz. e. Kamienie graniczne . . . . . = 100,— Rurki drenowe . . . . . = 100,—
1.900	00	1.900	00	poz. f. Pomiary ulicy Woodrowa Wilsona . . . . . 650,— " części ulicy Kalinkowej . . . . . 1.000,— Za stworzenie osobnych numerów w księdze gruntów dla Gazowni Elektrycznej, Rzeźni Miejskiej, Targowiska miejskiego, Placu Lotniczego, i Zakładu dla Starców . . . . . 250,—
500	00	500	00	poz. g. Litografia . . . . . 420,— Naciągnięcie na płótna . . . . . 80,—

Dział	Paragraf	Pozycja	W Y D A T K I		Suma wykonania budżetu w roku 1929/30		Preliminowano na rok 1929/30			
					zł	gr	zł	gr		
VI.			<b>DZIAŁ VI.</b>							
			<b>Oświata</b>				268.328	53	289.296	48
			<b>Przedszkole</b>			26.625	36	41.245	84	
		<b>27</b>	<b>Wydatki osobowe</b>			23.940	46	27.265	84	
		a	Pobory ochroniarek i pomocnic wł. dodatek mieszkaniowy			23.940	46	27.265	84	
		b	Świadczenia socjalne			—	—	—	—	
		<b>28</b>	<b>Wydatki rzeczowe</b>			2.684	90	13.980	00	
		a	Dzierżawa i remont ubikacji na ochronki			385	00	4.850	00	
		b	Utrzymanie i uzupełnienie urządzeń szkolnych			1.500	00	1.500	00	
		c	Opał			550	65	1.320	00	
		d	Pomocy naukowe i zabawki, zap. na wyc. i gwiazdkę			249	25	400	00	
		e	Pierwsze urządzenie nowej ochronki			—	—	6.000	00	
			<b>Szkoły powszechne</b>			123.750	40	127.125	00	
		<b>29</b>	<b>Wydatki osobowe</b>			27.797	00	24.415	00	
		a	Opłata za grunt orny dla kierowników szkół			1.200	00	1.600	00	
		b	Pob.ry lekarzy szkolnych			2.750	00	3.000	00	
		c	Pobory woźnych i świadc. socjaln.			23.847	74	19.815	00	
		<b>30</b>	<b>Wydatki rzeczowe</b>			95.953	40	102.710	00	
		a	Utrzymanie i remont bud. szkolnych			35.500	04	19.300	00	
		b	Naprawa ogrodz. i nowy płot około szkoły im. M. z Ryńska			2.069	02	10.000	00	
	c	Utrzymanie czystości i pranie bielizny szkoln.			1.851	21	2.200	00		
	d	Olej do podłóg			137	53	1.600	00		
	e	Środki dezynfekcyjne			365	70	1.500	00		
	f	Składki ubezpiec. od ognia			288	95	960	00		
	g	Opał			18.275	55	19.800	00		
	h	Światło			2.038	15	3.300	00		
	i	Woda			955	75	4.000	00		
	j	Zakup now. sprzętów szkolnych			12.448	11	6.000	00		

Preliminowano przez Magistrat na rok 1930/31		Preliminowano przez Radę Miejską	
zł	gr	zł	gr

## Uzasadnienie

299.900	00	299.900	00	
39.914	00	39.914	00	
31.024	00	31.024	00	do § 27
28.722	00	28.722	00	poz. a. 7 ochraniarek wedł. grupy X według grupy XI. 4 pomocnice 1 wedł. grupy XIII. 3 wedł. grupy XIV.
2.302	00	2.302	00	
8.890	00	8.890	00	do § 23
4.850	00	4.850	00	
1.800	00	1.800	00	poz. b. Naprawa ławek i stołów
1.640	00	1.640	00	poz. c. 650 ctr. węgla a 2,50 zł.
600	00	600	00	
135.843	00	135.843	00	
29.972	00	29.972	00	do § 23
1.800	00	1.800	00	poz. a. 9 kierowników a 200, — zł.
3.000	00	5.000	00	poz. b. Dla 3 lekarzy
23.172	00	23.172	00	poz. c. 6 woźnych grupy 14-ej
105.871	00	105.871	00	do § 30
22.300	00	23.300	00	poz. a. Naprawa dachów ścieków oraz wodociągów itp.
4.000	00	4.000	00	poz. b. Naprawa ogrodzeń 1.000,— zł. Nowy płot 3.000,— zł. . . . . 4.000,—
2.500	00	2.500	00	poz. c. Zakup mydła proszku i pranie bielizny.
1.650	00	1.650	00	poz. d. Obliczony według wydatków zeszłorocznych
1.800	00	1.800	00	
960	00	960	00	
21.211	00	21.211	00	
3.900	00	3.900	00	
4.300	00	4.300	00	
7.000	00	7.000	00	poz. j. Jest jeden z najgłówn przedmiotów obecnego progr.

Dział	Paragraf	Pozycja	W Y D A T K I	Suma wykonania budżetu w roku 1928/29		Preliminowano na rok 1929/30			
				zł	gr	zł	gr		
VI	30	k	Utrzymanie sprzętów szkolnych	2.260	83	4.150	00		
		l	Środki nauk. jak kreda, atrament i mapy	2.107	98	2.800	00		
		m	Przybory do robót ręcznych, oprawy książek i prac sloydu	2.271	65	7.100	00		
		n	Książki i podręczniki dla naucz.	2.293	42	2.000	00		
		o	Pomocy naukowe dla biedn. dzieci jak książki, zeszyty, ołówki itp.	9.729	81	11.600	00		
		p	Pobory kancelaryjne	1.503	90	2.100	00		
		r	Druki i dzienniki urzędowe	1.017	35	2.700	00		
		s	Wydatki z okazji świąt szkoln. jak zwolnienie dzieci, święto pieśni, sadzenie drzewek itp.	841	45	1.600	00		
		<b>Szkoła Wydziałowa</b>			18.745	58	25.946	00	
		31	<b>Wydatki osobowe</b>			12.279	05	16.223	00
	a		Pobory nauczycieli	5.090	16	5.655	00		
	b		„ woźnego	1.204	71	4.203	00		
	c		Opł. za 4 morgi gruntu dla kierowników	200	00	200	00		
	d		Emerytura dla nauczycieli	5.784	18	6.164	00		
	32		<b>Wydatki rzeczowe</b>			6.466	53	9.723	00
			a	Utrzymanie i remont budynków szkolnych	991	26	2.595	00	
			b	Utrzymanie czystości i pranie bielizny szkoln.	289	80	363	00	
			c	Olej do podłóg	76	15	150	00	
			d	Środki dezynfekcyjne	119	59	60	00	
		e	Składki ubezp. od ognia	250	00	250	00		
		f	Opał	2.659	48	3.000	00		
		g	Światło	156	90	650	00		
		h	Woda	119	50	240	00		
i		Utrzymanie i uzupełnienie sprzętów szkoln.	1.215	55	1.560	00			
j	Druki i wydatki kancelaryjne	412	50	355	00				
k	Książki, podręczniki itp.	104	80	500	00				
<b>Gimnazjum żeńskie</b>			50.825	33	51.692	56			
3.)	<b>Wydatki osobowe</b>			50.825	33	51.692	56		
	a	Emerytura dla nauczycielki Rafalskiej włącznie dod. mieszk.	3.009	84	3.692	56			
	b	1/4 część kosztów utrzymania Gimn. żeńskiego w myśl kontraktu	47.815	49	48.000	00			

## Uzasadnienie

Preliminowano przez Magistrat na rok 1930/31		Preliminowano przez Radę Miejską		
zł	gr	zł	gr	
5.450	00	5.450	00	
3.000	00	3.000	00	poz. l. Obliczono wedł. wydatków za rok 1929/30.
7.000	00	7.000	00	
2.500	00	2.500	00	poz. n. Preliminuje się więcej gdyż otwiera się nową szkołę.
11.600	00	11.600	00	poz. o. Zakup książek zeszytów, ołówków itp. dla biednych dzieci
2.100	00	2.100	00	
3.000	00	3.000	00	
1.600	00	1.600	00	
25.741	00	25.741	00	
16.536	00	16.536	00	
5.780	00	5.780	00	
3.905	00	3.905	00	
200	00	200	00	
6.651	00	6.651	00	
9.205	00	9.205	00	do § 32
2.200	00	2.200	00	poz. a. Naprawa dachów, ścieków itp.
400	00	400	00	
150	00	150	00	
60	00	60	00	
250	00	250	00	
3.000	00	3.000	00	
650	00	650	00	
240	00	240	00	
1.400	00	1.400	00	poz. i. Naprawa stołów i ławek.
355	00	355	00	
500	00	500	00	
51.460	00	51.460	00	
51.460	00	51.460	00	
3.460	00	3.460	00	
48.000	00	48.000	00	

Dział	Paragraf	Pozycja	W Y D A T K I	Suma wykonania budżetu w roku 1929/30		Preliminowano na rok 1929/30	
				zł	gr	zł	gr
VI	34		<b>Gimnazjum Matematyczne Przyrodnicze</b>	35.297	92	25.066	32
			<b>Wydatki osobowe</b>	28.822	59	19.147	56
		a	Emerytury nauczycieli bęđ. na etacie miasta włącznie dodatek mieszkaniowy	28.822	59	19.147	56
	35		<b>Wydatki rzeczowe</b>	6.475	33	5.918	76
		a	Utrzymanie gmachu oraz centralneg. ogrzewania	5.056	57	4.500	00
		b	Światło	900	00	900	00
		c	Woda	450	00	450	00
		d	Fundusze	68	76	68	76
			<b>Szkoła Budowy Maszyn</b>	4.523	83	8.510	00
	36		<b>Wydatki rzeczowe</b>	4.523	83	8.510	00
		a	Remont gmachów, kaloryferów, okien i instalacji	1.789	43	5.750	00
		b	Ubezpieczenie od ognia	274	40	300	00
		c	Zapomoga na zakup pomocy naukowych w myśl kontr. z dn. 9. 8. 1923 par. 6.	2.460	00	2.460	00
			<b>Zawodowa Szkoła doksztalająca</b>	7.031	97	2.710	00
			<b>Wydatki rzeczowe</b>	7.031	97	2.710	00
		37	a	Opał i światło	4.607	63	6.280
	b		Czyszczenie ubikacji szkoły	684	84	960	00
	c		Zakup nowych sprzętów i utrzymanie starych	—	—	520	00
	d		Na drobne wydatki jak przyrządy do czyszczenia, reperacje modeli, zamków itp.	370	25	450	00
	e		Druki i pomoce naukowe	1.125	05	2.000	00
f	Premja dla pilnych uczni		244	20	500	00	



## Uzasadnienie

Preliminowano przez Magistrat na rok 1930/31		Preliminowano przez Radę Miejską		
zł	gr	zł	gr	
29.142	00	29.142	00	
24.224	00	24.224	00	do § 34
24.224	00	24.224	00	poz. a. 1) Filarski . . . . . 6.909,— 2) Wojanowski . . . . . 10.913,— 3) Jakob . . . . . 5.753,— 4) Gast . . . . . 649,— <u>24.224,—</u>
4.918	00	4.918	00	do § 35
3.500	00	3.500	00	poz. a. Z funduszu Brosza dla 1 studenta . . . . . 34,— "wyższej" Sielskiego dla odznacz. się ucznia uczelni . . . . . <u>34,—</u>
900	00	900	00	
450	00	450	00	
—	—	68	00	
5.910	00	5.910	00	
5.910	00	5.910	00	
3.150	00	3.150	00	
300	00	300	00	
2.460	00	2.460	00	
11.590	00	11.890	00	
11.890	00	11.890	00	do § 37
5.580	00	5.580	00	poz. a. z tego: opał 3.991,— zł; światło 1.589,— zł.
960	00	960	00	
2.000	00	2.000	00	
850	00	850	00	
2.000	00	2.000	00	
500	00	500	00	

Dział	Paragraf	Pozycja	W Y D A T K I		Suma wykona- nia budżetu w roku 1928/29		Preliminowano na rok 1929/30			
					zł	gr	zł	gr		
VII			<b>DZIAŁ VII.</b>							
			Kultura i sztuka				115.859	17	101.620	23
	38	<b>Teatr Miejski</b>			71.389	44	90.439	44		
		a	Utrzymanie gmachu i ogrodu		5 850	00	6.800	00		
		b	Utrzymanie i uzupełnienie inwentarza scenicznego		4.000	00	7.000	00		
		c	Ubezpieczenie od ognia odpow. prawn. cywiln.		1.800	00	1.800	00		
		d	Opłat		4.500	00	6.000	00		
		e	Światło		5.000	00	5.500	00		
		f	Woda		250	00	250	00		
		g	Kanalizacja i wywóz śmieci		600	00	—	—		
		h	Subwencja na personel techniczny		24.000	00	36.250	00		
		i	Wynagrodzenie 2 stróży		1.329	12	2.759	12		
		j	Wynagrodzenie palacza		740	32	740	32		
		k	Opłata za odwachy Straży Pożarn.		1.150	00	1.150	00		
		l	Ryczałt za telefon		220	00	220	00		
		m	Zakup biletów do Teatru dla warstw robotn.		12.000	00	12.000	00		
		n	Na częściowe pokrycie wydatku na pobudowanie magazynu z subwencji Starostwa Krajowego		10.000	00	10.000	00		
	39	<b>Muzeum</b>			9.608	09	11.180	79		
		a	Utrzymanie gmachu muzeum i ogr.		1.500	00	1.500	00		
		b	Ubezpieczenie od ognia		120	00	120	00		
		c	Opłat		1.980	00	1.980	00		
		d	Światło		500	00	660	00		
		e	Woda		165	00	165	00		
		f	Za czyszczenie i przybory do czyszczenia		1.195	79	1.195	79		
		g	Opłata za kanalizację i wywóz śmieci		475	99	—	—		
		h	Za strzeżenie gmachu		60	00	60	00		
		i	Zakup polskich książek do biblioteki miejskiej		2.000	00	2.000	00		
		j	Subwencja dla T. C. L.		2.000	00	3.000	00		

## Uzasadnienie

Preliminowano przez Magistrat na rok 1930/31		Preliminowano przez Radę Miejską		
zł	gr	zł	gr	
102.474	00	102.474	00	
90.439	00	90.439	00	do § 38
6.092	00	6.092	00	
7.000	00	7.000	00	
1.800	00	1.800	00	
6.000	00	6.000	00	
5.500	00	5.500	00	
250	00	250	00	
—	—	—	—	
36.250	00	36.250	00	poz. h. Wedle umowy otrzymuje Dyrekcja 3.000,— zł. mies. na opłatę personelu technicznego.
3.259	00	3.259	00	poz. i. Pobory a 120,— zł. mies. rocznie 199,— zł. składki ubez. 60,— zł. na utrzym. psa i 120,— zł. za nie-wykorzyst. 2 x po dni 14. urlopu.
918	00	918	00	poz. j. 7 mies. a 120,— zł. x roczn. ubez. 78.00 zł.
1.150	00	1.150	00	poz. k. Odwachów a 5,— zł.
220	00	220	00	
12.000	00	12.000	00	
10.000	00	10.000	00	
12.035	00	12.035	00	do § 39
1.600	00	1.600	00	
120	00	120	00	
1.980	00	1.980	00	
660	00	660	00	
165	00	165	00	
850	00	850	00	
—	—	—	—	
60	00	60	00	
600	00	600	00	
6000	00	6000	00	poz. j. Subwencja na T. C. L. w m. . . . . 3,000,— Na utrzym. T. C. L. na Chełm. Przedmieściu . . . . . 3,000,— 6,000,—

Dział	Paragraf	Pozycja	W Y D A T K I		Suma wykonania budżetu w roku 1929/30		Preliminowano na rok 1929/30			
			zł	gr	zł	gr				
VIII			<b>DZIAŁ VIII.</b>							
			<b>Zdrowie publiczne</b>				295.118	46	422.322	91
		<b>Szpital Miejski</b>	—		—		14.896	40	—	—
	40	Dopłata na pokrycie niedoboru Szpitala Miejskiego	—		—		14.896	40	—	—
		<b>Parki Miejskie</b>	130.121	32	150.003	40	—	—	—	—
	41	<b>Wydatki osobowe</b>	97.943	29	11.500	40	—	—	—	—
	a	Pobory inspektora ogrodów i ogrodnika	11.150	19	11 500	40	—	—	—	—
	b	Składki socjalne i ubezpieczenia od nieszczęśliwych wypadkach	—		—		—		—	
	42	<b>Wydatki rzeczowe</b>	—		—		116.345	00	—	—
	a	Place pomocników ogrodniczych robotników i stróży parkowych	59.674	60	73.500	00	—	—	—	—
	b	Skł. ubezpiecz. socjalnych	—		—		—		—	
	c	Zakupienie trawy, cebulek kwiatowych, drzew krzewów i nasion kwiatowych	5.085	73	8.000	00	—	—	—	—
	d	Konserwacja dróg parkowych, ławek, ogrodu róż i malowanie pergoli	2.956	53	5.500	00	—	—	—	—
	e	Utrzymanie budynków szklarniowych, inspektów i ogrodzeń	4.549	20	4.000	00	—	—	—	—

Preliminowano przez Magistrat na rok 1930/31		Preliminowano przez Radę Miejską		Uzasadnienie
zł	gr	zł	gr	
257.033	00	257.033	00	
12.446	00	12.446	00	
12.446	00	12.446	00	
130.573	00	130.573	00	
12.019	00	12.019	00	do § 41
11.258	00	11.258	00	poz. a. b. Zobacz załącznik nr. 1
761	00	761	00	
118.554	00	118.554	00	do § 42
72.649	00	72.649	00	poz. a. 1 pom. ogr. a 1,60 zł. na godz. 46 godz. 73,60 x 52 = 3.827,20,— 4 pom. ogr. a 1,20 zł. na godz. 46 godz. 55,20 x 52 = 11.418,60,— 2 robotnik. przyucz. a 1,20 zł. na godz. 46 godz. x 52 = 5.741,20,— 2 uczni a 35 gr. na godz. 46 godz. 16,10 x 52 = 1.674,40,— 9 robotn. zwyczaj. a 1.10 zł. godz. 46 godz. 50,60 x 52 = 23.680,80,— 27 kobiet a 45 gr. na godz. 46 godz. 20,70 x 52 = 18.643,70,— 5 stróży a 125,— zł. mies. x 12 = 7.600,—
3.632	00	3.632	00	
7.500	00	7.500	00	poz. c. 8 centr. trawy a 50,— zł. = 4.000,— zł. 100 drzewek a 15,— zł. = 1.500,— zł. 500 cebulek kwiat. 7.500,— zł. nasiona kwiat. 750,— zł. 1.000,— zł. na zakup bylin, kłaczy, konifer i krzewów ozdobn.
3.720	00	3.720	00	poz. d. Zwiezlenie 80 fur żwiru grub. i żużla a 5,— zł. fura = 400,— zł. 80 fur gliny a 5,— zł. fura = 4,00,— zł. zakup i zwiezlenie 10 fur żwiru 1 kl. przesiewanego po 40,— zł. za furę = 400,— zł. dosadzenie 100 róż piennych w miejscu zmarzłych a 10,— zł. = 1.000,— zł. 100 pa'li róż a 2,— zł. = 200,— zł. zakupienie 20 nowych ławek komplet 65,— zł. = 1.300,— zł. i 20,— zł. na malowanie pergoli.
4.055	00	4.055	00	poz. e. 50 m. kw. szkła grubego a 18,— zł. = 900,— zł. 100 okien inspektowych komplet a 17,50 = 1.750,— zł. kitu a 50,— zł. = 250,— zł. 26 m. kw. szkła cienkiego dla naprawy okien inspekt. a 12,— zł. = 312,— zł. 50 l pokostu a 3,60 zł. = 180,— zł. 30 kg. farby a 2,40 = 75,— zł. 50 l karbolineum a 1,— zł. = 9,— zł. pędzli a 8,— zł. = 40,— zł. 3 l. sekatiw a 3,— zł. = 9,— zł. 5 ctr. wapna 16 zł. = 80,— zł. 5 beczek cementu a 25 zł. = 125,— zł. 50 kg. gwoździ a 1,25 zł. = 62,50,— zł. i 225,— zł. na kantorkę do nap. inspektów.

Dział	Paragraf	Pozycja	W Y D A T K I	Suma wykonania budżetu w roku 1928/29		Preliminowano na rok 1929/30	
				zł	gr	zł	gr
VIII	42	f	Opał dla szklarń i mieszkań służbowych	865	33	2.000	00
		g	Utrzymanie budynków miesz. i gospodarczych Zarządu Parków i składki ubezpieczeniowe od ognia i czyszczenie kominów	7.672	60	6.000	00
		h	Światło dla biura pracowni i domów mieszkaniowych	—	—	—	—
		i	Utrzymanie zaprzęgów Parkowych	2.053	66	2.000	00
		j	Założenie nowego hydrantu, naprawa starych hydrantów, za zużycie wody i zakup węży do polewania trawników	262	30	3.000	00
		k	Zakup narzędzi ogrodn. i doniczek	663	63	2.500	00
		l	Podatki	—	—	—	—
		m	Składki do Pom. Izby Roln. i Ubezpieczalni Krajowej w Poznaniu	—	—	—	—
		n	Na zakup roweru służb. karty trawn. i czasopisma	—	—	—	—
		o	Telefony nr. 219 i 903	1.123	00	945	00
		p	Powszechna Wystawa Krajowa w Poznaniu	—	—	500	00
		r	Subsydjum dla Tw. Up. Miasta i wyjazdy służbowe inspektora Ogrodów	—	—	—	—
		s	Zakup sztucznych nawozów	—	—	500	00
		t	Ogrodzenie terenu pod szkółki	—	—	3.000	00
u	Utrzymanie ogrodu szklarniowego	—	—	2.000	00		
w	Założenie w parku nowego placu do gier dla dzieci	—	—	—	—		

Preliminowano przez Magistrat na rok 1930/31		Preliminowano przez Radę Miejską		Uzasadnienie
zł	gr	zł	gr	
2.509	00	2.509	00	poz. f. oranżerja 16o7 m. sz. norma 22,31 kg. —717 ctr. koku a 3,5o zł. = 2.5o9,5o zł.
3.000	00	3.000	00	poz. g. Malcowanie werandy w leśniczówce park miejski 32o m. kw. olejną farbą a 4 zł. = 1.28o,— zł. smarowanie dachów tekturowych łącznie z naprawą tektury 7oo,— zł. otynkowanie ścian w restaur. parku, w kuchni, werandzie 5oo,— zł. utrzymanie ustępu publ. w parku 52o,— zł. razem 3.ooo,— zł.
360	00	360	00	
2.197	00	2.197	00	poz. i. 4o ctr. siana a 5 zł. = 2oo,— zł. 33. ctr. śrutu żytn. a 14— zł. = 462,— zł. 4o ctr. słomy a 2 zł. = 8o,— zł. 12 razy kucie 2 koni a 2o zł. = 48o,— zł. smary na osie 55,— zł. naprawa wozów 120,— zł. naprawa szerek i inne drobne wydatki 3oo,— zł. i 500 zł. na zakup 1 konia w miejsce wybrakowanego.
1.400	00	1.400	00	poz. j. Zainstalowanie 1 hydranta 500,— zł. reperacje starych hydrantów 100,—zł. zużycie wody 200,— zł. zakupienie 50 m. nowego węża gumowego a 12,— zł. = 600,— zł. . . . . razem 1.400,— zł.
2.500	00	2.500	00	poz. k. 5oo doniczek 7-2o cm. przeciętnie a 25 gr. = 1.25o,— 1o łopatek 2oo,— zł. 5 widel 75,— zł. 10 grabi 70,— zł. 1o motyk 6o,— zł. 2 kosiarki ręczne a 125,— zł. 1o konewek a 25 zł. = 25o,— zł., 1 siewnik 19o,— pilniki, haki, śrubki, tabliczki itp. 8o,— razem 2.5oo,—
720	00	720	00	poz. l. Opłata za wywóz śmieci i kanalizację 26o,— podatek obrot. 5oo,—
295	00	295	00	
772	00	772	00	poz. n. Zakup roweru celem sprawniejszego wykonania kontroll prac po całym mieście i zał. pilnych zleceń 35o,— karta tramw. 225,— czasopisma i książki fachowe 2oo,—
945	00	945	00	poz. o. Tele'fon w Ogrodn. Cegielniana 6a. i Kuntersztyn
—	—	—	—	
600	00	600	00	poz. r. Na wykup nagród za najpiękniejsze dekoracje kwiatowe balkonów okien i ogrodów w mieście 2oo,— na wyjazd inspektora ogrodów do innych miast w celu zapoznania się z całokształtem zdobnictwa miast 4oo,—
500	00	500	00	
1.000	00	1.000	00	poz. u. Nawiezenie 1oo fur ziemi ogrodowej a 5,— = 5oo,— przeniesienie i ustawienie ustępów dla personelu ogrodn. 5oo,— razem 1.ooo,—
3.000	00	3.000	00	poz. w. Zniwelowanie terenu, nawiezenie żużli, gliny i żwiru 8oo,— ustawienie 4 skrzyń na piasek dla dzieci a 1oo,— = 4oo,— ustawienie 1o nowych ławek a 65,— = 65o,— zakupienie 2 karuzel a 15o,— = 3oo,— i 2 huśtawek 3oo.— żywopiót 4oo,— i 15o,— drewniany płot z jednej listwy dookoła placu gier.

Dział	Paragraf	Pozycja	W Y D A T K I	Suma wykonania budżetu w roku 1929/30		Preliminowano na rok 1929/30	
				zł	gr	zł	gr
VIII	42	y	Utrzymanie drogi wiodącej do Strzemięcina barjer. schodów, ścieżek i stoków	—	—	2.900	00
		z	Utrzymanie trawników	3.197	15	5.200	00
	43		<b>Wychowanie fizyczne</b>	32.188	03	22.158	00
		a	Stróż boiska miejskiego	1.202	08	2.158	00
		b	Ubezpieczenie socjalne	—	—	—	—
		c	Utrzymanie boiska	21.072	50	5.000	00
		d	Na pokrycie kosztów połączonych z W. F. i P. W.	9.913	45	15.000	00
			<b>Łazienki rzeczne</b>	7.709	85	9.355	00
	44		<b>Wydatki osobowe</b>	4.978	69	5.525	00
		a	Pobory łaźniennych miejskich	4.978	69	5.525	00
		b	Świadczenia socjalne	—	—	—	—
	45		<b>Wydatki rzeczowe</b>	2.731	16	3.830	00
		a	Konserwacja łaźnierek na Wiśle, Trynce i budynki Pl. Pramowy 7	2.361	62	3.400	00
		b	Składka ubezpieczeniowa od ognia	25	10	30	00
		c	Składki za łamanie lodu na Wiśle	344	44	400	00
			<b>Dozór Sanitarny</b>	64.160	00	—	—
	46		<b>Wydatki osobowe</b>	—	—	—	—
			Lekarz miejski i dozorca sanit.	—	—	—	—
	47		<b>Wydatki rzeczowe</b>	4.600	00	4.600	00
		a	Badanie aptek i drogerij	1.000	00	1.000	00
		b	Badania artykułów spożywczych	1.500	00	1.500	00
		c	Koszta oględzin zwłok	100	00	100	00
		d	Koszta odstawienia osób przy nieszczęśliwych wypadkach	2.000	00	1.000	00



Preliminowano przez Magistrat na rok 1930/31		Preliminowano przez Radę Miejską		Uzasadnienie
zł	gr	zł	gr	
2.000	00	2.000	00	<b>poz. y.</b> Zasypanie dołu po lewej stronie drogi, zwiezienie szyn i lorek, wyłożenie kamieniami rynny ściekowej wzdłuż całej drogi, i naprawienie drogi dla pieszych wiodących do Wisły, naprawa schodów na stokach.
5.200	00	5.200	00	<b>poz. z.</b> Nasienie trawy 500 kg. a 5,— . . . . . = 2.500,— robocizna . . . . . = 2.700,— <hr/> 5.200,—
21.865	00	21.865	00	<b>do § 43</b>
1.800	00	1.800	00	<b>poz. a.</b> 150,— miesięcznie x 12 . . . . . = 1.800,—
65	00	65	00	
5.000	00	5.000	00	
15.000	00	15.000	00	<b>poz. d.</b> Zakup sprzętu W. F. 2.500,— zakup sprzętu P. W. 1.500,— Ubez. od wypadków 200,— zł. zakup pochodni 300,— zł. nagrody 200,— zł. druki i propaganda 2.000,— zł. manewry P.W. 500,— zł. subw. dla Tow. P.W. i W.F. 3.000,— zł. wyjazdy na zawody 800,— zł. koszty połączone z organizowaniem świąt P.W. i F.W. 1.000,— zł. instruktora i inne drobne wydatki 1.200,— zł.
9.715	00	9.715	00	
4.855	00	4.855	00	<b>do § 44</b>
4.394	00	4.394	00	<b>poz. a. i b.</b> Zobacz załącznik nr. 1.
461	00	461	00	
4.860	00	4.860	00	<b>do § 45</b>
4.800	00	4.800	00	<b>poz. a.</b> Transport łazienek jesienią do portu i wiosną z portu na miejsce postoju parowc. 250,— zł. rozbiórka jesienią i zestawienie na wiosnę 8 rob. przez 4 tygod. po 55,20,— = 1320,80,— zł. reper. basenów i podłóg 10 m. sześć drzewa a 80,— = 800,— zł. przetarcie drzewa 300,— zł. gwoździe 25,— zł. pomal. 480 m. kw. ścian żelaznych pontonów minim. i olejną farbą a 4,— = 1.920,— zł. i smarowanie i naprawa dachów 180,— zł.
60	00	60	00	<b>poz. b.</b> Podwyższono stawkę ubezpieczeniową o 100 %.
73.981	00	73.981	00	
7.338	00	7.338	00	<b>do § 46</b>
7.338	00	7.338	00	<b>poz.</b> — Zobacz załącznik nr. 1
3.400	00	3.400	00	<b>§ do 47</b>
8.00	00	800	00	<b>poz. a</b> znizono z powodu niewyczerpania w roku 1929/30.
2.000	00	2.000	00	<b>poz. b.</b> Podwyższono z powodu częstszego badania artykułów spożywczych.
100	00	100	00	
500	00	500	00	<b>poz. d.</b> znizono z powodu małej ilości wypadków

Dział	Paragraf	Pozycja	W Y D A T K I	Suma wykonania budżetu w roku 1928/29		Preliminowano na rok 1929/30		
				zł	gr	zł	gr	
VIII			<b>Walka z chorobami zakaźnymi</b>					
	48		<b>Wydatki rzeczowe</b>	53.560	00	61.660	00	
		a	Badanie prostytutek . . . . .	2.160	00	2.160	00	
		b	Koszta kuracji wenerycznie chorych . . . . .	45.000	00	36.500	00	
		c	Koszta leczenia osób chorych na inne choroby zakaźne . . . . .	400	00	400	00	
		d	Dezynfekcje i środki dezynfekc. . . . .	2.000	00	2.000	00	
		e	Szczepienie ospy . . . . .	3.000	00	2.500	00	
		f	Koszta kontroli obyczajowej . . . . .	1.000	00	1.000	00	
			<b>Przychodnia weneryczna</b>					
		49		<b>Wydatki osobowe</b>	6.000	00	6.000	00
			a	Lekarz i pielęgnarka . . . . .	6.000	00	6.000	00
			b	Świadczenia socjalne . . . . .	—	—	—	—
		50		<b>Wydatki rzeczowe</b>	—	—	—	—
			a	Płaca personelu . . . . .	—	—	—	—
			b	Narzędzia, pranie bielizny itp. . . . .	—	—	—	—
			c	Opał . . . . .	—	—	—	—
			d	Światło . . . . .	—	—	—	—
			e	Subwencja dla przych. przeciw gruźliczej . . . . .	—	—	—	—
			f	Subwencja dla przych. przeciw jagliczej . . . . .	—	—	—	—
				<b>Ustępi publiczne</b>	12.416	00	12.778	00
		51		<b>Wydatki rzeczowe</b>	12.416	00	12.778	00
			a	Płaca dla 3 posługaczek i jednego robotn. . . . .	2.446	00	2.873	00
			b	Świadczenia socjalne . . . . .	215	60	260	00
		c	Konserwacja ustęp publicznych . . . . .	4.200	00	4.200	00	
		d	Ubezpieczenie . . . . .	25	00	25	00	
		e	Środki dezynfekcyjne i woda . . . . .	4.780	00	4.780	00	
		f	Opał . . . . .	750	00	500	00	

## Uzasadnienie

Preliminowano przez Magistrat na rok 1930/31		Preliminowano przez Radę Miejską		
zł	gr	zł	gr	
44 700 00		44 700 00		do § 48
1 500 00		1 500 00		
36 500 00		36 500 00		poz. b. przeciętnie 150 prostytutek a 240,— = 36.000,—
200 00		200 00		
3 000 00		3 000 00		poz. d. Podwyższono z powodu większej ilości chorób zakaźnych 4.000 szczepień a 0,50,— . . . . . = 2.000,— zł. krowianka i inne przybory . . . . . = 500,— zł. <u>2.500,— zł.</u>
2 500 00		2 500 00		
1 000 00		1 000 00		
5 621 00		5 621 00		do § 49
5 400 00		5 400 00		poz. a. Lekarz wedł. umowy mies. 250,— zł. x 12 . . . = 3.000,— zł. pielęgniarka „ 200,— zł. x 12 . . . = <u>2.400,— zł.</u>
221 00		221 00		poz. b. pielęgniarka 18,41 x 12 = 220,92,— zł.
9 522 00		9 522 00		do § 50
322 00		322 00		poz. a. Płaca mies. 25 x 12 = 300,— zł. składki 1,84 x 12 = 22,08 . . . . . = 322,08,— zł.
2 000 00		2 000 00		
600 00		600 00		poz. c. 4 piece 200 ctr. węgla a 3,— zł. . . . . = <u>600,— zł.</u>
400 00		400 00		poz. d. 6 punktów świetlnych i 1 lampa kwarc. . . . = 400,— zł.
5 000 00		5 000 00		
1 200 00		1 200 00		
11 853 00		11 853 00		
11 853 00		11 858 00		do § 51
3 984 00		3 984 00		poz. a. posług. mies. 50 x 12 = 600 x 3 . . . . . = 1.800,— zł. robotu. tygodn. 42 x 52 . . . . . = 2.184,— zł. posł. mies. a 6,— zł. x 12 = 72 x 3 . . . . . = 216,— zł. robotn. tyg. 4,52 . . . . . = 208,— zł.
424 00		424 00		
2 000 00		2 000 00		
25 00		25 00		
4 920 00		4 920 00		
500 00		500 00		

Dział	Paragraf	Pozycja	W Y D A T K I		Suma wykonania budżetu w roku 1929/30		Preliminowano na rok 1929/30			
					zł	gr	zł	gr		
IX.			<b>DZIAŁ IX.</b>							
			<b>Opieka społeczna</b>				445.450	32	601.608	98
		<b>52</b>	<b>Zapomogi dla ubogich</b>			96.512	43	122.460	00	
		a	Wsparcie w gotówce (bieżące)			80.435	37	99.460	00	
		b	Wsparcie w gotówce (jednorazowe)			4.946	86	6.000	00	
		c	Opał			4.106	07	6.000	00	
		d	Odzież			3.000	00	6.000	00	
		e	Komorne dla ubogich i eksmitant.			4.024	13	5.000	00	
		<b>53</b>	<b>Leczenie chorych i ubogich</b>			121.799	36	121.700	00	
		a	Lekarzom			4.800	00	6.000	00	
		b	Lekarzom za specjalne leczenie			2.781	79	4.700	00	
		c	Lakarstwa			5.848	75	6.000	00	
		d	Szpitalowi miejscowemu			29.541	25	30.000	00	
		e	Szpitalowi miejscowemu			30.316	73	75.000	00	
		f	Szpitalom pozamiejscowym			48.510	84	—	—	
		<b>54</b>	<b>Utrzymanie sierot i umysł. upcśl.</b>			79.654	40	98.093	62	
		a	W sierocincach w Grudziądzu			43.800	00	55.388	62	
		b	Krajowy Zakład w Świeciu			—	—	—	—	
		c	„ w Kocborowie			35.854	40	42.705	00	
		d	„ w Wejherowie			—	—	—	—	
	e	„ w Bydgoszczy			—	—	—	—		
	<b>55</b>	<b>Subwencje</b>			17.500	00	21.000	00		
	a	Stacja Opieki nad Matką i dzieck.			7.000	00	7.000	00		
	b	Kolonje letnie			3.000	00	3.000	00		
	c	Na Kuchnię mleczną			—	—	3.500	00		
	d	Fundacja Wollerta			2.500	00	2.500	00		
	e	Na dożywienie dzieci			5.000	00	5.000	00		
	<b>56</b>	<b>Na remont koszar i baraków dla eksmit.</b>			1.939	00	1.000	00		

## Uzasadnienie

Preliminowano przez Magistrat na rok 1930/31		Preliminowano przez Radę Miejską		
zł	gr	zł	gr	
605.982	00	605.982	00	
125.880	00	125.880	00	<b>do § 52</b>
107.280	00	107.280	00	<b>poz. a.</b> 447 osób po 20,— zł. dziennie . . . . . = 107.280,— zł.
3.000	00	3.000	00	<b>poz. b.</b> 100 wypadków a 30,— zł. . . . . = 3.000,— „
5.400	00	5.400	00	<b>poz. c.</b> 300 ognisk po 6 ctr. węgla a 3,— zł. . . . . = 2.400,— „
4.800	00	4.800	00	<b>poz. d.</b> 80 osób po 60,— zł. . . . . = 4.800,— „
5.400	00	5.400	00	<b>poz. e.</b> 150 rodzin przeciętnie 30,— zł. x 180,— . . . . . = 5.400,— „
121.800	00	121.800	00	<b>do § 53</b>
4.800	00	4.800	00	<b>poz. a.</b> 4 lek. za badanie i lecz. chorych 400,— zł. mies. x 12 . . . . . = 4.800,— „
2.000	00	2.000	00	<b>poz. b.</b> według wydatk. 1928 r. . . . . = 2.000,— „
5.000	00	5.000	00	<b>poz. c.</b> według wydatk. 1928 r. . . . . = 5.000,— „
25.000	00	25.000	00	<b>poz. d.</b> za lecz. i utrzym. ubogich w/g wyd. 1928 . . . . . = 25.000,— „
75.000	00	75.000	00	<b>poz. e.</b> 1/2 kosztów lecz. czl. kasy chor. w/g wydatk. 1928 . . . . . = 75.000,— „
10.000	00	10.000	00	<b>poz. f.</b> 1/2 kosztów lecz. czl. kasy chor. w/g wydatk. 1928 . . . . . = 10.000,— „
102.522	00	102.522	00	<b>do § 54</b>
58.254	00	58.254	00	<b>poz. a.</b> 114 dzieci a 1,— zł. dzień. 159,60 x 365—53. . . . . = 254,— „
27.594	00	27.594	00	<b>poz. b.</b> 42 umysl. chor. dzien. 1,80 zł. x 42 x 365 . . . . . = 27.594,— „
11.314	00	11.314	00	<b>poz. c.</b> 16 umysl. chor. dzien. 1,80 x 18 x 365 . . . . . = 11.314,— „
2.680	00	2.680	00	<b>poz. d.</b> 4 głuchon. dzien. 1,80 zł. x 4 x 365 . . . . . = 2.680,— „
2.680	00	2.680	00	<b>poz. e.</b> 4 głuchon. dzien. 1,80 zł. x 4 x 365 . . . . . = 2.680,— „
18.000	00	18.000	00	<b>do § 55</b>
7.000	00	7.000	00	
2.000	00	2.000	00	
2.000	00	2.000	00	
3.000	00	3.000	00	
4.000	00	4.000	00	<b>poz. e.</b> dożywienie dzieci w szkołach powszechnych.
2.000	00	2.000	00	<b>do § 56</b>
				według wydatków 1928.29 r.

Dział	Paragraf	Pozycja	W Y D A T K I		Suma wykonania budżetu w roku 1928/29		Preliminowano na rok 1929/30	
					zł	gr	zł	gr
IX	57		<b>Koszta pogrzebowe</b>	6.052	00	8.000	00	
	58		<b>Świadczenia związane z pośrednictw. pracy i walką bezrobocia</b>	13.000	00	8.000	00	
	59		<b>Dom Starców</b>	40.655	74	60.761	80	
		a	Oplaty za utrzymanie 64 pensjonariuszy	—	—	—	—	
		b	Doplata miasta na utrzymanie Zakładu	—	—	—	—	
	60		<b>Różne</b>	597	54	597	54	
	61		<b>Miejski Żłobek</b>	—	—	—	—	
		a	Oplata za 27 wychowañc.	—	—	—	—	
		b	Doplata na utrzymanie Zakładu	—	—	—	—	
	62		<b>Kuchnia Ludowa</b>	81.894	36	84.855	00	
		a	Pobory personelu	8.927	00	8.927	00	
		b	Opał	2.500	00	2.500	00	
		c	Zakup artykułów żywnościowych	69.687	36	72.648	00	
		d	Dowóz artykułów żywnościowych	780	00	780	00	
		e	Remont budynku	—	—	—	—	

## Uzasadnienie

Preliminowano przez Magistrat na rok 1930/31		Preliminowano przez Radę Miejską		
zł	gr	zł	gr	
6.290	00	6.290	00	<b>do § 57</b>
				przeciętnie 10 trumn. a 22,— zł. x 10 x 12 . . . = 2.640,— zł.
				0,17 % przec. 100 trumn. mies. a 13,— x 100 . . . = 1.300,— „
				przec. dzieci a 5,— zł. . . . . = 250,— „
				przec. 180 x 10,— zł. . . . . = 1.800,— „
				przec. 10 wypadków po 30,— zł. . . . . = 300,— „
				<u>6.290,— zł.</u>
12.700	00	12.700	00	
42.900	00	42.900	00	<b>do § 53</b>
26.800	00	26.800	00	Zobacz budżet Zakładu Starców rozchód § 3 po. 3.
16.100	00	16.100	00	
598	00	598	00	<b>do § 60</b>
				Fundusz Wollerta . . . . . 14,54 zł.
				utrzymanie w porządku grobów . . . . . —,79 zł.
				procenta z fund. Karola Wiktorjusza . . . . .
				a) Mohr 5 % od 925,95 . . . . . 46,30 zł.
				c) Kyser 5 % od 1.154,26 . . . . . 56,71 zł.
				Różne dochody gospodarcze . . . . . 400,— zł.
				z zapisu Weihsa . . . . . 15,— zł.
				na utrzymanie jedn. wolnego miejsca . . . . . 64,16 zł.
				<u>597,54 zł.</u>
54.670	00	54.670	00	<b>do § 61</b>
14.880	00	14.880	00	Zobacz budżet Miejskiego Żłóbka § 3 poz. 3 i § 9.
39.790	00	39.790	00	
118.622	00	118.622	00	<b>do § 62</b>
9.962	00	9.962	00	<b>poz. a.</b> 1 kucharka tygodn. 40,— zł. x 52 . . . . . = 2.080,— zł.
				4 kobiety tygodn. 35,— zł. x 52 x 4 . . . . . = 7.280,— „
				zł. ubezpiec. 70 gr. tygodn. x 5 x 52 . . . . . = 182,— zł.
				zł. kasy chorych mies. 7,— x 5 x 12 . . . . . = 420,— zł.
				<u>9.962,— zł.</u>
1.920	00	1.920	00	
102.960	00	102.960	00	
780	00	780	00	<b>poz. d.</b> 400 chlebów mies. po 1,— zł. x 12 . . . . . = 4.800,— zł.
				1000 obiadów dzien. po 30 x 300 . . . . . = 90.000,— zł.
				2000 ltr. mleka mies. po 34 gr. x 12 . . . . . = 8.160,— zł.
				<u>102.960,— zł.</u>
3.000	00	3.000	00	

Dział	Paragraf	Pozycja	W Y D A T K I	Suma wykonania budżetu w roku 1929/30		Preliminowano na rok 1929/30	
				zł	gr	zł	gr
X			<b>DZIAŁ X.</b>	200 00		725 00	
			Popieranie rolnictwa	200 00		725 00	
	63	a	Subwencja na wyścigi konne	200 00		500 00	
		b	Powiatowemu Lekarzowi weterynaryjnemu za dozór w dni targowe	—		225 00	
			<b>DZIAŁ XI.</b>	86 40		200 00	
XI			Popieranie Przemysłu i Handlu	—		200 00	
	64	a	<b>Sąd Przemysłowy i Kupiecki:</b> Odszkodowanie dla członków, rzeczoznawc. i świadków	86 40		200 00	
		b	<b>Urząd Rozjemczy dla spraw najmu:</b> Odszkodowanie dla członków, rzeczoznawców i świadków	—		—	
		c	<b>Urząd Ubezpieczeń:</b> Odszkodowanie dla ławników, rzeczoznawców i świadków	—		—	
		d	Na koszty nadzoru nad korporacjami i cechami	—		—	
		e	Na popieranie kursów i innych urzędzeń mających na celu podniesienie wiedzy zarobkowej u urzędników	—		—	



Preliminowano  
przez Magistrat  
na rok 1930/31  
zł gr

Preliminowano  
przez Radę  
Miejską  
zł gr

# Uzasadnienie

725 00		725 00	
725 00		725 00	
500 00		500 00	
225 00		225 00	
2.340 00		2.340 00	
2.340 00		2.300 00	
500 00		500 00	
500 00		500 00	
100 00		100 00	
240 00		240 00	
1.000 00		1.000 00	

Dział	Paragraf	Pozycja	W Y D A T K I		Suma wykonania budżetu w roku 1928/29		Preliminowano na rok 1929/30		
					zł	gr	zł	gr	
XII			<b>DZIAŁ XII.</b>						
			Bezpieczeństwo publiczne.		115.585	52	155.050	00	
			Więzienie policyjne.		7.000	00	—	—	
	65		<b>Wydatki osobowe</b>		7.000	00	7.000	00	
		a	Płace dozorczy więzienia polic.		7.000	00	7.000	00	
		b	Składki socjalne		—	—	—	—	
	66		<b>Wydatki rzeczowe</b>		—	—	—	—	
		a	Płace posługacz. wraz z składkami		—	—	—	—	
		b	Konserwacja budynków		—	—	—	—	
		c	Opał, światło, woda		—	—	—	—	
		d	Koszta utrzymania więźniów		—	—	—	—	
		e	Utrzymanie urzędzeń aresztu		—	—	—	—	
	67		<b>Inne wydatki rzeczowe</b>		40.225	00	53.625	00	
		a	Koszta tablic ostrzegawczych		200	00	500	00	
		b	Transport osób do domu pracy względnie zakładu wychowawczego		500	00	500	00	
		c	Na odzież i zwrot kosztów utrzymania przekazan. wychow. zapobieg.		1.000	00	1.500	00	
		d	Koszta oświetlenia ulic i plac.		36.000	00	48.000	00	
		e	Publiczne ogłoszenia		2.000	00	2.600	00	
		f	Koszta sądowe		100	00	100	00	
		g	Koszta dowodów osobistych		300	00	300	00	
		h	Zwrócenie kary policyjn.		100	00	100	00	

## Uzasadnienie

Preliminowano przez Magistrat na rok 1930/31		Preliminowano przez Radę Miejską		
zł	gr	zł	gr	
148.347	00	148.347	00	
3.383	00	3.383	00	do § 65
3.062	00	3.062	00	poz. a. i b. Zobacz załącznik nr. 1
321	00	321	00	
3.922	00	3.922	00	do § 66
672	00	672	00	poz. a. Płaca mies. 50,— zł. x 12 . . . . . = 600,— zł składki mies. 6,— zł. x 12 . . . . . = 72,— „ <u>672,— zł</u>
1.500	00	1.500	00	
525	00	525	00	poz. c. Opał centr. ogrzewanie z Ratusza 12 pkt. do kuchni 30 ctr. węgla a 3,— zł. . . . . 90,— zł 3 ctr. węgla a 25,— zł . . . . . 75,— „ Światło 11 pkt. Gaz 6 pkt. i 1 piec gaz. . . . . 360,— „ <u>525,— zł</u>
1.025	00	1.025	00	poz. d. 1300 śniadań a 0,25 zł . . . . . 325,— zł 900 obiadów a 0,50 „ . . . . . 450,— „ 1000 kolacyj a 0,25 „ . . . . . 250,— „ <u>1.025,— zł</u>
200	00	200	00	poz. e. Prycze, koce itp.
52.825	00	52.825	00	do § 67
900	00	900	00	poz. a. Sumę podwyższono na przemałowaniu tablic w myśl rozp. Min. robót Publ. z dn. 29. V. 29. L. dz. XI. 4427.
300	00	300	00	poz. b. Zniżone z powodu niewyczerpania w r. budżet. 1929/30
1.500	00	1.500	00	poz. c. Pozostawiono tą samą kwotę, ponieważ wydatki są wachające.
48.000	00	48.000	00	poz. d. 298 pkt. swiell. a 200 watt razem spalono 240.843 klw. a 0,25 zł. za 1 klw. razem 48.168,60 zł.
2.000	00	2.000	00	poz. e. Zniżono z powodu niewyczerpania wyznaczonej kwoty wydano dotychczas 1.000,— zł.
100	00	100	00	

Dział	Paragraf	Pozycja	W Y D A T K I	Suma wykonania budżetu w roku 1929/30		Preliminowano na rok 1929/30	
				zł	gr	zł	gr
XII		i	Zwrócenie kary szkoln.	25	00	25	00
			<b>Pożarnictwo</b>				
	<b>68</b>		<b>Wydatki osobowe</b>	4.500	00	4.500	00
		a	Pobory Komendanta Ochotn. Str. Poż.	4.500	00	4.500	00
		b	Składki socjalne	—	—	—	—
	<b>69</b>		<b>Wydatki rzeczowe</b>	49.490	00	54.340	00
		a	Pobory szofera wł. skl. Kasy Chor. i ubezpieczenie inwalidowe	2.640	00	2.640	00
		b	Warta dziennie 2 strażaków	4.800	00	2.400	00
		c	Warta nocna 6 strażaków	6.350	00	6.350	00
		d	Warta pożarowa	200	00	200	00
		e	Konserwacja budynku strażnicy i jego inw.	2.500	00	2.500	00
		f	Uzupełnienie inwentarza strażnicy	—	—	—	—
		g	Opał i światło	—	—	—	—
		h	Woda	—	—	—	—
		i	Opłata ryczałtowa za telefon	200	00	200	00
		j	Utrzymanie roweru służbowego	100	00	100	00
		k	Zapręgi dyżurne (2 konie)	9.000	00	15.000	00
		l	Zakup 2 aparatów alarmowych	—	—	—	—
		m	Konserwacja aparatów i przewodów alarm.	2.500	00	2.500	00
		n	Konserwacja i uzupełnienie sprzętów i narzędzi pożarnicz.	15.000	00	15.000	00
		o	Zakup węży	3.000	00	2.000	00
		p	Zakup pochodni	500	00	500	00
		r	Konserwacja i uzupełnienie aparatów tlenowych i masek ochron.	250	00	2.000	00

## Uzasadnienie

Preliminowano przez Magistrat na rok 1930/31		Preliminowano przez Radę Miejską		
zł	gr	zł	gr	
	25 00		25 00	
	6.180 00		6.180 00	do § 68
	5.594 00		5.594 00	poz. a. Patrz załącznik nr. 1.
	586 00		586 00	
	71.272 00		71.272 00	do § 69
	3.600 00		3.600 00	poz. a. Pobory wynoszą . . . . . 2.838,— zł składki socjalne . . . . . 162,— „ Poza pensją wolne mieszkanie, opał światło i woda.
	3.600 00		3.600 00	poz. b. 1 strażak pobiera 200 zł. mies. drugiego straż. zangaż. się tylko na okres zimowy do obsługi centr. ogrzewania w strażn. czyli na 6 miesięcy po 200,— zł.
	6.240 00		6.240 00	poz. c. Każdy strażak pobiera tygodniowo 20,— zł.
	200 00		200 00	
	500 00		500 00	poz. e. Pokrywa się koszty za ścieki i mydło do prania itp.
	750 00		750 00	poz. f. Do nowej strażnicy zakupi się 3 stoły a 60 zł. . . . . 180,— zł 10 krzesel a 15,— zł. . . . . 150,— „ 6 ławek a 30,— zł. . . . . 180,— „ 2 łóżka a 50,— zł. . . . . 100,— „ 2 obrazy a 20,— zł. . . . . 40,— „ 2 materace i pościeli do łóżka . . . . . 100,— „
	4.067 00		4.067 00	poz. g. Powierzchnia kotłów 14 m <sup>3</sup> 80 pkt. świetl. 5 pkt. instal. gazowej x 790 ctr. koksu a 3,30 . . . . . 2.067,— 3.700 kgw. światła a 0,25,— zł. . . . . 740,— 2400 m <sup>3</sup> gazu 0,30 . . . . . 720,—
	270 00		270 00	poz. h. 1080 m <sup>3</sup> wody 0,25,— zł.
	500 00		500 00	poz. i. mies. 41,— zł. x12 . . . . . 492,— rozmo. xy służbowe zamiejscowe . . . . . 8,— <hr/> 500,—
	100 00		100 00	
	14.400 00		14.400 00	poz. k. 365 dob po 20,— zł. za dobę po 2 zaprzęgi zobacz budżet Maj. Kuntersztyn Dział. II. § 2 dochód.
	2.000 00		2.000 00	poz. l. zachodzi konieczność zakup. 2 nowych aparatów po 1.000,— zł. za sztukę
	2.500 00		2.500 00	
	25.000 00		25.000 00	poz. n. 20.000,— zł. przeznaczono na pokrycie rozsyły za nabytą drabinę samochodową.
	2.500 00		2.500 00	poz. o. 200 mtr. z łącznikami po 12,50 zł za mtr.
	525 00		525 00	poz. p. 350 pochodni po 1,50 zł za sztukę.
	250 00		250 00	poz. r. W ubiegłym roku zakupiono 10 maszek po 118,— zł za sztukę.

Dział	Paragraf	Pozycja	W Y D A T K I	Suma wykonania budżetu w roku 1928/29		Preliminowano na rok 1929/30	
				zł	gr	zł	gr
XII	69	s	Ubezpieczenia . . . . .	2.400	00	2.900	00
		t	Prenumerata czasopism fachowych . . . . .	50	00	50	00
	70	<b>Subwencje</b>		7.265	00	11.765	00
		a	Ochotnicza Straż Pożarna . . . . .	5.000	00	8.000	00
		b	Subwencje dla Związku Straży Pożarnej Wojew. Pomorskiego . . . . .	165	00	165	00
		c	Wynagrodzenie Straży Pożarnej za nadzwyczajne czynności i ćwiczenia . . . . .	—	—	2.000	00
		d	Premje za meldowanie ognia . . . . .	—	00	—	00
e	Leczenie strażaków od chorób nabytych w służb. nieobj. ubezpiec. . . . .	2.000	00	2.000	00		
XIIa			<b>DZIAŁ XIIa.</b>				
	71		Świadczenia na rzecz innych Związków Komunalnych . . . . .	129.233	28	178.236	00
			Podatek Krajowy . . . . .	129.233	28	178.236	00

## Uzasadnienie

Preliminowano przez Magistrat na rok 1930/31		Preliminowano przez Radę Miejską		
zł	gr	zł	gr	
4.820	00	4.820	00	<b>poz. s.</b> Ubezpieczenie wszelkich sprzętów pożarniczych 1. od szkód pożarn. z polis. nr. . . . . 214398 — 1.720,— 2. od nieszczęśl. wypadków od polis 1o1991 . . . . . 2.400,— 3. od prawno-cywil. odpow. za polis 1o2995 i 1o30o6 . . . . . 700,— <span style="float:right">8.420,—</span>
50	00	50	00	<b>poz. t.</b> Przegląd Pożarniczy i Strażak Pomorski
10.765	00	10.765	00	<b>do § 70</b>
8.000	00	8.000	00	<b>poz. a.</b> Subwencje zużytkuje Straż Pożarna na zakup i utrzymanie umundurowanie i uzbroj. pokrycie kosztów za odznaczenie, gwoździe pamiątkowe zakup materj. biurowych prenum. gazet, wyndjem. samochód przyw. do szybszego transp. strażaków do pożarów urządzenia trydc. zabaw i obchod; wysłanie delegac. dla brajnych straż. premje, za wyróżn. się strażaków w służbie, koszty pogrzebów, odszkod. strażakom za zniszczone w służbie własne ubrania i obuwie, opłat woźnych, wsparcie dla wdów i sierot po zmarłych strażakach itp. rzeczy Straż Poż. ze sposobu wydatk. subwencji przedkłada sprawozdanie.
165	00	165	00	
2.000	00	2.000	00	<b>poz. c.</b> Tą pozycją dysponuje włącznie decernent Pożarnict. za którego zarządzenie odbywają się manewry pożarowe, próbne alarmy i inne czynności, których stażnicy służbowo nie są zobowiązani wykonać 180,— zł przeznaczone jest na wynagrodzenie woźniców za nadgodziny przy manewrach.
100	00	100	00	<b>poz. d.</b> Za zameldowanie ognia . . . . . 50,— zł za szybką jazdę do pożarów . . . . . 50,— zł <span style="float:right">100,— zł</span>
500	00	500	00	<b>poz. e.</b> Pozycję obniżono gdyż takie wypadki zdarzają się rzadko
179.246	00	179.246	00	
179.246	00	179.246	00	

Dział	Paragraf	Pozycja	W Y D A T K I		Suma wykonania budżetu w roku 1929/30		Preliminowano na rok 1929/30		
			zł	gr	zł	gr			
XIII			<b>DZIAŁ XIII.</b>						
			Różne				20.492 55		35.288 85
	72	a	Subwencje			— —		8.000 00	
		b	Składki			6.935 00		9.960 00	
		c	Zwroty nadpłaconych podatków			— —		3.000 00	
		d	Na pokrycie kosztów połączonych z zakwaterowaniem wojska			— —		2.000 00	
		e	Na zwożenie zafantowanych rzeczy			— —		500 00	
		f	Fundusz na wdowy i sieroty po pisarzach polskich			1.000 00		1.000 00	
		g	Inne fundusze			1.328 85		1.328 85	



Preliminowano przez Magistrat na rok 1930/31		Preliminowano przez Radę Miejską	
zł	gr	zł	gr

## Uzasadnienie

26.789	00	26.789	00
11.000	00	11.000	00
7.960	00	7.960	00
3.000	00	3.000	00
2.000	00	2.000	00
500	00	500	00
1.000	00	1.000	00
1.329	00	1.329	00

**do § 72**

**poz. a.** Subwencja dla Tow. Obrony Kres. zach. . . . . 3.000 zł  
 " na popieranie turystyki . . . . . 2.000 "  
 " na okręt „POMORZE“ . . . . . 5.000 "  
 " na P. W. K. . . . . 1.000 "  
11.000 zł

Składki do Związku Miast Polskich . . . . . 2.000 zł  
 " " Ligi Powietrznej Państwa . . . . . 600 "  
 " " Tow. Przeciwigazowego . . . . . 360 "  
 " " Koła Pomorzan . . . . . 5.000 "  
7.960 zł

**poz. r.** Z funduszu Hocha:  
 a) grabarzowi za opiekę n. grob. o.34 . . . . . 2,34 zł  
 b) za utrzymanie grobu . . . . . 2,--  
 Z funduszu Heesa:  
 a) renta: Helena Hees, w/m. . . . . 868,89 zł  
 b) Maria Borońska Berlin . . . . . 370,37 "  
 c) na utrzymanie grobów fundatorów i opl. na no-  
 wo zał. książkę . . . . . 67,25 "  
1.328,65 zł

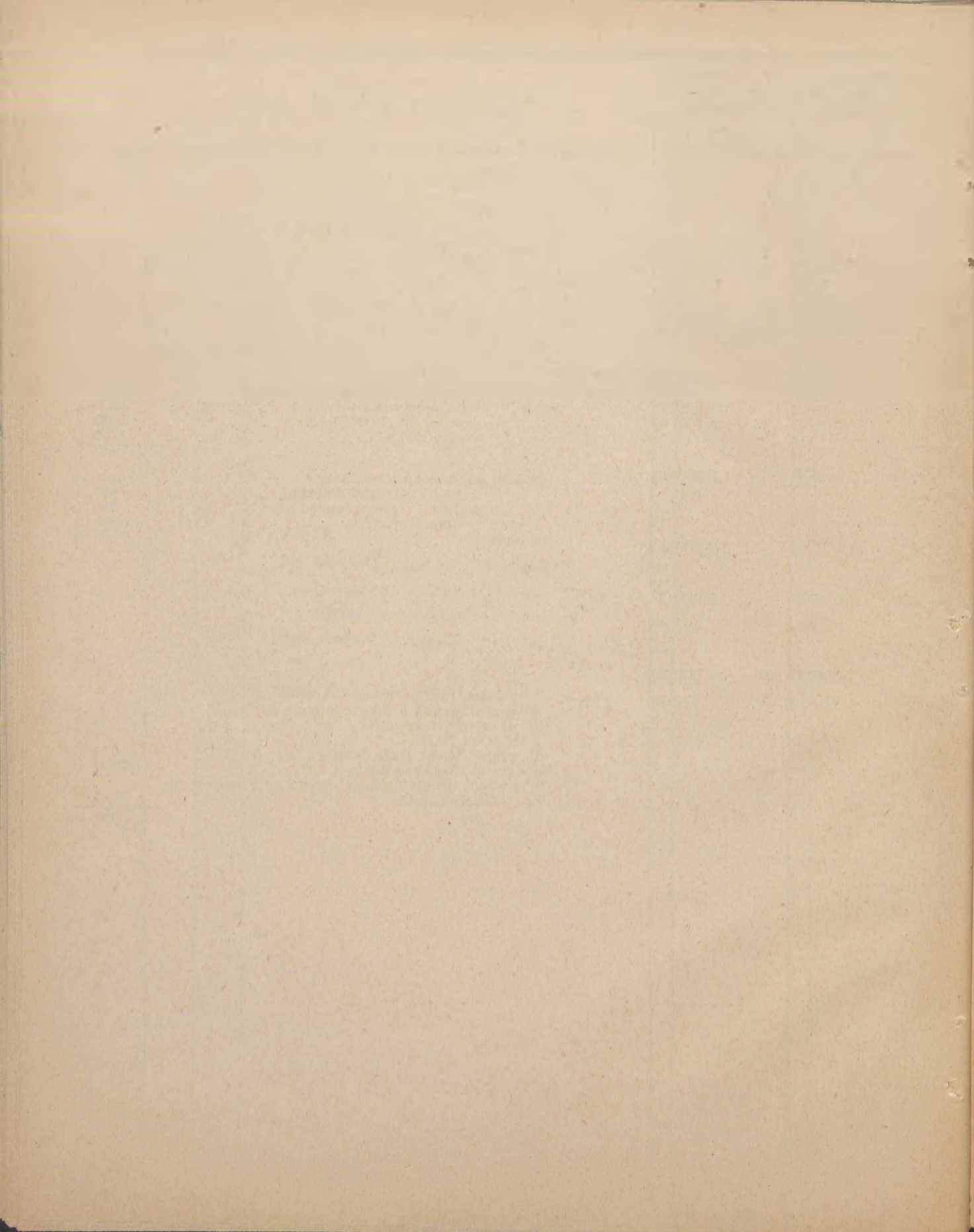

I.

# Majątek komunalny

DOCHÓD

Dział	Paragraf	Pozycja	D O C H O D Y		Suma wykonania budżetu w roku 1928/29		Preliminowano na rok 1929/30	
					zł	gr	zł	gr
—			<b>DZIAŁ I.</b>					
			<b>Majątek komunalny</b>		360.163	21	266.997	00
	<b>1</b>	<b>Budynki</b>	94.225	14	194.135	00		
		a Czynsz z wynajętych lokali w domach miejskich	98.825	14	113.735	00		
		b Różnica zaległego czynszu w zeszłym roku 1929/30	—	—	80.000	00		
		c Paradowska za 15 słupów reklamowych	400	00	400	00		
	<b>2</b>	<b>Tereny</b>	60.705	92	61.087	30		
		a Czynsz za wydzierżawienie gospodarstwa rolne	10.579	75	10.800	00		
		b Czynsz za wydzierżawienie gruntu niezabudowane	12.310	01	11.196	30		
		c Dzierżawa za łąki i pastwiska miejskie	1.979	59	2.395	00		
		d Dochód z żwirowni i piaskowni miejskich	12.669	15	31.800	00		
		e Pom. Zakłady Ceramiczne	17.692	92	—	—		
		f Dzierżawa za składnicę boiska sportowego itp.	1.852	50	1.261	00		
		g Dzierżawa za ustawienie stacji benzynowych	2.900	00	2.900	00		
		h Dzierżawa za kioski	660	00	660	00		
		i Opłaty uznania	62	00	75	00		
	<b>3</b>	<b>Dochód z kapitałów własnych</b>	16.215	39	7.228	52		
		a Odsetki od hipotek	3.949	30	4.041	19		
		b Diwidendy	11.409	46	2.157	19		
		c Dochód z fundacji	856	63	1.030	14		



Dział	Paragraf	Pozycja	D O C H O D Y	Suma wykonania budżetu w roku 1929/30		Preliminowano na rok 1929/30	
				zł	gr	zł	gr
I	4		<b>Różne</b>	15.301	85	4.546	18
		a	Dzierżawa za polowanie w Kuntersztynie	50	00	50	00
		b	Nieprzewidziane	9.979	47	1.696	18
		c	Dochód ze sprzedaży ruchomości	3.872	38	1.400	00
		d	Dzierżawa za prawo rybołówstwa na Wiśle	800	00	800	00
		e	Dzierżawa za przewóz przez Wisłę	600	00	600	00
II			<b>DZIAŁ II.</b>				
			Przedsiębiorstwa komunalne	522.090	74	873.816	72
	5		<b>Czysty zysk</b>				
		a	Kanalizacja	—	—	—	—
		b	Tabory miejskie	—	—	—	—
		c	Leśnictwo i Ogrodnictwo	11.269	40	11.525	00
		d	Majątek Kuntersztyn i Strzem.	49.198	00	38.046	50
		e	Majątek Tarpno	15.538	25	19.510	00
		f	Rzeźnia Miejska	54.257	10	143.587	10
		g	Gazownia Miejska	149.636	01	283.948	12
		h	Elektrownia Miejska	211.861	11	318.800	00
		i	Tramwaje Miejskie	—	—	—	—
		j	Wodociągi Miejskie	15.230	87	43.400	00
		k	Miejska Kasa Oszczędności	15.000	00	15.000	00
III			<b>DZIAŁ III.</b>	38.238	00	22.280	00
	6		Subwencje i dotacje				
		a	Subwencja Starostwa Krajow. na utrzymanie dróg bitych wojew. krajow. i powiatow.	27.238	00	10.000	00
		b	Subwencja Starostwa Krajowego dla Teatru Miejskiego	10.000	00	10.000	00

## Uzasadnienie

Preliminowano przez Magistrat na rok 1930/31		Preliminowano przez Radę Miejską	
zł	gr	zł	gr
2.050 00		2.050 00	
50 00		50 00	
—		—	
2.000 00		2.000 00	
—		—	
—		—	
870.120 00		870.120 00	
—		—	
—		—	
18.170 00		18.170 00	
36.000 00		36.000 00	
—		—	
143.920 00		143.920 00	
284.830 00		284.830 00	
318.800 00		318.800 00	
—		—	
53.400 00		53.400 00	
15.000 00		15.000 00	
—		—	
35.500 00		35.500 00	
—		—	
25.500 00		25.500 00	
10.000 00		10.000 00	

do § 4

poz. e. Przeniesiono do Działu Lasy i Ogrody.

W roku 1929 subwencja przyznana 28.138,— zł.

Dział	Paragraf	Pozycja	D O C H O D Y		Suma wykonania budżetu w roku 1928/29		Preliminowano na rok 1929/30	
					zł	gr	zł	gr
IV	7		<b>DZIAŁ IV.</b>		227.600 39		182.010 00	
			<b>Zwroty</b>					
			<b>Dla Zarządu Budownictwa</b>		13.684 62		32.234 00	
		a	Kanalizacja zwrot kosztów utrzymania ulic		5.000 00		5.000 00	
		b	Właściciele domów, zwrot kosztów za budowę chodników		4.534 00		4.534 00	
		c	Zwrot kosztów za wydane materiały budowl.		2.469 87		20.500 00	
		d	Za wykonanie rysunków i odbitek świetlnych i t. p.		214 00		600 00	
		e	Za wykonanie planów sytuacyjnych i pomiarów		116 75		50 00	
		f	Za wytknięcie linii budowlanych		— —		200 00	
		g	Tramwaje miejskie, zwrot kosztów czyszczenia toru		600 00		600 00	
		h	Zwrot kosztów czyszczenia kanału Trynki		750 00		750 00	
	8		<b>Dla Opieki Społecznej</b>		36.800 00		54.000 00	
			Zwrot udzielonych wsparć					
		a	Od związków ubogich		15.000 00		22.000 00	
		b	Od osób zobowiązanych do wspierania ubogich		7.500 00		14.000 00	
	9		<b>Dla Policji Sanitarnej</b>		2.930 00		3.130 00	
		a	Zwrot kosztów kuracji wenerycznie chorych oddanych do szpitala na zarządzenie Policji		2.500 00		2.500 00	
		b	Zwrot kosztów kuracji chorych na inne choroby zakaźne		10 00		10 00	
		c	Zwrot kosztów za dezynfekcje		400 00		400 00	
		d	Zwrot kosztów za badanie produktów żywnościowych		10 00		10 00	
		e	Zwrot kosztów za badanie zwłok		10 00		10 00	
		f	Zwrot kosztów aresztu		— —		200 00	



Preliminowano przez Magistrat na rok 1930/31		Preliminowano przez Radę Miejską		Uzasadnienie
zł	gr	zł	gr	
100 150 00		100.150 00		do działu IV
32.184 00		32.184 00		
5.000 00		5.000 00		poz. a Opłata ryczałtowa za naprawę dróg i chodników po instalacjach ulicznych
4.534 00		4.534 00		poz. b. W myśl statutu miejskiego z dn. 12. XII. 1905
20.500 00		20.500 00		poz. c. 85 m kostki po 170,— zł . . . . . 14.450,— zł 160 „ brukowca 30,— zł . . . . . 4.800,— „ 150 „ żwiru 5,— zł . . . . . 1.250,— „
600 00		600 00		poz. d. Za odbitki świetlne . . . . . 100,— zł „ ślepe kosztorysy . . . . . 500,— zł
100 00		100 00		poz. e, f, g. Obliczono według budżetu na rok 1929,30
100 00		100 00		
600 00		600 00		
750 00		750 00		
31.140 00		31.140 00		
14.400 00		14.400 00		
16.740 00		16.740 00		
880 00		880 00		do § 9
50 00		50 00		poz. a. Zniżono z powodu niemożności ściągnięcia od prostytutek jakichkolwiek kwot.
10 00		10 00		
600 00		600 00		poz. c. Podwyższono, więcej wypadków przeprowadzonych dezynfekc.
10 00		10 00		
10 00		10 00		
200 00		200 00		poz. f. Około 500 aresztantów a 40 gr. . . . . = 200,— zł

Dział	Paragraf	Pozycja	D O C H O D Y		Suma wykonania budżetu w roku 1929/30		Preliminowano na rok 1929/30		
			zł	gr	zł	gr			
IV	10		<b>Odszkodowanie za wymiar i pobór państwowych podatków.</b>						
					43.290	62	44.910	00	
		a	Od nieruchomości 5proc.			19.418	60	18.000	00
		b	Od lokali 3 proc.			7.282	37	4.800	00
		c	Od gruntowego 3 proc.			—	—	50	00
		d	Od placów niezabudowanych 3 proc.			—	—	60	00
	11		Zwroty od pracowników za świadczenia w naturze			—	—		
		a	Zwrot kosztów i wpływy z kar sądu kupieckiego i przemysłowego i urzędu rozjemczego dla spraw. najmu			—	—		
V			<b>DZIAŁ V.</b>			22.783	00	35.000	00
	12		<b>Oplaty administracyjne</b>						
		a	Oplaty za informacje biura adresowego, wykazy osobiste i inne zaświadczenia			15.000	00	15.000	00
		b	Oplaty za druki i książki dla małoletnich i za świadectwa szczepienia ospy			1.000	00	1.000	00
		c	Oplaty za karty łowieckie i zezwolenie na noszenie broni			5.000	00	5.000	00
		d	Oplaty za karty rowerowe			500	00	500	00

## Uzasadnienie

Preliminowano przez Magistrat na rok 1930/31		Preliminowano przez Radę Miejską	
zł	gr	zł	gr
27.110	00	27.110	00
20.000	00	20.000	00
7.000	00	7.000	00
50	00	50	00
60	00	60	00
<hr/>		<hr/>	
6.886	00	6.886	00
<hr/>		<hr/>	
1.950	00	1.950	00
<hr/>		<hr/>	
54.058	00	54.058	00
<hr/>		<hr/>	

**do § 11**

W myśl uchwały reprezentacyj miejskich z dnia 26. czerwca 1930 zwracają za przynane im mieszkanie w naturze, opał i światło, następujące kwoty:

Radca Lipowski . . . . .	585,12
Wiceprezydent Krobski . . . . .	585,12
Budowniczy Stołowski . . . . .	558,60
Naczelnny Sekretarz Raszkowski . . . . .	588,60
inspek. ogrod. Wodwud . . . . .	364,32
ogrodnik Kowa'ski . . . . .	341,40
insp. straży pożarnej Kaszewski . . . . .	361,32
Dozorca więz. polic. Schulz . . . . .	270,12
Nadleśniczy Hoheisel . . . . .	558,60
Leśniczy Katafiasz . . . . .	341,40
urzęd. Gosp. Schimelfenig . . . . .	341,40
rzadca Gołuński . . . . .	341,40
dyr. rzeźni Grajewski . . . . .	558,60
" gazowni Barcz . . . . .	558,60
" elektrowni Dolatowski . . . . .	558,60
<b>razem</b>	<b>6.886,20</b>

Sąd kupiecki . . . . .	750,— zł
" przemysłowy . . . . .	650,— "
Urząd rozjemczy . . . . .	550,— "
<hr/>	<hr/>
	<b>1950,— zł</b>

**do § 12**

15.000 00      15.000 00

1.000 00      1.000 00

**poz. b.** Według dochodu w roku 1929/30.

5.000 00      5.000 00

**poz. c.** 150 kart łowieckich a 20,— zł      3.000,—  
200 zezwoleń na noszenie broni a 10,— zł      2.000,—

500 00      500 00

Dział	Paragraf	Pozycja	D O C H O D Y		Suma wykonania budżetu w roku 1928/29		Preliminowano na rok 1929/30		
					zł	gr	zł	gr	
V	12	e	Za zezwolenie policyjne na urządzenie zabaw tanecznych, koncertów, pochodów publ. oraz za przedłużenie godz policyj.			8.200	00	8.200	00
		f	Za różne inne czynności administracyjne			5.000	00	5.000	00
		g	Opłaty za karty zezwolenia na wyszynk			300	00	300	00
		h	Opłaty budowlane			16.589	65	22.000	00
			<b>DZIAŁ VI.</b>			528.873	83	307.674	00
	13		<b>Opłaty za wywóz śmieci</b>			101.834	36	99.227	00
		a	Od właścicieli realności 8½ proc. od 138.246 zł. pod budynkow. 111.979.26 zł. ubytek 12.752.26 „						
			99.227.— zł.			101.834	36	99.077	00
		b	Za wywóz śmieci prywatnych			—	—	150	00
	14		<b>Opłaty targowe i rogatkowe</b>			—	—	28.400	00
		a	Opłaty targowe			—	—	28.000	00
		b	Od handlarzy owoc. i wodą sod.			—	—	150	00
		c	Brzegowe i składkowe			—	—	250	00
			<b>Łąznia</b>			—	—	2.500	00
	15		Opłaty za korzystanie łaźni			—	—		
		a	Na Wiśle			—	—	1.500	00
		b	Na Trynce			—	—	1.000	00
	16		<b>Różne</b>			—	—	1.201	00
		a	Szkolne od uczni i uczennic szkoły wydziałów.			—	—	200	00
		b	Opłaty za używanie chodników przez ustawienie rusztowań			645	00	500	00
		c	Zabudowanie ulic rezalitami i świetlikami			—	—	1	00
		d	Opłaty za używanie ustęp. publicznych			539	60	500	00

# Uzasadnienie

Preliminowano przez Magistrat na rok 1930/31		Preliminowano przez Radę Miejską	
zł	gr	zł	gr
8.200	00	8.200	00
10.358	00	10.358	00
—	—	—	—
14.000	00	14.000	00
136.251	00	136.251	00
99.227	00	99.227	00
99.227	00	99.227	00
50	00	50	00
33.450	00	33.450	00
33.000	00	33.000	00
150	00	150	00
300	00	300	00
2.500	00	2.500	00
1.500	00	1.500	00
1.000	00	1.000	00
1.024	00	1.024	00
200	00	200	00
600	00	600	00
24	00	24	00
260	00	260	00

Dział	Paragraf	Pozycja	D O C H O D Y		Suma wykonania budżetu w roku 1929/30		Preliminowano na rok 1929/30	
			zł	gr	zł	gr		
VII			<b>DZIAŁ VII.</b>					
	17	Dopłaty (Opłaty specjalne)						
VIII			<b>DZIAŁ VIII.</b>					
		Udział w podatkach państw.			253.354	24	269.180	00
	18	15 proc. udział w państwowym podatku dochodowym			253.354	24	269.180	00
IX			<b>DZIAŁ IX.</b>					
		Dodatki do podatków państw.			991.791	68	978.600	00
	19	3 proc. dodatek do państwowego podatku dochodow. od pracob.			124.756	91	71.000	00
	20	25 proc. dodatek do państw. podatku przemysłowego			563.991	91	627.000	00
	21	15 proc. dodatek do świadectw przem. i kart rejestracyjnych			80.000	00	50.000	00

Preliminowano przez Magistrat na rok 1930/31		Preliminowano przez Radę Miejską	
zł	gr	zł	gr
270.000	00	270.000	00
270.000	00	270.000	00
856.500	00	856.500	00
560.000	00	560.000	00
50.000	00	50.000	00

## Uzasadnienie

do § 19

Zobacz Dział X. § 27.

Do Działu IX. § 20.

Za podstawę wzięto wpływ w roku budż. 1928/29 i częściowy wpływ w bież. roku budż. z którego też powodu został prelemin. dochód na rok 1930/31 w stosunku do prel. dochodu na rok 1929/30 odpowiednio obniżony. Uchwała Rady Miejsk. z dn. 28. XI. 29 r. Dekret P. Wojew. Pom. z dn. 28. XI. 29 r. III. D.- 7087/29.

do § 21

Wysokość prelin. sumy została ustalona po poprzednim porozumieniu się z Urzędem Skarbowym wzgl. Kasą Skarb., która wydaje świadectwa przemysłowe. Uchwała Rady Miejskiej z dn. 28. 10. 29 r. Dekret P. Wojew. Pom. z dn. 30. 11. 29 r. 3. D.- 7087/29. Umotywowanie jak w § 21. Uchwała Rady Miejsk. z dn. 28. 10. 29 r. Dekret P. Wojew. Pom. z dn. 18. 11. 29 r. III. D. 7037 29.

Dział	Paragraf	Pozycja	D O C H O D Y		Suma wykonania budżetu w roku 1928/29		Preliminowano na rok 1929/30	
					zł	gr	zł	gr
IX	22		80 proc. dodatek na wyrób i 80 proc. na sprzedaż od patentów akcyzowych . . . . .		6.110	92	7.600	00
	23		100 proc. dodatek państw. podatku gruntow.		905	40	900	00
	24		25 proc. dod. do państw. pod. od nieruchom.		83.975	99	93.600	00
	25		Dodatek do państw. podatku od spożycia i i zużycia wzgl. produkcji . . . . .		132.050	55	128.000	00
	26		100 proc. dodatek do państw. podatku od placów budowlanych . . . . .		—	—	500	00
			<b>DZIAŁ X.</b>		878.066	72	872.616	93
			<b>Podatki samoistne</b>					
X	27		Dotatki do podatków państwow. 4—5 proc. dodat. do państw. pod. dochod. + 3 proc. dod. od uposażeń od pracobiorców . . . . .		385.053	17	427.500	00
	28		Podatek od psów . . . . .		18.807	07	27.000	00
	29		Podatek od zabaw . . . . .		131.508	71	142.756	12



## U z a s a d n i e n i e

Preliminowano przez Magistrat na rok 1930/31		Preliminowano przez Radę Miejską	
zł	gr	zł	gr
28.000	00	28.000	00
900	00	900	00
93.500	00	93.500	00
120.000	00	120.000	00
4.000	00	4.000	00
1.004.320	00	1.004.320	00
540.000	00	540.000	00
19.000	00	19.000	00
153.520	00	153.520	00

Umotywowanie jak w § 21.

Uchwała Rady Miejsk. z dn. 28. 10. 29 r. Dekret P. Wojew. Pom. z dn. 18. 11. 29 r. III. D. 7087/29.

**do działu IX § 23**

Jako podstawę wzięto wymiar państw. pod. od nieruchomości i rzeczywisty wpływ w roku budż. 1928/29 (stawka 100 %). Uchwała Rady Miejsk. z dn. 28. 10. 29 r. Dekret P. Wojew. Pomorsk. z dn. 30. 11. 29 r. Nr. 3. D. 7087/29.

**do § 24**

Za podstawę wzięto wymiar państw. pod. od nieruchomości na rok budż. 1928,9 po uwzględnieniu umorzeń itd. i rzeczywistego wpływu w roku budż. 1929,30. Uchwała Rady Miejsk. z dn. 28. 10. 29 r. Dekret P. Wojew. om. z dn. 30. 10. 29 r. 3. D. 7087,29.

**do § 25**

Kierowano się rzeczywistymi wpływami w roku budż. 1923,9 i 1929,30.

**do § 26**

Podstawę do prelinin. sumy na rok 1930/31 był wymiar państw. podatku od placów niezabud. na rok 1923,9 i rzeczywisty wpływ w bież. roku budżetowym. Uchwała Rady Miejskiej z dn. 28. X. 29 r. Dekret P. Wojew. Pom. z dnia 30. 11. 29 r. Nr. III. D. 7087/29. Wzorowy statut zostanie przesłany dodatkowo.

**Do Działu X. § 27.**

Jako podstawę wzięto rzeczywisty wpływ w I. półr. 1929/30 który wynosił 231.757,— zł. Ze względu zaś na ogólny kryzys gospod. kierowano się ostrożnością i prelinin. tylko cały rok gosp. sumę 437,000 zł (stawki 4-5% w myśl ustawy o podatku dochodowym).

**do § 28**

Zastosowano rzeczywisty wpływ w roku gosp. 29 30 który wynosił w czasie od 1. 4. 29.-31. 3. 29. 13,000 zł prócz tego brano pod uwagę ilość psów która się zmniejszyła. stawki: pierwszy pies 30,— zł drugi 40,— zł każdy następ. 50,— Wzorowy statut uzgodniony w myśl dekretu Pana. Wojew. Pom. z dn. 3. 12. 29 r. Nr. 3.- 6954, 29 zostanie przesłany w następn. dniach do zatwierdzenia.

**do § 29**

Za podstawę wzięto rzeczywiste wpływy w r. budż. 28,29 i 29/30. Statut wzorowy uzgodniony myśl dekret P. Wojew. Pom. z dn. 29. 11. 29 r. 3. D.- 7144 29, zostanie przesłany w następn. dniach do zatwierdzenia.

Dział	Paragraf	Pozycja	D O C H O D Y		Suma wykonania budżetu w roku 1928/29		Preliminowano na rok 1929/30	
			zł	gr	zł	gr		
X	30		Podatek od zaprotestowanych weksli . . . . .	19.365	54	13.483	00	
	31		Podatek od przedmiot. zbytku . . . . .	18.821	89	16.674	03	
	32		Podatek od spadków i darowizn . . . . .	6.178	49	5.000	00	
	33		Podatek od lokali . . . . .	223.770	48	171.502	80	
	34		Podatek hotelowy . . . . .	17.086	00	12.500	00	
	35		Oplaty od umów o przeniesienie własn nieruch.	66.435	37	56.200	00	
	35a		Oplaty egzekucyjne . . . . .	—	—	—	—	
XI			<b>DZIAŁ XI.</b>					
			Różne	17.676	57	10.800	00	
			<b>Bezp. i Porządek Publiczny</b>	17.676	57	10.800	00	
	36		Kary policyjne . . . . .	10.121	77	10.800	00	
37		Kary szkolne . . . . .	606	80	800	00		

## Uzasadnienie

Preliminowano przez Magistrat na rok 1930/31		Preliminowano przez Radę Miejską	
zł	gr	zł	gr
19.000	00	19.000	00
18.000	00	18.000	00
6.000	00	6.000	00
170.000	00	170.000	00
15.000	00	15.000	00
60.000	00	60.000	00
		3.800	00
10.800	00	10.800	00
10.800	00	10.800	00
10.000	00	10.000	00
800	00	800	00

**do działu X § 30**

**do § 30**

Rzeczywisty wpływ w czasie od 1. 4. 29.—31. 8. 29. wyniósł 9.500 zł (stawka 1/2 % w myśl ustawy).

**do § 31**

Rzeczywisty wpływ w czasie od 1. 4. 29.—31. 8. 29. wyniósł 9.000 zł. którą tą sumę łącznie z wym. na r. 1929/30 wzięto za podstawę do prelim. sumy na rok 30/31. Statut został zatwierdz. dekr. Pana Woj. Pom. z dn. 23, 7, 24 r. L., dz. IV, 4841/24,

**do § 32**

Za podstawę wzięto wpływy w r. 1928/9 i 1929/30.

**do § 33**

Wymiar na rok 1929 wynosi	405,000 zł
potrącenia i umorzenia	65,000 zł
pozostaje	340,000 zł
połowa dla Magistratu	170,000 zł

W myśl ustawy z dnia 2. 8. 26. Dz. Ust. 94/26 poz. 550 rozp. Min. Skarbu z dn. 29. 12. 26. Dz. U. 12. poz. 95.

**do § 34**

W czasie od 1. 4. 29 — 31. 8. 29 wpływ 7.500 zł 15 % ceny pokoju (statut został zatwierdzony dekr. Pana Woj. Pom. z dn. 19. I. 24 r. L. dz. 304/24.

**do § 35**

Za podstawę wzięto rzeczywisty wpływ w r. budż. 28/29 i częściowo 29/30. Statut zatwierdz. dekr. Pana Woj. Pom. z dnia 31. VII. 28 r. L. dz. III. D. 6001/28 r.

**Do Działu XI. § 36 i 37.**

Preliminowano te same kwoty ponleważ dochody z nałoż. kar są wahające.

# Zestawienie wydatków

preliminarza administracyjnego

**Rozchody:**

Dział	Nazwa działu	Zwyczajne	Nadzwyczajne	R a z e m
I.	Administracja ogólna	855,865,00	—	855,865,00
II.	Majątek komunalny	84,339,00	—	84 339,00
III.	Przedsiębiorstwa komunalne	—	—	—
IV.	Splata długów	504,727,00	—	504,727,00
V.	Drogi i place publiczne	555,528,00	—	555,528,00
Va.	Miernictwo	12,551,00	—	12,551,00
VI.	Oświata	299,900 00	—	299,900,00
VII.	Kultura i sztuka	102,474,00	—	102,474,00
VIII.	Zdrowie Publiczne	257,033,00	—	257,033,00
IX.	Opieka Społeczna	605,982,00	—	605,982,00
X.	Popieranie rolnictwa	725,00	—	725,00
XI.	„ przemysłu i handlu	2,340,00	—	2,340,00
XII.	Bezpieczeństwo publiczne	148,347,00	—	148.347,00
XIIa.	Świadczenia Starostwa	179,246,00	—	179,246,00
XIII.	Różne	26,789,00	—	26,789,00
<b>r a z e m :</b>		<b>3,635,846,00</b>	<b>—</b>	<b>3.635,846,00</b>

## B i l

A.	Administracja zwyczajna	3.635.846,00
B.	Administracja nadzwyczajn.	—
C.	Zakłady i przeds., miejskie	5.727.902,00
D.	Zakł. i przeds. nadzwycz.	—
<b>r a z e m :</b>		<b>9.363.748,00</b>

# i dochodów

miasta Grudziądza na rok 1930/31

**Dochody:**

Dział	Nazwa działu	Zwyczajne	Nadzwyczajne	R a z e m
I.	Majątek komunalny	298,147,00	—	298,147,00
II.	Przedsięb. komunalne	870,120,00	—	870,120,00
III.	Subwencje i dotacje	35,500,00	—	35,500,00
IV	Zwroty	100,150,00	—	100,150,00
V.	Opłaty administracyjne	54,058,00	—	54,058,00
VI.	Opłata za korz. z urz. kom.	136,251,00	—	136,251,00
VII.	Dopłaty	—	—	—
VIII.	Udział w podatku państw.	270,000,00	—	—
IX.	Dodatki do podatków	856,500,00	—	856,500,00
X.	Podatki samoistne	1,004,320,00	—	1,004,320,00
XI.	Różne	10,800,00	—	10,800,00
<b>r a z e m:</b>		<b>3.635,846,00</b>	<b>—</b>	<b>3,635,846,00</b>

## a n s

A.	Administracja zwyczajna	3.635.846.00
B.	Administr. nadzwyczajna	—
C.	Zakłady i przeds. miejskie	5.727.902.00
D.	Zakłady i przeds. nadzwycz.	—
<b>r a z e m:</b>		<b>9.363.748.00</b>



II.

## Przedsiębiorstwa Komunalne

Dział	Paragraf	Pozycja	W Y D A T K I	Suma wykonania budżetu w roku 1928/29		Preliminowano na rok 1929/30	
				zł	gr	zł	gr
			<b>Szpital Miejski</b>	300.090	—	368.605	—
	<b>1</b>		<b>Wydatki administracyjne osobowe</b>	—	—	—	—
		a	Pobory personelu lekarskiego				
		b	„ „ pomocn. lekarsk.				
		c	„ „ niższego				
		d	„ „ techn. i gospodar.				
		e	Renumeracja (urządzenie gwiazdki dla chorych i personelu szpitaln.				
		f	Świadczenia socjalne				
		g	Inne				
	<b>2</b>		<b>Wydatki administracyjne rzeczowe</b>				
			biurowe. portorje, telefon, gazety, druki, ogłoszenia. i koszta sądowe				
	<b>3</b>		<b>Utrzymanie budynków</b>				
		a	Remont zwyczajny budynków				
		b	Remont zwyczajny urządzeń wewnętrznych instalacje wodociągowe, kanalizacyjne. elektryczne ogrzewanie itp.				
		c	Ubezpieczenie od ognia				
		d	Opał				
		e	Św atło (elektryczne i gaz)				



## Uzasadnienie

Preliminowano przez Magistrat na rok 1930/31		Preliminowano przez Radę Miejską		
zł	gr	zł	gr	
372.446	—	372.446	—	
110.626	—	110.626	—	
52.042	80	52.042	80	patrz załącznik nr. 1.
12.237	20	12.237	20	" " " "
7.680	—	7.680	—	" " " "
23.068	—	23.068	—	" " " "
3.000	00	3.000	00	45 osób personelu na podarki a 38 x 45 . . . . . 1.710,— 129 chorych podarki gwiazdkowe 10 x 129 . . . . . 1.290,— <u>3.000,—</u>
5.398	00	5.398	00	a) składki Kasy Chorych . . . . . 3.780,20 zł b) ubezp. pracown. umysł. . . . . 364,40 " c) znaczki inwalidowe . . . . . 1.252,80 „ <u>5.397,40 zł</u>
2.200	00	2.200	00	za specjalne leczenie przez lek. okulistę . . . . . 1.200,— zł za specjalne leczenie przez lek. neurologa . . . . . 1.000,— zł <u>2.200,— zł</u>
3.500	00	3.500	00	dzierżawa telefonu . . . . . 700,— zł rozmowy telefoniczne . . . . . 200,— zł gazety druki: jak karty gorączkowe . . . . . 120,— zł karty statystyczne, histerje chorób itp. . . . . 1.700,— zł ogłoszenia w dziennikach . . . . . 250,— zł koszta sądowe i nakazy zapłaty . . . . . 320,— zł portorja . . . . . 210,— zł <u>3.500,— zł</u>
32.960	00	32.960	00	
3.500	00	3.500	00	naprawa dachu, ścieków
6.500	00	6.500	00	reperacje przewodów elektrycznych . . . . . 1.200,— zł " centralnego ogrzewania . . . . . 4.900,— zł naprawa rur wodociagowych . . . . . 400,— zł <u>6.500,— zł</u>
1.010	00	1.010	00	za budynki według polisy . . . . . 143,10 zł " samochód sanitarny . . . . . 865,90 zł <u>1.010,00 zł</u>
10.000	00	10.000	00	patrz załącznik nr. 2. 2016 ctr. koksu a 3,— zł . . . . . 6.048,— zł 1766 ctr. węgla a 3,20 . . . . . 5.651,— zł <u>11.699,— zł</u>
8.000	00	8.800	00	Przez zakupienie nowych kotłów do centralnego ogrze- wania zaoszczędza się pewną ilość opału, Wobec tego zredukowano kwotę na 10.000,— zł.  patrz załącznik nr. 3 gazu potrzeb. 36.860 cbm. a 0,20 . . . . . 7.372,— zł dzierżawa licznika . . . . . 68,— zł prąd elektryczny 6.500 k. w. g. . . . . 1.300,— zł dzierżawa licznika . . . . . 60,— zł <u>8.800,— zł</u>

Dział	Paragraf	Pozycja	W Y D A T K I	Suma wykonania budżetu w roku 1928/29		Preliminowano na rok 1929/30	
				zł	gr	zł	gr
	<b>3</b>	f	Woda . . . . .				
		g	Kanalizacja . . . . .				
		h	Czyszczenie kominów . . . . .				
		i	Ulice, ścieżki, trawniki itp. . . . .				
	<b>4</b>		<b>Inwentarz — uzupełnienie i utrzymanie</b>				
		a	Meble . . . . .				
		b	Aparaty, urządzenia lekarskie itp. . . . .				
		c	Bielizna . . . . .				
		d	Utrzymanie samochodu sanitarnego . . . . .				
	<b>5</b>		<b>Utrzymanie chorych</b>				
		a	Żywienie chorych i personelu . . . . .				
		b	Środki lekarskie (apteka, wszelkie zabiegi, środki dezynfekcyjne . . . . .				
		c	Kulturalne (pisma, książki itp.) . . . . .				

## Uzasadnienie

Preliminowano przez Magistrat na rok 1930/31		Preliminowano przez Radę Miejską		
zł	gr	zł	gr	
1.000	00	1.000	00	3856 cbm. a 0,25 . . . . . 964,— zł dzierżawa licznika . . . . . 36,— zł <u>1.000,— zł</u>
1.500	00	1.500	00	według wymiaru Miejskiej Kasy Podatk. . . . . 1 500 zł
150	00	150	00	według umowy z mistrzem kominiarskim.
500	00	500	00	zasianie trawą trawników . . . . . 120,— zł zakup drzewek . . . . . 300,— zł sadzenie kwiatów . . . . . 80,— zł <u>500,— zł</u>
56.320	00	56.320	00	
5.400	00	5.400	00	15 sztuk stolików nocnych z płytami szklan. dla chorych a 50,— zł . . . . . 750,— zł 20 krzeseł dla chorych 16,— zł . . . . . 320,— zł 6 szaf a 190,— zł . . . . . 1.080,— zł 4 stoły ruchome dla leżących chor. . . . . 320,— zł 20 materacy z siatkami a 75,— zł . . . . . 1 500,— zł naczynia kuchenne i stacyjne dla chorych . . . . . 1 430,— zł <u>5.400,— zł</u>
19.960	00	19.960	00	2 bańki do rentgena a 650,— zł. . . . . 1.300,— zł 1 lampa dla sali operacyjnej (Pantopl.) . . . . . 2800,— zł uzupełnienie urządzenia lekarskiego oraz utrzymanie jego . . . . . 900,— zł druga połowa za rentgen wraz z odsłkami od 1.5.30r. 14.960,— zł <u>19.600,— zł</u>
28.660	00	28.660	00	patrz załącznik nr. 4
2 300	00	2.300	00	1.200 ltr. benzyny a 0,80 zł . . . . . 984,— zł 100 baniek oliwy a 16,50 zł . . . . . 165,— zł odświeżenie i odrestaurow. samoch. . . . . 500,— zł rowe resory . . . . . 600,— zł przyrządy do samochodu . . . . . 51,— zł <u>2.300,— zł</u>
164.600	00	164.600	00	
128.800	00	128.800	00	a) 1400 chorych — 37.000 dni 2,80 . . . . . 103.600. b) 41 personelu szpitaln. 14.000 dni . . . . . 24.000,— c) utrzymanie intendenta szpitala 100 x 12 . . . . . 1.200,— <u>128.800,—</u>
34.500	00	34.500	00	Zakup lekarstw, materiału opatrunkowego, środków dezynfekcyjnych itp. według rachunków na 1332 chorych a 2,40 . . . . . 31.968,— 12 skrzyń mydła a 80,— zł . . . . . 960,— 12 „ proszku a 90,— zł . . . . . 1.080,— 12 ctr. sody a 10,— zł . . . . . 120,— modre. chlorek, krochmal itp. według zapotrzebowania . . . . . 372,— <u>34.500,—</u>
1.300	00	1.300	00	zakup książek lekarskich, Gazeta lekarska, Nowiny lekarskie, Ginekol. polska Chirurg. i Polski Przegląd chirurg. . . . . 1.000,— pogrzeby . . . . . 200,— sekcje . . . . . 100,— <u>1.300,—</u>

Dział	Paragraf	Pozycja	W Y D A T K I	Suma wykonania budżetu w roku 1928/29		Preliminowano na rok 1929/30	
				zł	gr	zł	gr
	6		<b>Wydatki na gospodarstwo</b>				
		a	Utrzymanie ogrodu szpitalnego				
		b	Nasiona, nawóz i t. p.				
	7		<b>R o ż n e</b>				

## Uzasadnienie

Preliminowano przez Magistrat na rok 1930/31		Preliminowano przez Radę Miejską		
zł	gr	zł	gr	
1.440	00	1.440	00	
900	00	900	00	3 morgi zoranie, skopanie, i pielęgnowanie roślin warzywnych.
540	00	540	00	zakup nasion, nawozów itp.
3.000	00	3.000	00	18 transportów pozamiejscowych a 60,— . . . . . 1.080,—
				20 badań mikroskop. a 16,75 . . . . . 325,—
				90 " bakterjol. a 6,— . . . . . 540,—
				5 " " a 5,— . . . . . 25,—
				10 " " a 3,— . . . . . 30,—
				wynagrodzenie na fryzjera dla chor. . . . . 1.000,—
				<u>3.000,—</u>

Dział	Paragraf	Pozycja	D O C H O D Y		Suma wykonania budżetu w roku 1928/29		Preliminowano na rok 1929/30	
					zł	gr	zł	gr
			<b>Szpital Miejski</b>		300.000	00	368.605	00
	1	a	Dochody z majątku Szpitala, ogrody itp.					
	2		Opłaty za koszty leczenia wzgl. zwrot kosztów leczenia.					
		a	Od chorych samopłacących					
		b	Od Kas Chorych					
		c	Od związku komunalnego utrzymującego Szpital za swoich chor.					
		d	Od obcych zw. komunalnych za leczenie chorych należących do innych zw. komunaln.					
	3	a	Opłaty za specjalne leczenie ambulantów					
	4	a	Różne własne dochody Szpitala					
	5	a	Dopłaty zw. kamunalnych utrzymującego Szpital					

## Uzasadnienie

Preliminowano przez Magistrat na rok 1930/31		Preliminowano przez Radę Miejską		
zł	gr	zł	gr	
372.446	00	372.446	00	
12.000	00	13.200	00	Dochód z ogrodu . . . . . 4 500,— zł zwrot za dezynfekcje . . . . . 1.500,— zł za używanie kostnicy . . . . . 500,— zł " " sali sekcyjnej . . . . . 500,— zł " " samochodu sanitarnego . . . . . 5.000,— zł <u>zwrot za utrzymanie i mieszkanie (intendenta Szpitala)</u> 1.200,— zł
33.000	00	56.800	00	150 dni leczenia na wewnt. a 20,— zł I. kl. . . . . 3.000,— zł 300 " " " chir. " 24,— zł I. " . . . . 7.200,— zł 750 " " " " 17,— zł II. " . . . . 12.750,— zł 785 " " " wewn. " 14,— zł II. " . . . . 7.850,— zł 1600 " " " chir. " 10,— zł III. " . . . . 16.000,— zł 1250 " " " wwn. " 8,— zł " " . . . . 10.000,— zł
183.000	00	169.000	00	Od Kasy Chorych miasta Grudziądza . . . . . 75.000,— " Powiatowej Kasy Chorych . . . . . 85.000,— " Kolejowej Kasy Chor. i innych kas . . . . . 9.000,— <u>169.000,—</u>
109.000	00	100.000	00	Od Magistratu miasta Grudziądza jako wyrównanie drugiej połowy za leczenie członków Mijskiej Kasy Chorych w myśl ustawy z dnia 19. 5. 1923 . . . . . 75.000,— Magistrat Wydział Opieki Społecznej . . . . . 25.000,— <u>100.000,—</u>
8.000	00	10.000	00	1429 dni leczenia a 7,— zł III. kl. . . . . 10.000,—
7.000	00	7.000	00	200 prześwietl. i zdjęć aparatem rent. . . . . 3.500,— 150 naświetl. lampą kwarcową a 4,— zł . . . . . 600,— 160 djatermją a 10,— zł . . . . . 1.500,— elektryzacje i kąpiele elektryczne itp. . . . . 1.300,—
3.000	00	4.000	00	Województwo częściowy zwrot za spirytus . . . . . 800,— z sprzedaży starego żelaza itp. . . . . 1.600,— za odpłatki kuchenne . . . . . 500,— zwrot 1/4 części opłat otrzymanych od Kas Chorych w myśl umowy przez akuszerkę szpitaln. . . . . 1.100,—
12.446	00	12.446	00	Kwota 12.446,— zł figuruje jako niedobór w dziale VIII.

Dział	Paragraf	Pozycja	W Y D A T K I		Suma wykona- nia budżetu w roku 1928/29		Preliminowano na rok 1929/30		
					zł	gr	zł	gr	
			<b>Miejski Żłóbek</b>						
	<b>1</b>	<b>Wydatki administracyjne</b>							
		1    osobowe:							
		a   pensja personelu . . . . .			9.793	00	14.857	50	
		b   strawne dla personelu . . . . .			—	—	—	—	
		c   świadczenia socjalne na personel . . . . .			—	—	—	—	
		d   dodatek gwiazdkowy . . . . .							
		2    rzeczowe:							
		telefon, książki gospodarcze, podatek. przy- bory kancel. ubezpie. od ognia itp. . . . .							
	<b>2</b>	<b>Utrzymanie budynków</b>							
		1    Remont budynków . . . . .			7.489	40	4.820	00	
		2    Remont urządzeń instalacyjnych . . . . .			—	—	—	—	
		3    Opał . . . . .			5.866	00	6.000	00	
		4    światło . . . . .			800	00	1.000	00	
		5    utrzymanie porządku . . . . .			—	—	—	—	
		6    Woda . . . . .			805	25	1.200	00	
	<b>3</b>	<b>Inwentarz</b>			2.120	87	3.000	00	
	<b>4</b>	<b>Utrzymanie niemowląt</b>			—	—	—	—	
		1    Żywnienie . . . . .			18.500	54	26.617	50	



## [ ] z a s a d n i e n i e

Preliminowano przez Magistrat na rok 1930/31		Preliminowano przez Radę Miejską	
zł	gr	zł	gr
65.816	00	65.816	00
27.483	00	27.483	00
13.320	00	13.320	00
9.900	00	9.900	00
2.388	00	2.388	00
600	00	600	00
1.275	00	1.275	00
15.449	00	15.449	00
2.000	00	2.000	00
600	00	600	00
10.971	00	10.971	00
643	00	643	00
800	00	800	00
435	00	435	00
1.247	00	1.247	00
20.237	00	20.237	00
14.315	00	14.315	00

## do § 1

poz. 1a	4 sióstr mies. po 70 zł x 4 = 280 x 12	=	3.360,—
	12 pielęg. mies. po 40 zł x 12	=	5.760,—
	1 palacz mies. 100,— zł x 12	=	1.200,—
	1 lekarz zakładowy mies. 250,— zł x 12	=	3.000,—
b	4 siostr i 12 pielęg. po 55,— zł miez. 880 zł x 12	=	9.900,—
c	Kasa Chorych 6 1/2 % od poborów 22.320 zł		1.445,—
	śladki inwalidowe		375,—
	ubez. na wypadek bezrob. 2 %		445,—
	to samo palacz 29 zł i 94 zł		123,—
d	50 % od uposażenia miesięcznego		

## do § 2

poz. 1.	oszklenie werandy, siatki do okien, markiza na balkon itp.		
poz. 2.	konserw. rur ściekowych, wodociagowych i ustępów.		
poz. 3.	2 piece centr. ogrzewania spala latem przez 180 dni po 1 1/2 ctr. dzien. = 270 ctr. zimą przez 185 dni po 12 ctr. dziennie = 2220 ctr. razem 2.490 ctr. koksu a 3.30 zł =		8.217,—
	200 ctr. węgla dla pralni po 3 zł		600,—
	30 ctr. węgla dla palacza po 3 zł		90,—
	500 kbm. gazu mies. a 30 gr. x 12		1.800,—
	12 mtr. drzewa a 22 zł		264,—
poz. 4.	78 lamp 268 K. W. a 20 gr		
poz. 5.	mydło, szczotki, ścierki itp.		
poz. 6.	1.740 kbm. wody po 25 gr.		

## do § 3

utrzymanie mebli i zakup 10 krzesel

## do § 4

poz. 1.	60 ltr. mleka dziennie po 35 gr		7.665,—
	12 worków cukru a 160 zł		1.900,—
	6 ctr. kaszki a 55 zł		330,—
	35 ctr. marchwi a 20 zł		700,—
	40 bułek dziennie a 5 gr.		730,—
	2 bochenki chleba dziennie 80 gr.		582,—
	200 puszek „Euko” a 5.75 zł		1.150,—
	200 puszek mączki „Logi” a 1,75		350,—
	2 ctr. mąki pszennej a 45,— zł		90,—
	80 kg. masła a 6,— zł		480,—
	5 ctr. owocu a 50,— zł		250,—
	1 ctr. ryżu		66,—

Dział	Paragraf	Pozycja	W Y D A T K I		Suma wykonania budżetu w roku 1928/29		Preliminowano na rok 1929/30	
			zł	gr	zł	gr		
		2	bielizna, odzież, obuwie	2.120	87	3.000	00	
		3	pranie	—	—	—	—	
		4	leczenie	5.200	00	5.400	00	
		5	podarki gwiazdkowe	—	—	—	—	
	5		<b>Wydatki na gospodarstwo</b>	—	—	—	—	
	6		<b>R ó ż n e</b>	—	—	—	—	

## Uzasadnienie

Preliminowano przez Magistrat na rok 1930/31		Preliminowano przez Radę Miejską		
zł	gr	zł	gr	
1.722	00	1.722	00	<b>poz. 2.</b> 85o pieluch a 8o gr. . . . . 672,— 10o fartuszków a 4 zł . . . . . 400,— 5o kaftaników i koszul a 5 zł . . . . . 250,— 5o par trzewików a 8 zł . . . . . 400,—
1.000	00	1.000	00	<b>poz. 3.</b> mydło i przyrządy do prania
3.000	00	3.000	00	<b>poz. 4.</b> wydatek na medykamenta, opatrunki oblicz. w/g. wydatków z r. 1928
200	00	200	00	
600	00	600	00	<b>do § 5</b> Utrzymanie ogrodu i zabudowań gospodarczych
800	00	8.00	00	<b>do § 6</b> butelki, papier, drut, smoczki itp.

Dział	Paragraf	Pozycja	D O C H O D Y		Suma wykonania budżetu w roku 1928/29		Preliminowano na rok 1929/30	
					zł	gr	zł	gr
			<b>Miejski Żłóbek</b>					
	<b>1</b>	<b>Dochody z majątku zakładu</b>						
	<b>2</b>	<b>Zwrot świadczeń osób, personelu</b>						
	<b>3</b>	<b>Opłaty i zwroty za utrzym. pensjonariuszy</b>						
		1 Od instytucji . . . . .						
		2 Od osób prywatnych . . . . .						
		3 Od miasta za swoich pensjon. . . . .						
		4 Od innych związków komunalnych . . . . .						
	<b>4</b>	<b>Wpływy za prace wykonane przez pensjon.</b>						
	<b>5</b>	<b>Ofiary i zasiłki od instytucyj i osób pryw.</b>						
	<b>6</b>	<b>Subwencje od związków komunaln.</b>						
	<b>7</b>	<b>Subwencja państwowa</b>						
	<b>8</b>	<b>Różne dochody</b>						
	<b>9</b>	<b>Dopłaty związku komunalnego na utrzymanie zakładu</b>						

## Uzasadnienie

Preliminowano przez Magistrat na rok 1930/31		Preliminowano przez Radę Miejską	
zł	gr	zł	gr
65.816	00	65.816	00
1	00	1	00
1	00	1	00
26.020	00	26.020	00
100	00	100	00
5.100	00	5.100	00
14.880	00	14.880	00
5.940	00	5.940	00
—	—	—	—
1	00	1	00
1	00	1	00
1	00	1	00
1	00	1	00
39.790	00	39.790	00

do § 3

**poz. 2** 17 osób po 25 zł mies.

**poz. 3** 27 wychowanków a 45 zł

**poz. 4** 11 wychowalców a 45 zł mies. od Starostwa Kraj. i  
innych związków.

Dział	Paragraf	Pozycja	W Y D A T K I	Suma wykonania budżetu w roku 1928/29		Preliminowano na rok 1929/30	
				zł	gr	zł	gr
			<b>Zakład starców</b>	40.655	74	60.761	80
	<b>1</b>		<b>Administracyjne</b>				
		1	o s o b o w e :				
		a	pensja personelu . . . . .	4.022	08	4.521	80
		b	pensja lekarza . . . . .	—	—	—	—
		c	świadczenia socjalne za personel . . . . .	—	—	—	—
		2	r z e c z o w e :				
			ubezpieczeń od ognia, telefon, książki gosp. i podatek . . . . .	—	—	—	—
	<b>2</b>		<b>Utrzymanie budynków</b>				
		1	remont budynków . . . . .	2.881	24	8.300	00
		2	opał . . . . .	4.539	90	4.500	00
		3	światło . . . . .	730	80	1.200	00
		4	utrzymanie porządku . . . . .	—	—	—	—
		5	woda . . . . .	—	—	—	—
	<b>3</b>		<b>Inw. (meb!e, pościel, urządz. kuchenne itp.</b>				
	<b>4</b>		<b>Utrzymanie starców</b>				
		1	żywienie . . . . .	22.251	00	30.110	00
		2	bielizna (zakup, naprawa) . . . . .	4.385	00	9 500	00
		3	pranie . . . . .	—	—	—	—
		4	kąpiele i golenie starców . . . . .	845	40	1.200	00
		5	leczenie . . . . .	—	—	—	—

## Uzasadnienie

Preliminowano przez Magistrat na rok 1930/31		Preliminowano przez Radę Miejską	
zł	gr	zł	gr
50 501	00	50 501	00
6.440	00	6.440	00
4.620	00	4.620	00
240	00	240	00
632	00	632	00
948	00	948	00
8.375	00	8.375	00
1.500	00	1.500	00
5.580	00	5.400	00
385	00	385	00
400	00	400	00
690	00	690	00
2.000	00	2.000	00
32.908	00	32.908	00
29.088	00	29.088	00
1.520	00	1.520	00
630	00	680	00
420	00	420	00
1.000	00	1.000	00

## Do § 1.

poz. 1a.	1 siostra przeł. mies. 70 zł x 12	840,—
	3 siostry po 60 zł x 12 x 3	2.160,—
	3 służ. po 40 zł. x 4 x 12	1.440,—
	1 stróż po 15,—	180,—

poz. 1b. lekarz zakł. mies. 20 zł x 12

pcz. 2. 180 zł ubezp. 384 zł telef. 380 zł podatek, karta tramwajowa przybory kancel. książki itp.

## Do § 2.

poz. 1.	Maowanie 20 pokoi a 50 zł	1.000,—
	Utrzymanie roli i ogrodu	500,—
poz. 2.	dziennie 6 ctr. koksu po 3,50 x 150	2.970,—
	2 ctr. węgla po 3,— zł x 365	2.190,—
	10 mtr. drzewa a 24 zł	240,—
	55 pkt. św. 1923 K. W. G. a 0,20 zł	385,—
poz. 5.	2.760, kbm. po 0,25 zł	690,—

## Do § 3

100 mtr. płótna na powłoki a 5 zł = 500,— 2 szafy po 400,— zł; stół do pomywania z basenikamy 300 zł miski, talerze, garnki itp. 400,— zł

## do § 4

poz. 1.	15 boch chleba dzien. a 80 gr. x 15 x 365	4.395,—
	100 bułek dzien. po 5 gr. x 100 x 365	1.825,—
	600 ctr. kartofli a 4,50 zł	2.700,—
	50 ltr. mleka dzien. a 32 gr. x 365	5.840,—
	15 ft. dziennie tłuszczu lub mięsa a 1,80	9.870,—
	12 ctr. mąki po 40 zł 12 ctr. kaszki po 55 zł; 12 worków cukru po 160 zł; 6 beczek śledzi po 1,37 zł; 12 ctr grochu po 22 zł; 12 worków soli po 16 zł; 6 ctr marchwi po 2,— zł	
poz. 2.	6 ubrań męsk. po 80 zł. 560 zł; 20 fartuchów po 8 zł 16,— zł; 25 par obuwia po 30 zł 750 zł; 50 zł tow. krótkich	
poz. 3.	100 osób 50 ft. mydła mies. a 0,80 zł	490,—
	200 p. proszku a 1,— zł	200,—
poz. 4.	golenie starców mies. 25 zł x 12	420,—

Dział	Paragraf	Pozycja	W Y D A T K I	Suma wykonania budżetu w roku 1928/29		Preliminowano na rok 1929/30	
				zł	gr	zł	gr
	4	6	podarki gwiazdkowe . . . . .	—	—	—	—
	5		<b>R o ż n e</b>	597	54	594	57



Preliminowano przez Magistrat na rok 1930/31		Preliminowano przez Radę Miejską		Uzasadnienie	
zł	gr	zł	gr		
200	00	200	00	do § 4	
				poz. 6.	na osobę 2 zł x 100 . . . . . 200,—
778	00	778	00	do § 5	
				Fund. Wollerta . . . . .	14,58
				utrzymanie w porządku grobów . . . . .	—,79
				procenta z fund. Karola Wiktorjusza . . . . .	46,30
				a) Mohr 5% od 925,95 = . . . . .	56,71
				b) Kyser " 1154,25 = . . . . .	400,—
				różne dochody gosp. . . . .	15,—
				z zapisu Weihsa . . . . .	64,16
				na utrzym. 1 wolnego miejsca . . . . .	
				katołcki urząd kościelny za msze św. w kaplicy do- mu starców . . . . .	180,—

Dział	Paragraf	Pozycja	D O C H O D Y		Suma wykonania budżetu w roku 1928/29		Preliminowano na rok 1929/30		
					zł	gr	zł	gr	
			<b>Zakład dla starców</b>						
	<b>1</b>	<b>Dochody z majątku zakładu</b>							
	<b>2</b>	<b>Zwrot świadczeń osób personelu</b>							
	<b>3</b>	<b>Opłaty i zwroty za utrzymanie pensjonarj.</b>							
		1 od instytucyj							
		2 od osób prywatnych							
		3 od miasta za swoich pensjonarjuszy							
		4 od innych związków komunalnych							
	<b>4</b>	<b>Wpływy za prace wykonane przez pensjon.</b>							
	<b>5</b>	<b>Ofiary i zasiłki od instytucyj i osób. pryw.</b>							
	<b>6</b>	<b>Subwencja od związków komunalnych</b>							
	<b>7</b>	<b>Subwencja państwowa</b>							
	<b>8</b>	<b>Różne dochody</b>							
	<b>9</b>	<b>Dopłaty związku komunalnego na utrzymanie zakładu</b>							

## Uzasadnienie

Preliminowano przez Magistrat na rok 1930/31		Preliminowano przez Radę Miejską	
zł	gr	zł	gr
50.501	00	50.501	00
1.000	00	1.000	00
1	00	1	00
33.395	00	33.395	00
4.872	00	4.872	00
1.308	00	1.308	00
26.800	00	26.800	00
415	00	415	00
1	00	1	00
1	00	1	00
1	00	1	00
1	00	1	00
1	00	1	00
16.100	00	16.100	00

**do § 1**

4 ctr. tucznika a 120,— = 500,— zł dochód z drobiu  
200,— zł dochód z ogrodu 300,— zł

**do § 3**

**poz. 1:** 28 pensjonariuszy a 14,50 zł od Ubezpiecz. Krajowej  
od 3 osób po 35,— zł mies.

**poz. 3.** 64 pensjon. po 35 zł mies. 1 osoba a 35 zł mies.

Dział	Paragraf	Pozycja	W Y D A T K I	Suma wykonania budżetu w roku 1928/29		Preliminowano na rok 1929/30	
				zł	gr	zł	gr
			<b>Kanalizacja</b>	128.664	41	166.346	00
			<b>Dział I.</b>	8.676	18	15.080	00
			<b>Nieruchomości i urządzenia wewnętrzne</b>				
	1	a	Konserwacja budynków	2.071	30	3.150	00
		b	Konserwacja maszyn i motorów	6.166	98	11.300	00
		c	Ubezpieczenia od ognia budynków i maszyn	437	90	630	00
			<b>Dział II.</b>	83.382	62	100.107	00
			<b>Urządzenie wewnętrzne</b>				
	2		<b>Wydatki rzeczowe</b>				
		a	Płaca robotników	61.660	32	62.662	00

## Uzasadnienie

Preliminowano przez Magistrat na rok 1930/31		Preliminowano przez Radę Miejską		
zł	gr	zł	gr	
164.940	00	164.940	00	
14.880	00	14.880	00	
2.950	00	14.880	00	do § 1
				poz. a. Przełożenie dachu kryty karpówką i dostawą nowych łań . . . . . 868,— zł Naprawa tynku, odnowienie posadzki betonowej i malowanie wszelkich części żelaznych farbą olejną . . . . . 1.180,— zł Budowa nowego osadnika na piasek . . . . . 757,— zł Przestawienie piecy . . . . . 145,— zł <u>2.950,— zł</u>
11.300	00	2.950	00	poz. b. Przebudowa sprężarki (kompresora) dostawa nowych tłoków, mankiet i armatury . . . . . 3.188,— zł Zakup 3 pasów skórzanych dla sprężarki motora jak i separatora razem 40 mtr. . . . . 890,— zł Wyremontowanie 3 motorów elektrycznych po 4,5 i 8 H. P. włącznie przewijanie motorów i cewek . . . . . 4.364,— zł Naprawa separatora i elewatora włącznie dostawy nowych łożysk i wałków . . . . . 1.810,— zł Zakup nowego przyrządu szczotkowego z kołami zębataimi i szczotkami zapasowymi . . . . . 1.048,— zł <u>11.300,— zł</u>
630	00	630	00	poz. c. Według polis Towarzystwa Ubezpieczeń
97.087	00	97.087	00	
61.347	00	61.347	00	do § 2
				poz. a. 3 przodowników kolumny do czyszczenia i płókania kanałów 3 x 46 = 138 godzin po 1.28 . . . . . 176,64 tygodniowo x 52 . . . . . 9.185,28 12 robotników kolumny do czyszczenia i płókania kanałów: 12 x 46 = 552 godzin po 1.20 zł = 662,40 zł tygodniowo x 52 . . . . . 34.444,80 4 robotników do czyszczenia osadników 4 x 46 = 184 godzin po 1.20 zł = 220,80 tygodniowo x 52 . . . . . 11.481,60 935 nadgodzin po 1.20 zł = . . . . . 1.122,00 składki ubezpieczeniowe = . . . . . 5.113,32 <u>61.347,00</u>

Dział	Paragraf	Pozycja	W Y D A T K I		Suma wykonania budżetu w roku 1928/29		Preliminowano na rok 1929/30	
			zł	gr	zł	gr		
	2	b	Konserwacja sieci, rurociągów i włączów	8.699	17	11.975	00	
		c	Urządzenie połączeń kanalizacyjnych na podstawie statutu dodatkowego z dn. 31/V. 1911	1.229	67	3.600	00	
		d	Zaprzęgi . . . . .	3.996	00	6.700	00	
		e	Utrzymanie wozów . . . . .	1.411	68	5.190	00	
		f	Zakup narzędzi . . . . .	—	—	2.600	00	
		g	Utrzymanie rowerów służbowych . . . . .	265	76	680	00	
		h	Odzież służbowa dla robotników . . . . .	638	02	600	00	
		i	Dodatek na utrzymanie ulic . . . . .	5.000	00	5.000	00	
		k	Czynsz rekognicyjny . . . . .	65	00	70	00	
		l	Na nieprzewidziane wydatki . . . . .	417	00	1.000	00	
			<b>DZIAŁ III.</b>					
	3		Koszta przeprowadzenia urzędzeń prywatn.	—	—	—	—	

## Uzasadnienie

Preliminowano przez Magistrat na rok 1930/31		Preliminowano przez Radę Miejską			
zł	gr	zł	gr		
11.460	00	11.460	00	<b>do § 2</b>	
				<b>poz. b.</b>	Zakup 40 kompletów włazów kanalizacyjnych po 150,00 zł . . . . . 6.000,— Zakup 30 różnych rusztów dla osadników po 70,00 zł . . . . . 2.100,— Zakup 40 rusztów osadnikowych po 70,00 zł . . . . . 2.800,— Zakup 280 stopni po 2,00 zł . . . . . 567,—
3.600	00	3.600	00	<b>poz. c.</b>	10 połączeń kanalizacyjnych po 360,00 zł . . . . . 3.600,—
6.700	00	6.700	00	<b>poz. d.</b>	Dziennie 1 zaprzęg po 20,— zł x 335 dni rocznie . . . . . 6.700,—
4.025	00	4.025	00	<b>poz. e.</b>	Wyremontowanie dwóch wozów aseptycznych konstrukcji żelaznej, dostawa nowych szczelnych skrzyń jak i hermetycznych zasuw . . . . . 2.745,— Naprawa 1 wozu konstrukcji żelaznej włącznie dźwigu do czyszczenia osadników . . . . . 1.280,— <u>4.025,—</u>
2.585	00	2.585	00	<b>poz. f.</b>	Zakup jednego kompletu narzędzi do czyszczenia kanałów . . . . . 1.500,— Zakup 4 linek stalowych 500 mtr; drutu stalowego i 22 mtr łańcucha . . . . . 985,— <u>2.585,—</u>
680	00	680	00	<b>poz. g.</b>	Zakup 1 nowego roweru . . . . . 350,— Naprawa 3 starych rowerów . . . . . 330,— <u>680,—</u>
620	00	620	00	<b>poz. h.</b>	2 pary butów kanałowych po 150,— zł . . . . . 300,— 4 ubran'a nieprzemakalne po 80,— zł . . . . . 320,— <u>620,—</u>
5.000	00	5.000	00	<b>poz. i.</b>	Za naprawę dróg chodników po instalacjach ulicznych
70	00	70	00	<b>poz. k.</b>	W myśl umowy z Dyrekcją Kolei Państwowych
1.000	00	1.000	00	<b>poz. l.</b>	Za ewentl. uszkodzeń włazów kanalizacyjnych przez wozy i samochody ciężarowe.

Dział	Paragraf	Pozycja	W Y D A T K I		Suma wykonania budżetu w roku 1928/29		Preliminowano na rok 1929/30	
			zł	gr	zł	gr		
			<b>Dział IV.</b>		27.596	36	30.722	00
			<b>Koszty ruchu</b>					
	<b>4</b>	<b>Wydatki rzeczowe</b>						
	a	Płaca maszynistów . . . . .	17.171	54	18.222	00		
	b	Prąd elektryczny dla maszyn . . . . .	2.640	55	4.200	00		
	c	Oleje, smary i węta . . . . .	418	41	600	00		
	d	Woda . . . . .	6.500	00	6.500	00		
	e	Opał . . . . .	91	56	900	00		
	f	Bakterjologiczne i chemiczne badanie wody wiślanej . . . . .	—	—	300	00		
			<b>DZIAŁ V.</b>		18.675	98	20.507	00
			<b>Koszta administracyjne</b>					
	<b>5</b>	<b>Wydatki osobowe</b>	17.074	64	18.857	00		
	a	Pobory urzędników . . . . .	17.074	64	18.857	00		
	b	Świadczenia socjalne . . . . .	—	—	—	—		
	<b>6</b>	<b>Wydatki rzeczowe</b>	1.601	34	1.650	00		
	a	Przybory biurowe i rysunkowe . . . . .	1.451	43	1.500	00		
	b	Składki do towarzystw . . . . .	150	00	150	00		



## Uzasadnienie

Preliminowano przez Magistrat na rok 1930/31		Preliminowano przez Radę Miejską		
zł	gr	zł	gr	
30.726	00	30.726	00	
18.222	00	18.222	00	<b>do § 4</b>
				<b>poz. a.</b> 3 maszynistów: 3 x 56 godzin po 1,28 zł = 215,04 tygodniowo x 52 . . . . . 11.182,08 5000 godzin nadliczbowych do pompowania wody i czyszczenia komórek po 1,20 . . . . . 6.000,— Składki ubezpieczeniowe . . . . . 1.039,92 <u>18.222,00</u>
4.200	00	4.200	00	<b>poz. b.</b> 21.000 kwt. po 0,20 zł.
600	00	600	00	<b>poz. c.</b> 150 ltr. różnych oleji . . . . . 450,— smary i wełna . . . . . 150,— <u>600,—</u>
6.500	00	6.500	00	<b>poz. d.</b> 32.500 kbm. wo dy po 0,20 zł . . . . . 6.500,—
904	00	904	00	<b>poz. e.</b> 5 piecy a 0,25 ctr. węgla dziennie 1,25 ctr. x 150 dni = 187,50 ctr. a 3 zł . . . . . 562,50 1 mtr. drzewa rąbanego . . . . . 26,50 90 ctr. koks'u po 3,50 zł . . . . . 315,— <u>904,—</u>
300		300		<b>poz. f.</b> Badanie wody 4 x po 75,— zł
22.247	00	22.247	00	
19.625	00	19.625	00	<b>Do dz. V. § 5</b>
17.761	72	17.761	00	<b>poz. a. i b.</b> patrz załącznik Nr. 1
1.864	00	1.864	00	
2.622	00	2.622	00	
1.500	00	1.500	00	<b>do § 6</b>
				<b>poz. a.</b> Papier conceptowy, ołówki, itp. . . . . 220,— zł „ rysunkowy, szkicowy, światłoczuły kalka papierowa i płócienna . . . . . 780,— zł druki, książki techniczne, czasopisma i ogłoszenia . . . . . 500,— zł <u>1.500,— zł</u>
150	00	150	00	<b>poz. b.</b> W myśl statutu Instytutu Wodociągowo Kanalizacyjnego w Warszawie.

Dział	Paragraf	Pozycja	W Y D A T K I	Suma wykonania budżetu w roku 1928/29		Preliminowano na rok 1929/30	
				zł	gr	zł	gr
	6	c	Karty i bilety tramwajowe	—	—	—	—
		d	Telefon	—	—	—	—
<b>Dział VI.</b>							
Spłata długów							
<b>DZIAŁ VII.</b>							
Czysty zysk				—	—	—	—

## Uzasadnienie

Preliminowano  
przez Magistrat  
na rok 1930/31Preliminowano  
przez Radę  
Miejską

Preliminowano przez Magistrat na rok 1930/31		Preliminowano przez Radę Miejską		
zł	gr	zł	gr	
492	00	492	00	poz. c. karty . . . . . 324,— zł
				bilety . . . . . 168,— zł
				<u>492,— zł</u>
480	00	480	00	poz. d. Opłata ryczałtowa

Dział	Paragraf	Pozycja	D O C H O D Y		Suma wykonania budżetu w roku 1928/29		Preliminowano na rok 1929/30	
					zł	gr	zł	gr
			<b>Kanalizacja</b>		137.320	66	166.346	00
			<b>DZIAŁ I.</b>		137.320	66	166.346	00
	<b>1</b>	<b>Wpływy z opłat na korzystanie z przedsięb.</b>						
		<b>a</b> Od właścicieli nieruchomości. 97% od 165.938,00 zł. podatku budynkowego = 160.960,00						
		<b>b</b> 9,7% od 117.000.00 zł na używanie kanałów wody deszczowej		11.349,00				
				172.309,00				
		Ubytek		9.760.00				
					137.320	66	166.346	00
			<b>DZIAŁ II. Różne</b>					
	<b>2</b>	<b>Różne wpływy</b>					3.800	00
		<b>a</b> za założenie połączeń kanalizacyjnych na wnioski właścicieli domów w myśl statutu dodatkowego z dnia 30. maja 1911 r.					3.600	00
		<b>b</b> za czyszczenie kanałów w myśl § 5 statutu miejskiego z dn. 3. maja 1916 r.					200	00
			<b>DZIAŁ III. Deficyt</b>					

Uzasadnienie

Preliminowano przez Magistrat na rok 1930/31		Preliminowano przez Radę Miejską	
zł	gr	zł	gr
164.940	00	164.940	00
162.549	00	162.549	00
162.549	00	162.549	00
2.391	00	2.391	00
2.191	00	2.191	00
200	00	200	00

Dział	Paragraf	Pozycja	W Y D A T K I		Suma wykonania budżetu w roku 1928/29		Preliminowano na rok 1929/30	
					zł	gr	zł	gr
			<b>Tabor Miejski</b>		93.324	73	102.400	00
			<b>DZIAŁ I.</b>					
	<b>1</b>	<b>Nieruchomości i urządzenie wewnętrzne</b>			1.363	95	401	00
		a utrzymanie budynk. i ogrzewanie			927	50	1	00
		b światło i woda			436	45	400	00
			<b>DZIAŁ II.</b>					
	<b>2</b>	<b>Urządzenie zewnętrzne</b>			54.556	52	60.001	00
		a płaca robotników			54.556	52	56.340	00
		b świadczenia socjalne			—	—	3.661	00
	<b>3</b>	<b>Inwentarz żywy</b>			30.408	61	35.596	20
		a zakup koni			2.762	40	2.000	00
		b pasza i ściółka			25.170	18	30.136	20
		c kucie i leczenie koni			2.576	03	3.460	00
	<b>4</b>	<b>Inwentarz martwy</b>			6.733	15	6.200	00
		a utrzymanie wozów i uprzęży			4.941	15	4.200	00
		b utrzymanie sprzętów i narzędzi			1.792	00	2.000	00
			<b>DZIAŁ III.</b>					
	<b>5</b>	<b>Koszty produkcji</b>						
			<b>DZIAŁ IV.</b>					
	<b>6</b>	<b>Koszta administracyjne</b>			162	50	201	80

## Uzasadnienie

Preliminowano przez Magistrat na rok 1930/31		Preliminowano przez Radę Miejską		
zł	gr	zł	gr	
98.300	00	98.300	00	
2.000	00	2.000	00	
1.600	00	1.600	00	
400	00	400	00	
59.000	00	59.000	00	<b>do § 2</b>
55.872	00	55.872	00	<b>poz. a.</b> 1 podwórzowy, 1 kowal, 1 kołodziej i 16 robotników
3.128	00	3.128	00	1 po 9,60 = 182,40 zł razy 300 dni roboczych . . . . . 54.720,—
				960 nadgodzin po 1.20 . . . . . 1.152,—
				<u>55.872,—</u>
31.847	00	31.847	00	<b>do § 3</b>
2.800	00	2.800	00	<b>poz. a.</b> 2 konie po 1.500 zł 32 koni dziennie po 10 ft. sru tu
25.587	00	25.587	00	= 1.168,— ctr. a 15 zł . . . . . = 17.520,— zł
				13 ft. szezki 1.752 ctr. a 2 zł . . . . . = 3.504,— zł
				12 ft. słomy 1.401,60 a 2 zł . . . . . = 2.803,20 zł
				koniczyny 180 ctr. a 7 zł . . . . . = 1.260,— zł
				siana 100 ctr. a 5 zł . . . . . = 500,— zł
				<u>25.587,— zł</u>
3.460	00	3.460	00	<b>poz. c.</b> kucie 16 par koni po 40,— zł kwartalnie razy 4 =
4.752	00	4.752	00	2.560 zł i leczenia 900,— zł
4.200	00	4.200	00	<b>Do § 4</b>
552	00	552	00	<b>poz. a.</b> Na utrzymanie 4-ch ciężkich wozów, taborowych do
				zwożenia żwiru, 3-ch powozów i 25 par uprzęży do
				wszystkich zaprzęgów.
701	00	701	00	<b>Do § 6</b>
				materiały biurowe, światło, opał, telefon itp.

Dział	Paragraf	Pozycja	D O C H O D Y		Suma wykonania budżetu w roku 1928/29		Preliminowano na rok 1929/30	
			zł	gr	zł	gr		
			Tabor Miejski		67.481	38	102.400	00
			<b>DZIAŁ I.</b>					
				Wpływy z opłat	67.481	38	102.400	00
	1	Za wywóz śmieci, śniegu, zwózka opału, żwiru itp.			67.481	38	102.400	00
			<b>DZIAŁ II. Różne.</b>					
	1	Wybrakowane konie						



Preliminowano przez Magistrat na rok 1930/31

Preliminowano przez Radę Miejską

## Uzasadnienie

zł	gr	zł	gr
98.300	00	98.300	00
97.600	00	97.600	00
97.600	00	97.600	00
700	00	700	00
700	00	700	00

**Do § 1**

14.000 zł od Dz. V. § 19 poz. f,  
 28.400 " " " § 21 poz. i,  
 38.400 " " " § 23 poz. d,  
 6.700 kanalizacja Dz. II. § 2 poz. d.  
97.600

**poz. 1.** 2 konie po 350,— zł = 700,— zł



Preliminowano przez Magistrat na rok 1930/31		Preliminowano przez Radę Miejską		Uzasadnienie
zł	gr	zł	gr	
60.149	00	60.149	00	
35.719	00	35.719	00	
13.880	00	13.880	00	<b>Do § 1</b>
13.121	00	13.121	00	<b>poz. a.</b> Zobacz nr. załącznik 1 budż. adm.
		759	00	dito
21.413	00	21.839	00	<b>Do § 2</b>
5.413	00	5.413	00	<b>poz. a.</b> 12 drwali przez 12 tygodni według taryfy 68 gr. na godzinę = 5.413, - zł
321	00	321	00	
1.127	00	1.127	00	
50	00	50	00	
68	00	68	00	
868	00	863	00	
750	00	750	00	<b>poz. g.</b> 150 tys. sadzonek 1 roczn. pinus silvestries a 5 zł = 750, - zł 7680 godz. pieszych po 43 gr. = 3.202,40 zł
3.203	00	3.203	00	
255	00	255	00	
80	00	80	00	
300	00	300	00	
200	00	200	00	
750	00	750	00	<b>poz. n.</b> Skł. do Pom. Izby Roin. 50 zł składka do Ubezpie. Kra. 296, - zł gminie Linarczyk za polowanie 50, - zł opłata soltysa i podatek do gminy Linarczyk 229, - zł utrzym. rower służbowego 50 zł i karta tramw.
200	00	200	00	
500	00	500	00	
5.664	00	5.664	00	<b>poz. r.</b> 1430 dni po 4 zł = 5.340 zł i 300 zł na łepienie królików. Czyszczenie za esionych nieużytków przeprowadzi się w myśl wskazówek Komisarza Obrony Lasów prywatnych.
800	00	800	00	<b>poz. s.</b> drzewa liściaste wysadzać się będzie wzdłuż dróg zagaj. nieużytków i na lotnych pagórkach.
1.290	00	1.290	00	

Dział	Paragraf	Pozycja	W Y D A T K I		Suma wykonania budżetu w roku 1928/29		Preliminowano na rok 1929/30	
			zł	gr	zł	gr		
	<b>3</b>	<b>Ogrodnictwo Miejskie</b>			5.926	67	6.275	00
		a Ogrodzenie, ustawienie szopy i przeprowadzenie przewodów wodociągowych	2.912	50			3.000	00
		b Utrzymanie szklarni i inspektów	1.514	45			1.500	00
		c Zakup nawozów	500	00			750	00
		d Zakup nasion i drzew owocowych	491	97			500	00
		e Opał dla oranżerii	507	75			500	00
		f Zakup szpagatu, papieru do pakowania, drutu itp.	—	—			—	—
		g Składka ubez. od ognia	—	—			25	00
	<b>4</b>	<b>Czysty zysk</b>	2.000	00			11.525	00

Preliminowano przez Magistrat na rok 1930/31		Preliminowano przez Radę Miejską		Uzasadnienie
zł	gr	zł	gr	
6.260	00	6.260	00	<b>Do § 3</b>
2.200	00	2.200	00	<b>poz. a.</b> 600 m. siatki drucianej a 1,25 = 750 zł 300 rur wodociągowych a 2,75 zł = 825 zł 2 hydranty a 50,— zł = 100 zł wmurowanie 2 basenów do wody po 150 zł = 300,— zł i ustawienie 1 szopy 325 zł razem 2.200 zł
1 500	00	1.500	00	<b>poz. b.</b> Według wydatku z lat poprzednich. Pozycja powyższa podwyższa się o 250,— zł dlatego, że teren ogrodu powiększono o 11 morg.
1.000	00	1.000	00	
750	00	750	00	<b>poz. d.</b> Pozycję podwyższono na zakupienie 50 drzewek owocowych na miejsce zmarłych po 7,50 zł = 375,— zł
500	00	500	00	
250	00	250	00	<b>poz. f.</b> Szpagat, drut, papier i torebki dla wieńców. bukietów i opakowanie innych produktów sprzedawanych w ogrodn. miejskim.
60	00	60	00	
18.170	00	18.170	00	

Dział	Paragraf	Pozycja	D O C H O D Y		Suma wykonania budżetu w roku 1928/29		Preliminowano na rok 1929/30	
			zł	gr	zł	gr		
		<b>Lasy i Ogrodnictwo</b>	47.929	77	62.113	40		
	<b>1</b>	<b>Lasy Miejskie</b>	40.455	36	46.417	40		
		a Dochód ze sprzedaży drzewa	39.973	89	48.000	00		
		b Ze sprzedaży kartek na zbieranie drzewa i grzybów	114	70	100	00		
		c Sprzedaż zwierzyny	100	40	200	00		
		d Dzierżawa i kwoty uznania	234	37	157	00		
		e Szefostwo bud. 8 O. K. za strzelnicę w lesie miejskim	—	—	800	00		
		f Adloff i tow. za teren pod willę	—	—	60	40		
		g Dzierżawa za prawo rybołówstwa w miejskiej części Wisły	—	—	—	—		
		h Dzierżawa za prawo przewozu przez Wisłę	—	—	—	—		
		i Dzierżawa za lesniczówkę N. Dwór	—	—	300	00		
	<b>2</b>	<b>Ogrodnictwo Miejskie</b>	7.474	68	12.696	00		
		a Ze sprzedaży produkcji Ogrodn.	4.127	68	9.000	00		
		b Za prace ogrodn. na obcy rach.	3.346	73	3.696	00		

Preliminowano przez Magistrat na rok 1930/31		Preliminowano przez Radę Miejską		Uzasadnienie
zł	gr	zł	gr	
60.149	00	60.149	00	
48.364	00	48.364	00	<b>Do § 1</b>
44.947	00	44.947	00	<b>poz. a.</b> 5 ha. czystego zrębu po 7 tys. za 1 ha. — 35.000,00 zł i dochód z trzebieży 8.600 zł (za 1 ha. 200 m. sześc.) bud. a 65.00 zł i 300 kw. opału po 20,00 zł.
100	00	100	00	
200	00	200	00	
157	00	157	00	<b>poz. d.</b> 14 mg. ziemi leśnej 120,— zł Tow. Zachęty Hodowli koni za plac wyścigowy i przeszkody w lesie 10.—. Ewangl. Tow kobiet dzierżawa dziedziczna 1,— zł p. Hoheislowa.
800	00	800	00	<b>poz. e.</b> Według umowy
60	00	60	00	
800	00	800	00	
1.000	00	1.000	00	
300	00	300	00	
11.785	00	11.785	00	
8.600	00	8.600	00	
3.185	00	3.185	00	

Dział	Paragraf	Pozycja	W Y D A T K I		Suma wykonania budżetu w roku 1928/29		Preliminowano na rok 1929/30	
			zł	gr	zł	gr		
			Mająt. Kuntersztyn i Strzemięcín		194.401	12	206.600	00
			<b>DZIAŁ I.</b>					
			Nieruch. i urządz. wewnętrzzn.		4.347	51	9.800	00
1			<b>Budynki i grunta</b>					
		a	Utrzymanie i remont zabudowań		4.347	51	5.000	00
		b	Inwentarz żywy i martwy, uzupełn.		—	—	4.800	00
		c	Czynsz dzierżawy		—	—	—	—
			<b>DZIAŁ II.</b>					
			Urządzenie zewnętrzne					
			<b>DZIAŁ III.</b>					
			Koszty produkcji					
2			<b>Wydatki rzeczowe</b>		123.466	89	138.792	00
		a	Robocizna i opłaty ubezpiecz.		50.281	86	52.800	00
		b	Nasiona i nawczy		19.253	86	15.000	00
		c	Żywy inwentarz pociąg. utrzym.		32.410	68	39.552	00
		d	Obora		15.367	52	27.440	00



Preliminowano przez Magistrat na rok 1930/31

Preliminowano przez Radę Miejską

## Uzasadnienie

zł	gr	zł	gr
231.826	00	231.826	00
20.254	00	20.254	00
10.000	00	10.000	00
4.000	00	4.000	00
6.254	00	6.254	00
151.311	00	151.311	00
60.000	00	60.000	00
18.000	00	18.000	00
40.312	00	40.312	00
28.246	00	28.246	00

**Do § 2**

<b>poz. a.</b>	100 morg użytk. roln. po 5 robotników na 100 mg. 50 robotników po 4 zł dziennie 200 zł. 300 dni robotnych = 60.000 zł	
<b>poz. b.</b>	Nasiona według planu 10.000 zł Nawozy " " 8.000 zł	18.000 zł
<b>poz. c.</b>	40 koni i 8 źrebiąt po 10 ft. śrutu = 1752 ctr. a 15 zł . . . . . " 15 " siewki = 2628 ctr. a 2 zł . . . . . ściółka 2628 ctr. a 2 zł . . . . . koniczynę 360 ctr. a 7 zł . . . . . siana 200 ctr. a 5 zł . . . . .	26.280,— 5.256,— 5.256,— 2.520,— 1.000,— <hr/> 40.312,—
<b>poz. d.</b>	4000 ctr. burak. past. po 2 zł . . . . . 258 " ospy " 12 " . . . . . 100 " kochu " 28 " . . . . . 1050 " koniczyny " 7 " . . . . . 2665 " ściółki " 2 " . . . . . 800 siewki " 2 " . . . . .	8.000,— 3.096,— 2.800,— 7.420,— 5.330,— <hr/> 28.246,—

Dział	Paragraf	Pozycja	W Y D A T K I	Suma wykonania budżetu w roku 1928/29		Preliminowano na rok 1929/30	
				zł	gr	zł	gr
	2	e	Materiały	6.153	01	4.000	00
<b>DZIAŁ IV.</b>							
Koszty administracyjne							
	3		<b>Wydatki osobowe</b>	10.161	92	10.900	00
		a	Pobory urzędników	10.161	92	10.000	00
		b	Świadczenia socjalne	—	—	900	00
		c	Deputat w naturze	—	—	—	—
	4		<b>Wydatki rzeczowe</b>	5.226	80	11.608	00
		a	Opłaty i składki	5.226	80	11.608	00
		b	Podatki	—	—	—	—
<b>DZIAŁ V.</b>							
	5		Czysty zysk	49.198	00	35.500	00

## Uzasadnienie

Preliminowano przez Magistrat na rok 1930/31		Preliminowano przez Radę Miejską		
zł	gr	zł	gr	
4.753	00	4.753	00	<b>Do § 2</b> <b>poz. e.</b> Opal, smary, żelazo, części do maszyn, światło, mat. biurowe, naprawa wozóz itp. i weterynarz.
12.253	00	12.253	00	<b>Do § 3</b> <b>poz. a. i b.</b> Patrz załącznik Nr. 1.
7.994	00	7.994	00	
759	00	759	00	
3.500	00	3.500	00	
12.003	00	12.008	00	<b>Do § 4</b>
11.608	00	11.608	00	<b>poz. a.</b> Składki do Spółk odwodn. . . . . = 5.000,— zł " na rzecz ubezpiecz. Krajowej . . . . . 550,— zł " " " Pom. Izby Rolniczej . . . . . 750,— zł " do Pom. Tow. hod. bydła . . . . . 300,— zł " ubezpiecz. od ognia i gradobicia . . . . . 2.150,— zł Oplata za telefon . . . . . 500,— zł " " wodę i światło . . . . . 1.500,— zł Weterynarz i apteka . . . . . 850,— zł <u>11.608,— zł</u>
400	00	400	00	<b>poz. b.</b> Podatek za fo'w. Franciszkowo
36.000	00	36.000	00	
36.000	00	36.000	00	

Dział	Paragraf	Pozycja	D O C H O D Y		Suma wykonania budżetu w roku 1928/29		Preliminowano na rok 1929/30	
					zł	gr	zł	gr
		Majątek Kuntersztyn i Strzemięcin			125.352	51	206.600	00
		<b>DZIAŁ I.</b>						
		Ze sprzedaży ziemiopłodów i inwent.			125.353	51	206.248	00
	1	Ziemiopłody rolnicze			80.865	51	151.350	00
	2	Inwentarz pociągowy			12.883	76	14.700	00
	3	Obora			31.604	24	40.218	00
		<b>DZIAŁ II. Różne.</b>					352	
	4	Sprzedaż wybrakowanego inwentarza nieruchomego, łomu, żelaza			—	—	352	00

Preliminowano przez Magistrat na rok 1930/31		Preliminowano przez Radę Miejską	
zł	gr	zł	gr

## Uzasadnienie

231.826	00	231.826	00
229.931	00	229.931	00
174.765	00	174.765	00
15.400	00	15.400	00
39.766	00	39.766	00
1.895	00	1.895	00
1.895	00	1.895	00

**Do działu I. § 1.**

47 mórg pszenicy po 10 ctr. = 470 ctr. po 18,50 zł =	8.695,—
344 mórg żyta po 10 ctr. = 3440 po 13 zł	44.720,—
60 „ jęczmienia po 10 ctr. = 600 ctr. po 13 zł =	7.800,—
128 1/2 mórg owca po 12 ctr. = 1542 ctr. po 15 zł =	20.048,—
61 mórg mieszanki po 12 ctr. = 732 zł po 12 zł	8784,—
20 mórg mieszanki zielon. po 6 ctr. = 120 ctr. po 12,— zł	1.440,—
90 mórg koniczyny po 20 ctr. = 1800 ctr. po 7 zł	12.600,—
30 mórg siana (łak) po 10 ctr. = 500 ctr. po 5 zł	2.500,—
40 ctr. buraków po 100 ctr. = 4000 ctr. po 2 zł =	8.000,—
15 ctr. buraków po 120 ctr. = 1800 ctr. po 3,50 zł =	6.300,—
99 mórg kartofli po 80 ctr. = 7920 ctr. po 4 zł =	31.680,—
40 mórg kartofli na deputaty razem mórg 994 1/2	
	174.765,—

**do § 2**

Sprzedaż 4 koni po 250,— zł	=	1.000,—
za 12 zaprzęgów a 20,— zł przez 365 dni	=	14.400,—
		15.400,—

**do § 3**

Za mleko od 40 krów po 8 ltr. dziennie 390 ltr. 365 dni = 116.800 ltr. a 32 gr.	=	37.376,—
Sprzedaż 20 cieląt po 25 zł =	=	500,—
„ 5 krów po 300,— =	=	1.500,—
		39.766,—

Dział	Paragraf	Pozycja	W Y D A T K I		Suma wykonania budżetu w roku 1928/29		Preliminowano na rok 1929/30	
			zł	gr	zł	gr		
			<b>Rzeźnia Miejska</b>		259.727	41	394.436	00
			<b>DZIAŁ I.</b>		26.319	78	36.793	60
	<b>1</b>	<b>Nieruchomości i urządzenie wewnętrzne</b>						
		<b>a</b> Utrzymanie budynków	10.150	00			15.000	00
		<b>b</b> Utrzymanie bruku i ogrodzeń					3.000	00
		<b>c</b> Składki asekuracyjne	613	45			572	60
		<b>d</b> Utrzymanie bocznicy	3.454	72			3.161	00
	<b>2</b>	<b>Urządzenie wewnętrzne</b>	12.101	61			15.060	00
	<b>3</b>	<b>Odpis na fundusz renowacyjny</b>						
		<b>DZIAŁ II.</b>						
		Urządzenie zewnętrzne						

## Uzasadnienie

Preliminowano przez Magistrat na rok 1930/31		Preliminowano przez Radę Miejską		
zł	gr	zł	gr	
444.379	00	444.379	00	
78.156	50	78.156	50	
11.650	00	11.650	00	<p><b>Do § 1</b></p> <p><b>poz. a.</b> Utrzymanie w dobrym stanie wszelkich zabudowań 3.000,— zł.            Opłaty za czyszczenie kominów . . . . . 70.00,— „            Zwrot kosztów w firmie eksportowej za pobudowanie            chłodni od każdej ubitej świni na eksport po 0,30 zł 8.580,— „  <u>11.650,— „</u></p> <p><b>poz. b.</b> Zakup kamienia kostkowego i naprawa bruku . . . . . 528,40 „            Asekuracja od ognia . . . . . 44,20 „            „ od kradzieży z włamaniem . . . . . <u>572,60 „</u></p> <p><b>poz. d.</b> Według obliczeń Dyrekcji P. K. P.</p>
572	50	572	50	
3.161	00	3.161	00	
33.000	00	38.000	00	<p><b>Do § 2</b> Utrzymanie i uzupełnienie maszyn, naprawa rur pa-            rowych oraz utrzymanie w dobrym stanie kotłów            i przewodów . . . . . 7.000,— zł            Utrzymanie urządzeń chłodni, maszyn i przewodów            chłodniczych . . . . . 3.000,— „            Utrzymanie urządzeń do uboju oraz zakup i odno-            wienie narzędzi rzeźniczych i wag . . . . . 3.000,— „            Opłata za dozór kotłów parowych i rewizje maszyn            chłodniczych . . . . . 1.000,— „            Zakup nowego chłodnika amonjakowego . . . . . <u>24.000,— „</u>  <u>38.000,— zł</u></p>
19.773	00	19.773	00	<p><b>Do § 3</b> Na odnowienie budynków 2% od początkowej war-            tości czyli od 479.893,— zł . . . . . 9.998,— zł            Za odnowienie maszyn i urządzeń także 2% od po-            czątkowej wartości czy i od 433.757,— . . . . . <u>9.775,— zł</u>  <u>19.773,— zł</u></p>

Dział	Paragraf	Pozycja	W Y D A T K I		Suma wykonania budżetu w roku 1928/29		Preliminowano na rok 1929/30	
					zł	gr	zł	gr
	<b>3</b>		<b>DZIAŁ III.</b>		109.630 40		126.303 30	
			<b>Koszty ruchu</b>					
	<b>4</b>	<b>Wydatki rzeczowe</b>						
	a	Robocizna (płace robotnikom)			59.135 39		68.780 00	
	b	Opłaty socjalne			10.120 76		12.153 30	
	c	Opał do maszyn i pieców			21.860 34		26.000 00	
	d	Smary, sól i woda			5.788 85		5.000 00	
	e	Oświetlenie			6.240 54		6.400 00	
	f	Woda i opłaty kanalizacji			924 65		1.220 00	
	g	Chemicalka			901 25		1.200 00	
	h	Czyszczenie biur i pranie ręczn.			1.059 22		1.300 00	
	i	Rozchód za próby mięsne i analizy			442 00		250 00	
	j	Różne wydatki jednorazowe			3.157 40		4.000 00	



Preliminowano przez Magistrat na rok 1930/31		Preliminowano przez Radę Miejską	
zł	gr	zł	gr

## Uzasadnienie

zł	gr	zł	gr	
133.286	00	133.286	00	
<b>Do § 4</b>				
67.884	80	67.884	80	<b>poz. a.</b> Płaca 2 rzemieślników, 2 palaczom, stróżowi, porje- rowi i 15 robotnikom według załącz. wyszczególnienia 59.904,— zł Nadgodziny za ruch w chłodni ujęto według do- świadczeń z lat ubiegłych . . . . . 3.000,— „ Na pokrycie podwyżki uchwalonej przez Magistrat w dniu 6. XI. 29 r. . . . . 4.980,80 „ <u>67.884,80 zł</u>
12.672	20	12.672	00	<b>poz. b.</b> Składki do Kasy Chorych za 35 pracowników . . . . . 9.130,00 zł Składki na Fundusz Bezrobocia . . . . . 1.205,— „ „ inwalidowe za 21 robotników . . . . . 937,20 „ Ubezpieczenie od nieszczęśliwych wypadków 35 pra- cowników w 20 stopie . . . . . 1.400,— „ <u>12.672,20 zł</u>
27.200	00	27.200	00	<b>poz. c.</b> Za 450 tonn węgla a 58,— zł . . . . . 26.100,— „ Za 50 m <sup>3</sup> drzewa a 22,— zł . . . . . 1.100,— „ <u>27.200,— zł</u>
5.520	00	5.520	00	<b>poz. d.</b> Za 800 kg oleju po 1,50 zł . . . . . 1.200,— zł „ 230 ctr. soli kuchennej a 17,— zł . . . . . 3.910,— „ „ 10 ctr. sody a 11,— zł . . . . . 110,— „ <u>5.220,— zł</u>
8.400	00	8.400	00	<b>poz. e.</b> Za 12000 kwg prądu a 0,55 zł . . . . . 6.600,— „ „ 1100 „ „ a 0,33 zł . . . . . 363,— „ „ 4250 m <sup>3</sup> gazu a 0,30 zł . . . . . 1.275,— „ Dzierżawa 5 liczników i 2 gazomierzy . . . . . 162,— „ <u>8.400,— „</u>
1.235	00	1.235	00	<b>poz. f.</b> Za 3300 m <sup>3</sup> wody a 0,25 zł . . . . . 825,— zł Dzierżawa 2 wodomierzy . . . . . 30,— zł Kanalizacja według karty podatkowej . . . . . 380,— zł <u>1.235,— zł</u>
3.744	00	3.744	00	<b>poz. g.</b> 9 butli amonjaku a 56,— zł . . . . . 504,— zł Preparaty chemiczne dla trychinoskopji oraz środki opatrunkowe . . . . . 740,— zł Zakup trychinoskopa . . . . . 2.500,— zł <u>3.744,— zł</u>
1.300	00	1.300	00	<b>poz. h.</b> Środki do czyszczenia biur i prania ręczników . . . . . 520,— zł Wynagrodzenia . . . . . 780,— zł <u>1.300,— zł</u>
630	00	630	00	Ujęto według dochodu.
5.000	00	5.000	00	<b>poz. j.</b> Wydatki nieprzewidziane (ewentl. rewizja ksiąg wag, dźwigów, wyznaczenie nagrody, za wykrycie złodzieji i t. p.)

Dział	Paragraf	Pozycja	W Y D A T K I		Suma wykonania budżetu w roku 1928/29		Preliminowano na rok 1929/30	
					zł	gr	zł	gr
			<b>DZIAŁ IV.</b>		69.520	13	87.752	00
			Koszty administracji					
	5	<b>Wydatki osobowe</b>						
		a Pensje urzędników . . . . .			61.139	67	72.334	00
		b Świadczenia socjalne . . . . .			3.934	80	4.432	00
		c Na ewentl. wyrównanie dodatku mieszkaniowego i przyrost rodziny . . . . .			—	—	—	—
		d Pensja II. asystenta lek. wet. . . . .			—	—	—	—
		e Pensja 2 praktykantów lek. wet. . . . .			1.453	84	6.750	00
	6	<b>Wydatki rzeczowe</b>						
		a Koszta propagandy . . . . .			—	—	—	—
		b Doksztalcanie personelu . . . . .			—	—	—	—
		c Djety i koszta podróży . . . . .			204	13	300	00
		d Przybory biurowe i portorja . . . . .			475	79	500	00
		e Koszta księgarni i druki . . . . .			1.528	85	2.500	00
		f Urządzenie telefoniczne . . . . .			666	38	800	00
		g Prenumerata pism . . . . .			116	67	136	00
			<b>DZIAŁ V.</b>		54.257	10	143.587	10
	7	<b>Czysty zysk do Głównej Kasy Miejskiej</b>			54.257	10	143.587	10

# Uzasadnienie

Preliminowano przez Magistrat na rok 1930/31		Preliminowano przez Radę Miejską		
zł	gr	zł	gr	
89.016	50	89.016	50	
62.907	60	62.907	60	<b>Do § 5</b>
6.605	30	6.605	30	poz. b. Patrz załącznik Nr. 1.
				a) Kasa Chorych . . . . . 2.830.84 zł
				b) Ubezpieczenie . . . . . 3.774.46 zł
				<u>6.605.30 zł</u>
3.276	10	3.276	10	poz. c. W myśl reskryptu Pana Wojewody z dnia 27. III. 1930 r.
2.000	00	6.000	00	poz. d. Miesięcznie 500,— zł x 12 . . . . . = 6.000,— zł
3.277	50	3.277	50	poz. e. Miesięcznie razem 546.26 zł x 4 mies. . . . . 3.277.50 zł
				<b>Do § 6</b>
2.000	00	2.000	00	poz. a, b, c. Ujęto na podstawie doświadczeń z lat ubiegłych.
1.000	00	1.000	00	
500	00	500	00	
500	00	500	00	poz. d, e, f, g. Ujęto na podstawie doświadczeń z lat ubiegłych.
2.000	00	2.000	00	
800	00	800	00	
150	00	150	00	
143.920	00	143.920	00	
143.920	00	143.920	00	<b>Do § 7</b>
				Tytułem odsetek i amortyzacji . . . . . 41.420.47 zł
				Tytułem kosztów administracyjnych . . . . . 102.490.53 zł
				<u>143.920,— zł</u>

Dział	Paragraf	Pozycja	D O C H O D Y		Suma wykonania budżetu w roku 1928/29		Preliminowano na rok 1929/30	
			zł	gr	zł	gr		
			<b>Rzeźnia Miejska</b>		354.032	02	394.436	00
			<b>DZIAŁ I.</b>		257.456	63	371.100	00
	<b>1</b>	<b>Wpływy z opłat za korzystanie przedsiębiorstwa</b>						
		a Oplata za ubój zwierząt rzeźnych	163.596	50	155.600	00		
		b Opłaty za badanie zwierząt rzeźnych i mięsa	35.767	50	35.200	00		
		c Opłaty za badanie mięsa z uboju po za miastem	2.364	10	3.000	00		
		d Opłaty za ważenie w halach uboju	3.852	30	2.000	00		
		e Opłaty za używanie stajni	2.482	50	2.000	00		
		f Opłaty za używanie taniej jatki i gotow. mięsa	2.165	60	2.400	00		
		g Opłaty za używanie poszczególnych haków w chłodni i otwieranie chłodni w nieprzepisowym czasie	1.386	00	800	00		
		h Opłaty za używanie wagi w chłodni	—	—	500	00		
		i Opłaty za ubój poza godzinami urzędowania i postój koni	—	—	100	00		
	<b>2</b>	<b>Ubój na eksport</b>						
		a Oplata za ubój i badanie świń na eksport	45.842	13	166.500	00		
		b Oplata za ubój i badanie koni na eksport	—	—	3.000	00		

## Uzasadnienie

Preliminowano przez Magistrat na rok 1930/31		Preliminowano przez Radę Miejską	
zł	gr	zł	gr
444.379	00	444.379	00
406.760	00	406.760	00
175.000	00	175.000	00
39.700	00	39.700	00
2.600	00	2.600	00
2.800	00	2.800	00
2.800	00	2.800	00
2.700	00	2.700	00
850	00	850	00
950	00	950	00
200	00	200	00
173.160	00	173.160	00
6.000	00	6.000	00

## Do § 1

<b>poz. a.</b>	Bydłał rogatych 4600 szt. po 7.50 zł . . . . .	36.000.— zł
	Koni 150 sztuk po 4.— zł . . . . .	600.— zł
	Cieląt i owiec 15000 szt. a 2 zł . . . . .	30.000.— zł
	Żarłaków 2100 szt. po 4.— zł . . . . .	8.400.— zł
	Świń 25000 sztuk po 1.— zł . . . . .	100.000.— zł
		<u>175.000.— zł</u>
<b>poz. b.</b>	Bydłał rogatych 4800 szt. po 1,— zł . . . . .	4.800,— zł
	Koni 150 sztuk po 2,— zł . . . . .	300,— zł
	Cieląt i owiec 15000 szt. a 0,50 zł . . . . .	7.500,— zł
	Żarłaków 2100 szt. po 1,— zł . . . . .	2.100,— zł
	Świń 25000 sztuk po 1,— zł . . . . .	25.000,— zł
		<u>39.700,— zł</u>

**poz. c, d, e, f, g, h, i.** Ujęte na podstawie dośw. z lat ubiegł.

## Do § 2

<b>poz. a.</b>	Tygodniowo 1000 szt, x 52 = 52000 sztuk po 3,33 zł	173.160,— zł
<b>poz. b.</b>	Rocznie ca. 1000 sztuk po 6,— zł . . . . .	6.000,— zł

Dział	Paragraf	Pozycja	D O C H O D Y		Suma wykonania budżetu w roku 1928/29		Preliminowano na rok 1929/30	
					zł	gr	zł	gr
			<b>DZIAŁ II.</b>		14.659 04		23.336 00	
	<b>3</b>	<b>Różne wpływy</b>						
		a Dzierżawa za restaurację . . . . .			2.400 00		2.400 00	
		b Dzierżawa za kuchnie do wyrobu kielbas i wydawalnie wćjskową . . . . .			1.100 00		1.800 00	
		c Dzierżawa za szklarnię . . . . .			— —		1.000 00	
		d Dzierżawa za chłodnie i opłaty za chłodzenie szynek . . . . .			6.611 50		8.021 00	
		e Dzierżawa za ubikacje do solenia skór . . . . .			150 00		200 00	
		f Dzierżawa za ubikacje starej końskiej rzeźni . . . . .			200 40		200 00	
		g Dzierżawa od firmy „Sair“ za biuro . . . . .			600 00		800 00	
		h Dzierżawa od Państw. Urzędu Policyj. za biuro . . . . .			307 52		307 50	
		i Dzierżawa od Cechu Rzeźnickiego za biuro . . . . .			307 52		307 50	
		j Z prób mięsnych . . . . .			346 80		300 00	
		k Opłaty za używanie bocznic . . . . .			1.152 00		2.000 00	
		l Różne dochody jak z opału, starego żelaza itp. . . . .			1.483 30		6.000 00	

## Uzasadnienie

Preliminowano przez Magistrat na rok 1930/31		Preliminowano przez Radę Miejską		
zł	gr	zł	gr	
37.619	00	37.619	00	
				<b>Do § 3</b>
2.400	00	2.400	00	<b>poz. a.</b> Miesięcznie 200,— zł x 12 . . . . . 2.400,— zł
1.800	00	1.800	00	<b>poz. b.</b> Miesięcznie 150,— zł x 12 . . . . . 1.800,— zł
1.500	00	1.500	00	<b>poz. c.</b> Miesięcznie 125,— zł x 12 . . . . . 1.500,— zł
20.021	00	20.021	00	<b>poz. d.</b> Dzierżawa za poszczególne klatki w chłodni . . . . . 8.021,— zł Za chłodzenie szynek miesięcznie ca. 6000 szt. x 8 48000 szt. po 0,25 zł . . . . . <u>12.000,— zł</u> 20.021,— zł
200	00	200	00	<b>poz. e.</b> Miesięcznie 16,70 zł x 12 . . . . . 200,40 zł
200	00	200	00	<b>poz. f.</b> Miesięcznie 16,70 zł x 12 . . . . . 200,40 zł
1.200	00	1.200	00	<b>poz. g.</b> Miesięcznie 100,— zł x 12 . . . . . 1.200,— zł
308	00	308	00	<b>poz. h.</b> Kwartalnie 77,— zł x 4 . . . . . 308,— zł
360	00	360	00	<b>poz. i.</b> Kwartalnie 90,— zł x 4 . . . . . 360,— zł
630	00	630	00	
3.000	00	3.000	00	<b>poz. k. i l.</b> Ujęto na podstawie doświadczeń z lat ubiegłych
6.000	00	6.000	00	

Dział	Paragraf	Pozycja	W Y D A T K I		Suma wykonania budżetu w roku 1928/29		Preliminowano na rok 1929/30	
					zł	gr	zł	gr
			<b>Gazownia Miejska</b>		929.519	02	1.026.485	00
			<b>DZIAŁ I.</b>		49.330	75	23.900	00
			Nieruchomości i urządzenie wewnętrzne					
	1	Utrzymanie budynków i gruntu			3.000	00	3.000	00
	2	Ubezpieczenie od ognia			1.850	97	1.900	00
	3	Urządzenie wewnętrzne			44.479	78	19.000	00
			<b>DZIAŁ II.</b>		61.495	90	64.693	28
			Urządzenie zewnętrzne					
	4	Wydutki osobowe						
		Pobory mistrza			2.332	58	2.193	28
	5	Wydutki rzeczowe						
		a    Robocizna						
		b    Składki socjalne			21.581	61	25.000	00
	6							
		a    Reparacja i rozszerzenie sieci						
		b    Zakup i reparacja gazomierzy i automatów			37.581	71	37.500	00



Preliminowano przez Magistrat na rok 1930/31

Preliminowano przez Radę Miejską

# Uzasadnienie

zł	gr	zł	gr
1.199.238	00	1.199.238	00
51.900	00	51.900	00
5.000	00	5.000	00
1.900	00	1.900	00
45.000	00	45.000	00
94.895	00	94.895	00
2.350	00	2.350	00
20.260	00	20.260	00
2.035	00	2.035	00
58.250	00	58.250	00

Do § 2 Polisa nr. 211 149

Do § 3

1) remont urządzenia do stężonej wody am.	15.000,-
2) wóz do wyładowania koksu	10.000,-
3) Remont Benzolowni Aparatowni i utrzymanie pieców komorowych	20.000,-
	<u>45.000,-</u>

Do § 4 Pobory według umowy 1/a poborów mistrza Sadowskiego 4700 zł rocznie

Do § 5

poz. a.	10 robotników po 45 tyg. = 30 tyg. =	13.500,-
	2 rzemieślników 65 tyg. 52 tyg.	6.760,-
		<u>20.260,-</u>

Do § 6

poz. b.	350 nowych gazomierzy dla nowych konsumentów po 95,- zł	33.250,- zł
	Reperacja 500 starych gazomierzy po 50,- zł	25.000,- zł
		<u>58.250,- zł</u>

Dział	Paragraf	Pozycja	W Y D A T K I		Suma wykonania budżetu w roku 1928/29		Preliminowano na rok 1929/30	
					zł	gr	zł	gr
			<b>DZIAŁ III.</b>		78.776	34	101.393	28
			Koszta przeprowadzenia urzędzeń prywatnych					
	7		<b>Wydatki osobowe</b>					
			Pobory mistrza		2.332	58	2.193	28
	8		<b>Wydatki rzeczowe</b>					
		a	Płace instalatorów		21.612	77	21.000	00
		b	Składki socjalne		—	—	3.200	00
	9		<b>Na zakup towarów instalacyjnych</b>		54.830	99	75.000	00
			<b>DZIAŁ IV.</b>		455.851	49	462.881	66
			Koszty produkcji					
	10		<b>Wydatki osobowe</b>					
		a	Pobory urzędników		9.467	45	8.981	66
		b	Składki socjalne		—	—	1.800	00
	11		<b>Wydatki rzeczowe</b>					
		a	Płace robotników do wyrobu gazu		88.500	04	92.000	00
		b	Płace 5 inkasentów i woznego		18.500	00	18.000	00
		c	Składki ubezpieczeniowe dla robotników		13.766	54	11.600	00
	12							
		a	Węgiel do wyrobu gazu		249.450	65	265.500	00



Dział	Paragraf	Pozycja	W Y D A T K I		Suma wykonania budżetu w roku 1928/29		Preliminowano na rok 1929/30	
			zł	gr	zł	gr		
		b	Inne potrzebne materiały i wydatki	76.166	81	65.000	00	
			<b>DZIAŁ V.</b>	90.937	23	89.668	66	
			Koszta administracyjne					
13			<b>Wydatki osobowe</b>					
	a		Pobory urzędników	57.511	78	59.134	02	
	b		Świadczenia socjalne	9.170	00	8.700	00	
14			<b>Wydatki rzeczowe</b>					
	a		Podróże służbowe	767	69	2.400	00	
	b		Renumeracje i zapomogi	—	—	500	00	
	c		Druki, papier, portorja i telefon	4.755	77	4.100	00	
	d		Składka do Związku Gospodarczego	1.327	00	1.240	00	
	e		Na propagandę gazu	—	—	—	—	
	f		Własne zużycie gazu	2.600	00	2.600	00	
	g		Różne	—	—	6.194	00	
	h		Podatki i świadectwa przemysłowe	14.804	99	4.800	00	
			<b>DZIAŁ VI.</b>					
15			Czysty zysk	193.127	31	283.948	12	

Preliminowano przez Magistrat na rok 1930/31		Preliminowano przez Radę Miejską		Uzasadnienie	
zł	gr	zł	gr		
95.200	00	95.200	00	<b>poz. b.</b>	Podpał piecy kom. 995 ton po 50,— zł . . . . . 49.750,— zł " kotłów par. 800 " " 47,50 . . . . . 38.000,— zł własne zużycie gazu 30000 m <sup>3</sup> po 20 gr. . . . . 6.000,— zł prąd i woda . . . . . 1.450,— zł <u>95.200,— zł</u>
92.613	00	92.613	00		
<b>Do § 13</b>					
61.956	00	61.956	00	<b>poz. a. i b.</b>	Parz załącznik Nr. 1.
5.802	00	5.802	00		
<b>Do § 14</b>					
2.400	00	2.400	00	<b>poz. c.</b>	Według wydatków z ub. roku
615	00	615	00	<b>poz. d.</b>	Składka w myśl statutu Związku.
4.900	00	4.900	00		
1.240	00	1.240	00	<b>poz. f.</b>	13.000 m <sup>3</sup> gazu po 20 gr. . . . . 2.600,— zł
5.000	00	5.000	00	<b>poz. g.</b>	Revizja ksiąg 2.000 zł Koszta sądowe 200 zł Nieprzewidziane 1.100 zł . . . . . 3.300,— zł
2.600	00	2.600	00	<b>poz. h.</b>	Według wydatków ub. roku.
3.300	00	3.300	00		
4.800	00	4.800	00		
284.830	00	284.830	00	<b>Do § 15</b>	Odsetki za zaciągnięty dług 10% od 425.000,— zł 42.500,— zł Odsetki i amortyzacja długu długoterminowego . . . . . 5.950,— zł Spłata długu . . . . . 50.000,— zł Na rzecz Głównej Kasy Miejskiej . . . . . 186.380,— zł <u>284.830,— zł</u>

Dział	Paragraf	Pozycja	D O C H O D Y		Suma wykonania budżetu w roku 1928/29		Preliminowano na rok 1929/30	
					zł	gr	zł	gr
			<b>Gazownia Miejska</b>		870.212	49	1.026.485	00
			<b>DZIAŁ I.</b>		749.890	32	887.485	00
			<b>Wpływy ze sprzedaży produktów</b>					
	1	<b>Sprzedaż gazu</b>						
		a Odbiorcy prywatni			496.533	05	580.785	00
		b Instytucje miejskie			—	—	—	—
		c Własne zużycie			—	—	—	—
	2	<b>Odbiorcy prywatni</b>			176.216	92	214.900	00
		b Instytucje miejskie			—	—	—	—
		c Własne zużycie			—	—	—	—
	3	<b>Sprzedaż smoły</b>			42.592	00	46.800	00
	4	<b>Sprzedaż benzolu</b>			23.683	90	27.000	00
	5	<b>Sprzedaż wody amonjalkalnej</b>			10.864	45	18.000	00
			<b>DZIAŁ II.</b>		120.322	17	139.000	00
			<b>Różne</b>					
	6	<b>Dzierżawa za gazomierze</b>			23.243	41	25.500	00
	7	<b>Instalacja dla osób prywatnych</b>			74.130	95	105.000	00
	8	<b>Za używanie wagi</b>			1.357	50	2.000	00
	9	<b>Różne</b>			21.590	31	6.500	00

# Uzasadnienie

Preliminowano przez Magistrat na rok 1930/31		Preliminowano przez Radę Miejską	
zł	gr	zł	gr
1.199.238	00	1.199.238	00
1.033.060	00	1.033.060	00
698.700	00	698.700	00
17.600	00	17.600	00
8.600	00	8.600	00
137.960	00	137.960	00
39.000	00	39.000	00
49.750	00	49.750	00
39.750	00	39.750	00
25.500	00	25.500	00
16.200	00	16.200	00
166.178	00	166.178	00
52.250	00	52.250	00
108.728	00	103.728	00
1.200	00	1.200	00
4.000	00	4.000	00

**Do § 1**

Kolei i przemysł średni	200.000 m <sup>3</sup>	po 24 gr	48.000,—
Przemysł wielki	400.000 "	" 20 "	80.000,—
Przemysł mniejszy	65.000 "	" 30 "	19.500,—
Odbiorcy prywatni	1.580.000 "	" 36 "	568.800,—
własne zużycie	43.000 "	" 20 "	8.600,—
	<u>2.228.000 m<sup>3</sup></u>		<u>724.900,—</u>

**Do § 2  
poz. a.**

2755 ton po przec. cenie 64,— to	175.950,—
905 " " 50,— to	49.750,—
376c " czyli 68% wygazowanego węgla	<u>226.710,—</u>

**Do § 3**

ton po 150,— zł	39.750,—
-----------------	----------

**Do § 4**

30 ton po 85 gr. kg.	25.500,—
----------------------	----------

**Do § 5**

12 ton NH <sub>3</sub> po 1.35 kg.	16.200,—
------------------------------------	----------

**Do § 6**

1800 gazomierzy	3 pl. po 0,50 mies.	900,—
2200 "	5 " " 0,50 "	1.320,—
650 "	10 " " 1,— "	650,—
850 "	20 " " 1,50 "	1.275,—
30 "	30 " " 2,— "	60,—
3 "	50 " " 2,50 "	7,50
20 "	80 " " 3,— "	60,—
16 "	100 i 150 " " 4,— "	64,—
3 "	200 " " 6,— "	18,—
	miesięcznie	<u>4.354,—</u>

**Do § 9**

Za ponowne inkasowanie 12 mies po 200	2.400,—
Zwrot kosztów sądowych	200,—
Sprzedaż tomu itp.	1.400,—
	<u>4.000,—</u>

Dział	Paragraf	Pozycja	W Y D A T K I		Suma wykonania budżetu w roku 1928/29		Preliminowano na rok 1929/30	
			zł	gr	zł	gr		
			Elektrownia Miejska		1.829.656	99	1.739.127	00
			<b>DZIAŁ I.</b>					
			Nieruchomości i urządzenia wewnętrzne					
			180.331	89	134.400	00		
1		Konserwacja hali maszyn, kotłowni i budynku rozdzielni	14.427	54	10.000	00		
2		Konserwacja budynku administr.	2.087	75	1.200	00		
3		Konserwacja budynku ul. Trynkowa 4, 5, 6 i 9/10.	913	62	4.000	00		
4		Konserwacja kotłów i maszyn	69.305	79	30.000	00		
5		Uzupełnienie rozdzielni na dalsze przyłączenie	27.519	09	26.000	00		
6		Odnowienie baterji buforowej i świetlnej	13.938	64	15.000	00		
7	a	Ubezp. od ognia Elektrowni	2.997	85	2.000	00		
	b	Ubezp. od ognia Tramwaji	—	—	—	—		
	c	Ubezp. od ul. Trynk. 4, 5, 8, i 9/10	64	40	200	00		
8		Utrzymanie i reperacja przetwornic i turbin	49.077	21	46.000	00		
9		Koszta przebudowy Elektrowni i ustawienie turbogeneratorsa o mocy 5000 kw. i kotła o powierzchni 500 m <sup>2</sup> — 1.300.000,— zł.	—	—	—	—		
			<b>DZIAŁ II.</b>					
			Urządzenie zewnętrzne					
			295.444	31	244.600	00		
1		Na zakup liczników i przewodników do przyłączy domowych	18.049	00	16.000	00		
2		Na wzmocnienie sieci i przełożenie kabli	46.178	56	40.000	00		



U z a s a d n i e n i e

Preliminowano przez Magistrat na rok 1930/31		Preliminowano przez Radę Miejską	
zł	gr	zł	gr
2.096.127	00	2.096.127	00
538.200	00	538.200	00
8.000	00	8.000	00
4.000	00	4.000	00
6.000	00	6.000	00
24.000	00	24.000	00
4.000	00	4.000	00
19.000	00	19.000	00
2.000	00	2.000	00
200	00	200	00
6.000	00	6.000	00
465.000	00	465.000	00
194.800	00	194.800	00
12.000	00	12.000	00
30.000	00	30.000	00

**Do § 9**

Splata w roku 1930/31 1/3 od 1. miljona razem z odsetkami

Dział	Paragraf	Pozycja	W Y D A T K I		Suma wykonania budżetu w roku 1928/29		Preliminowano na rok 1929/30	
			zł	gr	zł	gr		
	3		<b>Utrzymanie sieci podziemnej i nadziemnej</b>		44.464	56	30.000	00
	4		<b>Reperacja i wzorcowanie liczników</b>		11.187	51	27.000	00
	5		<b>Utrzymanie i rozszerzenie oświetlenia ulicznego</b>		10.873	77	22.000	00
	6		<b>Pensje i płace</b>					
		a	Mistrz Knopp i nadmonter wolne mieszkanie, światło i opał		5.061	90	4.400	00
					4.927	55	4.100	00
		b	Płace dla 7 monterów i 6 uczni włącznie warsztat liczników		30.036	31	28.000	00
	7		<b>Składki socjalne, jak kasa chor. ubez. bezrob. a i b</b>		3.810	27	2.100	00
	8		<b>Rezerwa na nagłe zmiany sieci względnie uszkodzenia</b>		14.464	80	32.000	00
	9		<b>Zakup kabla zasil. ul. Chełmińską</b>		105.849	91	39.000	00
			<b>DZIAŁ III.</b>					
			Koszty przeprowadzenia urzędzeń prywatnych		20.196	55	14.000	00
			<b>DZIAŁ IV.</b>					
			Koszty produkcji		918.635	97	902.800	00
	1	a	Pensja mistrza elektrowni, wolne mieszkanie, światło i opał		6.125	35	4.800	00
		b	Płace dla 3 maszynistów, 3 palaczy, 3 tabl., 1 ślusarza, 1 stróża. 2 robotników, 2 uczni i 3 kararzy		97.862	65	90.000	00
	2		<b>Składki socjalne, jak Kasa Chorych, Ubezpieczenie i Bezrobocie a i b</b>		11.641	86	11.000	00

Preliminowano  
przez Magistrat  
na rok 1930/31

Preliminowano  
przez Radę  
Miejską

# Uzasadnienie

Preliminowano przez Magistrat na rok 1930/31		Preliminowano przez Radę Miejską	
zł	gr	zł	gr
20.000	00	20.000	00
11.000	00	11.000	00
18.000	00	18.000	00
10.000	00	10.000	00
—	—	—	—
30.000	00	30.000	00
3.800	00	3.800	00
20.000	00	20.000	00
40.000	00	40.000	00
20.000	00	20.000	00
914.000	00	914.000	00
6.000	00	6.000	00
80.000	00	80.000	00
11.000	00	11.000	00

Dział	Paragraf	Pozycja	W Y D A T K I		Suma wykonania budżetu w roku 1928/29		Preliminowano na rok 1929/30	
					zł	gr	zł	gr
	3	<b>Materiały palne i prąd</b>						
		a Za prąd Elektrowni i Gródek . . . . .			410.684	29	490.000	00
		b Za węgiel . . . . .			375.348	56	290.000	00
	4	<b>Smary i czysciwo</b>			10.467	96	6.000	00
	5	<b>Narzędzia i przyrządy</b>			2.575	33	3.000	00
	6	<b>Wydatki ruchu, jak woda itp.</b>			3.929	97	8.000	00
<b>DZIAŁ V.</b>								
<b>Koszty administracyjne</b>					136.819	41	124.527	00
	1	<b>Pensje i place:</b>						
		a Pensja Dyrektora Dolato wskiego, wolne mieszkanie, światło . . . . .						
		b Pensja I. buchaltera Czarnowskiego, wolne mieszkanie, światło i opał . . . . .						
		c Pensja inżyniera ruchu, wolne mieszkanie, światło i opał . . . . .						
		d Pensja II. buchaltera . . . . .						
		e „ magazyniera Wawrzyńkowskiego . . . . .						
		f „ kasjera . . . . .						
		g „ registratora . . . . .						
		h „ dla 1 technika i 5 biuralist. . . . .						
		i Place dla 5 inkasentów . . . . .			74.800	59	69.500	00
	2	<b>Składki socjalne, jak Kasa Chor. i ubezpiecz. i bezrob. od a — i</b>			11.394	34	9.200	00
	3	<b>Przypadające składki do Ubezpiecz. Kraj. za ubezpiecz. od wypadków</b>			2.679	32	7.600	00
	4	<b>Utrzymanie samochodu</b>			16.689	25	9.000	00
	5	<b>Czynsz uznania dla kolei</b>			10	00	39	00
	6	<b>Składki do Stow. dozoru kotłów</b>			605	00	520	00
	7	<b>Składki do Związku Elektrowni</b>			1.796	89	1.200	00
	8	<b>Opłata za wodę włącznie ul. Trynkowa 4, 5, 8 i 9:10</b>						500 00

(J z a s a d n i e n i e

Preliminowano przez Magistrat na rok 1930/31  
zł gr

Preliminowano przez Radę Miejską  
zł gr

480.000 00	480.000 00
320.000 00	320.000 00
8.000 00	8.000 00
4.000 00	4.000 00
5.000 00	5.000 00

110.327 00	110.327 00
------------	------------

Do działu V. § 1  
poz. a, b, c, d, e, f, g, h. Patrz załącznik Nr. 1.

65.000 00	65.392 44
10.000 00	4.814 30
5.000 00	9.893 26
11.000 00	11.000 00
10 00	10 00
700 00	700 00
2.000 00	2.000 00
500 00	500 00

Dział	Paragraf	Pozycja	W Y D A T K I		Suma wykonania budżetu w roku 1928/29		Preliminowano na rok 1929/30	
			zł	gr	zł	gr		
	9	Renumeracja dla urzędników	—	—	1.500	00		
	10	Za czyszczenie kominów	8	77	200	00		
	11	Druki, pisma, materiały pisemne i do rysow.	3.898	84	3.500	00		
	12	Telefony	1.524	87	1.000	00		
	13	Utrzymanie telefonów	200	18	150	00		
	14	Podróże i djety	2.160	01	2.000	00		
	15	Zwrot zaliczki konsumentóm	300	10	200	00		
	16	Państwowy podatek obrotowy za prąd i patent	—	—	—	—		
	17	Różne	20.750	75	18.418	00		
<b>DZIAŁ VII.</b>								
Czysty zysk			278.228	86	318.800	00		

Preliminowano  
przez Magistrat  
na rok 1930/31

Preliminowano  
przez Radę  
Miejską

# Uzasadnienie

Preliminowano przez Magistrat na rok 1930/31		Preliminowano przez Radę Miejską	
zł	gr	zł	gr
1.500	00	1.500	00
200	00	200	00
3.800	00	3.800	00
1.500	00	1.500	00
200	00	200	00
2.000	00	1.500	00
200	00	200	00
—	—	—	—
7.717	00	7.717	00
318.800	00	318.800	00

Do § 14

Na podróże służbowe  
„ dokształcen. personel.

500,— zł

1.000,— zł

1.500,— zł

Dział	Paragraf	Pozycja	D O C H O D Y		Suma wykonania budżetu w roku 1928/29		Preliminowano narok 1929/30	
					zł	gr	zł	gr
			<b>Elektrownia Miejska</b>		1.814.136	83	1.739.127	00
			<b>DZIAŁ I.</b>					
			<b>Wpływy ze sprzedaży prądu</b>		1.751.095	57	1.675.000	00
		<b>1</b>	<b>Za sprzedany prąd : SIŁA :</b>					
		a	Prywatni odbiorcy		72.090	71	100.000	00
		b	Większy przemysł		865.547	91	825.000	00
		c	Światło: Państwowe Urzędy jak wojsko i kolej		101.150	99	85.000	00
		d	Prywatni odbiorcy		544.267	17	435.000	00
		<b>2</b>	<b>Za prąd od Tramwaji</b>		8.873	79	63.000	00
		b	Za prąd od Wodociągów		67.398	10	75.000	00
		<b>3</b>	<b>Oświetlenie ulic</b>		53.761	00	48.000	00
		<b>4</b>	<b>Za oświetl. instyt. miejskich</b>		12.164	20	26.000	00



## U z a s a d n i e

Preliminowano przez Magistrat na rok 1930/31		Preliminowano przez Radę Miejską		
zł	gr	zł	gr	
2.096.127	00	2.096.127	00	
2.020.000	00	2.020.000	00	
108.500	00	108.500	00	Do § 1
1.065.690	00	1.065.690	00	poz. a. 350.000 kwh. a 31 gr
115.500	00	115.500	00	poz. b. 9.006.491 kwh. 11.66 gr
506.000	00	506.000	00	poz. c. 210.000 kwh a 55 gr
65.000	00	65.000	00	poz. d. 920.000 kwh a 55 gr
77.000	00	77.000	00	Do § 2
48.000	00	48.000	00	poz. a. 500.000 kwh a 13 gr
34.310	00	43.310	00	poz. b. 700.000 kwh a 11 gr
				Do § 3 i 4
				Wedle budżetu administracyjnego
				Dz. XII. § 67 poz. d. Oświetlenie ulic . . . . . Rozch. 48.000.—
				" I. " 2 " a Ratusz . . . . . 3.800.—
				" VI. " 30 " h Szkoły powszechne . . . . . 3.900.—
				" " 32 " g Szkoła Wydziałowa . . . . . 650.—
				" " 35 " b Gimn. Mat. Przyrodn. . . . . 900.—
				" " 37 " a Szkoła Dokszałc. . . . . 1.589.—
				" VII. " 38 " e Teatr miejski . . . . . 5.500.—
				" " 39 " d Muzeum . . . . . 660.—
				" VIII. " 42 " h Szklarn. i mieszk. służb. Parki . . . . . 360.—
				" " " 50 " d Przychodnia przeciw-gruźlicza, jaglicza i wener. . . . . 400.—
				" IX. " 59 " d Dom Starców . . . . . 385.—
				" " 61 " e Mie'ski Żłobek . . . . . 643.—
				" XI. " 66 " c Więzienie Policyjne . . . . . 360.—
				" " " 69 " g Straż Pożarna . . . . . 740.—
				Szpital miejski . . . . . 1.350.—
				Kanalizacja . . . . . 4.200.—
				Maj Kuntersztyn i Strzemięcín . . . . . 600.—
				Tabory . . . . . 300.—
				Rzeźnia . . . . . 6.963.—
				Gazownia . . . . . 1.000.—
				<b>82,310.—</b>

Dział	Paragraf	Pozycja	D O C H O D Y		Suma wykonania budżetu w roku 1928/29		Preliminowano narok 1929/30	
			zł	gr	zł	gr		
			<b>DZIAŁ II.</b>					
			Różne		63.041	26	64.127	00
	1	a	Za używanie samochodu: przez Magistrat Wydz. Prezydjalny		1.000	00	1.000	00
		b	Przez Wodociągi		1.000	00	1.000	00
		c	Przez Tramwaje		1.000	00	1.000	00
	2		Dzierżawa z posiadł. Trynkowa 4/5 i 9/10		1.471	56	1.300	00
	3		Od Wodociągów odszkodowanie za część głównego biura		800	00	800	00
	4		Za dzierżawę liczników		17.560	00	23.000	00
	5		Za węgiel od pracowników		18.412	66	22.000	00
	6		Procenta od funduszu rezerwowego		3.405	44	4.000	00
	7		Książeczka oszczędności		—	—	27	00
	8		Za sprzedaż odpadków, wody dest. i ładowanie akumulatorów		18.391	60	10.000	00

Preliminowo  
przez Magistrat  
na rok 1930/31

Preliminowano  
przez Radę  
Miejską

( ) z a s a d n i e n i e

Preliminowo przez Magistrat na rok 1930/31		Preliminowano przez Radę Miejską	
zł	gr	zł	gr
76.127	00	76.127	00
1.000	00	1.000	00
2.000	00	2.000	00
1.000	00	1.000	00
1.300	00	1.300	00
800	00	800	00
26.000	00	26.000	00
27.000	00	27.000	00
3.000	00	3.000	00
27	00	27	00
13.000	00	14.000	00

Dział	Paragraf	Pozycja	W Y D A T K I		Suma wykonania budżetu w roku 1928/29		Preliminowano na rok 1929/30	
			zł	gr	zł	gr		
			Tramwaje Miejskie		612.890	55	583.790	00
			<b>DZIAŁ I.</b>					
			Nieruchomości i urządz. wewn.		39.679	01	7.200	00
1		Konserwacja budynku administr. i remizy tramwajowej	37.591	11	4.000	00		
2		Konserwacja urządzeń warsztatu	8	00	20.000	00		
3		Ubezpieczenie od ognia	2.079	90	1.200	00		
			<b>DZIAŁ II.</b>					
			Urządzenie zewn.		250.774	98	199.800	00
1		Utrzymanie sieci tramwajowej i przewodów	12.458	80	3.000	00		
2		Utrzymanie torów (zakup 1000 m. szyn i 2 zwrotnic)	87.722	23	60.000	00		
3		Utrzymanie i reperacja 19 wagon. motorowych i 7 przyczepnych	38.699	51	55.000	00		
4		Utrzym. autobusu dla napr. sieci	16.079	83	3.000	00		
5		Pensje i płace: Płace dla werkm. mieszk. światło i opał	4.998	35	3.800	00		
6	a	Płace dla 16 rzemieśln. robotn. i uczni	62.646	75	52.000	00		
	b	Płaca dla 3 stróży i 2 dróżnik	11.324	68	13.000	00		
	c	Płaca dla 1 szofera	6.156	51	3.000	00		
7		Składki socjalne, jak Kasa Chorych, ubezpiecz. i bezrob. a — d	10.688	32	7.000	00		

# Uzasadnienie

Preliminowano przez Magistrat na rok 1930/31		Preliminowano przez Radę Miejską	
zł	gr	zł	gr
625.460	00	625.460	00
18.100	00	18.100	00
4.000	00	4.000	00
12.000	00	12.000	00
2.100	00	2.100	00
220.500	00	220.500	00
5.000	00	5.000	00
70.000	00	70.000	00
50.000	00	50.000	00
3.500	00	3.500	00
5.000	00	5.000	00
62.000	00	62.000	00
11.500	00	11.500	00
3.500	00	3.500	00
10.000	00	10.000	00

Dział	Paragraf	Pozycja	W Y D A T K I		Suma wykonania budżetu w roku 1928/29		Preliminowano na rok 1929/30		
					zł	gr	zł	gr	
			<b>DZIAŁ III.</b>						
			Koszta przeprowadzenia urzędzeń prywatnych						
			<b>DZIAŁ IV.</b>						
			Koszta produkcji (przewóz gości)			274.097	08	328.800	00
	1	a	Pensja dla 2 kontrolerów			10.389	44	7.800	00
		b	Płaca dla 69 motorowych konduktorów i 1 szwaczki			12.707	07	210.000	00
	2		Składki socjalne, jak Kasa Chor. ubezpiecz. bezrob. a i b			21.271	45	26.000	00
	3		Za prąd Elektrowni			8.873	79	63.000	00
	4		Materiały opałowe			407	66	3.500	00
	5		Smary i czyściwo			2.272	77	4.000	00
	6		Narzędzia i przyrządy			2.738	00	3.500	00
	7		Umundurowanie			15.436	90	7.000	00
	8		Nieprzewidziane wydatki na uszkodzenie wozów przez ruch uliczny			—	—	4.000	00

Preliminowo  
przez Magistrat  
na rok 1930/31

Preliminowano  
przez Radę  
Miejską

( ) z a s a d n i e n i e

zł

gr

zł

gr

335.500 00

335.500 00

10.500 00

10.500 00

213.000 00

213.000 00

22.000 00

22.000 00

65.000 00

65.000 00

5.000 00

5.000 00

4.500 00

4.500 00

3.500 00

3.500 00

10.000 00

10.000 00

2.000 00

2.000 00

Dział	Paragraf	Pozycja	W Y D A T K I		Suma wykonania budżetu w roku 1928/29		Preliminowano na rok 1929/30	
					zł	gr	zł	gr
		<b>DZIAŁ V.</b>						
		<b>Koszty administracyjne</b>			48.339	48	47.990	00
<b>1</b>		<b>Pensje i płace:</b>						
	a	Pensja dyrektora Dołatowskiego						
	b	Pensja I. buchaltera Czarnowskiego						
	c	„ inżyniera ruchu						
	d	„ II. buchaltera						
	e	„ magazyniera Wawrzynkowskiego			23.800	29	21.250	00
	f	„ kasjera						
	g	„ registratora						
	h	„ nadkontrolera, wolne mieszkanie i opał						
	i	Płace dla 2 inkasentów						
<b>2</b>		<b>Składki socjalne, jak Kasa Chor. i ubezpiecz. bezrob. a — i</b>			7 142	44	3.800	00
<b>3</b>		<b>Oплата za czyszczenie</b>			600	00	600	00
<b>4</b>		<b>Ubezpieczenie od odpowiedzialn. prawno-cywilnej</b>			4.132	15	4.000	00
<b>5</b>		<b>Czynsz uznania dla Dyrekcji Kolei Państwowych</b>			—	—	35	00
<b>6</b>		<b>Przypadające składki Ubezpiecz. Kraj. za ubezpiecz. od nieszcz. wypadków</b>			4.644	39	5.000	00
<b>7</b>		<b>Składki do Związku Przedsięb. Komunikacyjnych</b>			333	29	600	00
<b>8</b>		<b>Oплата za ubezpieczenie od wypadków dyrektora i inżyniera</b>			236	05	250	00
<b>9</b>		<b>Oплата za wodę</b>			247	25	150	00
<b>10</b>		<b>Oplaty za kanały, wywóz śmieci i czyszczenie kominów</b>			15	86	240	00
<b>11</b>		<b>Druki i przybory do pisanja i rys.</b>			3.660	52	3.000	00
<b>12</b>		<b>Za telefon</b>			555	00	400	00
<b>13</b>		<b>Koszta utrzymania samochodów osob.</b>			1.000	00	1.000	00
<b>14</b>		<b>Podatek od ruchu tramwajów</b>			—	—	—	—
<b>15</b>		<b>Różne</b>			1.972	24	7.665	00



# Uzasadnienie

Preliminowano przez Magistrat na rok 1930/31		Preliminowano przez Radę Miejską	
zł	gr	zł	gr
51.360	00	51.360	00
24.000	00	24.000	00
7.000	00	7.000	00
600	00	600	00
4.200	00	4.200	00
35	00	35	00
5.000	00	5.000	00
400	00	400	00
250	00	250	00
250	00	250	00
240	00	240	00
3.600	00	3.600	00
600	00	600	00
1.000	00	1.000	00
—	—	—	—
4.185	00	4.185	00

Dział	Paragraf	Pozycja	D O C H O D Y		Suma wykonania budżetu w roku 1928/29		Preliminowano narok 1929/30	
			zł	gr	zł	gr		
			Tramwaje Miejskie		612.830	55	583.790	00
			<b>DZIAŁ I.</b>					
A			Wpływy za przewóz pasażerów		609.687	80	580.000	00
	1		Z biletów za jazdę		602.245	45	580.000	00
	2		Z biletów za jazdę autobusami		7.442	35	—	—
			<b>DZIAŁ II.</b>					
			Różne		3.202	75	3.790	00
	1		Za dzierżawę poczekalni tramwajowej		330	00	360	00
	2		Za reklamę		61	50	400	00
	3		Za umieszczenie telefonu w poczekalni tramwajowej		20	00	20	00
	4		Czynsz uznania od młyna Hoffnung i Liebert		10	00	10	00
	5		Różne		2.781	25	3.000	00
	6		Z Elektrowni Miejskiej na pokrycie niedoboru		—	—	—	—

(J z a s a d n i e n i e

Preliminowano przez Magistrat na rok 1930/31		Preliminowano przez Radę Miejską	
zł	gr	zł	gr
625.460	00	625.460	00
622.000	00	622.000	00
622.000	00	622.000	00
---	---	---	---
3.460	00	3.460	00
330	00	330	00
100	00	100	00
20	00	20	00
10	00	10	00
3.000	00	3.000	00
---	---	---	---

Dział	Paragraf	Pozycja	W Y D A T K I		Suma wykonania budżetu w roku 1928/29		Preliminowano na rok 1929/30	
					zł	gr	zł	gr
			<b>Wodociągi Miejskie</b>		252.462	15	279.640	00
			<b>DZIAŁ I.</b>					
			Nieruchomości i urządzenie wewnętrzne		21.081	35	30.200	00
	1	Konserwacja hali maszyn, budynku filtrów i domów			3.358	85	6.000	00
	2	Konserwacja maszynowej instalacji i kotłów			1.179	67	4.000	00
	3	Utrzymanie instalacji filtrowej, zakup żwiru			7.728	20	8.000	00
	4	Utrzymanie 13 głęb. studzien			6.852	65	10.000	00
	5	Ubezpieczenie od ognia			79	95	200	00
	6	Odnowienie i rozszerzenie			—	—	—	—
	7	Różne			1.882	23	2.000	00
			<b>DZIAŁ II.</b>					
			Urządzenie zewnętrzne		75.629	24	58.900	00
	1	Na zakup wodomierzy i zapasowych części			6.729	00	6.000	00
	2	Utrzymanie sieci wodociągowej			29.563	91	12.000	00
	3	Utrzymanie, wzorcowanie i czyszczenie wodomierzy			6.906	70	6.000	00
	4	Utrzymanie hydrantów			717	35	4.000	00
	5	Na zakup hydrantów, zaporów i rur wodociągowych			7.808	18	10.000	00
	6	Pensje i płace						
	a	Pensja dla mistrza, Cukiermanna mieszk. światło, opał			5.464	79	4.000	00
	b	Płace dla 2 robotników przy utrzymaniu sieci wodociągowej			7.206	00	5.800	00

Preliminowano  
przez Magistrat  
na rok 1930/31

Preliminowano  
przez Radę  
Miejską

Uzasadnienie

zł	gr	zł	gr
303.720	00	303.720	00
28.200	00	28.200	00
5.000	00	5.000	00
4.000	00	4.000	00
10.000	00	10.000	00
7.000	00	7.000	00
200	00	200	00
—	—	—	—
2.000	00	2.000	00
70.500	00	70.500	00
8.000	00	8.000	00
15.000	00	15.000	00
9.000	00	9.000	00
2.000	00	2.000	00
10.500	00	10.500	00
5.500	00	5.500	00
7.200	00	7.200	00

Dział	Paragraf	Pozycja	W Y D A T K I		Suma wykonania budżetu w roku 1928/29		Preliminowano na rok 1929/30	
			zł	gr	zł	gr		
		c						
	7	Płace dla 1 zegarmistrza przy reperaturacji wodomierzy	4.756	45			4.000	00
	8	Składki socjalne, jak Kasa Chor. ubezpieczenia i bezrob. a — c	1.790	28			1.100	00
	9	Zarobki najemników przy wykonywaniu przyłącz. rozszerz. sieci wod.					3.000	00
		Nieprzewidziane wydatki na uszkodzenie sieci wod. (pęknięcie przez mróz)	4.686	58			3.000	00
<b>DZIAŁ III.</b>								
		Koszta przeprowadzeń prywatn.					4.000	00
<b>DZIAŁ IV.</b>								
		Koszty produkcji	100.754	09			112.950	00
	1	<b>Pensje i płace</b>						
	a	Pensja mistrza Orłowskiego, wolne mieszkanie, światło	5.368	92			4.600	00
	b	Płace dla 3 maszynistów, 2 palaczy 1 robotnika i 1 ucznia	22.682	85			25.000	00
	2	Składki socjalne, jak Kasa Chor. ubezpieczenia i bezrob. a i b	3.567	24			2.500	00
	3	<b>Materiały palne i prąd:</b>						
	a	Za prąd Elekrowni	67.398	10			75.000	00
	b	Za węgiel	657	82			2.000	00
	4	Materiały do smarowania i czyszczenia	120	00			2.000	00
	5	Oświetlenie hali maszynowej, mieszkań i budynków					600	00
	6	Narzędzia i sprzęty	959	16			1.250	00

# Uzasadnienie

Preliminowano przez Magistrat na rok 1930/31		Preliminowano przez Radę Miejską	
zł	gr	zł	gr
4.800	00	4.800	00
2.000	00	2.000	00
3.000	00	3.000	00
3.500	00	3.500	00
4.000	00	4.000	00
114.350	00	114.350	00
5.500	00	5.500	00
23.000	00	23.000	00
3.500	00	3.500	00
77.000	00	77.000	00
2.000	00	2.000	00
1.500	00	1.500	00
500	00	500	00
1.350	00	1.350	00

Dział	Paragraf	Pozycja	W Y D A T K I	Suma wykonania budżetu w roku 1928/29		Preliminowano na rok 1929/30	
				zł	gr	zł	gr
			<b>DZIAŁ V.</b>				
			Koszta administracyjne	30.449	65	30.190	00
<b>1</b>		<b>Pensje i płace</b>					
	a	Pensja dyrektora Dolatowskiego					
	b	„ I. buchaltera Czarnowskiego					
	c	„ inżyniera ruchu					
	d	„ II. buchaltera					
	e	„ magazyniera Wawrzyńkowskiego					
	f	„ kascjera					
	g	„ registratora					
	h	„ biuralisty					
	i	Płace dla 2 inkasentów	22.688	32	22.250	00	
<b>2</b>		<b>Składki socjalne, jak Kasa Chorych ubezpiecz. i bezrob. a — i</b>			2.939	49	3.000 00
<b>3</b>		<b>Przypadające składki Ubezpiecz. Kraj. za ubezpiecz. od nieszcz. wypadków</b>			558	94	600 00
<b>4</b>		<b>Dzierżawa za opuszczone grunty przez Zarząd Parków Nowy Dwór</b>			—	—	300 00
<b>5</b>		<b>Część dzierżawy za Gmach Zarządu</b>			800	00	800 00
<b>6</b>		<b>Druki, przybory do pisania i rys.</b>			1.626	90	1.200 00
<b>7</b>		<b>Książki i czasopisma</b>			34	00	100 00
<b>8</b>		<b>Za telefon</b>			483	00	420 00
<b>9</b>		<b>Koszta utrzymania samoch. osob.</b>			1.000	00	1.000 00
<b>10</b>		<b>Czynsz uznania dla Kolei</b>			19	00	20 00
<b>11</b>		<b>Składki do Stowarzyszenia dozoru nad kotłami</b>			200	00	200 00
<b>12</b>		<b>Składki do Stowarzyszenia fachowców gazu i wody</b>			—	—	300 00



# Uzasadnienie

Preliminowano przez Magistrat na rok 1930/31		Preliminowano przez Radę Miejską	
zł	gr	zł	gr
33.270	00	33.270	00
23.750	00	23.750	00
3.000	00	3.000	00
600	00	600	00
300	00	300	00
800	00	800	00
1.600	00	1.600	00
100	00	100	00
500	00	500	00
2.000	00	2.000	00
20	00	20	00
300	00	300	00
300	00	300	00

Dział	Paragraf	Pozycja	W Y D A T K I		Suma wykonania budżetu w roku 1928/29		Preliminowano na rok 1929/30	
			zł	gr	zł	gr		
		<b>DZIAŁ VII.</b>						
		Czysty zysk - Wydatki rzeczowe	24.547	62	43.400	00		
1		Bezpłatne dostarczanie wody: szpitalowi, ratuszowi i szkołom	15 316	75	6.000	00		
2		Na skrapianie ulic	1.200	00	4.000	00		
3		Do gaszenia ognia	240	00	500	00		
4		Do skrapiania publ. plantacyj	100	00	200	00		
5		Koszta administr. do Główn. Kasy Miejskiej	—	—	25.000	00		
6		Główniej Kasie Miejskiej tytułem amortyzacji i odsetek	7.690	87	7.700	00		

Preliminowano  
przez Magistrat  
na rok 1930/31

Preliminowano  
przez Radę  
Miejską

Uzasadnienie

Preliminowano przez Magistrat na rok 1930/31		Preliminowano przez Radę Miejską	
zł	gr	zł	gr
53.400	00	53.400	00
15.000	00	15.000	00
5.000	00	5.000	00
500	00	500	00
200	00	200	00
25.000	00	25.000	00
7.700	00	7.700	00

Dział	Paragraf	Pozycja	D O C H O D Y		Suma wykonania budżetu w roku 1928/29		Preliminowano narok 1929/30	
					zł	gr	zł	gr
		Wodociągi Miejskie						
		<b>DZIAŁ I.</b>			287.451	48	279.640	00
		Wpływy ze sprzedaży produktu			272.709	15	267.350	00
1		Za dostawę wody właścicielom przyłączonych posiadłości			249.105	15	250.000	00
2		Od miejsk. tramw. za obl. toru			247	25	150	00
3		Od wydz. III. Kanaliz. ustęp II W J D			6.500	00	6.500	00
4		Bezpłatne dostarczenie wody miejskim urzędom			15.316	75	6.000	00
5		Bezpł. dostarczenie wody na polewanie ulic			1.200	00	4.000	00
6		Bezpłatne dostarczenie wody na skrap. publ. plantacji			100	00	200	00
7		Bezpłatna woda do gaszenia ognia			240	00	500	00
		<b>DZIAŁ II.</b>						
		Różne			14.742	33	12.290	00
1		Od właścicieli domów za rep. wodomierz. uszkodz. przez mróz			4.754	55	800	00
2		Za przyłączenie domowe i rozszerzenie sieci rurowej			538	68	1.000	00
3		Za dzierżawę wodomierzy			7.812	50	8.790	00
4		Dzierżaw. za mieszk. robotnik.			720	00	700	00
5		Różne			916	60	1.000	00
		Miejska Kasa Oszczędności						
		Czynsz za lokal, opał i światło			15.000	00	—	—

Uzasadnienie

Preliminowano przez Magistrat na rok 1930/31		Preliminowano przez Radę Miejską	
zł	gr	zł	gr
303.720	00	303.720	00
287.800	00	287.800	00
260.000	00	260.000	00
600	00	600	00
6.500	00	6.500	00
15.000	00	15.000	00
5.000	00	5.000	00
200	00	200	00
500	00	500	00
15.920	00	15.920	00
5.000	00	5.000	00
1.000	00	1.000	00
8.000	00	8.000	00
750	00	750	00
1.170	00	1.170	00
15.000	00	15.000	00

# Zestawienie wydatków

preliminarza zakładów i przedsiębiorstw

## Rozchody:

Dział	Nazwa Działu	Wydatki zwyczajne	Czysty zysk	Wydatki nadzw.	R a z e m
1.	Szpital Miejski	372,446,00	—	—	372,446,00
2.	Miejski Żłóbek	65,816,00	—	—	65,816,00
3.	Zakład Starców	50,501,00	—	—	50,501,00
4.	Kanalizacja	164,940,00	—	—	164,940,00
5.	Tabor Miejski	98,300,00	—	—	98,300,00
6.	Lasy i Ogrody	41,979,00	18,170,00	—	60,149,00
7.	Majątek Kunterszt. i Strzem.	195,826,00	36,000,00	—	231,826,00
8.	Rzeźnia	300,459,00	143,920,00	—	444,379,00
9.	Gazownia	914,408,00	284,830,00	—	1,999,238,00
10.	Elektrownia	1.777,327,00	318,800,00	—	2,096,127,00
11.	Tramwaje	625,460,00	—	—	625,460,00
12.	Wodociągi	250,320,00	53,400,00	—	303 720,00
13.	Miejska Kasa Oszczędn.	—	15,000 00	—	15,000,00
	R a z e m:	4,857,782,00	870,120,00	—	5,727,902,00

## B i l a n s

A.	Administracja zwyczajna	3,635,846,00
B.	Administracja nadzwyczajna	—
C.	Przedsięb. zwyczajne	5,727,902,00
D.	Przedsięb. nadzwyczajne	—
	r a z e m:	<u>9,363,748,00</u>

# i dochodów

komunalnych na rok 1930-31.

**Dochody:**

Dział	Nazwa Działu	Dochody zwyczajne	Niedobór	Dochody nadzwyczaj.	R a z e m
1.	Szpital Miejski	360,000,00	12,446,00	—	372,446,00
2.	Miejski Żłóbek	26,027,00	39,790,00	—	65.816.00
3.	Zakład Starców	34,401,00	16,100,00	—	50.501.00
4.	Kanalizacja	164,940,00	—	—	164.940.00
5.	Tabor Miejski	98,300,00	—	—	98.300.00
6.	Lasy i Ogrody	60,149,00	—	—	60.149.00
7.	Majątek Kunterszt. i Strzem.	231,826,00	—	—	231.826.00
8.	Rzeźnia	444,379,00	—	—	444.379.00
9.	Gazownia	1,199,238,00	—	—	1.199.238.00
10.	Elektrownia	2,096,127,00	—	—	2.096.127.00
11.	Tramwaje	625,460,00	—	—	625.720.00
12.	Wodociągi	303,720,00	—	—	303.720.00
13.	Miejska Kasa Oszczędn.	15,000,00	—	—	15.000.00
	R a z e m:	5.659.566.00	68.336.00	—	5.727.902.00

## B i l a n s.

A.	Administracja zwyczajna	3.635.846,00
B.	Administracja nadzwyczajna	—
C.	Przedsięb. zwyczajne	5.727.902,00
D.	Przedsięb. nadzwyczajne	—
		<u>9.363.748,00</u>

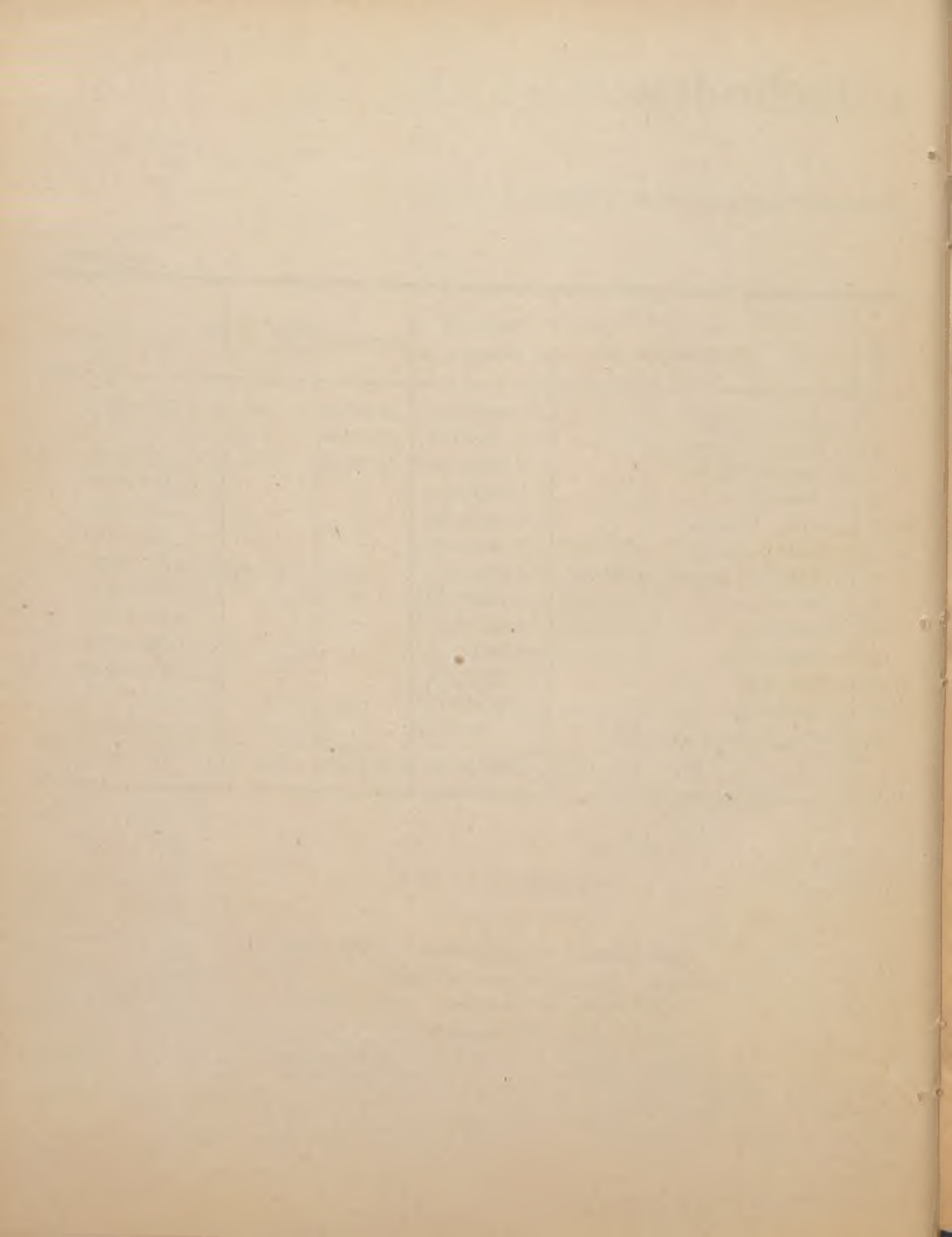



do budżetu miasta Grudziądza na rok 1930/31.

## A. Administracja ogólna

## Pobory

członków Magistratu, urzędników etatowych i pracowników kontraktowych.

## DZIAŁ I.

## I. Pobory członków Magistratu

Nazwisko i imię	Stanowisko służbowe	Grupa	Szczebel	Ilość czł. rodz.	Łączna ilość punkt.	Wysokość poborów wraz z dod. kom. i mieszk. mies.	Udział miasta w skł. narzecz Kasy Chorych 4 1/2 %	Ubezpieczenie pracown. umysł. 6 %
1	2	3	4	5	6	7	8	9
Włodek Józef 20 % dod. reprezent.	prezydent	IV	e	4	2036	1.348,24 192,60	Bez dodatku mieszk. Mieszkanie służbowe	
Krobski Roman 15 % dod. reprezent.	wiceprez.	VI	f	2	1323	924,86 93,87		
Lipowski Anastazy	radca	VI	e	3	1292	904,33		
Vakat	"	VI	—	—	—	528,82		
razem miesięcznie:					4651	3.992,72		
rocznie:						47.912,—	2.156,—	

## II. Pobory urzędników etatowych.

Nazwisko i imię	Stanowisko służbowe	Grupa	Szczebel	Ilość czł. rodz.	Łączna ilość punktów	Wysokość po- borów wraz z doc. kom. i mieszk. mies.	Udział miasta w skł. na rzecz Kasy Chorych 4 1 2 %	Ubezpieczenie pracown. umysł. 6 %
1	2	3	4	5	6	7	8	9
Stołowski Stanisław	budown.	VII	e	5	1120	790,42		
Raszkowski Damazy	nacz. sekr.	VII	f	1	1049	743,39		
Kujawa Józef	st. sekr.	VIII	f	2	828	580,10		
Śliwa Franciszek	st. sekr.	VIII	d	3	792	556,25		
Kulczyk Kazimierz	st. sekr.	VIII	d	5	880	614,55		
Talarczyk Józef	referent	VIII	d	2	748	527,10		
Skowroński Franciszek	st. sekr.	VIII	b	1	624	445,—		
Szubrych Alojzy	sekretarz	IX	d	2	628	447,65		
Buchmann Karol	„	IX	d	1	584	418,50		
Sikorski Jan	„	IX	d	2	628	447,65		
Baryła Karol	„	IX	d	1	584	418,50		
Gawroński Jan	„	IX	b	2	568	407,90		
Brocki Franciszek	„	IX	b	1	524	378,80		
Pieszkalski Stanisław	rendant	VIII	b	—	580	401,70		
Kloska Piotr	asystent	X	d	4	626	446,30		
Centek Julian	„	X	e	3	602	430,45		
Sikorski Leon	„	X	d	3	582	417,20		
Lipiński Ludwik	„	X	b	2	498	361,55		
Kaźmierski Teofil	„	X	d	1	494	358,90		
Stawowy Władysław	książkowy	X	c	2	518	374,80		
Zieliński Aleks	rendant	IX	b	3	612	437,10		
Rychert Jan	asystent	IX	c	5	730	515,20		
Kukliński Franciszek	registr.	XI	d	3	522	377,50		
Wyrembelski Jan	„	XI	d	3	522	377,50		
Marciniak Franciszek	kancelista	XI	c	3	502	364,20		
Lipowski Jan	„	XII	e	5	580	415,85		
Flisikowski Marjan	registr.	XII	d	—	345	246,08		
Sondowski Marjan	egzekut.	XII	d	4	521	376,80		
Olszewski Edmund	st. sekr.	VIII	c	—	620	398,90		
						13,075,84		

Nazwisko i imię	Stanowisko służbowe	Grupa	Szczebel	Ilość czł. rodz.	Łączna ilość punkt.	Wysokość poborów wraz z dod. kom. i mieszk. mies.	Udział miasta w skł. na rzecz Kasy Chorych 4 1/2 %	Ubezpieczenie pracown. umysł. 6 %
1	2	3	4	5	6	7	8	9
Krzyżanowski Alfons Cywiński Teofil	z przeniesienia:					13,075,84		
	sekretarz	IX	c	1	554	372,45		
	wywiadów	XI	d	5	610	406,90		
	razem miesięcznie:				19575	13,835,19		
	rocznie:					166.262,28		
+ dod. techn. dla budown. Stołowskiego 150,-zł m. x 8 — 1,200,-zł					1.200,—			
razem:					167.462,28	7.535,80		

### III. Pobory urzędników kontraktowych.

Michałowski Stanisław	asesor	VII	b	1	764	518,55	
Jesionowski Teodor	technik	VIII	a	1	584	390,90	
Szumski Alfons	rewizor	VIII	d	1	704	464,70	
Mańkowski Stanisław	technik	VIII	a	1	584	390,90	
Małecki Stanisław	asystent	X	d	3	582	389,65	
Napierski Bronisław	"	X	d	3	582	389,65	
Rakowski Marjan	"	XI	d	2	478	325,70	
Lewandowski Jan	"	X	d	2	538	362,60	
Walczak Józef	"	X	d	2	538	362,60	
Brzozowski Józef	"	X	c	2	518	350,30	
Skowrońska Marja	biuralistka	X	b	—	410	269,74	
Willmann Roman	asystent	X	a	5	610	406,90	
Seppelt Józef	książkowy	X	b	1	454	310,95	
Rutkowski Aleks	"	X	c	4	606	404,40	
Jelito Jan	kasjer	X	a	4	566	379,80	
Łupkowski Franc.	książkowy	X	c	—	430	282,25	
Zelma Bogdan	"	X	c	1	474	323,25	
Brocki Alfons	asystent	X	a	1	434	298,65	
Trawka Franciszek	"	X	c	3	562	377,35	
Bork Józef	"	X	d	—	450	294,34	
Kwiatkowski Franciszek	kancel.	XI	c	3	502	340,45	
						7,633,63	

Nazwisko i imię	Stanowisko służbowe	Grupa	Szczebel	Ilość czł. rodz.	Łączna ilość punktów	Wysokość poborów wraz z dod. kom. i mieszk. mies.	Udział miasta w skł. na rzecz Kasy Chorych 4 1/2 %	Ubezpieczenie pracown. umysł. 6 %
1	2	3	4	5	6	7	8	9
	z przeniesienia:						7.633,63	
Kornowski Bolesław	kancel.	XI	b	4	526	355,20		
Rombalski Franciszek	"	XI	b	5	570	382,30		
Arciszewski Franciszek	"	X	c	2	518	350,30		
Mioduszewski Teofil	"	XI	a	3	462	312,90		
Rynkowski Jan	"	X	c	3	562	377,35		
Malikowski Aleksander	asystent	XI	a	1.	374	261,75		
Pior Bolesław	"	XI	c	—	370	245,15		
Wojda Franciszek	Woźny	XII	b	1	359	252,55		
Gackowski Bolesław	wywiad.	XII	a	3	432	297,45		
Lewandowski Jan	"	XII	a	—	300	202,10		
Zakrzewski Aleksander	"	XII	a	1	344	243,30		
Drażek Jan	"	XII	a	4	476	324,50		
Dybowski Marjan	egzekut.	XII	d	5	565	379,20		
Kamiński Maksymiljan	kancelista	XI	c	4	546	367,50		
Zabrocki Jan	wywiad.	XII	c	4	506	342,90		
Początek Franciszek	"	XII	a	4	476	324,50		
Dreszler Piotr	registr.	XI	b	3	482	328,20		
Gruźlewski Celestyn	wywiad.	XII	d	4	521	352,15		
Marchlewski Julian	"	XII	b	3	447	306,65		
Rożyński Bronisław	"	XII	d	3	477	325,10		
Szołkowska Janina	biuralist.	XII	d	1	389	271,—		
Przybylski Stanisław	asystent	XI	b	2	438	301,10		
Arendtówna Zofja	biuralist.	XII	d	—	345	229,80		
Krzyżanowska Anna	"	XI	d	—	345	229,80		
Polakiewicz Marja	"	XII	d	—	345	229,80		
Markiewicz Kazimierz	wywiad.	XII	c	—	330	220,55		
Majrowska Juljanna	biuralist.	XII	d	1	389	271,—		
Kocikówna Klara	"	XII	b	—	315	211,30		
Listownik Józef	wywiad.	XII	a	1	344	243,30		
Kiwitt Alfons	kancel.	XII	a	—	300	202,10		
						16,374,43		

Nazwisko i imię	Stanowisko służbowe	Grupa	Szczebel	Ilość czl. rodz.	Łączna ilość punkt.	Wysokość poborów wraz z dod. kom. i mieszk. mies.	Udział miasta w skł. na rzecz Kasy Chorych 4 1/2 %	Ubezpieczenie pracown. umysł. 6 %
1	2	3	4	5	6	7	8	9
	z przeniesienia :						16.374,43	
Krakowiakówna Irena	biural.	XII	e	—	359	252,55		
Błazyński Józef	egzekut.	XII	a	2	388	270,40		
Ziętkowski Sylwester	wywiad.	XII	a	2	388	270,40		
Niedzielski Józef	"	XII	c	2	418	289,80		
Radziwiński Józef	książkowy	XI	a	1	374	261,75		
Dabert Marjan	kancel.	XII	b	—	315	211,30		
Krause Jan	wywiad.	XII	c	1	374	261,75		
Nowak Jan	"	XII	c	4	506	342,90		
Brzozowski Antoni	Woźny	XII	d	5	565	379,20		
Szczepański Władysław	"	XII	d	5	565	379,20		
Piotrowski Jan	"	XII	b	4	491	333,70		
Szczepański Zygmunt	"	XII	b	2	403	279,60		
Rogalski Jan	wywiad.	XII	c	3	462	315,90		
Czerska Agnieszka	biuralist.	XII	c	—	330	220,55		
Fickówna Helena	"	XII	a	—	300	202,10		
Barańczakówna Klara	"	XIII	a	—	270	183,65		
Zakrzewski Aleksander	"	XII	a	—	300	202,10		
Wińska Jadwiga	"	XII	a	—	300	202,10		
Grudziński Jan	"	XII	a	—	300	202,10		
Maxelon Franciszka	"	XIII	a	—	270	183,63		
Gordonówna Zofja	"	XII	c	—	330	220,55		
Lewandowska Zofja	"	XII	c	—	330	220,55		
Wrońska Pelagja	"	XII	c	—	330	220,55		
Sosiński Brunon	"	XII	b	—	315	211,30		
Zakrzewska Marta	"	XII	a	—	300	202,10		
Dunajska Jadwiga	"	XIII	b	—	285	192,90		
Keidrowska Klara	"	XII	a	—	300	202,10		
Ziolkowska Agnieszka	"	XIII	d	—	315	211,30		
Józefowicz Józef	egzek.	XII	b	2	403	279,60		
Górski Jan	"	XII	c	1	374	261,75		
Wojciechowski M.	"	XII	a	2	388	270,40		
						24.111,23		

Nazwisko i imię	Stanowisko służbowe	Grupa	Szczebel	Ilość czl. rodz.	Łączna ilość punktów	Wysokość po- borów wraz z dod. kom. i miesz. mies.	Udział miasta w skł. na rzecz Kasy Chorych 4 1/2 %	Ubezpieczenie pracown. umysł. 6 %
1	2	3	4	5	6	7	8	9
	z przeniesienia:						24.111,23	
Kubisz Bernard	egzek.	XII	b	5	535	360,75		
Nowak Antoni	„	XII	a	1	344	243,30		
Szymański Franciszek	„	XIII	a	1	314	218,25		
Barłóg Walenty	„	XIII	a	4	446	299,40		
Kościński Józef	wywiad.	XII	a	1	344	243,30		
Świerczyński Franciszek	„	XII	b	2	403	279,60		
Maćkowski Franciszek	woźny	XIII	c	4	476	317,80		
Ossowski Józef	„	XIII	d	5	535	354,10		
Nowacki Bolesław	telefon.	XIII	c	3	432	290,80		
Michalak Tomasz	woźny	XIII	a	1	314	218,25		
Dąbrowski Zygmund	kancel.	XIV	c	1	314	218,25		
Nogga Feliks	„	XIII	a	—	270	183,65		
Matecki Jan	pom. biur.	XIII	a	—	270	183,65		
Pokorski Feliks	„	XIII	a	—	270	183,65		
Senkbeil Gerhard	„	XIV	a	—	240	165,20		
Taczyński Józef	„	XIV	a	—	240	165,20		
Szabowski Feliks	„	XIII	a	3	402	272,30		
Dybowski Józef	woźny	XIII	a	1	314	218,25		
Wichowski Marcin	„	XIV	d	1	329	202,90		
Simonkowski Wiktor	pom. biur.	XV	a	—	210	146,80		
Kruszonówna Marja	„	XV	a	—	210	146,80		
Rafalski Aleksander	„	XV	a	—	210	146,80		
Piotrowska Walerja	„	XVI	a	—	190	134,50		
Kuleczka Henryk	„	XIV	a	—	240	165,20		
Polencówna Elżbieta	„	XV	a	—	210	146,80		
Kruszelnicki Antoni	decern.	umowa	—	—	—	750,—		
Borowy Ryszard	kancel.	XII	a	—	300	202,10		
Sabiniaż Paweł	„	umowa	—	—	—	150,—		
Czapiewski	pom. biur	„	—	—	—	120,—		
Szymańska Helena	„	XIV	a	—	240	165,20		
Radacki Jan	„	umowa	—	—	—	100,—		
						31,104,03		

Nazwisko i imię	Stanowisko służbowe	Grupa	Szczebel	Ilość czł. rodz.	Łączna ilość punkt.	Wysokość poborów wraz z dod. kom. i mieszk. mies.	Udział miasta w skł. narzecz Kasy Chorych 4 1/2 %	Ubezpieczenie pracown. umysł. 6 %
1	2	3	4	5	6	7	8	9
	z przeniesienia					31.104.03		
Gajdus Czesław	pom. biur.	XIV	a	—	240	165.20		
Zawacki Jan	"	XVI	a	—	190	134.50		
Strahl Brunon	"	umowa		—	—	100.—		
Jagielski Jan	goniec	"		—	—	60.—		
Barwiński Kazimierz	"	"		—	—	50.—		
Nawrocki Józef	"	"		—	—	50.—		
Pawski Jan	"	"		—	—	50.—		
Wielgoszówna Helena	pom. biur.	"		—	—	75.—		
Jerzak Józef	uczeń	"		—	—	60.—		
Czarnecki Franciszek	goniec	"		—	—	50.—		
Janiszewski Feliks	"	"		—	—	45.—		
Kwiatkowski Bernard	"	"		—	—	45.—		
Chudyszewicz	"	"		—	—	40.—		
Gromowski	"	"		—	—	40.—		
Miłoszewski	"	"		—	—	40.—		
	razem miesięcznie				44603	32.108.73		
	rocznie					385.304.80		
						3.600.—		
						388.104.80	17.500.72	23.334.—

† dodatek techn. dla urzędników

Jesionowskiego 150 zł. x 8 = 1.200,—  
 Willmana 150 zł. x 8 = 1.200,— = 3.600.—  
 Łagody 150 zł. x 8 = 1.200,—

# Zestawienie

poborów członków Magistratu, urzędników etatowych i pracowników kontraktowych

## Działu I-go.

I. Pobory członków Magistratu	47.912.64 zł
II. Pobory urzędników etatowych	167.462.28 zł
III. Pobory pracowników kontraktowych	<u>388.904.80 zł</u>
r a z e m:	604.279.72 zł

### Do tego:

Świadczenia socjalne:

a) Kasa Chorych skł. za czł. Mag.	2.156,—
„ urzęd. etat.	7.535,80
„ prac. kontr.	17.500.72 = 27.192.52 zł
b) Ubezpiecz. Krajowa za pracown. kont.	<u>23.334.— zł</u>
r a z e m:	<u><u>654.806.24 zł.</u></u>





Nazwisko i imię	Stanowisko służbowe	Grupa	Szczebel	Ilość czł. rodz.	Łączna ilość punktów	Pobory + 10% zasiłek państw. + 15% doo. kom. + dod. mieszkaniowego	Udział miasta w skł. na rzecz Kasy Chorych 4 1/2 %	Ubezpieczenie pracown. umysł. 6 %
1	2	3	4	5	6	7	8	9
<b>Dział VIII. § 46a. Dozór Sanitarny.</b>								
Dr. Lachowski	lekarz m.	VI	d	4	1261	581.55	(75%)	
Dozorca sanitarny						30.—		
						611.55		
				x 12	rocznie	7.338.60		
<b>Dział XII. Bezpiecz. Publiczn.</b>								
Szulc	doz. więz.	XIII	e	1	374	255.15		
				x 12	rocznie	3.062.—	137.78	183.70
							321.—	
<b>Dział XII. Pożarnictwo.</b>								
Kaszewski	insp. str.	IX	b	4	656	466.19	mieszk. służb.	
				x 12	rocznie	5.594.—	253.74	332.05
							586.—	

## Z e s t a w i e n i e.

Pobory urzędników z innych działów:

Dział	Pobory:	świad. socjalne:
V § 15 składnica miejska	3.568.80	374.80
„ V § 20 i 22a Porz. ulic i wywóz śmieci	4.410.—	463.—
„ Va. Miernictwo	7.396.20	33 2.82
„ VIII. § 41 poz. a. Parki Miejskie	11.258.16	760.61
„ VIII. § 44 poz. a. Łazienki Rieczne	4.393.80	461.35
„ VIII. § 46 poz. a. Dozór Sanitarny	7.338.60	— —
„ XII. Więzienie policyjne	3.062.—	321.—
„ XII. Pożarnictwo	5.594.—	586.—
	<u>47.021.56</u>	<u>3.299.58</u>
	<u>50.321.—</u>	

## O g ó l n e Z e s t a w i e n i e

poborów członków Magistratu i urzędników administr. ogólnej.

Zestawienie I.	
Dział I. Administracyjny	653.583,41
Zestawienie II.	
Inne działy budżetowe	50.321,—
	<u>703.904,41</u>

## B. Zakłady i Przedsiębiorstwa Komunalne.

### 1. Szpital Miejski:

L. p.	Nazwisko i imię	Stanowisko służbowe	Grupa	Szczebel	Ilość czł. rodz.	Łączna ilość punkt.	Wysokość poborów wraz z dod. kom. i mieszk.	Udział miasta w skł. narzecz Kasy Chorych	Ubezpieczenie pracown. umysł.	Składki inwalidowe
1	2	3	4	5	6	7	8	9	10	11
<b>I. Pobory personelu lekarskiego:</b>										
1	Dr. Grygier	dyrektor	VI	e	3	1192	843,09	—	—	—
	20% dodatku adm. za rentgen						122,20	—	—	—
	za prow. oddz. chirurg.						300,—	—	—	—
2	Dr. Chetmicki	ordynator oddz. wen.	"	a	3	992	1,500,—	—	—	—
	20% za prow. oddz. zakaż.						658,73	—	—	—
3	Dr. Frenzl	ordynator oddz. wen.	umowa				93,84	—	—	—
							135,—	—	—	—
4	Dr. Maciesowicz	lek. asyst.	"				342,—	15,40	—	—
5	Dr. Kossakowski	lek. asyst.	"				342,—	15,40	—	—
		razem miesięcznie					4,336,90	30,80	—	—
		" rocznie					52,042,80	369,60	—	—
<b>II. Pobory personelu pom. lekarskiego:</b>										
1	Dwulecka	siost. przel.	umowa				90,—	7,20		
2	Gierszewska	"	"				70,—	5,60		
3	Witkowska	"	"				70,—	5,60		
4	Regulska	"	"				70,—	5,60		
5	Wojtkowiak	"	"				70,—	5,60		
6	Szröderówna	"	"				70,—	5,60		
7	Jagielska	"	"				70,—	5,60		
8	Widrowska	"	"				70,—	5,60		
9	Świniarska	"	"				70,—	5,60		
10	Sikora	"	"				70,—	5,60		
11	Ropińska	"	X	a		390	239,80	19,20		
12	Maćkiewiczówna	akuszerka	umowa				60,—	4,80	7,20	
		razem miesięcznie					1,019,80	81,60	7,20	
		" rocznie					12.237,60	979,20	86,40	

L. p.	Nazwisko i imię	Stanowisko służbowe	Grupa	Szczebel	ilość czł. rodz.	Łączna ilość punkt.	Wysokość po- borów wraz z dod. kom. i mieszk.	Udział miasta w skł. na rzecz Kasy Chorych	Ubezpieczenie pracown. umysł.	Składki inwalidowe
1	2	3	4	5	6	7	8	9	10	11
<b>III. Pobory personelu niższego:</b>										
1	Krajewski	goniec	umowa				40,—	3,20	—	3,60
2	Zwoliński	portjer	"				80,—	6,40	—	3,60
3	Zawacka	pielęgn.	"				100,—	8,—	—	3,60
4	Parpart	"	"				60,—	4,80	—	3,60
5	Papkowska M.	"	"				60,—	4,80	—	3,60
6	" B.	"	"				60,—	4,80	—	3,60
7	Kaczmarek	sanitarj.	"				80,—	6,40	—	3,60
8	Idziak	"	"				80,—	6,40	—	3,60
9	Janowski	"	"				80,—	6,40	—	3,60
		razem miesięcznie					640,—	51,20	—	32,40
		razem rocznie					7,680,—	614,40	—	388,80
<b>IV. Pobory personelu techn. i gosp.</b>										
1	Brucki	intendent	IX	b	—		375,21	16,88	—	
2	Gutowska	maszyn.	XII	c	—	330	220,55	9,92	13,23	
3	Solobodowski	pom. biur.	XIV	a	—	240	165,20	7,43	9,91	
4	Grochowski	palacz	umowa				80,—	6,40	—	3,60
5	Wawrowski	szofer	"				250,—	8,19	—	3,60
6	Nabożna	kucharka	"				100,—	8,—	—	3,60
7	Dereszewska	kucharka	"				100,—	8,—	—	3,60
8	Jeżewska	pracznka	"				70,—	5,60	—	3,60
9	Kędzierówna	pracznka	"				70,—	5,60	—	3,60
10	Szymkowska	szwaczka	"				70,—	5,60	—	3,60
11	Myler	szwaczka	"				70,—	5,60	—	3,60
12	Urbanowicz	służąca	"				65,—	5,20	—	3,60
		do przeniesienia:					1,635,96	92,42	23,14	32,40

L. p.	Nazwisko i imię	Stanowisko służbowe	Grupa	Szczebel	Ilość czł. rodz.	Łączna ilość punkt.	Wysokość poborów wraz z dod. kom. i mieszk.	Udział miasta w skł. narzecz Kasy Chorych	Ubezpieczenie pracown. umysł.	Składki inwalidowe
1	2	3	4	5	6	7	8	9	10	11
		z przeniesienia:					1.635.96	92.42	23.14	32.40
13	Stremplewska	służąca	umowa			65.00	5.20	—	3.60	
14	Antochowska	"	"			65.00	5.20	—	3.60	
15	Goniszewska	"	"			65.00	5.20	—	3.60	
16	Melerowska	"	"			65.00	5.20	—	3.60	
17	Kuchczyńska	"	"			65.00	5.20	—	3.60	
18	Borowska	"	"			65.00	5.20	—	3.60	
19	Szumiłowska	"	"			60.00	4.80	—	3.60	
20	Sosnowska	"	"			60.00	4.80	—	3.60	
21	Cichoracka	"	"			53.00	4.25	—	3.60	
22	Widzkowska	"	"			50.00	4.00	—	3.60	
23	Centnańska	"	"			50.00	4.00	—	3.60	
24	Borcowska	"	"			40.00	4.00	—	3.60	
						razem miesięcznie:	2.338.96	151.20	23.14	72.00
						razem rocznie:	28.068.00	1.817.00	278.00	864.00

## Z e s t a w i e n i e .

1.	Pobory personelu lekarskiego	52.042.80 zł.
2.	" " pomocniczego	12.237.60 zł.
3.	" " niższego	7.680.00 zł.
4.	" " techn. i gospodarcz.	28.068.00 zł.
		<u>100.028.00</u>

### Świadczenia socjalne:

a)	Składki Kasy Chorych	3.780.20
b)	Ubezpiecz. pracown. umysłow.	364.40
c)	Znaczk. inwalidowe	1.252.80
		<u>5.398.00</u>
	<b>R a z e m : zł.</b>	<u><u>105.426.00</u></u>

**UWAGA!** Składki socjalne jak Kasę Chorych i znaczk. inwalid. opłaca Szpital w całości w myśl umowy

### 2. Kanalizacja:

Nazwisko i imię	Stanowisko służbowe	Grupa	Szczebel	Ilość czł. rodz.	Łączna ilość punktów	Pobory + 10% zasitek państw. + 15% dod. kom. + dod. mieszkaniowego	Udział miasta w skł. na rzecz Kasy Chorych 4 1/2 %	Ubezpieczenie pracown. umysł. 6 %
1	2	3	4	5	6	7	8	9
Kempa	st. technik	VII	d	2	928	619,40		
Jegliczka	st. technik	VIII	b	—	580	374,—		
Heese	drogom.	XI	c	1	414	286,36		
razem miesięcznie:						1,280,06		
rocznie:						15,360,72		
dod. techniczny:								
dla st. techn. Kempy 150,— zł. mies. x 8 = 1,200,—								
dla st. techn. Jegliczki 150,— zł. mies. x 8 = 1.200,— =						2,400,—		
razem:						17,760,72	799.23	1,065,64
							1,864,87	

### 3. Lasy i Ogrody:

Hocheisel	nadleśn.	VII	f	1	1004	713,61	mieszk.	
Katafiasz	leśniczy	X	a	4	566	379,81	służb.	
razem miesięcznie:						1,093,42		
rocznie:						13,121,—	546,95	212,35
							759,—	

### 4. Majątek Kuntersztyn i Strzemięcın

Schimelfenig	urz. gosp.	XI	c	1	414	286,39	mieszk.	
Goluński	rządca	XI	d	4	566	379,79	służb.	
razem miesięcznie:						666,18		
rocznie:						7,994,—	325,40	433,90
							759,—	

### Zwrot dodatku mieszkaniowego: na Dochody Dział IV. Zwroty.

Hocheisel, nadleśniczy	48,76 zł.	
Katafiasz, leśniczy	31,79 zł.	= rocznie: 966,60 zł.
Schimelfenig urz. gosp.	31,79 zł.	
Goluński rządca	31,79 zł.	
<u>razem.</u>	<u>144.13 zł. x 12 =</u>	<u>1.729,56 zł.</u>

### 5. Rzeźnia Miejska:

Nazwisko i imię	Stanowisko służbowe	Grupa	Szczegół	Ilość czl. rodz.	Łączna ilość punktów	Pobory + 10% + 15% zasiłek państw. + 15% dod. kom. + dod. mieszkaniowego	Udział miasta w skł. na rzecz Kasy Chorych 4 1/2 %	Ubezpieczenie pracown. umysł. 6 %
1	2	3	4	5	6	7	8	9
Grajewski Franciszek	dyrektor	VI	d	5	1305	912,94	mieszk. służb	
Ziętarski Alf.	lek. wet.	VII	a	—	660	437,63		
Łaszewski Władysław	kasjer	IX	d	3	672	476,80		
Kitowski Bazyli	książkowy	XI	b	2	438	301,12		
Reder Ignacy	doz. hal.	XI	d	2	433	298,04		
Łaski Stanisław	doz. hal.	XI	c	4	546	335,74		
Jastrzemski	m. masz. <small>umowa</small>				—	362,79	mieszk. służb.	
Redlarski Dominik	badacz m.	XII	c	5	550	369,98	bez dod. m.	
Pałasz Józef	"	XII	c	4	506	342,93		
Pisarzewski Bolesław	"	XII	b	2	403	279,59		
Kucharski Maksymiljan	"	XII	b	1	359	252,54		
Borzyszkowski F.	"	XII	a	5	520	351,53		
Kamiński Bronisław	"	XII	a	—	300	202,11		
Rychcikówna C.	trychinosk.	XIII	a	—	270	183,66		
Szawłowska Irena	"	XIII	a	—	270	183,66		
razem miesięcznie:						5,242,30		
rocznie:						62.907,60	2.830,84	3,774,46

#### Zwrot dodatku mieszkaniowego na Dochody Dz. IV. Zwroty:

Grajewski, dyrektor = 48,76 zł. x 12 = 585,12 zł. rocznie:

### 6. Gazownia Miejska.

Nazwisko i imię	Stanowisko służbowe	Grupa	Szczebel	Ilość czł. rodz.	Łączna ilość punktów	Pobory + 10% + 15% zasitek państw. + 15% dod. kom. + dod. mieszkaniowego	Udział miasta w skł. na rzecz Kasy Chorych 4 1/2 %	Ubezpieczenie pracown. umysł. 6 %
1	2	3	4	5	6	7	8	9
Barcz Stefan	dyrektor	VII	f	4	1136	801,01	mieszk. służb.	
Dominicki	kier. biura	VIII	d	3	792	491,75		
Pawlikowski K.	magazyn.	IX	d	4	716	472,05		
Niedzielski B.	wagmistrz	XI	d	5	610	406,90		
Tomczak Edmund	kasjer	IX	b	—	480	326,95		
Szyczewski St.	książkowy	X	d	2	538	362,60		
Krakowski Zygm.	„	X	d	2	538	362,60		
Osiński Stanisław	„	X	d	—	450	294,35		
Nagórski Wacław	„	X	d	—	450	294,35		
Steffen Ernestyna	„ a	X	d	1	494	335,55		
Nowakówna Gertruda	„ a	X	d	—	450	294,35		
Pniewska	„ a	XII	c	—	330	220,55		
N. N.	asystent	—	—	—	—	500,—		
razem miesięcznie:						5.163.01		
rocznie:						61.956.12	2.761.70	3.140,—
							5.802.—	

#### Zwrot dodatku mieszkaniowego na Dochody Dz. IV. Zwroty:

Barcz, dyrektor 48.76 zł. x 12 = 585.12 zł. rocznie.



**7—9. Elektrownia - Tramwaje - Wodociągi.**

Nazwisko i imię	Stanowisko służbowe	Grupa	Szczebel	Ilość czł. rodz.	Łączna ilość punktów	Pobory + 10% zasiłek + 15% państw. + 15% dod. kom. + dod. mieszkaniowego	Udział miasta w skł. na rzecz Kasy Chorych 4 1/2 %	Ubezpieczenie pracown. umysł. 6 %
1	2	3	4	5	6	7	8	9
Dolatowski August dod. za kierown. przedsięb. m. Tramwaje i Wodociągi	dyrektor	VII	d	3	972	692.43	mieszk. służb.	
Lech Władysław dod. funkc. za techn. urządz.	inż. ruchu	VIII	e	—	700	415.—		
Czarnowski Władysław za prowadzenie księgowości	I. buchh.	VIII	e	3	832	430.43		
Wawrzynkowski L.	magazyn.	IX	c	4	686	235.—		
Badziąg Jan	II. buchh.	IX	c	1	554	550.95		
Sugajski Brunon	technik	IX	b	—	480	50.—		
Andruchowicz K.	kasjer	X	d	3	582	486.06		
Świdorski Franciszek	biuralista	X	c	—	430	372.45		
Szulcówna Szarl.	rachm. i II. kasjerka	XI	c	1	414	312.80		
Jaworski Feliks	registr. i p. o. sekr.	XII	d	—	345	391.50		
Helak Maks.	biuralista	XII	b	—	315	282.05		
Bartkowiakówna	" ka	XIV	a	—	240	286.35		
Ronczkowski Bern.	"	XI	c	2	498	229.80		
razem miesięcznie:						5.449.37		
rocznie:						65.392.44	2.908.20	1.871.65
							4.814.30	

**Zwrot dodatku mieszkaniowego na Dochody Dz. IV. Zwroty:**

Dolatowski, dyrektor 48.76 zł. x 12 = 585.12 zł. rocznie.

# Z e s t a w i e n i e

poborów urzędników przedsiębiorstw komunalnych.

L. p.	Zakłady i Przedsiębiorstwa	Pobory	Składki Kasy Chorych	Ubezpiecz. pracown. umysłow.	U W A G I
1	Szpital Miejski	100.028.—	516.—	358.50	
2	Kanalizacja	16.485.72	741.85	983.15	
3	Lasy i Ogrody	13.121.04	546.95	212.35	
4	Majątek Kuntersztyn i Strzem.	7.994.16	325.40	433.90	
5	Rzeźnia Miejska	62.907.60	2.542.95	2 454 25	
6	Gazownia Miejska	61.956.12	2.761.70	3.140.—	
7—9	Elektr., Tramwaje, Wodociągi	65.211.24	2.908.20	1.871.65	
	R a z e m:	327.703.88	10.343.05	9.459.80	

### C. Emerytury.

#### Dział I. Administracja ogólna.

Nazwisko i imię	Stanowisko służbowe	Grupa	Szczebel	Ilość czł. rodz.	Łączna ilość punktów	Pobory + 10% + 15% zasiłek państw. + 15% dod. kom. + dod. mieszkaniowego	Udział miasta w skł. na rzecz Kasy Chorych	%
1	2	3	4	5	6	7	8	9
Witt	radca bud.	—	—	—	—	339.51	—	100%
Depke	sekr. mag.	—	—	—	290	189.53	—	"
Jankowska	wdowa po asystencie	—	—	—	159	118.28	—	"
Zemke	"	—	—	—	95	76.82	—	"
Sziffner	wd. sierz. pol.	—	—	—	84	70.84	—	"
Knapp	"	—	—	—	99	79.—	—	"
Flaszka	ist. wachm.	—	—	—	352	223.26	—	"
Gansert	wdowa po asystencie	umowa	—	—	—	12.65	—	"
Krakowiak	b. rewizor	VII	c	1	824	496.97	22.36	100%
Sondowski	sł. pom.	XII	g	1	478	279.31	12.57	95%
Knop	woźny	XII	c	1	374	237.95	—	100%
razem:						2.124,12	34,93	
rocznie x 12						25.489,44	419,04	

#### Dział VI. Szkolnictwo:

Böhrrich	b. naucz.	—	—	—	397	247.74	—	
Szeffler	"	—	—	—	377	236.86	—	
Rafalska	"	—	—	—	405	252.08	—	
Gast	woźny	—	—	—	81	69.21	—	95,2%
Wojanowski	nauczyciel	V	—	5	1380	791.47	—	66,4%
Jacob	"	VI	b	2	1023	418.25	—	50 %
Pilarska	wdowa po nauczyc.	V	f	1	1704	501.87	—	
razem:						2.517,48	—	
rocznie x 12						30.209,76	—	

### Z e s t a w i e n i e.

Dział I. Administracja ogólna:

25.489,44 zł.

Dział VI. Szkolnictwo:

30.209,76 zł.

**r a z e m:**

55.699,20 zł.

# P o b o r y.

## Uwagi do poborów członków Magistratu, urzędników etatowych i pracown. kontraktowych

Pobory członków Magistratu, urzędników etatowych oblicza się na podstawie Rozporządzenia Prezydenta Rzeczypospolitej z dnia 30. grudnia 1924 (Dz. Ust. Nr. 118 poz. 1073) według mnożnej 43 gr. za jeden punkt **plus 10 proc.** w myśl reskryptu Ministerstwa Skarbu z dnia 28. grudnia 1926 r. 1.3195/DB/4.

Na podstawie art. 4 ustawy skarbowej z dnia 25. marca 1929 r. Dz. U. R. P. Nr. 20 poz. 183 wypłaca się członkom Magistratu, urzędnikom etatowym oraz pracownikom kontraktowym **15 proc. zasiłek** na równi z urzędnikami państwowymi.

Na zasadzie rozporządzenia Prezydenta Rzeczypospolitej z dnia 30. grudnia 1924 (Dz. U. R. P. Nr. 118 poz. 1073) oraz Uchwały Rady Miejskiej z dnia 31. stycznia 1927 r. otrzymują Państwo: Prezydent Miasta 20%, Pan Wiceprezydent Miasta 15% **dotatku reprezentacyjnego, - miesięcznych poborów.**

Na zasadzie okólnika Ministerstwa z dnia 22. grudnia 1928 r. L. dz. III. 3954/1 wypłaca się członkom Magistratu, urzędnikom etatowym i pracownikom kontraktowym **dotatek mieszkaniowy** wedle stawek obowiązujących od dnia 1. stycznia 1929 r.

Na podstawie **Uchwały Rady Miejskiej z dnia 9. września 1924 r.** otrzymują członkowie Magistratu i urzędnicy etatowi **25% dotatek komunalny**, zaś pracownicy kontraktowi otrzymują od 1. IV. 1929 r. **15% dotatek komunalny**, na zasadzie Uchwały Rady Miejskiej z dnia 28. X. 1929 r., powziętej na podstawie Dekretu Pana Wojewody Pomorskiego Nr. III. A — 3392/29 z dnia 30. 7. 1929 r.

Urzędnicy etatowi administracji założyli własną kasę chorych pod nazwą „Samopomoc“ ponieważ nie podlegają jako urzędnicy stabilizowani obowiązkowemu ubezpieczeniu w Kasie Chorych miasta Grudziądza. Składki do kasy „Samopomoc“ wplaca się w wysokości 4,5%.

Ubezpieczenie pracowników umysłowych podlegają wszyscy funkcjonariusze administracji (Rozp. Prez. Rz. z dnia 20. XI. 1927 r. Dz. U. R. P. Nr. 106 poz 911).

Załącznik nr. 2.

Do działu I. § 1. poz. a. dochody.

## Czynsz z wynajętych lokali w domach miejskich.

### 1. Budynek ul. Dworcowa 23/25. 14.640,—

Lokatorzy:	a	Rouba Konstantyn	3.000.00
	b	Chyła Franciszek	600.00
	c	Szczepkowski Jan	900.00
	d	Bienkowski Jan	600.00
	e	Dziamski Wiktor	1.140.00
	f	Grzeskowiak Ludwik	1.080.00
	g	Dyr. Czarnecki	1.020.00
	h	Zagierski Jan	1.140.00
	i	Wittstok Jan	1.080.00
	j	Zieliński Franciszek	1.020.00
	k	Fröhlich Stefan	1.080.00
	l	Sikora Stanisław	1.020.00
	m	Małochłop Kazimierz	960.00

Lokatorzy:	b	Kaligowski Paweł	480.00
	c	Kamiński Józef	480.00
	d	Błażkiewicz Stefan	480.00
	e	Sentkowski Jan	480.00
	f	Wyczyński Wiktor	480.00
	g	Reder Jan	480.00
	h	Borkowski Maksymiljan	480.00
	i	Kosnowski Feliks	480.00
	j	Cichocki Alojzy	480.00
	k	Rączkiewicz Antoni	480.00
	l	Dudzik Jan	480.00
	m	Piętka Piotr	480.00
	n	Modrzejewski Jan	480.00
	o	Pozywiłko Stefan	480.00
	p	Cwikliński Franciszek	240.00

### 2. Budynek ul. Bydgoska nr. 21. 7.740,—

Lokatorzy:	a	Krajewski Franciszek	480.00
	b	Daniszewski Franciszek	480.00
	c	Ring Józef	480.00
	d	Barczewski Bronisław	480.00
	e	Iwański Wiktor	480.00
	f	Józefowicz Józef	480.00
	g	Makowski Jan	480.00
	h	Reder Józef	480.00
	i	Lewandowski Władysł.	480.00
	j	Szmidt Jan	480.00
	k	Wielgoszowa Anastazja	480.00
	l	Szpriker Bernard	480.00
	m	Linkowski Bronisław	480.00
	n	Sobiszewski Alfons	480.00
	o	Krzyżanowski Józef	480.00
	p	Mikołajczak Michał	240.00

### 4. Budynek ul. Bydgoska 25 7.440,—

Lokatorzy:	a	Szymański Franciszek	480.00
	b	Kłobudzki Andrzej	240.00
	c	Krajewski Franciszek	480.00
	d	Gawroński Jan	480.00
	e	Wencel Bolesław	480.00
	f	Talaj Ignacy	480.00
	g	Nowakowa Anna	480.00
	h	Kosecki Jan	480.00
	i	Rakoczy Stefan	480.00
	j	Rożeński Maksymiljan	480.00
	k	Kurtowa Olga	480.00
	l	Lewandowski Józef	480.00
	m	Kwintkiewicz Antoni	480.00
	n	Kamiński Maksymiljan	480.00
	o	Brzozowski Józef	480.00
	p	Jabłoński Stanisław	480.00

### 3. Budynek ul. Bydgoska nr. 23. 7.440,—

Lokatorzy:	a	Frankiewicz Jan	480.00
------------	---	-----------------	--------

**5. Budynek ul. Bydgoska nr. 27 7.140,—**

Lokatorzy:	a	Kulczyński Michał	240.00
	b	Osiński Jan	480.00
	c	Szumowski Wiktor	480.00
	d	Majewski Robert	480.00
	e	Kowalski Władysław	430.00
	f	Stankowski Kazimierz	480.00
	g	Karczewski	480.00
	h	Szuca Stanisław	480.00
	i	Ciesielski Leon	480.00
	j	Wieczerzycki Antoni	480.00
	k	Pelkowski Szymon	480.00
	l	Winter Jan	480.00
	m	Bly Mieczysław	430.00
	n	Stawicki Bolesław	480.00
	o	Senikowski Konstantyn	480.00
	p	Górski Władysław	480.00

**6. Budynek ul. Bydgoska nr. 29. 7.440,—**

Lokatorzy:	a	Chyła Szymon	240.00
	b	Zieliński Franciszek	480.00
	c	Piasecki Władysław	430.00
	d	Hinz Filip	430.00
	e	Ostrowski Jan	480.00
	f	Zawadzki Antoni	480.00
	g	Mindykowski Józef	430.00
	h	Strzyżewski Wincenty	480.00
	i	Jaszkowski Bronisław	480.00
	j	Janicki Robert	480.00
	k	Herzykowski Antoni	480.00
	l	Zabrocki Jan	480.00
	m	Wesołowski Anastazy	430.00
	n	Marchlewicz Władysław	430.00
	o	Młodzikowski Jan	480.00
	p	Jańczak Ignacy	480.00

**7. Dom pokoszarowy. Blok A. 6.636,—**

Lokatorzy:	1	Rudziński	180.00
	2	Roslan Konstantyn	120.00
	3	Buczkowska Cecylja	120.00
	4	Borowski Józef	120.00

Lokatorzy:	5	Osowski Władysław	240.00
	6	Tadajewski Aleks.	180.00
	7	Oźga Bronisław	180.00
	8	Błażejowski Władysław	180.00
	9	Szulc Bolesław	180.00
	10	Górski Stanisław	180.00
	11	Kminikowski Bolesław	180.00
	12	Macierzyński Franciszek	180.00
	13	Pawlikowski Antoni	180.00
	14	Tkaczykowa Rozalja	180.00
	15	Górski Marjan	180.00
	16	Grzeszczyk Józef	240.00
	17	Jeliński Maksymilian	180.00
	18	Wyżykowski Jan	120.00
	19	Dusza Marianna	96.00
	20	Lewański Zygmunt	120.00
	21	Samter Augustyn	120.00
	22	Zajączkowski Bolesław	240.00
	23	Soltek Karolina	120.00
	24	Piątkowski Franciszek	240.00
	25	Łobocki Jan, zaw. m.	bezpł.
	26	Fandrey Leonarda	180.00 <sup>1</sup>
	27	Szymański Władysław	180.00
	28	Winter Walerja	180.00
	29	Błażkowski Leon	300.00
	30	Zieliński Bronisław	180.00
	31	Muszyński Adam	180.00
	32	Jędrzejewski Józef	180.00
	33	Wiśniewski Aleksander	240.00
	34	Zagórski Józef	180.00
	35	Maćkowski Jan	240.00
	36	Wyczyński Teofil	180.00
	37	Chmielewski Bernard	120.00
	38	Wardaliński Józef	120.00
	39	Miotelka Marja	120.00

**8. Dom pokoszarowy. Blok B. 7.452,—**

Lokatorzy:	1	Daniszewski Mikołaj	120.00
	2	Szczepański Adam	120.00
	3	Skolankiewicz Franc.	120.00
	4	Rezmer Stanisław	120.00



20. Budynek ul. Kościelna nr. 15 dzierz. Kom. Pol. Państw.	1,845,00	28. Restauracja Teatralna dzierzawca Głowiński	1,200,00
21. Budynek ul. Kościelna nr. 17 dzierzawca Szulc		29. Restauracja Leśniczówka dzierzawca Rozeński	2,200,00
22. Budynek ul. Rybacka 17/19 dzierzawca Koseda	60,00	30. Restauracja Nadwiślanka dzierzawca Dobrochłop	1 800,00
23. Budynek ul. Chełmińska 94a, dzierzawca Ręder	120,00	31. Restauracja Bagatela dzierzawca Karsz	600,00
24. Budynek Plac Kąpielowy nr. 1 dzierzawca inż. Kołodziej	600,00	32. Tartak ul. Dworcowa nr. 13	7,500,00
25. Budynek ul. 3 Maja nr. 35 dzierzawca Sporny	1,200,00	33. Łaźnia ul. Ks. Budkiewicza nr. 34 dzierzawca Butlewski	1,500,00
26. Miejska Kasa Oszczędności za ubikacje w Ratuszu	1,200,00	34. Szef. Budown. O. K. VIII. za stację Lotniczą	31,094,18
27. Kom. Pol. Państw. za ubikacje w Ratuszu	250,00	35. P. U. P. P. za ubikacje biurowe	900,00
		36. Dzierżawa za odstąpienie ubikacji szkolnych	50,00

Załącznik nr. 3.

Do działu I. § 2 poz. a. dochody.

### Czynsz za wdzierżawienie gospodarstw rolnych.

1. Gosp. Leśny Dwór: 15,000,00 ha	1,600,00	6. Gosp. Ludwikowo: 3,40,00 ha dzierzawca Hawranka	800,00
2. Gosp. Miłolas: 23,25,00 ha dzierzawca Lewandowski	1,200,00	7. Gosp. M. Kuntersztyn: 5,00,00 ha dzierzawca Napierała	500,00
3. Gosp. Czerwony Dwór: 18,75,00 ha dzierzawca Kościński	1,600,00	8. Gosp. M. Kuntersztyn: 3,37,50 ha dzierzawca Martyński	300,00
4. Gosp. Kalinki: 7,13,45 ha dzierzawca Lewandowski	800,00	9. Ogrodnictwo M. Kuntersztyn: 4,40,00 ha dzierzawca Zarząd Ogrodnictwa.	
5. Gosp. Gelbuda: 9,39,39 ha dzierzawca Matulewski	400,00		



## Czynsz za wydzierżawione grunta niezabudowane.

### 1. Parcele w Linarczyku 13.101 11.319.30

a	Matthies Gustaw	za 2,70,10 ha	200,00
b	Rahn Edward	za 1,19,69 ha	40,00
c	Hoheisel Gustaw	za 0,67,77 ha	60,00
d	Barknowitz	za 0,63,06 ha	60,00
e	Wiśniewski Jan	za 1,03,37 ha	50,00
f	Furtak Franciszek	za 2,78,88 ha	120,00
g	Kasiniak	za 8,26,44 ha	450,00
h	Lucht	za 2,55,31 ha	150,00
i	Brocher	za 3,59,11 ha	150,00
j	Schoen Otton	za 4,14,55 ha	150,00
k	Matthies Edward	za 8,76,49 ha	400,00

### 2. Dawn. rola Czerwono Dworna 13/240/41.

a	Kaszubowski	za 2,50,00 ha	250,00
b	Gołębiewski	za 6,27,58 ha	700,00

c	Matthies Gustaw	za 3,27,47 ha	100,00
d	Hawranka	za 8,16,94 ha	529,00
		za 0,82,50 ha	100,00

### 3. Parcele przy Drodze Łąkowej 13/170.

a	Rosiński	za 2,63,67 ha	400,00
b	Zukowski	za 0,71,53 ha	100,00
c	Borowski	za 1,48,77 ha	250,00
d	Baliński	za 0,43,00 ha	70,00
e	Serocki	za 0,54,32 ha	70,00
f	Ziółkowski	za 2,40,94 ha	200,00
g	Każmierskiewicz	za 0,97,33 ha	150,00
h	Hanczewski	za 0,59,40 ha	100,00
i	Mechliński	za 3,49,84 ha	400,00
j	Penke	za 0,20,56 ha	20,00
k	Laskowski	za 1,99,63 ha	200,00

## Parcele rozmaite.

Ogrodnictwo	za parcele ul. Cegielniana	25,00
Apt. Szczerbicki	za ogród ul. Sienkiew.	500,00
Peikert	za ogród ul. Nadgórna	40,00
Dobrochłop	za past. na górach M. Tarpno	25,00
Szoenwald	za rolę na górach M. Tarpno	60,00
Jasmer	za rolę na górach M. Tarpno	100,00
Kufel	za rolę parc. ul. Podgórna 14/15	25,00
Szubert	za rolę parc. ul. Zamkowa 23	10,00
Cichoracka	za rolę parc. ul. Zamkowa 26/27	10,00
Steyer	za rolę parc. ul. Rybacki	10,00
Heyer	za rolę parc. ul. Herzfelda	30,00
Januszewski	za parc. Droga Łąkowa 16	25,00
Zakład Petersona	parc. ul. Wiktorjusza	75,00
Zakład Petersona	parc. ul. Haasego	15,00
Makowski	parc. ul. Wiktorjusza	200,00
Heyer	parc. ul. Wiktorjusza	150,00
Tow. walki z gruźl.	parc. ul. Ks. Budk.	100,00

Centr. Szk. Podof.	parc. ul. Chełmińska	15,00
Tow. Ogr. Działk.	za rolę ul. Wiktorjusza	200,00
Tow. Ogr. Działk.	za rolę w Kunterszt.	150,00
Szef. Bud. O. K. VIII.	za plac Ćw.	2.472,30
Tow. Urzęd. Kom.	za parc. ul. Kopern.	100,00
Wacławska	za parc. ul. Kopernika	150,00
Za parcele podmiejskie w Kuntersztynie 5 0,00		
Dominikowski	za parc. przy forcie N. Dwór.	50,00
Brzoza	za parc. przy forcie Tusz.	120,00
Kulerski	za parc. przy Drodze Łąkowej	110,00
Szczepański	za parc. przy Dr. Łąkowej	30,00
Dobecki	za parc. przy Drodze Łąkowej	70,00
Puchowska	za parc. przy ul. Św. Wojc.	50,00
Lewandowski	za parc. na gór. przy Wiśle	12,00
Ambrozjusz	za parc. na g. przy Wiśle	15,00
Peikert	za parc. na g. przy Wiśle	25,00
Pirkowski	za parc. na g. przy Wiśle	20,00

Kutowski za teren pod fabrykę	200,00	Zakład chłopców ul. Bydgoska za parcelę	
A. Korzeniewski za parc. w Kunterszt.	50,00	ul. Gelbudzka	25,00

**Załącznik nr. 5.**

**Do Dz. I. § 2. poz. c. dochody**

**Dzierżawa za łąki i pastwiska miejskie.**

**Łąki. 2145.**

a Łąka Czerw. Dworna 13/238	
dzierżawca Hawranka za parc. 47/45 A i B	250,00
— 2,08,00 ha	
dzierżawca Kellas za parc. 47/45 C	130,00
— 0,63,45 ha	
dzierżawca Rosiński za parc. 47/45 D	150,00
— 0,64,50 ha	
dzierżawca Hoheisel za parc. 47/45 E	200,00
— 0,65,50 ha	
b Łąka Czerwono Dworna 13/239	
dzierżawca Pardon za parc. 46/19 A	250,00
2,50,90 ha	

dzierżawca Wisz za parc. 46/19 B	400,00
1,18,17 ha	
dzierż. Kaszubowski za parc. 46/19 C	250,00
1,08,00 ha	
Dobrochłop za łąkę nad Wisłą	
Dzierżawa za trawę na rowach i skar- pach przydrożnych	15,00
Łąka Rudziecka	
dzierżawca Gustaw Matthies	500,00

**Załącznik Nr. 6.**

**Do Dz. I. § 2 poz. f. dochody**

**Dzierżawa za łąki i pastwiska miejskie.**

	<b>787,00</b>
Hinkelmann z składnicę ul. Herzfelda	100,00
za składnicę przy Tusz. Grobli 56 (sprzed).	—
za składnicę przy Dworcowej 13/15	350,00
Tow. Sport. „Olympia“ za teren pod boisko	5,00
Kl. Sp. Grudziądz-za teren pod pl. tennis.	30,00
Centr. Wyszcz. Kaw. za plac tenis. I. w parku	25,00

Gimnazjum Żeńskie za plac tenis. II. w parku	1,00
Sokół Żeński za plac tenis. obok Teatru	1,00
Rybolóstwo i przewóz przez Wisłę	
R. Szulc za przepr. kolejki nad Wisłą	150,00
Heyer za kępe nad Wisłą	—
Warsz. Tow. Żegl. za teren pod szope skład.	125,00
Dzierżawa za ślizgawkę nad Wisłą	—

Załącznik Nr. 7.

Do Dz. I. § 2. poz. i dochody.

## Opłaty uznania:

1. Rosanowski ul. 3 Maja	10,00	13. Korzeniewski	5,00
2. Pom. Zakłady Ceramiczne	1,00	14. Blumental	3,00
3. Pasiński ul. Chełmińska nr. 1	1,00	15. Melkowski	1,00
4. Szyller ul. Moniuszki nr. 4	1,00	16. Szef. Bud. O. K. 8 Toruń	3,00
5. Klarowski Hotel Królewski Dwór	1,00	17. Goetze	1,00
6. M. Schulz ul. Chełmińska	1,00	18. Tomaszewski	10,00
7. Felgenhauer ul. Dworcowa	2,00	19. Nowakowski	1,00
8. „Unia“ Fabryka Maszyn	1,00	20. Kaszewski	1,00
9. Ritter ul. Stara	1,00	21. Sokół Żenski	2,00
10. Ventzke Langfuhr	1,00	22. Stow. bud. nowego kościoła	5,00
11. Fitzermann ul. Cegielniana	3,00		
12. Herzfeld i Victorius	20,00	r a z e m:	75,00

Załącznik nr. 8.

Do Dz. I. § 3. poz. a—c. dochody.

## Odsetki, dywidendy i dochody z fundacji.

**a. Odsetki od hipotek 3.970.50 zł.**

1. Kocik Józef ul. Szewska 4, 5 proc. od 875,00 zł.	43,75 zł	9. Bertram 4 proc. od 7,740,74 zapis. na ul. Staszycza i Narutowicza	348,33 zł
2. Tow. Upiększenie Miasta 3 1/2 proc. pierw. 996,66 zł. reszt. kwota na 1. 4. 28 zł i 1 1/2 proc. amort. wedł. planu	49,83 zł	10. Ten sam 5 proc. od 3,888,29 zapisanej na ul. Narutowicza	194,44 zł
3. Kahrau na ul. Sienkiewicza 4/6, 5 proc. od 1,555,55 zł.	77,78 zł.	11. Heyer Albert 4 1/2 proc. od 10,185,28 zapisanej na ul. Chełmińskiej	458,33 zł
4. Ten sam ul. Sienkiewicza 16, 5 proc. od 2,331,52	116,67 zł	12. Wirt Wilhelm 5 proc. od 2,881,95 zapis. na nieruch. ul. Chełmińska	144,10 zł
5. Bud. Hinkelmann 4 1/2 proc. od 3,870,37 zapisanej na ul. Herzfelda	174,17 zł	13. Tow. Urzęd. Bud. Domów 5 proc. od 13,721,13 reszty kwoty kupna ziemi Kuntersztyńskiej	636,06 zł
6. Ten sam 4 1/2 proc. od 19,259,26 zapisanej na ul. Herzfelda	770,37 zł	14. Kom. Bank Warszawa 3 proc. od 195,93 wkładki udziałowej	5,88 zł
7. Ten sam 5 proc. od 5,805,56 zapisanej na ul. Herzfelda	261,25 zł	15. Bud. Engelbrecht 5 proc. od 1,375,— reszty kw. kupn. ziemi Kunterszt.	68,75 zł
8. Dreher Adolf 5 proc. od 3,482,59 zapisanej na ul. Herzfelda	192,13 zł	16. Kamiński 4 1/2 od 3,135,— zapisanej na nieruch. ul. Solna nr. 14	141,48 zł
		17. Irna Meitz 5 proc. od 4,745,37 zapis. na nieruch. ul. Forteczna 16,	237,27 zł

**b. Dywidendy. 2.157.19**

1.	Bank Polski dywidenda za 25 akcji a 100.— zł - 2.500 zł	200,— zł
2.	Polski Bank Kom. Warszawa za 30 akcji a 11,— zł. - 330 zł	33,00 zł
3.	Polski Bank Kom. Warszawa za 3,780,— akcji z lat 1922/23 art. 7.155,000 mk	239,00 zł
4.	Rozmaite dochody procentowe jak i zapasów kasowych, złożonych przejść. w tut. Bankach i z kont budowlanych	1,500,00 zł
5.	Fa. Szulc renta za odstąpienie portu zimowego	185,19 zł

**c. Dochód z fundacji 1.030.14**

**Fundacja Szoenborna.**

1.	Otto Kahrau w/m. 5 proc. od 952.78 zł	47.64 zł
2.	L. Sterk W. Bisław 5 proc. od 1,947,91 zł	145,04 zł
3.	Otto Kahrau w/m. zapis Bastiana 5 proc. od 291,67 zł	14 58 zł

**Fundacja Lindenhayna.**

4.	Otto Kahrau w/m. 5 proc. od 291,67 zł	14,58 zł
----	---------------------------------------	----------

**Fundacja Hoha.**

5.	M. Pforzheim Konto Zarząd zapasów 3 proc. od 77,98 ks. oszczęd. N.O. 910	2,34 zł
----	--	---------

**Fundacja Borsza.**

6.	L. Sterz W. Bisław 5 proc. od 687,50 zł	34,38 zł
----	---	----------

**Fundacja Lachmanna.**

7.	Karolina Liedtke w/m. 5 proc. od 1,236,11 zł	61,81 zł
----	--	----------

**Fundacja Gaebela.**

8.	Karoline Lipke w/m. od 687,50 zł.	34,38 zł
----	-----------------------------------	----------

**Fundacja Rościszewskiego.**

9.	L. Sterz W. Bisław 5 proc. od 114,58 zł	5,73 zł
----	---	---------

**Fundacja Sielskiego.**

10.	L. Sterz W. Bysław 5 proc. od 687,50 zł.	34,38 zł
-----	--	----------

**Fundacja Wunsch.**

11.	Otto Kahrau w/m. 5 proc. od 29,17 zł	1,46 zł
-----	--------------------------------------	---------

**Fundacja Hechsla.**

12.	Otto Kahrau w/m. od 77,77 zł	3,89 zł
-----	------------------------------	---------

**Fundacja Bischoffa.**

13.	Otto Kahrau w/m. 5 proc. od 291,67 zł	14,58 zł
-----	---------------------------------------	----------

**Fundacja Fried. Wollerta.**

14.	Konto Zarząd Zapasów 5 proc. od 3,000 mkn. poż. wojenna	0,79 zł
-----	---	---------

**Fundacja Wiktorjusza.**

15.	Kyser w/m. 5 proc. od 1,134,26 zł	56,71 zł
16.	Mohr w/m. 5 proc. od 925,93 zł	46,30 zł

**Fundacja na przytułek starców.**

17.	Konto Zarząd Zapasów 5 proc. od 6,550 mkn. obecna wart. 1,273,61 zł	63,68 zł
18.	M. Kasa Oszczęd. w/m. 3 proc. od 16,29 zł złoż. na ks. oszczęd. 8,200	0,48 zł

**Fundacja Paulina Werner**

19.	Otto Kahrau 5 proc. od 680,56 zł	34,03 zł
20.	M. Kasa oszczęd. 3 proc. od 36,36 zł ks. oszczędności 6,560	1,09 zł

**Fundacja Martinsa.**

21.	Nauczyciel Lange 5 proc. od 1,053,25 zł	52,66 zł
-----	---	----------

**Fundacja Wenckiego.**

22.	Priebe, Adamowo 5 proc. od 972,23 zł	48,61 zł
23.	Plieht, Nowy Dwór 5 proc. od 972,23 zł	63,19 zł
24.	Nowakowski, Zarośle 5 proc. od 1,050,—	52,50 zł

25. Gorczyński, Radzyn 5 proc. od 462,70 zł	23,11 zł	29. Borbrowski, Schwalgendorf 5 proc. od 1,409,73	70,49 zł
26. Kizenbach, Hanowo 5 proc. od 116,67 zł	5,84 zł	30. Michaelis, Hohenkirch 5 proc. od 1,319,44	65,97 zł
27. Abraham, Biały Dwór 5 proc. od 322,09	16,10 zł	31. Praeger, Nowa Wieś 5 proc. od 472,02 zł	21,24 zł
28. Wiśniewski, Deihlen 5 proc. od 687,51	34,38 zł	32. Miejska Kasa Oszczędności 3 proc. od 160,80	4,82 zł

---

# S p r a w o z d a n i e.

Dot. uchwał korporacji miejskich i zatwierdzeń Pana Wojewody Pomorskiego w przedmiocie pobierania podatków komunalnych i dotatków do podatków państwowych.

## Dochody preliminowane na rok gospodarczy 1930/31 w Dz. IX. i X.

- ad § 18. Udział 15% komunalny w państw. podatku dochodowym otrzymuje Magistrat na podstawie ustawy o podatku dochodowym Dz. U. R. P. Nr. 58/25 poz. 411. Uchwały Korporacji Miejskich i zatwierdzeń władzy nadzorczej nie są potrzebne.
- 
- ad § 19. Patrz wyjaśnienia ad § 18.
- 
- ad § 20. Uchwały korp. Miejskich znajdują się już w Województwie — Wydział Samorządowy — Dekret Pana Wojewody Pomorskiego z dnia 20. XI. 1929 r. III. d. 7087/29.
- 
- ad § 21. Patrz wyjaśnienie ad § 20.
- 
- ad § 22. Patrz wyjaśnienia ad § 20. Dekret Pana Wojewody Pomorskiego z dnia 18. XI. 1929 r. Nr. III. D. 7061/29 r.
- 
- ad § 23. Patrz wyjaśnienie ad § 20.
- 
- ad § 24. Patrz wyjaśnienie ad § 20.
- 
- ad § 25. Będzie pobierany na podstawie ustawy o tymczasowym uregulowaniu finansów komunalnych. Uchwały Korp. Miejskich i zatwierdzenie władzy nadzorczej nie są potrzebne.
- 
- ad § 26. Patrz wyjaśnienie ad § 20. wzorowy statut zostanie przesłany, dodatkowo.
- 
- ad § 27. Patrz wyjaśnienie ad § 18.
- 
- ad § 28. Wzorowy statut uzgodniony w myśl dekretu Pana Wojewody Pomorskiego z dnia 3. XII. 29 r. Nr. III. D. — 6954/29, zostanie przesłany w następnych dniach do zatwierdzenia. Stawki ujęte w preleminarzu na rok 1930/31 są zastosowane do powyżej zastosowanego dekretu Pana Wojewody.
- 
- ad § 29. Wzorowy statut uzgodniony w myśl dekretu Pana Wojewody Pomorskiego z dnia 29. XI. 1929 r. III. D. 7144 29 zostanie przesłany w następnych dniach do zatwierdzenia.

ad § 30. Patrz wyjaśnienie ad § 25.

ad § 31. Statut który jeszcze obowiązuje został zatwierdzony dekretem Pana Wojewody Pomorskiego z dnia 23. VII. 1924 r. Nr. IV. 4811/24. Uchwały Korporacji Miejskich znajdują się w Województwie — Wydział Samorządowy.

Patrz wyjaśnienie ad § 25.

ad § 32. Podatek od lokali pobierany będzie na podstawie ustawy z dnia 2. 8. 1926 r. Dz. U. 94/26 poz. 550 i rozporządzenia Min. Skarbu z dnia 29. XII. 1926 r. Dz. Ust. 12/27 poz. 95. Uchwały Korporacji Miejskich i zatwierdzenie władzy nadzorczej nie są potrzebne.

Statut który jeszcze obowiązuje został zatwierdzony dekretem Pana Wojewody Pomorskiego z dnia 19. I. 1924 r. Nr. IV. 304/24. Uchwały Korporacji Miejskich znajdują się w Województwie — Wydział Samorządowy.

ad § 35. Statut który jeszcze obowiązuje został zatwierdzony dekretem Pana Wojewody Pomorskiego z dnia 31. VII. 1923. r. Nr. III. D — 11 6001/28. Uchwały Korporacji Miejskich znajdują się w Województwie — Wydział Samorządowy.

Za zgodność:

Grudziądz, dnia 27. stycznia 1930 r.

**Wydział II. Podatkowy i Finansowy.**

(—) Talarczyk

Kierownik Wydziału.









BIBLIOTEKA MIEJSKA

W GRUDZIĄDZU

932

Budżet w  
Grudziądzu  
na rok 19

362/W

wzrpn 767 26.000 12 75 r

=====  
Zakład Art. - Graficzny  
Grudziądz  
Plac 23 Stycznia nr. 7  
=====