

Cena egzemplarza zł 5
łącznie z ceną kwitowym
wynagrodzeniem sprzedawcy

ILUSTROWANY

Prenumerata mies. zł 120
z odnosz. do domu zł 130

KURIER POLSKI

Rok IV

Centrala telefoniczna IKP Bydgoszcz 33-41 i 33-42
Telefon dla korespondentów zamiejscowych 36-00
Sekretariat redakcji przyjmuje od godz. 10-12

Piątek, dnia 4 czerwca 1948 r.

Konto PKO „Zryw“ nr VI-135, PKO IKP nr VI-140
Konto bież.: Bank Gospodarstwa Spółdzielczego
Bydgoszcz konto nr 8086

Nr 150

Mimo oficjalnej zgody na propozycje Rady Bezpieczeństwa

WALKI W PALESTYNI nie ustały

Wojska arabskie atakują nadal

LONDYN (PAP). Reuter donosi, że w dniu wczorajszym walki w Palestynie trwały w dalszym ciągu. W 3 godziny po upływie terminu zawieszenia broni, piechota egipska, wsparta przez czołgi i artylerię, zaatakowała osiedle żydowskie Negbah, położone w południowej części pustyni. W 2 godziny później samoloty egipskie zbombardowały wioskę Hulda w pobliżu Latrun.

Malan tworzy nowy gabinet

LONDYN (PAP) Jak donosi Reuter, dr Malan, przywódca partii nacjonalistycznej, która odniosła zwycięstwo w wyborach w Unii Południowo-Afrykańskiej, przyjął misję tworzenia nowego rządu.

Brytyjczycy wstrzymują ekstradycje zbrodniarzy wojennych

BERLIN (PAP) Brytyjskie władze okupacyjne zawiadomiły misję wojskową państw sprzymierzonych, że po 1 września br. wnioski o wydanie przestępców wojennych nie będą uwzględniane o ile państwo, zgłaszające wniosek, nie dostarczy wyraźnych dowodów, iż dana osoba jest oskarżona o zabójstwo.

Zakończenie obrad londyńskich

LONDYN (PR). Konferencja sześciu państw w sprawie Niemiec zachodnich została zakończona. Dzisiaj wydany zostanie krótki komunikat. Jak twierdzi prasa anglosaska, osiągnięto porozumienie w sprawie zwolnienia zgromadzenia konstytucyjnego zachodnich Niemiec i międzynarodowej kontroli w Zagłębiu Ruhry.

Uniewinnienie Wdowiaka

METZ (PAP) Górnik polski Wdowiak aresztowany w styczniu br. pod zarzutem przechowywania planu kopalni w Murville stanął w dniu 1.6. przed sądem wojskowym w Metz. Przewód sądowy wykazał bezpodstawność oskarżenia wobec czego Wdowiak został uniewinniony.

Deklaracja gen. Markosa i odmowna odpowiedź Tsaldarisa

RZYM (PAP). Agencja Eleftri Ellada komunikuje, że na ostatnim posiedzeniu greckiego rządu demokratycznego postanowiono ogłosić deklarację o następującym brzmieniu:

„Rząd demokratyczny jest zawsze gotów poprzeć wysiłki, zmierzające do przywrócenia porządku wewnętrznego w Grecji przez samych Greków pod następującymi warunkami:

1. Prawa demokratyczne narodu zostaną bezwarunkowo zabezpieczone,
2. Niezawisłość narodowa będzie ustanowiona bez interwencji z zewnątrz,
3. Naród grecki zadecyduje sam o swej przyszłości“.

LAKE SUCCESS (obsł. wł.). Zarówno Żydzi jak i Arabowie przyjęli w zasadzie propozycje Rady Bezpieczeństwa 4-tygodniowego rozejmu. Jeśli chodzi o Żydów, to gotowi oni są do rozejmu, jeśli otwarty zostanie dostęp do oblężonej Nowej Jerozolimy i jeśli na czas rozejmu nie zostanie wstrzymana imigracja Żydów do Palestyny. Premier egipski Nokraszi Pasza oświadczył w związku z tym, że Arabowie nie zgodzą się na takie warunki żydowskie.

LONDYN (PAP). Sytuacja na frontach Palestyny bezpośrednio przed upływem terminu zaprzestania działań wojennych przedstawiała się następująco: Najcięższe walki toczyły się na odcinku Latrun, będąc w istocie bitwą o Jerozolimę. Po 9-dniowych walkach Żydzi zdobili odnieść cały szereg sukcesów, powstrzymując posuwanie się Legionu Arabskiego. Największe sukcesy odniosły oddziały Hagannah na froncie północnym przeciwko Syryjczykom i Libańczykom. Obecnie kontrolują one całą zachodnią Galileę, która, w myśl planu podziału, ma stanowić część państwa arabskiego. Władze żydowskie oficjalnie zaprzeczyły

Kto wszedł do nowego rządu chińskiego

MOSKWA (PAP) Agencja Tass donosi z Nankinu, że Czang Kai Szek zatwierdził skład nowego rządu, złożonego z 26 ministrów. W nowym rządzie partia młodochińska otrzymała jedynie 2 teki — ministra przemysłu i handlu oraz rolnictwa. Poza tym dwóch przedstawicieli tej partii weszło do rządu jako ministrowie bez teki. Wszystkie pozostałe stanowiska w rządzie obsadzone zostały członkami partii kuomintangowskiej. Socjal-demokraci odmówili udziału w rządzie.

Cierpieniem narodu greckiego należy obecnie położyć kres — stwierdza rezolucja przyjęta przez rząd demokratyczny. Dlatego rząd demokratyczny deklaruje gotowość poparcia staraj, mających na celu przywrócenie porządku i pokoju w Grecji.

RZYM (PAP). W odpowiedzi na deklarację rządu Markosa, minister Tsaldaris zakomunikował, że rząd ateński nie jest przygotowany do prowadzenia rokowań z armią demokratyczną. Tsaldaris odrzucił również sugestie, zawarte w oświadczeniu rządu Markosa, a stwierdzające konieczność zakończenia wojny domowej w Grecji.

doniesieniom arabskim, jakoby Tel-Aviv został otoczony, zaś miejscowości Natania i Naharia — zajęte.

Nota amerykańska do ZSRR

WASZYNGTON (PAP) Stany Zjednoczone przesłały rządowi radzieckiemu nową notę w sprawie Triestu. Nota zawiera prośbę o zakomunikowanie — w możliwie krótkim czasie poglądów rządu radzieckiego odnośnie procedury, jaką należałoby zastosować celem wspólnego rozpatrzenia przez zainteresowane państwa sprawy zwrotu Triestu — Włochom.

50.000 domów

pod wodą w KANADZIE

Dziś powódź osiągnie punkt kulminacyjny

WASZYNGTON (obsł. wł.) Powódź w USA osiągnie dziś punkt kulminacyjny na skutek zetknięcia się wód Kolumbii z przypiływem Oceanu Spokojnego. Ludność została ewakuowana na przestrzeni 200 km. Zawalify się dalsze tamy. Powódź dosięga już terenów kanadyjskich.

Mieszkańcy południowo-zachodniej części stanu Waszyngton uciekają tysiącami do stosunkowo bezpiecznych wyższych okolic. Komunikacja została przerwana a dopływ elektryczności stał się bardzo słaby.

LONDYN (PAP) Reuter donosi z Vancouver, że powódź w Kolumbii brytyjskiej (Kanada) zalała lub zniszczyła przeszło 50 tys. domów. W całej

provincji ogłoszono stan wyjątkowy. Do akcji ratunkowej wciągnięto armię i marynarkę. W objętej powodzią dolinie rzeki Fraser tysiące rodzin pozostały bez dachu nad głową. Szkody obliczane są na 25 milionów dolarów.

Patrole wojskowe ścigają rabusiów którzy przedostają się do opuszczonych domów. Wszystkie połączenia kolejowe z resztą Kanady uległy przerwie. Na obszarze już objętym lub zagrożonym bezpośrednio powodzią odczuwa się brak żywności. Raport kwatery głównej armii kanadyjskiej w Ottawie stwierdza, że poziom wód w Kolumbii brytyjskiej

osiągnął już stan sprzed 50 laty, gdy prowincja ta została nawiedziona podobną katastrofą.

Referendum na Nowej Fundlandii

NOWY JORK (PAP) W dniu 3 czerwca odbędzie się w Nowej Fundlandii referendum ludowe które zadecyduje czy wyspa ta pozostanie kolonią brytyjską, przyłączy się do Kanady, czy też uzyska całkowitą niezależność.

Strajk transportowców w Berlinie

BERLIN (obsł. wł.). W środę rano 20.000 pracowników transportowych Berlina ogłosiło 24-godzinny strajk, domagając się podwyższenia zarobków od 12-25 proc., wydawania dziennego gorącego posiłku bez kartek żywnościowych i wyższej grupy kartek żywnościowych.

Szczegóły głośnego mordu polit. w Grecji Kto zamordował dziennikarza amerykańskiego?

RZYM (PAP). Rozgłoszona Wolnej Grecji nadała komunikat ministerstwa spraw zagr. tymczasowego rządu gen. Markosa w sprawie zabójstwa dziennikarza amerykańskiego George'a Polk'a.

Komunikat stwierdza, że zabójstwa tego, z polecenia tajnej policji amerykańskiej w Grecji, dokonały ateńskie organa policji bezpieczeństwa oraz dwaj agenci amerykańscy, którzy obecnie rzekomo prowadzą dochodzenia w tej sprawie. Wiedząc, że Polk zamierza przedostać się na wyzwolone tereny Grecji, tajna policja amerykańska wysłała do niego Polk'a, tajna policja amerykańska w Grecji przygotowała fotografie, dokumenty i świadków na dowód, iż Polk udał się do gen. Markosa i tam został zabity. Przypadek jednak pokrzyżował plany policji. Morze wyrzuciło po kilku dniach zwłoki Polk'a i cała sprawa wyszła na jaw.

gen. Markosa — z Salonik. Polk dał się złapać w pułapkę. 8 maja przybył on do Salonik, gdzie spotkał agentów ministerstwa bezpieczeństwa publicznego Rentisa, którzy podjęli się „przewieźć“ go na wyzwolone tereny. Następnego dnia wyjechali oni z Polkiem łodzią na otwarte morze, związali mu ręce i nogi i usmiercili wystrzałem w potylicę. Aby usprawiedliwić zniknięcie Polk'a, tajna policja amerykańska w Grecji przygotowała fotografie, dokumenty i świadków na dowód, iż Polk udał się do gen. Markosa i tam został zabity. Przypadek jednak pokrzyżował plany policji. Morze wyrzuciło po kilku dniach zwłoki Polk'a i cała sprawa wyszła na jaw.

Przed otwarciem Wystawy Z. O.

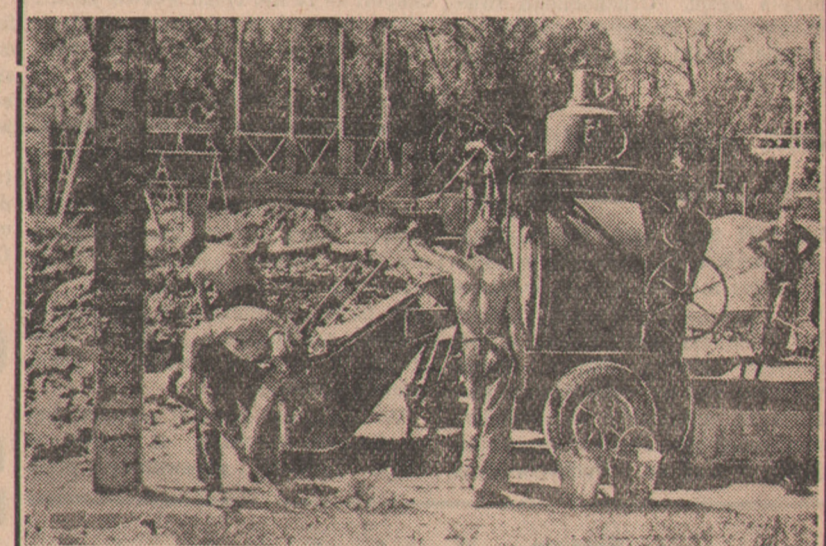

Na terenie Wrocławia trwają gorączkowe przygotowania do Wystawy Ziem Odzyskanych. Będzie to największa manifestacja Polski po wojennej. Wystawa odbywa się pod hasłem: Wolność — Zjednoczenie — Odbudowa.
Na zdjęciu budowa hali Min. Przemysłu na terenie A Wystawy.
(Foto: Film Polski)

Nowe formy pomocy udzielanej przez Polaków w Stanach Zjednoczonych ich krewnym w kraju

W celu usprawnienia pomocy, udzielanej przez osoby, zamieszkałe w Stanach Zjednoczonych Ameryki Północnej — ich krewnym w kraju — opracowany został plan pod nazwą „eksportu wewnętrznego”. Przewodnią myślą tej akcji jest — aby Polacy w kraju mogli otrzymywać najbardziej atrakcyjne towary, produkowane i znajdujące się w kraju, za kwoty wpłacane przez ich rodziny w Stanach Zjednoczonych — przy jak najmniejszych wydatkach ze strony tych ostatnich. Opracowany w tym celu plan, niezależnie od korzyści, jakie przyniesie krajowi przez przysporzenie wolnych dewiz, posiada następujące zalety dla ofiarodawcy i obdarowanego:

1. Przesyłka będzie znacznie tańsza, niż zakupiona za granicą, ponieważ ceny dolarowe są kalkulowane poniżej lub najwyżej na równi z cenami w USA. Ponadto odpadają poważne koszty opakowania oraz przesyłki, które dochodzą do 50%, podczas gdy w akcji „eksportu wewnętrznego” koszty te są minimalne;

2. Towar zostanie doręczony po kilku dniach, zamiast po kilku tygodniach lub nawet miesiącach, gdyż po wykupieniu certyfikatu przez rodzinę lub przyjaciół obdarowanego zagranicą, kopia dowodu wpłaty wraz z poleceniem wysłania towaru zostanie natychmiast przesłana do kraju drogą lotniczą;

3. Akcja powyższa obejmować będzie towary następujące: a) wełny eksportowe, najwyższe gatunki na garnitury męskie, kostiumy damskie, okryciwo oraz na suknie damskie, jak również płótna bieliźniane i pościelowe, b) paczki żywnościowe o zróżnicowanym asortymencie produktów, c) narzędzia i maszyny rolnicze oraz rowery męskie i damskie, d) niektóre gatunki mebli — jak tapczany dwuosobowe tapicerskie, stoły i krzesła zwykłe oraz tapicerskie.

Towary tejsze będą doręczone pod wskazany adres bez żadnych kosztów dodatkowych, natomiast artykuły cięższe, jak narzędzia rolnicze, meble oraz rowery będą dostarczane na koszt przedsiębiorstw wytwórczych do najbliższej stacji kolejowej obdarowanego.

Akcja ta wyklucza całkowicie zaginięcie względnie zepsucie paczki. Towary będą dostarczone w tych samych gatunkach, jakie zostaną

wybrane na podstawie prób i wzorów okazowych ofiarodawcy.

4. Rozsprzedażą wspomnianych certyfikatów zagranicą zajmie się Bank „Polska Kasa Opieki” w Nowym Jorku, zaś rozprawdaniem towarów w kraju — Państwowa Centrala Handlowa oraz Centrala Tekstylna — Biuro Eksportowe „Cetebe”.

5. Sama technika prowadzenia tej akcji będzie nadzorowana przez specjalny, powołany organ w postaci komisji międzyministerialnej, co stwarza solidne podstawy z punktu widzenia zaufania dla obdarowanego, jak również dla ofiarodawcy.

Ostatnio władze amerykańskie zatwierdziły stworzoną do tej akcji specjalną placówkę na terenie Stanów Zjednoczonych p. n. „Pekao Trading Corporation w Nowym Jorku 25, Brood Street (Roon 818 N. Y. USA)”, która wkrótce przystąpi do podjęcia tej akcji.

Blizsze informacje, odnośnie rozsprzedaży certyfikatów zagranicą, jak również dane, co do szczegółów rozprawdania materiałów w kraju,

Wskaźnik produkcji w Stanach Zjednoczonych

Według szacunku „Federal Reserve Board” wskaźnik działalności przemysłowej w Stanach Zjednoczonych, przyjmując za podstawę średnią produkcję w okresie 1935 — 1939 r., wykazał w maju br. poprawę w stosunku do wskaźnika z kwietnia br. W rzeczy samej w maju br. wskaźnik ten osiągnął 190%, wobec 187% w kwietniu br. i 192% w marcu br.

Rejonizacja zbóż, roślin okopowych i oleistych

Celem podniesienia wydajności produkcji nasiennej zbóż oraz roślin okopowych i oleistych, Państwowe Zakłady Hodowli Roślin przeprowadziły szereg doświadczeń i badań nad rodzajami gleb. W wyniku prób ustalono rejon upraw poszczególnych gatunków roślin.

Żyto zostało zakwalifikowane do uprawy na terenie całej Polski. Dla upraw pszenicy ozimej nadaje się najlepiej obszar pód.-wsch. kraju, z glebą lessową i czarnoziemem, w woj. lubelskim, rzeszowskim, w okolicach Sandomierza i pód. części woj. krakowskiego. Na Pomorzu i Wielkopolsce pod uprawę pszenicy ozimej nadaje się woj. poznańskie, części Kujaw, Sieradz, Łęczyca i Kutno. Również na zachodzie kraju, po obu brzegach Odry, na Górnym Śląsku oraz w woj. szczecińskim i w pasie wybrzeża morskiego istnieją wszystkie warunki wydajnej uprawy pszenicy.

Buraki cukrowe i pastewne mogą być plantowane na całym obszarze kraju. To samo dotyczy upraw cykorii i marchwi pastewnej.

Dla upraw kukurydzy najodpowiedniejszymi terenami są: okolica Bydgoszczy, pód.-zach. Dolny Śląsk, pód.-wsch. części woj. poznańskiego lubelskiego oraz rzeszowskiego.

Uprawy grochu osiągają największą wydajność w okolicach Warszawy, Miechowa, Częstochowy, Radomska, w pód.-wsch. części woj. poznańskiego i kieleckiego oraz w okolicach Opola i Sandomierza.

Tereny sprzyjające uprawie rzepaku ozimego i jarego leżą w zach. części woj. szczecińskiego w dorzeczu Wisły w części pomorskiej, następnie w okolicach Torunia, Bydgoszczy, Łodzi, Warszawy, Kielca oraz środkowej części woj. lubelskiego. Uprawy sonecznika kontynuować można z powodzeniem na terenach plantacji chmielu, a więc w woj. poznańskim, kieleckim i lubelskim.

Obszary uprawy łubinu pastewnego oraz maku znajdują się w dorzeczu Wisły, w okolicach Torunia, Warszawy, Poznań, Wrocławia, Krakowa, w części woj. lubelskiego oraz w okolicach Opola i Szczecina.

Pod uprawę soi najlepiej nadają się tereny Gniezna, pód.-wsch. części woj. poznańskiego, okolice Warszawy, Lublina, Olsztyna i Opola.

Tereny Torunia, środkowa część woj. śląskiego, okolice Częstochowy, woj. lubelskiego, okolice Opola, Sandomierza nadają się pod uprawę koniżyny czerwonej.

zostaną w najbliższym czasie podane do publicznej wiadomości.

Natomiast osoby bliżej zainteresowane, już obecnie mogą zwracać się po informacje do Banku Polska Kasa Opieki w Warszawie, ul. Krucza 46.

Tendencja zniżkowa cen cukru

Według oceny londyńskich kół handlowych dotychczasowy niedobór produkcji buraków cukrowych znacznie się zmniejszy. Również i ceny cukru wykazują tendencję zniżkową.

Koła handlowe szacują, że powierzchnia uprawy buraka cukrowego jest o 5% większa od powierzchni w ub. roku. Przewidywane zbiory zapowiadają się dobrze

Z dzisiejszej Bulgarii

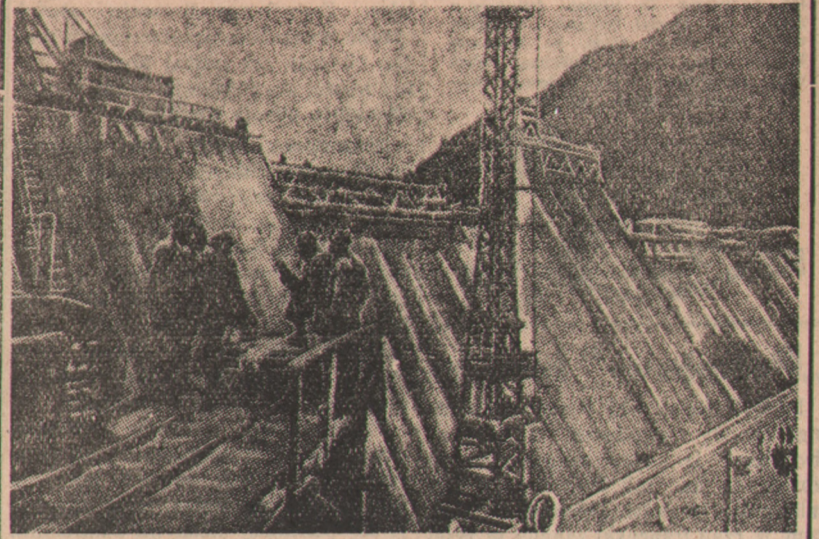

Ludowa Republika Bulgarii rozbudowuje w szybkim tempie swój przemysł. W bieżącym roku największy wysiłek skierowany został na budowę nowego miasta przemysłowego w centralnej Bulgarii — Dymitrowgradu. Równolegle trwają również prace przy budowie nowych linii komunikacyjnych, nowych zakładów energetycznych itp. Na zdjęciu: budowa olbrzymiej tamy wodnej, obok której stanie elektrownia zasilająca w prąd wielkie polacie słabo dotąd zelektryfikowanego kraju.

Stabilizacja złotego

Rok 1947 przyniósł dalsze postępy na drodze do pełnej stabilizacji polskiej waluty. Złoty jest, jak wiadomo, walutą manipulowaną tj. dostosowaną do przemian, jakie zachodzą w rozwoju gospodarczym kraju. Możemy mówić o stabilizacji złotego, jeżeli waluta polska staje się coraz lepszym miernikiem wartości i środkiem wymiany towarów oraz jeżeli zapewni ona sprawiedliwy podział dochodu społecznego i umożliwia przeprowadzenie planu odbudowy gospodarczej państwa.

W roku ubiegłym sfinansowano planowane inwestycje, dostarczono planowych kredytów dla obsługi procesów produkcji i wymiany oraz zapewniono pokrycie planowanym wydatkom budżetowym bez żadnych

większych zaburzeń w zakresie cen tj. przy utrzymaniu wartości pieniądza.

Wykonanie budżetu w r. 1947 przedstawiało się w sposób następujący:

| Przychody: | | Rozchody: | |
|------------|-------------------|-----------|-------------------|
| 1 kwartał | 35,9 miliardy zł | 1 kwartał | 35,6 miliardy zł |
| 2 „ | 46,3 miliardy zł | 2 „ | 38,4 miliardy zł |
| 3 „ | 49,3 miliardy zł | 3 „ | 40,9 miliardy zł |
| 4 „ | 96,9 miliardy zł | 4 „ | 92,8 miliardy zł |
| Razem: | 228,4 miliardy zł | Razem: | 207,7 miliardy zł |

Z ogólnej sumy 207,7 miliardów złotych rozchodów budżetowych wydano na normalne wydatki budżetowe — 121,6 miliardów zł, na wyżywienie ludności — 46,4 miliardów zł, na kapitał obrotowy przedsiębiorstw państwowych — 18,3 miliardów zł i na pełne sfinansowanie części skarbowej planu inwestycji 21,4 miliardów zł.

W tej pomyślnej sytuacji finansowej Skarb Państwa był w stanie zlikwidować całkowicie swoje zadłużenie w Narodowym Banku Polskim oraz zapewnić poprawę bytu personelu urzędniczego.

Fundusz płac w budżecie stale wzrasta przy jednoczesnej redukcji etatów osobowych tj. przy zwiększonej wydajności pracy urzędniczej. Wynosił on:

| | |
|-----------|--------------------|
| w 1945 r. | — 3,0 miliardy zł |
| w 1946 r. | — 17,4 miliardy zł |
| w 1947 r. | — 32,5 miliardy zł |

Kredyty inwestycyjne:

| | |
|--------------------|---------|
| Przemysł | 51,9 % |
| Transport i komun. | 27,2 % |
| Handel | 1,7 % |
| Rolnictwo | 7,8 % |
| Budownictwo | 9,0 % |
| Leśnictwo | 0,3 % |
| Inne | 2,1 % |
| | 100,0 % |

Polityka finansowa na drodze do stabilizacji złotego stosowała w drodze planowej koordynację wszystkich elementów. W zakresie budżetu przeprowadzono akcję drenażową na drodze fiskalnej i przez politykę cen. Dla sprawiedliwego wyrównania poziomów dochodu społecznego i usunięcia z rynku kapitałów nieproduktywnych i spekulacyjnych, zredukowano za pośrednic-

twem ustanowionych specjalnych komisarzy oszczędnościowych nieproduktywne wydatki administracji, oraz utrzymano równowagę finansową w gospodarce przedsiębiorstw państwowych.

Przy finansowaniu inwestycji, produkcji i wymiany zabezpieczono się przed niewłaściwym wykorzystaniem przyznanych kredytów bankowych. W drodze wprowadzenia

przymusu rozliczenia się bezgotówkowego umożliwiono koncentrację środków pieniężnych w instytucjach bankowych do tego stopnia, że prawie 3/4 udzielonych kredytów pokryte zostały przez banki własnym piędziem bankowym.

Wyniki polityki finansowej w r. 1947 byłyby jeszcze lepsze, gdyby nie poważne i nieprzewidziane trudności. Niezmiernie surowa i długotrwała zima, powodź wiosenna i susza w lecie spowodowały, że wyniki produkcji rolniczej były o wiele niższe niż przewidywano, nastąpiło

przerwanie dostaw UNRRA nie nadeszła oczekiwana pomoc „pounrowska”, wreszcie nie spełniły się rachuby na otrzymanie kredytów z Banku Międzynarodowego.

Osiągnięcie zamierzonych celów w polityce finansowej w r. 1947 było możliwe tylko dzięki silnemu wzrostowi produkcji i wydajności pracy, co zapewniło wystarczające nasycenie rynku towarami i dało właściwe pokrycie obiegu pieniądza. (ZAP).

Spis powierzchni użytków rolnych i bydła

Podobnie jak w latach ubiegłych, w czerwcu i lipcu br. odbył się w całym kraju spis powierzchni użytków rolnych, zasiewów oraz spis zwierząt gospodarskich. Prace te w terenie wykonywane są przez zarządy gmin z udziałem komisji gminnych. Fachowe kierownictwo spisu i opracowanie wyników znajduje się w rękach Głównego Urzędu Statystycznego.

Zakupy bydła w Szwecji

Zarząd Centralny Państwowych Nieruchomości Ziemijskich zakupił w Szwecji pewne ilości bydła hodowlanego, a to 11 buhajów i 591 jałowic rasy czarno-białej oraz 18 buhajów i 267 jałowic rasy czerwonej szwedzkiej. Bydło szwedzkie odznacza się dużą wytrzymałością na ostry klimat. Zakupione bydło szwedzkie przyczyni się niewątpliwie do poprawy jakości i pogłowia bydła w majątkach państwowych.

