

Biblioteka  
Główna  
UMK Toruń



09027/1978/79

09027/1978/79

UNIwersytet  
MIKOŁAJA  
KOPERNIKA

**SPIS  
WYKŁADÓW I ĆWICZEŃ  
NA ROK AKADEMICKI 1978/1979**

**WYDZIAŁ HUMANISTYCZNY  
WYDZIAŁ BIOLOGII I NAUK O ZIEMI  
WYDZIAŁ MATEMATYKI, FIZYKI I CHEMII  
WYDZIAŁ PRAWA I ADMINISTRACJI  
WYDZIAŁ SZTUK PIĘKNYCH  
WYDZIAŁ NAUK EKONOMICZNYCH**

**TORUŃ 1978**

29027



Biblioteka  
Główna  
UMK Toruń

09027/  
1978/79



SPIS WYKŁADÓW I ĆWICZEŃ

WYDZIAŁU  
HUMANISTYCZNEGO

NA ROK AKADEMICKI 1978/1979

TORUŃ 1978



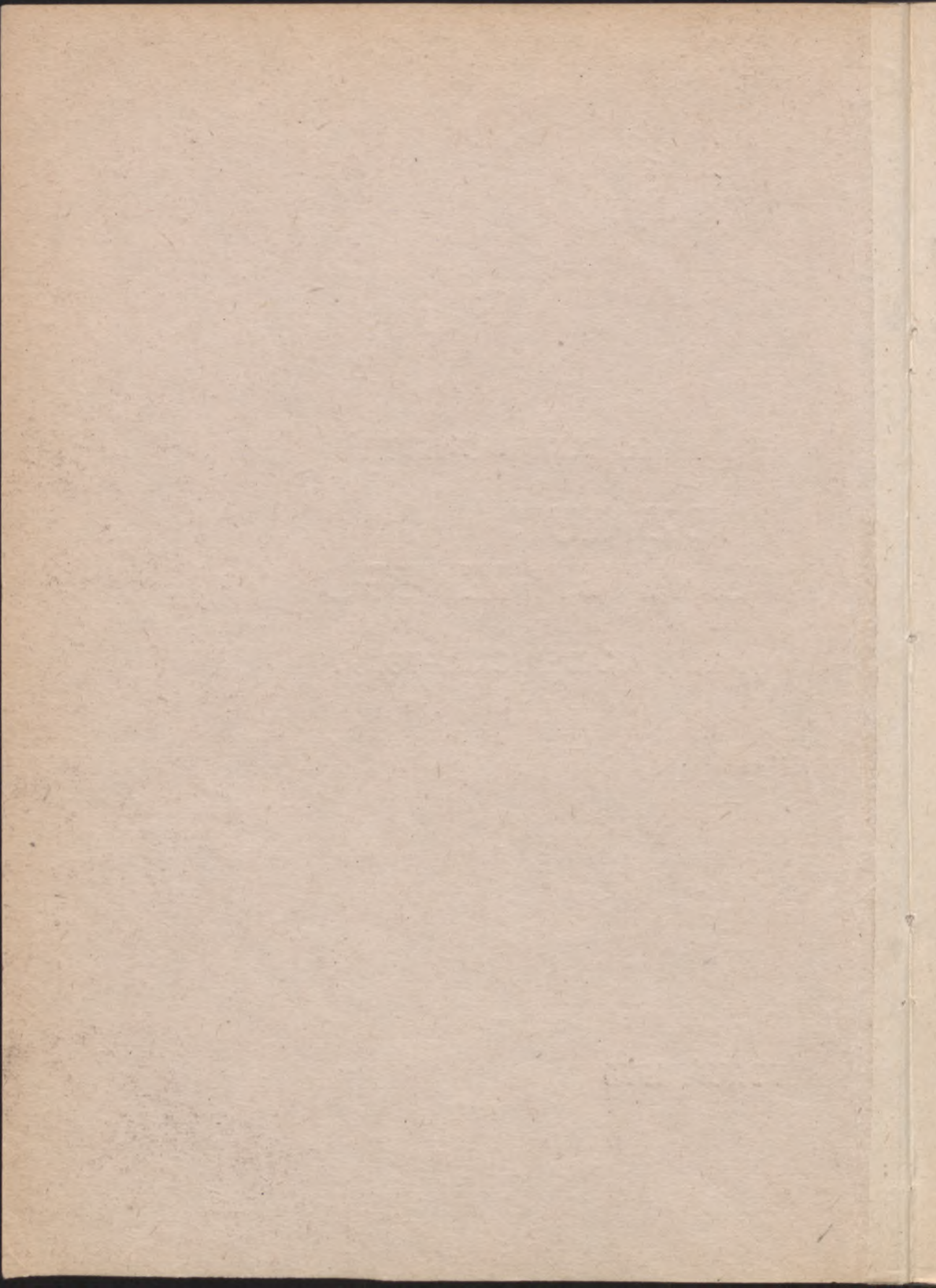



SPIS WYKŁADÓW I ĆWICZEŃ

WYDZIAŁU  
HUMANISTYCZNEGO

NA ROK AKADEMICKI 1978/1979

TORUŃ 1978

Redaktor

Agnieszka Bojarska

09027



UNIWERSYTET MIKOŁAJA KOPERNIKA

Nakład 190 egz.

Zamówienie 831, Z-16

Druk ukończono w listopadzie 1978 r.

ZAKŁAD POLIGRAFII UMK

W. w. 3377/28

# WYDZIAŁ HUMANISTYCZNY \*

1. FILOLOGIA POLSKA
2. BIBLIOTEKOZNAWSTWO I INFORMACJA NAUKOWA
3. FILOLOGIA KLASYCZNA
4. FILOLOGIA GERMAŃSKA
5. HISTORIA
6. ARCHEOLOGIA
7. PEDAGOGIKA

## FILOLOGIA POLSKA

### Studia Stacjonarne

#### ROK I

#### I, II. Ekonomia polityczna

wykl. 1 godz. tyg. - mgr J. Wiśniewski  
ćwicz. 1 godz. tyg. - mgr J. Wiśniewski

#### I. Logika

wykl. 1 godz. tyg. - dr H. Moese  
ćwicz. 1 godz. tyg. - dr H. Moese

#### I, II. Psychologia

wykl. 1 godz. tyg. - dr A. Kulikowska  
ćwicz. 2 godz. tyg. - dr A. Kulikowska

#### I, II. Język rosyjski /lektorat/ 2 godz. tyg.

- mgr I. Czuk, mgr Ł. Dowgiałło

#### I, II. Język zachodnioeuropejski /lektorat/ 2 godz. tyg.

język angielski - mgr K. Beyger  
język francuski - mgr D. Rouviere  
język niemiecki - mgr K. Śliwa

---

\* Na podstawie danych otrzymanych z Wydziału i ostatecznie zatwierdzonych przez Wydział w październiku 1978 roku.

## II. Historia Polski

wykl. 1 godz. tyg. - dr M. Pawlak

## Historia literatury polskiej

I. wykl. 2 godz. tyg. - dr hab. A. Krzewińska

II. wykl. 2 godz. tyg. - dr J. Kasprzyk

I. konw. 2 godz. tyg. - dr hab. A. Krzewińska, mgr J. Skuczyński

II. konw. 2 godz. tyg. - dr J. Kasprzyk, mgr J. Skuczyński

## Literatura polska po 1939 r.

I. wykl. 1 godz. tyg. - prof. dr A. Hutnikiewicz

I, II. konw. 2 godz. tyg. - dr W. Gutowski, dr J. Kryszak, dr J. Z. Maciejewski, dr S. Melkowski

## Wprowadzenie do nauki o literaturze

I. wykl. 2 godz. tyg. - dr S. Melkowski

I. konw. 2 godz. tyg. - dr Z. Dokurno, mgr I. Burzacka, mgr G. Halkiewicz-Sojak, dr S. Melkowski

## II. Poetyka i wersyfikacja

konw. 2 godz. tyg. - doc. dr hab. J. Speina, dr A. Stoff, mgr M. Zeic-Piskorska

## Wybrane zagadnienia teorii kultury

I, II. wykl. 1 godz. tyg. - dr J. Bełkot

I. konw. 2 godz. tyg. - dr J. Bełkot, mgr B. Domańska

II. konw. 2 godz. tyg. - dr J. Bełkot, mgr M. Zeic-Piskorska

## I. Wstęp do nauki o języku

wykl. 1 godz. tyg. - dr M. Szupryczyńska

## I, II. Gramatyka opisowa języka polskiego

wykl. 1 godz. tyg. - dr M. Szupryczyńska

konw. 2 godz. tyg. - dr M. Szupryczyńska, dr K. Kallas, mgr M. Frankowska



II. Język staro-cerkiewno-słowiański z elementami gramatyki porównawczej

konw. 2 godz. tyg. - dr C. Łapicz, mgr M. Wronkowska

I. Kultura żywego słowa

ćwicz. 2 godz. tyg. - mgr W. Sawrycki

I, II. Język łaciński /lektorat/ - 2 godz. tyg.

- mgr H. Nowakowska

I, II. Wychowanie fizyczne - 2 godz. tyg. /według harmonogramu/

I. Przeposobienie biblioteczne

wykł. 2 godz. tyg. w semestrze - pracownicy Biblioteki  
Głównej UMK

Studentów obowiązują:

Po I semestrze

Zaliczenia: wykładów, konwersatoriów, lektoratów i wychowania fizycznego.

Po II semestrze:

Zaliczenia: wykładów, konwersatoriów, lektoratów i wychowania fizycznego.

Egzaminy: 1. Ekonomia polityczna, 2. Psychologia, 3. Historia Polski, 4. Historia literatury polskiej.

Praktyka: wakacyjna praktyka wychowawcza /obozowa lub kolonijna/ - jeden turnus kolonijno-obozowy.

## ROK II

## I, II. Marksistowska filozofia i teoria rozwoju społecznego

wykł. 2 godz. tyg. - mgr J. Pawłowski

konw. 2 godz. tyg. - mgr K. Osmańska

## I, II. Pedagogika

wykł. 1 godz. tyg. - mgr D. Pazio

ćwicz. 2 godz. tyg. - mgr D. Pazio

## II. Techniczne środki nauczania

lab. 2 godz. tyg. - mgr inż. S. Ciechanowski

## I. Język rosyjski /lektorat/ - 2 godz. tyg.

- mgr Ł. Dowgiałło

## I, II. Język zachodnioeuropejski /lektorat - 2 godz. tyg./

język angielski - mgr E. Mażłek

język francuski - mgr D. Rouviere

język niemiecki - mgr J. Daroszewski

## Historia literatury polskiej

I. wykł. 2 godz. tyg. - doc. dr hab. A. Bartoszewicz

II. wykł. 1 godz. tyg. - doc. dr hab. B. Osmólska-Piskorska

I. konw. 2 godz. tyg. - doc. dr hab. A. Bartoszewicz, mgr

G. Halkiewicz-Sojak, mgr I. Burzacka,

mgr J. Skuczyński

II. konw. 2 godz. tyg. - doc. dr hab. B. Osmólska-Piskorska,

dr S. Melkowski, dr Z. Mocarska-Tyc

## I, II. Literatura polska po 1939 r.

konw. 1 godz. tyg. - dr S. Melkowski, dr J. Kryszak,

dr Z. Mocarska-Tyc, mgr J. Skuczyński,

mgr I. Burzacka, mgr G. Halkiewicz-Sojak

## I, II. Poetyka i werayfikacja

konw. 2 godz. tyg. - prof. dr A. Hutnikiewicz, mgr W.  
Krzysztozek, mgr M. Ronge, mgr  
M. Jakitowicz

## I. Gramatyka opisowa języka polskiego

wykl. 1 godz. tyg. - dr K. Kallas  
konw. 2 godz. tyg. - dr K. Kallas, mgr M. Frankowska

## I, II. Gramatyka historyczna języka polskiego

wykl. 1 godz. tyg. - doc. dr hab. T. Friedelówna  
konw. 2 godz. tyg. - doc. dr hab. T. Friedelówna mgr Ł.  
Szewczyk, mgr M. Wronkowska, mgr  
A. Wróbel

## II. Dialektologia

konw. 2 godz. tyg. - mgr Ł. Szewczyk, mgr M. Wronkowska,  
mgr A. Wróbel

## I, II. Kultura języka polskiego

konw. 2 godz. tyg. - dr E. Oberlan, mgr H. Orylska

## I, II. Leksykologia i leksykografia

konw. 2 godz. tyg. - dr M. Grochowski, dr T. Minikowska

## I. Podstawy folklorystyki

wykl. 1 godz. tyg. - doc. dr hab. J. M. Kasjan  
konw. 2 godz. tyg. - doc. dr hab. J. M. Kasjan, mgr M.  
Jakitowicz

## II. Podstawy wiedzy o teatrze

wykl. 1 godz. tyg. - dyr. M. Okopiński  
konw. 2 godz. tyg. - mgr W. Krzysztozek, mgr M. Ronge

## I, II. Język łaciński /lektorat/ 2 godz. tyg. -

- mgr H. Nowakowska

## I, II. Wychowanie fizyczne 2 godz. tyg. /według harmonogramu/

Studentów obowiązują:

Po I semestrze

Zaliczenia: wykładów, konwersatoriów, lektoratów i wychowania fizycznego.

Egzaminy: 1. Język rosyjski, 2. Gramatyka opisowa języka polskiego.

Po II semestrze

Zaliczenia: wykładów, konwersatoriów, lektoratu języka zachodnioeuropejskiego, lektoratu języka łacińskiego, wychowania fizycznego.

Egzaminy: 1. Marksistowska filozofia i teoria rozwoju społecznego, 2. Pedagogika, 3. Historia literatury polskiej, 4. Gramatyka historyczna języka polskiego, 5. Język łaciński.

## ROK III

## I, II. Podstawy nauk politycznych

wykl. 1 godz. tyg. - doc. dr J. Pawlak

ćwicz. 2 godz. tyg. - mgr Z. Walczak

## I. Język zachodnioeuropejski /lektorat/ - 2 godz. tyg.

język angielski - mgr K. Beyger

język francuski - D. Rouviere

język niemiecki - mgr M. Klębowski

## I, II. Metodyka nauczania literatury i języka polskiego

wykl. 1 godz. tyg. - mgr W. Sawrycki

konw. 2 godz. tyg. - mgr W. Sawrycki, mgr E. Owczarz,  
mgr A. Nowicka

## Historia literatury polskiej

- I. wykł. 1 godz. tyg. - prof. dr A. Hutnikiewicz  
 II. wykł. 2 godz. tyg. - prof. dr A. Hutnikiewicz  
 I. konw. 2 godz. tyg. - dr J. Z. Maciejewski, dr W. Gutowski, mgr I. Burzacka, dr Z. Mocar-ska-Tyc  
 II. konw. 2 godz. tyg. - dr J. Z. Maciejewski, dr W. Gutowski, dr J. Kryszak

## I. Literatura polska po 1939 r.

- konw. 1 godz. tyg. - dr J. Kryszak, dr K. Jakowska, dr J. Z. Maciejewski.

## I, II. Teoria literatury

- wykł. 1 godz. tyg. - doc. dr C. Niedzielski  
 konw. 2 godz. tyg. - doc. dr C. Niedzielski, doc. dr hab. J. M. Kasjan, doc. dr hab. J. Speina, dr A. Stoff

## II. Literatura dla dzieci i młodzieży

- konw. 1 godz. tyg. - mgr K. Lachowicz, mgr A. Nowicka

## I, II. Historia języka polskiego

- konw. 2 godz. tyg. - dr A. Krupianka, dr T. Minikowska, mgr A. Wróbel

## II. Językoznawstwo ogólne

- wykł. 2 godz. tyg. - prof. dr W. Cimochoński

## I. Proseminarium - 2 godz. tyg.

- prof. dr A. Hutnikiewicz, doc. dr hab. A. Bartoszewicz, dr hab. A. Krzewińska, doc. dr hab. B. Os-mólska-Piskorska: historia literatury polskiej; doc. dr hab. J. M. Kasjan: folklorystyka; doc. dr J. Maciejewski, dr A. Krupianka: językoznawstwo polskie.

II. Seminarium magisterskie - 2 godz. tyg.

- prof. dr A. Hutnikiewicz, doc. dr hab. A. Bartoszewicz, dr hab. A. Krzewińska, doc. dr hab. B. Osmólska-Piskorska: historia literatury polskiej; doc. dr hab. J. M. Kasjan: folklorystyka; doc. dr J. Maciejewski, dr A. Krupianka: językoznawstwo polskie.

I, II. Wychowanie fizyczne - 2 godz. tyg. /według harmonogramu/

I, II. Szkolenie obronne - 6 godz. tyg. /według programu szkolenia/

Studentów obowiązują:

Po I semestrze

Zaliczenia: wykładów, ćwiczeń, konwersatoriów, lektoratu języka zachodnioeuropejskiego, proseminarium, wychowania fizycznego, szkolenia obronnego.

Egzaminy: 1. Język zachodnioeuropejski, 2. Literatura polska po 1939 r., 3. Literatura powszechna /egzamin składa się bez uprzedniego uczęszczania na zajęcia dydaktyczne/.

Po II semestrze

Zaliczenia: wykładów, ćwiczeń, konwersatoriów, seminarium magisterskiego, wychowania fizycznego, szkolenia obronnego.

Egzaminy: 1. Podstawy nauk politycznych, 2. Historia literatury polskiej, 3. Teoria literatury, 4. Językoznawstwo ogólne, 5. Szkolenie obronne.

Praktyka: dwutygodniowa praktyka szkolna w drugiej połowie września przed rozpoczęciem IV r.

## ROK IV

## I. Estetyka

- wykl. 1 godz. tyg. - mgr J. Pawłowski  
 konw. 2 godz. tyg. - dr A. Stoff, mgr W. Krzysztosek,  
 mgr M. Ronge

## Metodyka nauczania literatury i języka polskiego

- I. wykł. 1 godz. tyg. - mgr B. Dokurno  
 konw. 3 godz. tyg. - mgr B. Dokurno, mgr E. Owczarz,  
 mgr K. Lachowicz  
 II. konw. 2 godz. tyg. - mgr B. Dokurno, mgr E. Owczarz,  
 mgr K. Lachowicz

## I. Literatura dla dzieci i młodzieży

- konw. 1 godz. tyg. - mgr K. Lachowicz, mgr A. Nowicka

## I, II. Wykład monograficzny 1 godz. tyg.

- prof. dr A. Hutnikiewicz, dr A.  
 Krupianka

## I, II. Seminarium magisterskie - 2 godz. tyg.

- prof. dr A. Hutnikiewicz, doc. dr  
 hab. B. Osmólska-Piskorska: histo-  
 ria literatury polskiej; doc. dr  
 C. Niedzielski, doc. dr hab. J.  
 Speina: teoria literatury; doc. dr  
 hab. T. Friedelówna, doc. dr hab.  
 F. Peplowski: językoznawstwo pol-  
 skie.

## I, II. Wychowanie fizyczne - 2 godz. tyg. /według harmonogramu/

Studenta obowiązują:

Po I semestrze:

Zaliczenia: wykładów, konwersatoriów, wybranego wykładu monograficznego, seminarium magisterskiego, wychowania fizycznego.

Praktyka: czterotygodniowa praktyka szkolna na przełomie lutego i marca.

Po II semestrze

Zaliczenie konwersatorium z metodyki nauczania literatury i języka polskiego, wykładu monograficznego, seminarium magisterskiego, wychowania fizycznego.

Egzaminy: 1. Metodyka nauczania literatury i języka polskiego, 2. Egzamin magisterski.



STUDIA  
ZAOCZNE NAUCZYCIELSKIE

ROK I

Podstawy nauk politycznych

ćwicz. 15 godz. - mgr S. Włodowski

Logika

ćwicz. 15 godz. - dr H. Moese

Historia literatury polskiej - staropolska

wykł. 10 godz. - dr hab. A. Krzewińska

ćwicz. 20 godz. - mgr J. Skuczyński

Historia literatury polskiej - oświecenie

wykł. 10 godz. - dr J. Kasprzyk

ćwicz. 20 godz. - dr J. Kasprzyk

Poetyka i wersyfikacja

wykł. 8 godz. - doc. dr hab. J. Speina

ćwicz. 12 godz. - mgr M. Jakitowicz

Wprowadzenie do nauki o literaturze

wykł. 8 godz. - dr S. Melkowski

ćwicz. 8 godz. - dr S. Melkowski, mgr J. Skuczyński

Wstęp do nauki o literaturze i gramatyka opisowa języka polskiego

wykł. 20 godz. - dr M. Szupryczyńska

ćwicz. 24 godz. - dr M. Szupryczyńska, mgr M. Frankowska

Kultura języka polskiego z ćwiczeniami praktycznymi

ćwicz. 20 godz. - mgr H. Orylska

Lekeykologia i lekeykografia

wykł. 6 godz. - dr M. Grochowski

ćwicz. 10 godz. - dr M. Grochowski

Elementy wiedzy o języku łacińskim i kulturze antycznej

ćwicz. 14 godz. - dr hab. W. Wróblewski

Studentów obowiązują:

Zaliczenia: wszystkich przedmiotów przewidzianych w planie studiów.

Egzaminy: 1. Podstawy nauk politycznych, 2. Logika, 3. Historia literatury polskiej /staropolska i oświecenie/.

Prace kontrolne: 1. Historia literatury polskiej, 2. Poetyka i wersyfikacja, 3. Wstęp do nauki o języku i gramatyka opisowa języka polskiego.

## ROK II

Historia literatury polskiej - romantyzm

wykł. 10 godz. - doc. dr hab. A. Bartoszewicz

ćwicz. 20 godz. - doc. dr hab. A. Bartoszewicz, mgr I. Burzacka, mgr J. Skuczyński

Historia literatury polskiej - pozytywizm

wykl. 10 godz. - dr Z. Mocarska-Tyc

ćwicz. 20 godz. - dr Z. Mocarska-Tyc, dr S. Melkowski

Literatura polska po 1918 r.

ćwicz. 24 godz. - dr K. Jakowska, mgr I. Burzacka, mgr  
J. Skuczyński

Poetyka i wersyfikacja

wykl. 6 godz. - doc. dr C. Niedzielski

ćwicz. 16 godz. - mgr M. Jakitowicz, mgr M. Ronge

Wstęp do nauki o języku i gramatyka opisowa języka polskiego

wykl. 20 godz. - dr K. Kallas

ćwicz. 24 godz. - dr K. Kallas

Kultura języka polskiego z ćwiczeniami praktycznymi

ćwicz. 10 godz. - dr E. Oberlan

Język staro-cerkiewno-słowiański z elementami gramatyki porównawczej

wykl. 7 godz. - dr C. Łapicz

ćwicz. 16 godz. - dr C. Łapicz

Elementy wiedzy o języku łacińskim i kulturze antycznej

ćwicz. 20 godz. - dr hab. W. Wróblewski

Historia Polski ze szczególnym uwzględnieniem historii kultury

wykl. 6 godz. - dr W. Pronobis

Marxistowska filozofia i teoria rozwoju społecznego

ćwicz. 25 godz. - mgr J. Pawłowski

Wybrane zagadnienia z psychologii  
 ćwicz. 15 godz. - mgr T. Zakrzewska

Studentów obowiązują:

Zaliczenia: wszystkich przedmiotów przewidzianych w planie studiów.

Egzaminy: 1. Marksistowska filozofia i teoria rozwoju społecznego, 2. Historia literatury polskiej /romantyzm i pozytywizm/, 3. Historia Polski, 4. Wstęp do nauki o języku i gramatyka opisowa języka polskiego, 5. Elementy wiedzy o języku łacińskim i kulturze antycznej.

Prace kontrolne: 1. Wybrane zagadnienia z psychologii, 2. Historia literatury polskiej, 3. Poetyka i wersyfikacja, 4. Wstęp do nauki o języku i gramatyka opisowa języka polskiego, 5. Kultura języka oraz leksykologia i leksykografia.

### ROK III

Historia literatury polskiej - Młoda Polska

wykl. 10 godz. - dr Z. Mocarska-Tyc

ćwicz. 20 godz. - dr Z. Mocarska-Tyc, dr W. Gutowski

Historia literatury polskiej - dwudziestolecie międzywojenne

wykl. 10 godz. - dr K. Jakowska

ćwicz. 20 godz. - dr J. Z. Maciejewski, dr W. Gutowski

Literatura polska po 1918 r.

ćwicz. 24 godz. - dr K. Jakowska, dr J. Kryszak, dr Z. Mocarska-Tyc

## Teoria Literatury

wykł. 14 godz. - doc. dr hab. J. Speina

ćwicz. 14 godz. - doc. dr hab. J. Speina, mgr W. Krzy-  
sztozek

## Gramatyka historyczna języka polskiego z dialektologią

wykł. 20 godz. - doc. dr J. Maciejewski

ćwicz. 20 godz. rocznie - doc. dr J. Maciejewski

## Wybrane zagadnienia z pedagogiki

ćwicz. 15 godz. - mgr J. Kłosowski

## Językoznawstwo ogólne

wykł. 10 godz. - dr M. Grochowski

## Seminarium magisterskie 30 godz.

literackie - prof. dr B. Nadolski, doc. dr hab. J.  
Speina

językowe - doc. dr hab. T. Friedelówna, doc. dr  
hab. F. Pepłowski

## Studentów obowiązują:

Zaliczenia: wszystkich przedmiotów przewidzianych w planie studiów.

Egzaminy: 1. Wybrane zagadnienia z pedagogiki i psychologii, 2. Literatura obca, 3. Historia literatury polskiej /Młoda Polska i dwudziestolecie/, 4. Teoria literatury, 5. Gramatyka historyczna języka polskiego z dialektologią.

Prace kontrolne: 1. Wybrane zagadnienia z pedagogiki, 2. Historia literatury polskiej, 3. Gramatyka historyczna języka polskiego z dialektologią.

Literatura polska po 1918 r.

ćwicz. 24 godz. - dr K. Jakowska, mgr G. Halkiewicz-Sojak

Wykład monograficzny

literacki - 10 godz. - dr J. Z. Maciejewski

językowy - 10 godz. - doc. dr hab. T. Friedelówna

Metodyka nauczania

wykl. 10 godz. - mgr B. Dokurno

ćwicz. 20 godz. - mgr B. Dokurno

Historia języka polskiego

wykl. 10 godz. - dr T. Minikowska

ćwicz. 10 godz. - dr T. Minikowska

Wybrane zagadnienia z kultury współczesnej

wykl. 10 godz. - mgr B. Domańska

ćwicz. 10 godz. - mgr B. Domańska

Przedmioty specjalizacyjne

ćwicz. 20 godz. - dr C. Łapicz

Seminarium magisterskie 40 godz.

- doc. dr hab. A. Bartoszewicz, doc. dr  
hab. B. Osmóleka-Piskorska, doc. dr J.  
Maciejewski

Studentów obowiązują:

Zaliczenia: wszystkich przedmiotów przewidzianych w planie studiów.

Egzaminy: 1. Historia języka polskiego, 2. Metodyka nauczania, 3. Literatura polska po 1918 r., 4. Egzamin magisterski.

STUDIA ZAOCZNE UZUPEŁNIAJĄCE PO WSN –  
II STOPNIA

ROK I

Węzłowe zagadnienia z historii literatury polskiej

wykł. 15 godz. - dr hab. A. Krzewińska, dr J. Kasprzyk

ćwicz. 25 godz. - dr hab. A. Krzewińska, dr J. Kasprzyk

Konwersatorium z literatury powszechnej 35 godz.

- dr Z. Dokurno

Konwersatorium z literatury współczesnej 15 godz.

- dr W. Gutowski, mgr G. Halkiewicz-Sojak

Historia języka polskiego

wykł. 25 godz. - dr A. Krupianka

ćwicz. 20 godz. - mgr Ł. Szewczyk

Wybrane zagadnienia metodyki nauczania w szkole średniej

wykł. 15 godz. - mgr B. Dokurno

ćwicz. 15 godz. - mgr B. Dokurno

Dialektologia

wykł. 10 godz. - doc. dr J. Maciejewski

ćwicz. 5 godz. - doc. dr J. Maciejewski

Wybrane zagadnienia językoznawstwa ogólnego

wykł. 10 godz. - dr M. Grochowski



Metodologia badań literackich

wykł. 10 godz. - doc. dr C. Niedzielski

Seminarium magisterskie 30 godz.

- dr M. Grochowski, dr S. Melkowski

Studentów obowiązują:

Zaliczenia: wszystkich przedmiotów przewidzianych w planie studiów.

Egzaminy: 1. Wybrane zagadnienia językoznawstwa ogólnego,  
2. Wybrane zagadnienia metodyki nauczania w szkole średniej,  
3. Historia języka polskiego.

Prace kontrolne: 1. Węzłowe zagadnienia z historii literatury polskiej, 2. Konwersatorium z literatury powszechnej,  
3. Historia języka polskiego, 4. Dialektologia, 5. Wybrane zagadnienia z metodyki nauczania.

## ROK II

Węzłowe zagadnienia z historii literatury polskiej

wykł. 15 godz. - doc. dr hab. A. Bartoszewicz

ćwicz. 30 godz. - dr Z. Dokurno

Konwersatorium z literatury współczesnej 15 godz.

- dr J. Z. Maciejewski, mgr I. Burzacka

Wykłady monograficzne z literatury, języka i metodyki

wykł. 15 godz. - doc. dr hab. F. Peplowski, dr W. Gutowski,

mgr W. Sawrycki



Wybrane zagadnienia kultury współczesnej

wykł. 15 godz. - mgr B. Domańska

Wybrane zagadnienia stylistyki normatywnej

ćwicz. 10 godz. - doc. dr hab. T. Friedelówna

Gramatyka porównawcza języków słowiańskich

wykł. 15 godz. - dr C. Łapicz

Wybrane zagadnienia z filozofii współczesnej

wykł. 15 godz. - mgr J. Pawłowski

Język łaciński /lektorat/ 30 godz.

- mgr A. Domański

Seminarium magisterskie 40 godz.

- doc. dr hab. B. Osmólska-Piskorska,  
doc. dr hab. J. M. Kasjan, dr C. Łapicz.

Studentów obowiązują:

Zaliczenia: wszystkich przedmiotów przewidzianych w planie studiów.

Egzaminy: 1. Węzłowe zagadnienia z historii literatury polskiej, 2. Konwersatorium z literatury powzechniej, 3. Egzamin magisterski.

Prace kontrolne: 1. Węzłowe zagadnienia z historii literatury polskiej, 2. Konwersatorium z literatury współczesnej.

# BIBLIOTEKOZNAWSTWO I INFORMACJA NAUKOWA

## Studia Stacjonarne

### ROK I

- I. Wstęp do bibliotekoznawstwa i informacji naukowej
  - wykł. 2 godz. tyg. - dr Z. Mołodcówna
  
- I, II. Nauki pomocnicze bibliotekoznawstwa
  - ćwicz. 2 godz. tyg. - mgr J. Tondel, dr B. Ryszewski
  
- I, II. Historia książki i jej funkcji społecznej
  - wykł. 4 godz. tyg. - dr H. Rietz
  - ćwicz. 1 godz. tyg. - mgr J. Tondel
  
- I. Zagadnienia wydawnicze i księgarskie
  - wykł. 2 godz. tyg. - dr Z. Mołodcówna
  - ćwicz. 2 godz. tyg. - mgr T. Zbijewska
  
- Bibliotekarstwo
  
- I, II. wykł. 1 godz. tyg. - dr E. Józefowicz
  - I. ćwicz. 2 godz. tyg. - mgr U. Zaborska
  - II. ćwicz. 3 godz. tyg. - mgr U. Zaborska
  
- II. Klasyfikacja piśmiennictwa
  - wykł. 2 godz. tyg. - dr W. Armon

## Bibliografia

- I. wykł. 2 godz. tyg. - dr W. Armon  
 I, II. ćwicz. 2 godz. tyg. - mgr B. Paruzel
- II. Wiedza o kulturze literackiej w Polsce  
 ćwicz. 2 godz. tyg. - prof. dr B. Nadolski
- I, II. Proseminarium 2 godz. tyg.  
 dr B. Ryzewski, mgr U. Zaborska
- I, II. Ekonomia polityczna  
 wykł. 1 godz. tyg. - dr J. Adamiak
- I. Logika  
 wykł. 1 godz. tyg. - dr W. Kubik  
 ćwicz. 1 godz. tyg. - dr W. Kubik
- I, II. Wychowanie fizyczne, 2 godz. tyg. /według harmonogramu/
- I, II. Język rosyjski /lektorat/ 2 godz. tyg. - mgr J. Mianowska
- I, II. Język zachodnioeuropejski /lektorat/ 2 godz. tyg.  
 język angielski - mgr F. Noetzelmann  
 język francuski - mgr D. Rouviere  
 język niemiecki - mgr K. Śliwa

Studentów obowiązują:

Po I semestrze

Zaliczenia: wykładów, ćwiczeń, lektoratu języka rosyjskiego, lektoratu języka zachodnioeuropejskiego, wychowania fizycznego.

Egzaminy: 1. Wstęp do bibliotekoznawstwa i nauki o informacji naukowej, 2. Zagadnienia wydawnicze i księgarskie, 3. Klasyfikacja piśmiennictwa.

## Po II semestrze

Zaliczenia: wykładów, ćwiczeń, konwersatoriów, lektoratu języka rosyjskiego, lektoratu języka zachodnioeuropejskiego, wychowania fizycznego, proseminarium.

Egzaminy: 1. Ekonomia polityczna, 2. Bibliotekarstwo, 3. Wiedza o kulturze literackiej w Polsce.

Praktyki: czterotygodniowa praktyka wakacyjna w bibliotece.

## ROK II

## I, II. Historia książki i jej funkcji społecznej

wykl. 4 godz. tyg. - dr H. Rietz

ćwicz. 1 godz. tyg. - mgr L. Jarzębowski

## Bibliotekarstwo

I, II. wykł. 1 godz. tyg. - dr E. Józefowicz

I. ćwicz. 3 godz. tyg. - mgr B. Paruzel

II. ćwicz. 2 godz. tyg. - mgr B. Paruzel

## I. Bibliografia

ćwicz. 2 godz. tyg. - mgr B. Paruzel

## II. Metodyka i organizacja czytelnictwa

wykl. 2 godz. tyg. - dr Z. Mołodcówna

ćwicz. 2 godz. tyg. - dr Z. Mołodcówna

## Informacja naukowa

I, II. wykł. 2 godz. tyg. - mgr J. Sonnewend

I. ćwicz. 4 godz. tyg. - mgr J. Tondel

II. ćwicz. 4 godz. tyg. - mgr M. Gołembowski, mgr R. Jaworska

I, II. Wiedza o kulturze literackiej w Polsce

ćwicz. 2 godz. tyg. - vacat

I, II. Wybrane zagadnienia literatury powzechnej

wykl. 2 godz. tyg. - dr Z. Dokurno

I, II. Podstawy marksistowsko-leninowskiej filozofii i socjologii

wykl. 2 godz. tyg. - dr S. Katafias

ćwicz. 2 godz. tyg. - mgr Z. Miłuński

I. Język rosyjski /lektorat/ 2 godz. tyg. - mgr J. Mianowska

I, II. Język zachodnioeuropejski /lektorat/ 2 godz. tyg.

język angielski - mgr F. Noetzelmann

język francuski - mgr D. Rouviere

język niemiecki - mgr K. Śliwa

I, II. Wychowanie fizyczne 2 godz. tyg. /według harmonogramu/

Studentów obowiązują:

Po I semestrze

Zaliczenia: wykładów, ćwiczeń, konwersatoriów, lektoratu języka rosyjskiego, lektoratu języka zachodnioeuropejskiego, wychowania fizycznego.

Egzaminy: 1. Bibliografia, 2. Wiedza o kulturze literackiej w Polsce, 3. Język rosyjski.

Po II semestrze

Zaliczenia: wykładów, ćwiczeń, konwersatoriów, lektoratu języka zachodnioeuropejskiego, wychowania fizycznego.

Egzaminy: 1. Podstawy marksistowsko-leninowskiej filozofii i socjologii, 2. Historia książki i jej funkcji społecznej, 3. Informacja naukowa, 4. Wybrane zagadnienia literatury powzechnej, 5. Język zachodnioeuropejski.

Praktyki: Czterotygodniowa praktyka wakacyjna w bibliotece.

## Kierunki rozwoju nauki

- II. wykł. 4 godz. tyg. - vacat
- I, II. ćwicz. 2 godz. tyg. - dr W. Armon
  
- II. Zagadnienia współczesnej kultury w PRL
  - wykł. 2 godz. tyg. - dr J. Bełkot
  - ćwicz. 2 godz. tyg. - dr J. Bełkot
  
- II. Specjalizacja
  - wykł. 2 godz. tyg. - dr W. Armon, dr K. Podlaszewska
  - ćwicz. 2 godz. tyg. - dr W. Armon, mgr J. Tondel
  
- I, II. Seminarium magisterskie 2 godz. tyg.
  - prof. dr B. Nadolski, doc. dr hab. S. Kalembka
  
- I, II. Podstawy nauk politycznych
  - wykł. 2 godz. tyg. - dr R. Michalski
  - ćwicz. 2 godz. tyg. - dr E. Kędra
  
- I. Bibliotekarstwo
  - ćwicz. 2 godz. tyg. - mgr B. Paruzel
  
- I. Metodyka i organizacja czytelnictwa
  - wykł. 2 godz. tyg. - dr Z. Mołodcówna
  - ćwicz. 2 godz. tyg. - dr Z. Mołodcówna
  
- I. Wiedza o kulturze literackiej w Polsce
  - ćwicz. 2 godz. tyg. - dr hab. J. Stradecki
  
- I. Historia i teoria kultury
  - wykł. 2 godz. tyg. - mgr B. Domańska
  - ćwicz. 2 godz. tyg. - mgr B. Domańska

I, II. Wybrane zagadnienia szczegółowej filozofii

wykl. 1 godz. tyg. - mgr Z. Miłtuński

ćwicz. 1 godz. tyg. - mgr Z. Miłtuński

I, II. Szkolenie obronne /według harmonogramu/

Studentów obowiązują:

Po I semestrze

Zaliczenia: wykładów, ćwiczeń, konwersatoriów, seminarium magisterskiego, szkolenia obronnego.

Egzaminy: 1. Bibliotekarstwo, 2. Metodyka i organizacja czytelnictwa, 3. Wiedza o kulturze literackiej w Polsce, 4. Historia i teoria kultury.

Po II semestrze

Zaliczenia: wykładów, konwersatoriów, seminarium magisterskiego, lektoratu języka łacińskiego, szkolenia obronnego.

Egzaminy: 1. Podstawy nauk politycznych, 2. Kierunki rozwoju nauki, 3. Szkolenie obronne.

Praktyki: Czterotygodniowa praktyka w bibliotece lub ośrodku informacji.

## Studia Zaoczne

### ROK I

#### I, II. Wstęp do bibliotekoznawstwa i informacji naukowej

wykł. 10 godz. - dr Z. Mołodcówna

#### Historia książki i jej funkcji społecznej

I. wykł. 4 godz. - dr H. Rietz

ćwicz. 2 godz. - mgr Tondel

II. wykł. 16 godz. - dr H. Rietz

ćwicz. 8 godz. - mgr J. Tondel

#### Zagadnienia wydawnicze i księgarskie

I. wykł. 6 godz. - dr Z. Mołodcówna

ćwicz. 2 godz. - mgr T. Zbijewska

II. wykł. 4 godz. - dr Z. Mołodcówna

ćwicz. 8 godz. - mgr T. Zbijewska

#### Bibliotekarstwo

I. wykł. 6 godz. - dr H. Baranowski

ćwicz. 14 godz. - mgr M. Nędzewicz

II. wykł. 4 godz. - dr H. Baranowski

ćwicz. 6 godz. - mgr M. Nędzewicz

#### Bibliografia

I, II. wykł. 10 godz. - dr H. Baranowski

I. ćwicz. 12 godz. - mgr M. Strutyńska

II. ćwicz. 8 godz. - mgr M. Strutyńska



Wybrane zagadnienia literatury powezecznej

- I. wykł. 6 godz. - dr Z. Dokurno  
 II. wykł. 4 godz. - dr Z. Dokurno

Proseminarium

- I. ćwic. 12 godz. - mgr M. Strutyńska  
 II. ćwic. 8 godz. - mgr M. Strutyńska

- I. Podstawy nauk politycznych wraz z elementami ekonomii politycznej,

ćwic. 15 godz. - mgr A. Ferster

Studentów obowiązują:

Po I semestrze

Zaliczenia: wykładów, ćwiczeń, proseminarium.

Egzaminy: Podstawy nauk politycznych wraz z elementami ekonomii politycznej.

Po II semestrze

Zaliczenia: wykładów, ćwiczeń, proseminarium.

Egzaminy: 1. Wstęp do bibliotekoznawstwa i nauki o informacji, 2. Zagadnienia wydawnicze i księgarskie.

ROK II

- I, II. Nauki pomocnicze bibliotekoznawstwa i metody badań

ćwic. 20 godz. - mgr K. Maj

### Historia książki i jej funkcji społecznej

- I. wykł. 4 godz. - dr H. Rietz  
 I, II. ćwicz. 10 godz. - mgr G. Tondel  
 II. wykł. 16 godz. - dr H. Rietz

### Bibliotekarstwo

- I. wykł. 8 godz. - dr H. Baranowski  
 ćwicz. 6 godz. - mgr T. Szymorowska  
 II. wykł. 2 godz. - dr H. Baranowski  
 ćwicz. 14 godz. - mgr T. Szymorowska

### Bibliografia

- I. ćwicz. 12 godz. - mgr B. Paruzel  
 II. ćwicz. 8 godz. - mgr B. Paruzel

### Informacja naukowa

- I. wykł. 6 godz. - mgr D. Poklewska  
 ćwicz. 12 godz. - mgr D. Poklewska, mgr M. Jankowska  
 II. wykł. 14 godz. - mgr D. Poklewska  
 ćwicz. 28 godz. - mgr D. Poklewska, mgr M. Jankowska

### Wybrane zagadnienia literatury powezecznej

- I. wykł. 8 godz. - dr Z. Dokurno  
 II. wykł. 2 godz. - dr Z. Dokurno

### Wiedza o kulturze literackiej w Polsce

- I. ćwicz. 3 godz. - vacat  
 II. ćwicz. 2 godz. - vacat

### Studentów obowiązują:

#### Po I semestrze

Zaliczenia: wykładów, ćwiczeń.

#### Po II semestrze

Zaliczenia: wykładów, ćwiczeń.

Egzaminy: 1. Bibliotekarstwo, 2. Bibliografia, 3. Wybrane zagadnienia literatury powszechnej.

### ROK III

#### I. Historia książki i jej funkcji społecznej

- wykl. 10 godz. - dr H. Rietz  
 ćwicz. 5 godz. - mgr J. Tondel

#### I. Klasyfikacja piémiennictwa

- wykl. 10 godz. - mgr M. Ptaszuk

#### Metodyka i organizacja czytelnictwa

- I. wykl. 2 godz. - dr Z. Mołodcówna  
 ćwicz. 2 godz. - dr Z. Mołodcówna  
 II. wykl. 8 godz. - dr Z. Mołodcówna  
 ćwicz. 18 godz. - dr Z. Mołodcówna

#### Informacja naukowa

- I. ćwicz. 20 godz. - mgr D. Poklewska, mgr M. Jankowska

#### Kierunki rozwoju nauki

- I. wykl. 7 godz. - dr W. Armon  
 ćwicz. 4 godz. - dr W. Armon  
 II. wykl. 13 godz. - dr W. Armon  
 ćwicz. 16 godz. - dr W. Armon

#### Wiedza o kulturze literackiej w Polsce

- I. ćwicz. 4 godz. - vacat  
 II. ćwicz. 16 godz. - vacat

## Specjalizacja

- I. wykł. 16 godz. - dr W. Armon, dr K. Podlaszewska  
 ćwicz. 20 godz. - dr W. Armon, mgr J. Tondel
- II. wykł. 4 godz. - dr W. Armon, dr K. Podlaszewska  
 ćwicz. 20 godz. - dr W. Armon, mgr J. Tondel

## Seminarium magisterskie

- I. sem. 48 godz. - dr Z. Mołodcówna, dr B. Ryszewski  
 II. sem. 32 godz. - dr Z. Mołodcówna, dr B. Ryszewski

## I, II. Elementy pedagogiki społecznej

- wykł. 10 godz. - dr A. Olubiński  
 ćwicz. 10 godz. - dr A. Olubiński

## Studentów obowiązują:

## Po I semestrze

Zaliczenia: wykładów, ćwiczeń, seminarium magisterskiego.

Egzaminy: 1. Historia książki i jej funkcji społecznej,  
 2. Klasyfikacja piśmiennictwa, 3. Informacja naukowa.

## Po II semestrze

Zaliczenia: wykładów, ćwiczeń, seminarium magisterskiego.

Egzaminy: 1. Metodyka i organizacja czytelnictwa, 2. Kierunki rozwoju nauki, 3. Wiedza o kulturze literackiej w Polsce,  
 4. Elementy pedagogiki społecznej.

## ROK IV

## Misteria i teoria kultury

- I. wykł. 8 godz. - mgr B. Domańska  
 ćwicz. 16 godz. - mgr B. Domańska

- II. wykł. 2 godz. - mgr B. Domańska  
ćwicz. 4 godz. - mgr B. Domańska

I. Zagadnienia współczesnej kultury w PRL  
ćwicz. 20 godz. - dr J. Bełkot

I. Specjalizacja

ćwicz. 40 godz. - dr E. Józefowicz, dr Z. Mołodcówna

Seminarium magisterskie

- I. sem. 44 godz. - dr W. Armon, prof. dr B. Nadolski  
II. sem. 36 godz. - dr W. Armon, prof. dr B. Nadolski

II. Kierunki i metodologia badań nauki o książce, bibliotece i informacji naukowej  
wykł. 10 godz. - dr Z. Mołodcówna

Studentów obowiązują:

Po I semestrze

Zaliczenia: wykładów, ćwiczeń, seminarium magisterskiego.

Egzaminy: 1. Historia i teoria kultury, 2. Zagadnienia współczesnej kultury w PRL, 3. Przedmiot specjalizacyjny.

Po II semestrze

Zaliczenia: wykładów, ćwiczeń, seminarium magisterskiego.

Egzaminy: Egzamin magisterski.

FILOLOGIA KLASYCZNA  
Studia Stacjonarne

ROK I

I, II. Ekonomia polityczna

wykl. 2 godz. tyg. - dr R. Żuchowski  
ćwicz. 2 godz. tyg. - mgr Z. Markuszewski

I. Logika

wykl. 1 godz. tyg. - dr W. Kubik  
ćwicz. 1 godz. tyg. - dr W. Kubik

I, II. Psychologia

wykl. 1 godz. tyg. - dr A. Kulikowska  
ćwicz. 2 godz. tyg. - mgr T. Zakrzewska

II. Pedagogika

wykl. 1 godz. tyg. - mgr J. Lachowicz  
ćwicz. 2 godz. tyg. - mgr J. Lachowicz

I, II. Lektorat języka niemieckiego

ćwicz. 2 godz. tyg. - mgr E. Cichy

I, II. Wstęp do studiów filologii klasycznej

konw. 1 godz. tyg. - mgr W. Appel

- I, II. Historia starożytnej Grecji i Rzymu  
konw. 2 godz. tyg. - prof. dr hab. M. Jaczynowska
- I, II. Historia literatury łacińskiej  
wykł. 2 godz. tyg. - mgr I. Mikołajczyk
- II. Historia literatury greckiej  
wykł. 2 godz. tyg. - mgr W. Appel
- I, II. Gramatyka opisowa języka łacińskiego  
konw. 2 godz. tyg. - mgr W. Appel
- I, II. Praktyczna nauka języka łacińskiego  
ćwicz. 6 godz. tyg. - dr hab. W. Wróblewski
- I, II. Ćwiczenia greckie z gramatyką opisową języka greckiego  
ćwicz. 5 godz. tyg. - mgr T. Czypicka
- I, II. Wychowanie fizyczne 2 godz. tyg. /według harmonogramu/

Studentów obowiązują:

Po I semestrze

Zaliczenia: wszystkich wykładów, ćwiczeń, konwersatoriów, lektoratów, wychowania fizycznego.

Po II semestrze

Zaliczenia: wszystkich wykładów, ćwiczeń, konwersatoriów, lektoratów, wychowania fizycznego.

Egzaminy: 1. Ekonomia polityczna, 2. Psychologia, 3. Wstęp do studiów filologii klasycznej, 4. Historia starożytnej Grecji i Rzymu.

## I, II. Filozofia marksistowska

wykł. 2 godz. tyg. - dr S. Katafias

ćwicz. 2 godz. tyg. - dr S. Katafias

## I, II. Pedagogika

wykł. 1 godz. tyg. - mgr J. Lachowicz

ćwicz. 2 godz. tyg. - mgr J. Lachowicz

## I, II. Lektorat języka niemieckiego

ćwicz. 2 godz. tyg. - mgr M. Klębowski

## I, II. Archeologia klasyczna

konw. 2 godz. tyg. - prof. dr hab. Z. Abramowiczówna

## I, II. Historia literatury łacińskiej

konw. 4 godz. tyg. - doc. dr hab. L. Witkowski

## I, II. Historia literatury greckiej

wykł. 2 godz. tyg. - dr hab. M. Szarmach

## I, II. Gramatyka opisowa języka łacińskiego

konw. 2 godz. tyg. - mgr T. Czypicka

## I, II. Praktyczna nauka języka łacińskiego

ćwicz. 4 godz. tyg. - mgr I. Mikołajczyk

## I, II. Ćwiczenia greckie z gramatyką opisową języka greckiego

ćwicz. 5 godz. tyg. - mgr W. Appel

## I, II. Wychowanie fizyczne 2 godz. tyg. /według harmonogramu/



Studentów obowiązują:

Po I semestrze

Zaliczenia: wszystkich wykładów, ćwiczeń, konwersatoriów, lektoratów, wychowania fizycznego.

Egzaminy: Historia literatury łacińskiej.

Po II semestrze

Zaliczenia: wszystkich wykładów, ćwiczeń, konwersatoriów, lektoratów, wychowania fizycznego.

Egzaminy: 1. Filozofia marksistowska, 2. Pedagogika, 3. Archeologia klasyczna, 4. Gramatyka opisowa języka łacińskiego, 5. Ćwiczenia greckie.

### ROK III

I, II. Podstawy nauk politycznych

wykl. 2 godz. tyg. - doc. dr J. Pawlak  
ćwicz. 2 godz. tyg. - mgr A. Ferster

I. Higiena szkolna

wykl. 1 godz. tyg. - dr G. Sobczak

I, II. Metodyka nauczania języka łacińskiego

wykl. 2 godz. tyg. - doc. dr hab. L. Witkowski  
ćwicz. 2 godz. tyg. - mgr I. Mikołajczyk

I. Lektorat języka niemieckiego

ćwicz. 2 godz. tyg. - mgr M. Klębowski

I, II. Historia literatury łacińskiej

wykl. 2 godz. tyg. - dr hab. M. Szarmach

- I, II, Historia literatury greckiej  
wykł. 2 godz. tyg. - dr hab. W. Wróblewski
- I, II. Gramatyka historyczna języka łacińskiego  
konw. 2 godz. tyg. - doc. dr hab. B. Józefowiczowa
- I, II. Ćwiczenia stylistyczne łacińskie  
ćwicz. 2 godz. tyg. - mgr T. Czypicka
- I, II. Metryka starożytna  
konw. 1 godz. tyg. - mgr I. Mikołajczyk
- I, II. Gramatyka historyczna języka greckiego  
konw. 1 godz. tyg. - prof. dr hab. Z. Abramowiczówna
- I, II. Seminarium łacińskie - 2 godz. tyg. - dr hab. M. Szarmach
- I, II. Seminarium greckie 2 godz. tyg. - dr hab. W. Wróblewski
- I, II. Szkolenie obronne studentów - 6 godz. tyg. /według harmonogramu/
- I, II. Wychowanie fizyczne, 2 godz. tyg. /według harmonogramu/

Studentów obowiązują:

Po I semestrze

Zaliczenia: wszystkich wykładów, ćwiczeń, konwersatoriów, lektoratów, szkolenia obronnego, wychowania fizycznego.

Egzaminy: 1. Historia literatury greckiej, 2. Język niemiecki.

Praktyka dwutygodniowa szkolna w miesiącu wrześniu.

Po II semestrze

Zaliczenia: wszystkich wykładów, ćwiczeń, konwersatoriów.

Egzaminy: 1. Podstawy nauk politycznych, 2. Historia literatury łacińskiej, 3. Gramatyka historyczna języka łacińskiego.

#### ROK IV

##### I, II. Filozofia marksistowska

wykł. 1 godz. tyg. - dr S. Katafias

ćwicz. 1 godz. tyg. - dr S. Katafias

##### I, II. Metodyka nauczania języka łacińskiego

konw. 3 godz. tyg. - doc. dr hab. L. Witkowski

##### I. Historia literatury greckiej

wykł. 2 godz. tyg. - dr hab. M. Szarmach

##### I. Ćwiczenia stylistyczne łacińskie

ćwicz. 2 godz. tyg. - doc. dr hab. L. Witkowski

##### I. Wykład monograficzny

wykł. 2 godz. tyg. - dr hab. M. Szarmach

##### I, II. Seminarium łacińskie 2 godz. tyg. - dr hab. W. Wróblewski

##### I, II. Seminarium greckie 2 godz. tyg. - dr hab. M. Szarmach

##### I. Wychowanie fizyczne 2 godz. tyg. /według harmonogramu/

Studentów obowiązują:

Po I semestrze

Zaliczenia: wykładów, ćwiczeń, seminariów i konwersatoriów.

Egzaminy: Historia literatury greckiej.

Po II semestrze

Zaliczenia: wykładów, ćwiczeń, seminariów i konwersatoriów.

Egzaminy: 1. Metodyka nauczania języka łacińskiego, 2. Egzamin magisterski.

Praktyki: Czterotygodniowa praktyka szkolna w trakcie II semestru.

FILOLOGIA GERMAŃSKA  
Studia Stacjonarne

ROK I

I, II. Ekonomia polityczna

wykl. 2 godz. tyg. - dr R. Zukowski

ćwicz. 2 godz. tyg. - mgr Z. Markuszewski

I. Logika

wykl. 1 godz. tyg. - doc. dr hab. L. Gumański

ćwicz. 1 godz. tyg. - doc. dr hab. L. Gumański

I, II. Psychologia

wykl. 1 godz. tyg. - dr A. Kulikowska

ćwicz. 2 godz. tyg. - mgr T. Zakrzewska

II. Pedagogika

wykl. 1 godz. tyg. - dr A. Olubiński

ćwicz. 2 godz. tyg. - dr A. Olubiński

I, II. Lektorat języka angielskiego

ćwicz. 2 godz. tyg. - mgr E. Małek

II. Lektorat języka łacińskiego

ćwicz. 2 godz. tyg. - mgr A. Domański

## II. Wstęp do literaturoznawstwa

konw. 2 godz. tyg. - dr E. Mazur

## I. Historia literatury niemieckiego obszaru językowego

wykł. 2 godz. tyg. - dr M. Witkowska

## II. Historia literatury niemieckiego obszaru językowego

konw. 2 godz. tyg. - dr M. Posor

## II. Historia literatury niemieckiego obszaru językowego

konw. 2 godz. tyg. - mgr J. Bekasiński

## I. Wstęp do językoznawstwa

konw. 2 godz. tyg. - dr F. Jüttner

## I, II. Gramatyka opisowa języka niemieckiego

wykł. 1 godz. tyg. - dr I. Jüttner

konw. 2 godz. tyg. - dr I. Jüttner

## I, II. Praktyczna nauka języka niemieckiego

ćwicz. 10 godz. tyg.- dr W. Jaworska, dr I. Jüttner, mgr  
J. Bekasiński, mgr B. Domińska,  
mgr I. Gmitruk, mgr M. Szreniawska

## I, II. Wychowanie fizyczne, 2 godz. tyg. /według harmonogramu/

I. Przeposobienie biblioteczne 2 godz. rocznie /według har-  
monogramu/.

Studentów obowiązują:

## Po I semestrze

Zaliczenia: wykładów, ćwiczeń, konwersatoriów, lektoratów,  
wychowania fizycznego i przeposobienia bibliotecznego.

## Po II semestrze

Zaliczenia: wykładów, ćwiczeń, konwersatoriów, lektoratów, wychowania fizycznego.

Egzaminy: 1. Ekonomia polityczna, 2. Psychologia, 3. Gramatyka opisowa języka niemieckiego, 4. Praktyczna nauka języka niemieckiego.

Praktyki: Wakacyjna praktyka wychowawcza - jeden turnus kolonijno-obozowy po II semestrze.

## ROK II

## I, II. Marksistowska filozofia i teoria rozwoju społecznego

wykl. 2 godz. tyg. - dr J. Czarkowski

ćwicz. 2 godz. tyg. - dr J. Czarkowski

## I, II. Pedagogika

wykl. 1 godz. tyg. - mgr J. Lachowicz

ćwicz. 2 godz. tyg. - mgr J. Lachowicz

## I. Lektorat języka łacińskiego

ćwicz. 2 godz. tyg. - mgr A. Domański

## I, II. Lektorat języka angielskiego

ćwicz. 2 godz. tyg. - mgr E. Małłek

## I, II. Historia literatury niemieckiego obszaru językowego

konw. 2 godz. tyg. - dr M. Posor /I sem./, mgr J. Bekasiński /I sem./, dr E. Mazur /II sem./

## I, II. Gramatyka opisowa języka niemieckiego

wykl. 1 godz. tyg. - dr F. Jüttner

konw. 2 godz. tyg. - dr F. Jüttner

## I, II. Praktyczna nauka języka niemieckiego

ćwicz. 10 godz. tyg. - dr W. Jaworska, dr E. Mazur,  
dr M. Witkowska, mgr B. Domińska,  
mgr J. Jarosz, mgr H. Rolirad,  
mgr M. Szreniawska

## II. Wiedza o krajach niemieckiego obszaru językowego

konw. 2 godz. tyg. - doc. dr J. Serczyk

## I, II. Historia języka niemieckiego z gramatyką historyczną

konw. 2 godz. tyg. - mgr I. Gmitruk

## I, II. Wychowanie fizyczne 2 godz. tyg. /według harmonogramu/

Studentów obowiązują:

## Po I semestrze

Zaliczenia: wykładów, ćwiczeń, konwersatoriów, lektoratów,  
wychowania fizycznego.

Egzaminy: 1. Historia literatury niemieckiego obszaru językowego, 2. Język łaciński.

## Po II semestrze

Zaliczenia: wykładów, ćwiczeń, konwersatoriów, lektoratu  
języka angielskiego, wychowania fizycznego.

Egzaminy: 1. Marksistowska filozofia i teoria rozwoju społecznego, 2. Pedagogika, 3. Gramatyka opisowa języka niemieckiego, 4. Praktyczna nauka języka niemieckiego, 5. Historia języka niemieckiego z gramatyką historyczną.

Praktyki: krajowy wakacyjny kurs językowy - 3 tygodnie po II semestrze.



## ROK III

## I, II. Podstawy nauk politycznych

wykł. 2 godz. tyg. - dr M. Urbański

ćwicz. 2 godz. tyg. - dr M. Urbański

## I. Higiena szkolna

wykł. 1 godz. tyg. - dr G. Sobczak

## I, II. Lektorat języka angielskiego

ćwicz. 2 godz. tyg. - mgr W. Kaftańska, mgr M. Grudzińska

## I, II. Historia literatury niemieckiego obszaru językowego

konw. 2 godz. tyg. - dr E. Mazur /sem. I/, mgr M. Adamiak /sem. II/

## I. Gramatyka konfrontatywna polsko-niemiecka

konw. 3 godz. tyg. - dr R. Lipczuk

## I, II. Praktyczna nauka języka niemieckiego

ćwicz. 10 godz. tyg. - dr M. Witkowska, mgr J. Bekasiński,

mgr K. Pieńkos, mgr H. Rolirad,

mgr M. Szreniawska

## I, II. Wiedza o krajach niemieckiego obszaru językowego

konw. 2 godz. tyg. - mgr H. Rolirad

## I, II. Metodyka nauczania języka niemieckiego z technicznymi środkami nauczania

wykł. 2 godz. tyg. - mgr H. Barcikowska

konw. 2 godz. tyg. - mgr J. Jarosz

## I, II. Seminarium magisterskie z językoznawstwa

2 godz. tyg. - dr F. Jüttner

- I, II. Seminarium magisterskie z literaturoznawstwa  
2 godz. tyg. - dr E. Mazur, dr M. Posor
- I, II. Wykład specjalizacyjny z językoznawstwa  
4 godz. tyg. - dr R. Lipczuk, dr F. Jüttner
- I, II. Wykład specjalizacyjny z literaturoznawstwa  
4 godz. tyg. - dr W. Jaworska, dr M. Posor
- I, II. Wychowanie fizyczne 2 godz. tyg. /według harmonogramu/
- I, II. Szkolenie obronne studentów 6 godz. tyg. /według harmonogramu/

Studentów obowiązują:

Po I semestrze

Zaliczenia: wykładów, ćwiczeń, konwersatoriów, seminarium magisterskiego, lektoratu języka angielskiego, wychowania fizycznego, szkolenia obronnego.

Egzaminy: Historia literatury niemieckiego obszaru językowego.

Po II semestrze

Zaliczenia: wykładów, ćwiczeń, konwersatoriów, seminarium magisterskiego, lektoratu języka angielskiego, wychowania fizycznego, szkolenia obronnego.

Egzaminy: 1. Podstawy nauk politycznych, 2. Praktyczna nauka języka niemieckiego, 3. Wiedza o krajach niemieckiego obszaru językowego, 4. Szkolenie obronne.

Praktyki: dwutygodniowa praktyka szkolna w drugiej połowie września, przed rozpoczęciem IV roku.

## ROK IV

- I, II. Wybrane zagadnienia szczegółowe z filozofii lub socjologii  
 wykł. 1 godz. tyg. - dr W. Tyburski  
 ćwicz. 1 godz. tyg. - dr W. Tyburski
- I, II. Wychowanie fizyczne 2 godz. tyg. /według harmonogramu/
- I. Lektorat języka angielskiego  
 ćwicz. 2 godz. tyg. - mgr W. Kaftańska
- I. Historia literatury niemieckiego obszaru językowego  
 konw. 2 godz. tyg. - mgr M. Adamiak
- I. Historia języka niemieckiego z gramatyką historyczną  
 konw. 2 godz. tyg. - mgr I. Gmitruk
- I, II. Praktyczna nauka języka niemieckiego  
 ćwicz. 6 godz. tyg. - dr R. Lipczuk, dr M. Posor, dr M. Witkowska, mgr M. Adamiak, mgr M. Szreniawska
- Metodyka nauczania języka niemieckiego z technicznymi środkami nauczania
- I. wykł. 2 godz. tyg. - mgr H. Barcikowska
- I, II. konw. 2 godz. tyg. - mgr J. Jarosz /I sem./, mgr inż. S. Ciechanowski /II sem./
- I, II. Seminarium magisterskie z językoznawstwa  
 2 godz. tyg. - dr R. Lipczuk
- I, II. Seminarium magisterskie z literaturoznawstwa  
 2 godz. tyg. - prof. dr hab. E. Klin

Studentów obowiązują:

Po I semestrze

Zaliczenia: wykładów, ćwiczeń, konwersatoriów, lektoratu języka angielskiego, seminarium magisterskiego, wychowania fizycznego.

Egzaminy: 1. Język angielski, 2. Historia literatury niemieckiego obszaru językowego, 3. Praktyczna nauka języka niemieckiego, 4. Historia języka niemieckiego z gramatyką historyczną.

Po II semestrze

Zaliczenia: wykładów, ćwiczeń, konwersatoriów, seminarium magisterskiego, wychowania fizycznego.

Egzaminy: 1. Metodyka nauczania języka niemieckiego w trakcie 8 semestru, 2. egzamin magisterski.

Praktyki: czterotygodniowa praktyka szkolna w II semestrze.

# HISTORIA

## Studia Stacjonarne

ROK I

### PRZEDMIOTY WSPÓLNE DLA OBU SPECJALIZACJI

#### I, II. Ekonomia polityczna

wykl. 1 godz. tyg. - dr R. Żukowski

ćwicz. 1 godz. tyg. - mgr W. Kosiedowski

#### I. Logika

wykl. 1 godz. tyg. - dr H. Moese

ćwicz. 1 godz. tyg. - dr H. Moese

#### I, II. Lektoraty 2 godz. tyg.

język rosyjski - mgr J. Mianowska

język niemiecki - mgr E. Cichy

język angielski - mgr K. Beyger

język francuski - mgr H. Putowska

język łaciński - mgr B. Jakubowska

#### I. Historia starożytna ziem polskich

ćwicz. 2 godz. tyg. - prof. dr K. Żurowski

#### I. Wstęp do badań historycznych

ćwicz. 2 godz. tyg. - dr T. Borawska, mgr J. Czarciański

## Nauki pomocnicze historii

- I, II. wykł. 1 godz. tyg. - doc. dr hab. J. Bieniak  
 I. ćwic. 2 godz. tyg. - mgr J. Hoff  
 II. ćwic. 2 godz. tyg. - doc. dr hab. J. Bieniak, prof. dr  
 K. Jasiński

## Elementy statystyki i demografii historycznej

- I. wykł. 1 godz. tyg. - dr S. Cackowski  
 I, II. ćwic. 2 godz. tyg. - dr S. Cackowski, dr J. Dygdała

## II. Historia średniowieczna Polski

- wykł. 2 godz. tyg. - prof. dr T. Grudziński, prof. dr  
 hab. A. Czacharowski  
 ćwic. 2 godz. tyg. - dr S. Kwiatkowski, dr J. Hertel

## II. Historia średniowieczna powszechna

- wykł. 2 godz. tyg. - dr Z. Nowak  
 ćwic. 2 godz. tyg. - mgr I. Czarciański, dr T. Borawska

## I, II. Konwersatorium z historii współczesnej

- 2 godz. tyg. - mgr J. Tyszewicz, doc. dr hab.  
 R. Kozłowski, dr U. Wencel-Kalembko-  
 wa

## I, II. Wychowanie fizyczne 2 godz. tyg. /według harmonogramu/

- I. Przynależenie biblioteczne 2 godz.

Studentów obu specjalizacji obowiązują:

## Po I semestrze

Zaliczenia: wykładów, ćwiczeń, konwersatoriów, lektoratów:  
 języka zachodnioeuropejskiego, rosyjskiego, łacińskiego, wycho-  
 wania fizycznego, przynależenia biblioteczne.

Egzaminy: Historia starożytna ziem polskich.

Po II semestrze

Zaliczenia: wykładów, ćwiczeń, konwersatoriów, lektoratów: języka zachodnioeuropejskiego, rosyjskiego, łacińskiego, wychowania fizycznego.

Egzaminy: Ekonomia polityczna.

### SPECJALIZACJA NAUCZYCIELSKA

#### I, II. Psychologia

wykł. 1 godz. tyg. - dr J. Rostowski  
ćwicz. 1 godz. tyg. - mgr T. Zakrzewska

#### II. Pedagogika

wykł. 1 godz. tyg. - mgr H. Kubińska  
ćwicz. 1 godz. tyg. - mgr J. Kłosowski

Studentów obowiązują:

Po I semestrze

Zaliczenia: wykładów i ćwiczeń.

Po II semestrze

Zaliczenia: wykładów i ćwiczeń.

Egzaminy: 1. Psychologia, 2. Historia średniowieczna Polski,  
3. Historia powszechna średniowieczna.

Praktyki: praktyka wakacyjna.

### SPECJALIZACJA ARCHIWISTYCZNA

#### I. Rozwój form kancelaryjnych

I. wykł. 1 godz. tyg. - prof. dr K. Jasiński, dr K. Ciesielska

- I. ćwicz. 2 godz. tyg. - dr Z. Górski  
 II. wykł. 2 godz. tyg. - prof. dr hab. A. Tomczak  
 ćwicz. 2 godz. tyg. - dr H. Moraczewska

Studentów obowiązują:

Po I semestrze

Zaliczenia: wykładu i ćwiczeń.

Po II semestrze

Zaliczenia: wykładu i ćwiczeń.

Egzaminy: 1. Historia średniowieczna, 2. Rozwój form kancelaryjnych.

## ROK II

### PRZEDMIOTY WSPÓLNE DLA OBU SPECJALIZACJI

Marksistowska filozofia i teoria rozwoju społecznego

- I, II. wykł. 2 godz. tyg. - dr S. Katafias, doc. dr J. Pawlak  
 I. ćwicz. 2 godz. tyg. - mgr A. Masłowski  
 II. ćwicz. 2 godz. tyg. - mgr R. Walkiewicz

I, II. Lektoraty 2 godz. tyg.

- |                 |                     |
|-----------------|---------------------|
| język rosyjski  | - mgr J. Mianowska  |
| język niemiecki | - mgr K. Śliwa      |
| język angielski | - mgr J. Bielska    |
| język francuski | - mgr H. Putowska   |
| język łaciński  | - mgr B. Jakubowska |

Historia nowożytna powszechna do 1789 r.

- I. wykł. 2 godz. tyg. - prof. dr hab. J. Wojtowicz, doc. dr  
 hab. J. Małłek  
 ćwicz. 2 godz. tyg. - dr M. Pawlak



Historia nowożytna Polski do 1795 r.

- I. wykł. 2 godz. tyg. - doc. dr hab. J. Staszewski  
 ćwicz. 2 godz. tyg. - dr J. Dygdała

Historia Polski 1795-1918

- II. wykł. 2 godz. tyg. - doc. dr W. Lewandowski  
 ćwicz. 2 godz. tyg. - dr U. Wencel-Kalembkova

Historia powszechna 1789-1918

- I, II. wykł. 2 godz. tyg. - dr T. Gilas  
 ćwicz. 2 godz. tyg. - mgr L. Kuk

- I, II. Proseminaria 1 godz. tyg.

Historia starożytna - dr E. Heza, mgr M. Ziólkowski,  
 prof. dr hab. M. Jaczynowska

Historia średniowieczna - dr S. Kwiatkowski, dr J. Hertel

Historia nowożytna - dr M. Pawlak, mgr K. Maliszewski

Historia najnowsza - dr W. Pronobis, dr R. Sudziński

- I, II. Wychowanie fizyczne 2 godz. tyg. /według harmonogramu/

Studentów obu specjalizacji obowiązują:

Po I semestrze

Zaliczenia: wykładów, ćwiczeń, konwersatorium, lektoratów,  
 wychowania fizycznego.

Egzaminy: 1. Język rosyjski, 2. Język łaciński, 3. Historia  
 nowożytna Polski do 1795 r., 4. Historia nowożytna powszechna do  
 1789 r.

Po II semestrze

Zaliczenia: wykładów, ćwiczeń, konwersatorium, lektoratu  
 języka zachodniuropejskiego, wychowania fizycznego.

Egzaminy: 1. Historia starożytna, 2. Marksistowska filozofia  
 i teoria rozwoju społecznego, 3. Język zachodnioeuropejski.

## SPECJALIZACJA NAUCZYCIELSKA

## I, II. Pedagogika

wykl. 2 godz. tyg. - mgr H. Kubińska  
 ćwicz. 2 godz. tyg. - mgr J. Kłosowski

## II. Techniczne środki nauczania

ćwicz. 2 godz. tyg. - mgr inż. S. Ciechanowski

## Historia starożytna

I, II. wykł. 1 godz. tyg. - prof. dr hab. M. Jaczynowska  
 ćwicz. 1 godz. tyg. - mgr M. Ziółkowski

## I, II. Konwersatorium z historii współczesnej

1 godz. tyg. - dr Z. Waszkiewicz

Studentów obowiązują:

Po I semestrze

Zaliczenia: wykładów i ćwiczeń.

Po II semestrze

Zaliczenia: wykładów i ćwiczeń.

Egzaminy: Pedagogika.

## SPECJALIZACJA ARCHIWISTYCZNA

## I, II. Historia starożytna

wykl. 2 godz. tyg. - dr E. Heza  
 ćwicz. 2 godz. tyg. - mgr M. Ziółkowski

I, II. Konwersatorium z historii współczesnej 2 godz. tyg. -  
 dr S. Wierchosławski

## Archiwistyka

- I. wykł. 1 godz. tyg. - dr B. Ryszewski  
 I. ćwicz. 3 godz. tyg. - mgr M. Gołębowski  
 I. wykł. 1 godz. tyg. - prof. dr hab. A. Tomczak, doc. dr  
 hab. I. Janosz-Biskupowa  
 II. ćwicz. 1 godz. tyg. - dr Z. Górski

## I, II. łacina średniowieczna

- ćwicz. 2 godz. tyg. - dr S. Kwiatkowski  
 Objazd archiwów 42 godz. - dr Z. Górski

## Studentów obowiązują:

## Po I semestrze

Zaliczenia: wykładów i ćwiczeń.

## Po II semestrze

Zaliczenia: wykładów i ćwiczeń.

Egzaminy: Archiwistyka.

## ROK III

## PRZEDMIOTY WSPÓLNE DLA OBU SPECJALIZACJI

## I, II. Podstawy nauk politycznych

- wykł. 2 godz. tyg. - dr B. Podszucki, dr hab. Z. Pawluczuk  
 ćwicz. 2 godz. tyg. - dr B. Podszucki, mgr S. Włodowski,  
 dr hab. Z. Pawluczuk

## I. Historia Polski 1795-1918

- wykł. 1 godz. tyg. - doc. dr W. Lewandowski  
 ćwicz. 2 godz. tyg. - mgr J. Tyszewicz

## I. Historia powszechna 1789-1918

wykl. 2 godz. tyg. - doc. dr hab. S. Kalembka  
 ćwicz. 2 godz. tyg. - dr T. Gilas

## I, II. Historia Narodów ZSRR

wykl. 2 godz. tyg. - doc. dr M. Wojciechowski  
 ćwicz. 2 godz. tyg. - mgr J. Purc

## Wykład monograficzny

I, II. wykł. 1 godz. tyg. - doc. dr W. Lewandowski, doc. dr J. Serczyk

I. wykł. 1 godz. tyg. - doc. hab. J. Małek

I. wykł. 2 godz. tyg. - prof. dr hab. J. Danielewicz

II. wykł. 2 godz. tyg. - prof. dr hab. M. Jaczynowska, doc. dr hab. J. Bieniak, prof. dr T. Grudziński, prof. dr hab. K. Grünberg

## II. Historia Polski 1918-1945

wykl. 2 godz. tyg. - prof. dr hab. K. Grünberg  
 ćwicz. 2 godz. tyg. - dr W. Pronobis

## II. Historia powszechna 1918-1945

wykl. 2 godz. tyg. - prof. dr hab. J. Danielewicz  
 ćwicz. 2 godz. tyg. - dr Z. Waszkiewicz

## I, II. Seminarium magisterskie 2 godz. tyg.

Historia starożytna - dr E. Heza

Historia średniowieczna - prof. dr hab. A. Czacharowski,  
 prof. dr T. Grudziński

Historia Polski XVIII w. - doc. dr hab. J. Staszewski

Historia Polski XIX w. - doc. dr hab. S. Kalembka

Historia Rosji XIX i XX w. - doc. dr M. Wojciechowski

Historia wojskowa polska - doc. dr W. Lewandowski

Historia PRL - doc. dr hab. R. Kozłowski

Nauki pomocnicze historii - prof. dr K. Jasiński

I, II. Wychowanie fizyczne 2 godz. tyg. /według harmonogramu/

I, II. Szkolenie obronne 6 godz. tyg. /według harmonogramu/

Studentów obu specjalizacji obowiązują:

Po I semestrze

Zaliczenia: wykładów, ćwiczeń, seminarium magisterskiego, wychowania fizycznego, szkolenia obronnego

Egzaminy: 1. Historia Polski 1795-1918, 2. Historia powszechna 1789-1918.

Po II semestrze

Zaliczenia: wykładów, ćwiczeń, seminarium magisterskiego, wychowania fizycznego, szkolenia obronnego

Egzaminy: 1. Podstawy nauk politycznych, 2. Historia narodów ZSRR, 3. Historia Polski 1918-1945, 4. Historia powszechna 1918-1945, 5. Szkolenie obronne.

#### SPECJALIZACJA NAUCZYCIELSKA

I. Higiena szkolna

wykl. 1 godz. tyg. - dr G. Sobczak

I, II. Dydaktyka historii wychowania obywatelskiego i propedeutyki nauki o społeczeństwie

wykl. 1 godz. tyg. - mgr M. Chen-Winclawska

ćwicz. 2 godz. tyg. - mgr M. Chen-Winclawska

Studentów obowiązują:

Po I semestrze

Zaliczenia: wykładów i ćwiczeń.

Po II semestrze

Zaliczenia: wykładu i ćwiczeń.

Praktyki: praktyka pedagogiczna.

#### SPECJALIZACJA ARCHIWISTYCZNA

Wykład monograficzny

1 godz. tyg.

I, II. doc. dr W. Lewandowski, doc. dr J. Serczyk

I. doc. dr hab. S. Salmonowicz

II. prof. dr T. Grudziński, doc. dr hab. M. Kallas, dr K.  
Melkowska

2 godz. tyg.

II. prof. dr K. Grünberg, prof. dr hab. M. Jaczynowska, doc.  
dr hab. J. Bieniak

I, II. Neografia gotycka

ćwicz. 1 godz. tyg. - dr T. Borawska

I, II. Paleografia łacińska

ćwicz. 1 godz. tyg. - dr K. Melkowska

I. Teoria informacji naukowej i informatyki

wykl. 1 godz. tyg. - mgr M. Gołębowski

ćwicz. 1 godz. tyg. - mgr M. Gołębowski

I, II. Seminarium magisterskie 2 godz. tyg.

Archiwistyka - doc. dr hab. I. Janosz-Biskupowa,  
dr B. Ryszewski

Objazd archiwów 42 godz. - mgr M. Gołębowski

Studentów obowiązują:

Po I semestrze

Zaliczenia: wykładu i ćwiczeń.

Po II semestrze

Zaliczenia: ćwiczeń.

Praktyki: czterotygodniowa praktyka archiwalna.

ROK IV

PRZEDMIOTY WSPÓLNE DLA OBU SPECJALIZACJI

Wybrane zagadnienia szczegółowej filozofii i socjologii

- I, II. wykł. 1 godz. tyg. - dr S. Katafias  
 ćwicz. 1 godz. tyg. - dr S. Katafias

Wykład monograficzny

- I. 1 godz. tyg. - doc. dr hab. J. Małek, doc. dr hab. I. Janosz-Biskupowa  
 I. 2 godz. tyg. - prof. dr hab. J. Danielewicz  
 I, II. 1 godz. tyg. - doc. dr W. Lewandowski, doc. dr J. Serczyk, prof. dr hab. A. Tomczak  
 II. 2 godz. tyg. - prof. dr hab. M. Jaczynowska, doc. dr hab. J. Bieniak, prof. dr T. Grudziński, prof. dr hab. K. Grønberg

I. Historia PRL

- wykł. 2 godz. tyg. - doc. dr hab. R. Kozłowski  
 ćwicz. 3 godz. tyg. - dr R. Sudziński

I. Historia powszechna po II wojnie światowej

- wykł. 2 godz. tyg. - dr J. Sziling  
 ćwicz. 2 godz. tyg. - dr J. Sziling

## I. Metodologia historii

wykl. 1 godz. tyg. - prof. dr hab. J. Wojtowicz

ćwicz. 1 godz. tyg. - prof. dr hab. J. Wojtowicz

## I. Historia historiografii

wykl. 2 godz. tyg. - doc. dr J. Serczyk

## I, II. Seminarya magisterskie 2 godz. tyg.

Historia Polski okresu międzywojennego - prof. dr J. Danielewicz

Nauki pomocnicze historii - prof. dr K. Jasiński

Historia kultury umysłowej wczesnego oświecenia na Pomorzu

- doc. dr J. Serczyk

Czasy saskie - doc. dr hab. J. Staszewski

Okupacja hitlerowska - dr J. Sziling

Regionalna historia społeczna i polityczna Pomorza i Wielkopolski i stosunki polsko-niemieckie w XIX i XX w.

- doc. dr hab. K. Wajda

Historia krajów skandynawskich - doc. dr hab. J. Małłek

Studentów obu specjalizacji obowiązują:

## Po I semestrze

Zaliczenia: wykładów, ćwiczeń, seminarium magisterskiego.

Egzaminy: 1. Historia PRL, 2. Historia powszechna po II wojnie światowej.

## Po II semestrze

Zaliczenia: wykładów, ćwiczeń, seminarium magisterskiego.

Egzaminy: egzamin magisterski.



## SPECJALIZACJA NAUCZYCIELSKA

I, II. Dydaktyka historii wychowania obywatelskiego i propedeu-  
tyki nauki o społeczeństwie .

wykl. 1 godz. tyg. - mgr K. Siadak

ćwicz. 3 godz. tyg. - mgr K. Siadak

I, II. Seminarium magisterskie 2 godz. tyg.

Historia Polski średniowieczna i nauki pomocnicze historii  
- doc. dr hab. J. Bieniak

Studentów obowiązują:

Po I semestrze

Zaliczenie: wykładu i ćwiczeń.

Po II semestrze

Zaliczenie: wykładu i ćwiczeń.

## SPECJALIZACJA ARCHIWISTYCZNA

I. Ustrój administracyjny PRL

wykl. 2 godz. tyg. - doc. dr hab. R. Kozłowski

I, II. Seminaia magisterskie 2 godz. tyg.

Historia starożytna - prof. dr hab. M. Jaczynowska

Historia średniowieczna XIII-XIV w. - prof. dr T. Grudziń-  
ski

Archiwistyka - dr B. Ryszewski

Dzieje archiwów polskich - prof. dr hab. A. Tomczak

Studentów obowiązują:

Po I semestrze

Zaliczenie wykładu.

## Studia Zaoczne

ROK I

### SPECJALIZACJA ARCHIWISTYCZNA

#### I. Ekonomia polityczna

wykl. 15 godz. - dr D. Wodzyński

ćwicz. 15 godz. - dr D. Wodzyński

#### I. Historia starożytna ziem polskich

wykl. 15 godz. - dr J. Grześkowiak

ćwicz. 15 godz. - dr J. Grześkowiak

#### I, II. Historia starożytna powszechna

wykl. 10 godz. - mgr M. Ziółkowski

ćwicz. 10 godz. - mgr M. Ziółkowski

#### I, II. Wstęp do badań historycznych

wykl. 10 godz. - mgr I. Czarciński

ćwicz. 10 godz. - mgr I. Czarciński

#### I, II. Nauki pomocnicze historii

wykl. 5 godz. - dr J. Pakulski

ćwicz. 10 godz. - dr J. Pakulski

II. Historia średniowieczna Polski

wykl. 10 godz. - dr J. Hertel

ćwicz. 10 godz. - dr J. Hertel

Ii. Historia średniowieczna powszechna

wykl. 10 godz. - dr Z. Nowak

ćwicz. 15 godz. - dr Z. Nowak

Język niemiecki /lektorat/ 15 godz. - mgr J. Schulz

Studentów obowiązują:

Po I semestrze

Zaliczenia: 1. Ekonomia polityczna, 2. Historia starożytna ziem polskich, 3. Historia starożytna powszechna, 4. Nauki pomocnicze historii, 5. Język niemiecki.

Egzaminy: 1. Ekonomia polityczna, 2. Historia starożytna ziem polskich.

Po II semestrze

Zaliczenia: 1. Wstęp do badań historycznych, 2. Historia starożytna powszechna, 3. Nauki pomocnicze historii, 4. Język niemiecki, 5. Historia średniowieczna Polski, 6. Historia średniowieczna powszechna.

Egzaminy: 1. Historia średniowieczna Polski, 2. Historia średniowieczna powszechna.

## PRZEDMIOTY WSPÓLNE DLA OBU SPECJALIZACJI

- I, II. Elementy statystyki i demografii historycznej  
ćwicz. 30 godz. - dr S. Cackowski
- I, II. Język niemiecki /lektorat/ 30 godz. - mgr J. Schulz
- II. Podstawy marksistowskiej filozofii i socjologii  
wykł. 15 godz. - dr L. Krzyżanowski  
ćwicz. 15 godz. - dr L. Krzyżanowski
- II. Historia powszechna 1789-1918  
wykł. 10 godz. - dr T. Gilas  
ćwicz. 10 godz. - dr T. Gilas
- II. Historia Polski 1795-1918  
wykł. 5 godz. - U. Wencel-Kalembkova  
ćwicz. 10 godz. - U. Wencel-Kalembkova

Studentów obu specjalizacji obowiązują:

Po I semestrze

Zaliczenia: wykładów, ćwiczeń, lektoratu.

Egzaminy: 1. Historia nowożytna powszechna, 2. Historia nowożytna Polski.

Po II semestrze

Zaliczenia: wykładów, ćwiczeń, lektoratu.

Egzaminy: 1. Podstawy marksistowskiej filozofii i socjologii, 2. Język niemiecki.

## SPECJALIZACJA ARCHIWISTYCZNA

## I. Historia nowożytna powszechna

wykl. 10 godz. - doc. dr hab. J. Małek

ćwicz. 10 godz. - mgr K. Maliszewski

## I. Historia nowożytna Polski

wykl. 10 godz. - dr M. Pawlak

ćwicz. 10 godz. - dr M. Pawlak

## I. Rozwój form kancelaryjnych

wykl. 10 godz. - dr Z. Górski

I, II. ćwicz. 20 godz. - dr Z. Górski

## I. Wstęp do teorii i informacji naukowej

wykl. 5 godz. - mgr M. Gołombowski

ćwicz. 5 godz. - mgr M. Gołombowski

Studentów obowiązują:

Po I semestrze

Zaliczenia: wykładów i ćwiczeń.

Po II semestrze

Zaliczenia: wykładów i ćwiczeń.

## SPECJALIZACJA OGÓLNOHISTORYCZNA

## I. Historia nowożytna powszechna

wykl. 10 godz. - doc. dr hab. J. Małek

ćwicz. 15 godz. - mgr K. Maliszewski

## I. Nauki pomocnicze historii

wykl. 5 godz. - J. Hoff

ćwicz. 10 godz. - J. Hoff

## I. Historia nowożytna Polski

wykł. 10 godz. - dr M. Pawlak

ćwicz. 15 godz. - dr M. Pawlak

Studentów obowiązują:

Po I semestrze

Zaliczenia: wykładów i ćwiczeń.

Po II semestrze

Zaliczenia: wykładów i ćwiczeń.

## ROK III

PRZEDMIOTY WSPÓLNE DLA SPECJALIZACJI ARCHIWISTYCZNEJ  
I OGÓLNOHISTORYCZNEJ

## I. II. Podstawy nauk politycznych

wykł. 15 godz. - dr B. Podszucki

ćwicz. 15 godz. - dr B. Podszucki

## I. Historia powszechna 1789-1918

wykł. 10 godz. - T. Gilas

ćwicz. 10 godz. - T. Gilas

## I. Historia Polski 1795-1918

wykł. 15 godz. - dr U. Wencel-Kalembkova

ćwicz. 10 godz. - dr U. Wencel-Kalembkova

## II. Historia narodów ZSRR

wykł. 10 godz. - dr M. Wojciechowski

ćwicz. 20 godz. - mgr J. Purc

II. Historia powszechna 1918-1945

wykł. 5 godz. - dr Z. Waszkiewicz

ćwicz. 10 godz.- dr Z. Waszkiewicz

II. Metodologia historii

ćwicz. 15 godz.- mgr K. Maliszewski

Studentów obu specjalizacji obowiązują:

Po I semestrze

Zaliczenia: wykładów, ćwiczeń.

Egzaminy: 1. Historia Polski 1795-1918, 2. Historia powszechna 1789-1918.

Po II semestrze

Zaliczenia: wykładów i ćwiczeń.

Egzaminy: 1. Podstawy nauk politycznych, 2. Historia narodów ZSRR.

SPECJALIZACJA ARCHIWISTYCZNA

I. Rozwój form kancelaryjnych

wykł. 10 godz. - dr K. Ciesieleka

ćwicz. 20 godz. - dr H. Moraczewska

II. Archiwistyka

wykł. 10 godz. - dr B. Ryszewski

ćwicz. 10 godz. - mgr M. Gołębowski

I, II. Proseminarium 20 godz. - mgr M. Gołębowski

Studentów obowiązują:

Po I semestrze

Zaliczenia: wykładów, ćwiczeń, proseminarium.

Po II semestrze

Zaliczenia: wykładów, ćwiczeń, proseminarium.

#### SPECJALIZACJA OGÓLNOHISTORYCZNA

I. Proseminarium 20 godz. - mgr I. Czarcieński

II. Seminarium magisterskie 30 godz.

- prof. dr hab. J. Danielewicz,  
dr S. Cackowski

Studentów obowiązują:

Po I semestrze

Zaliczenia: proseminarium.

Po II semestrze

Zaliczenia: seminarium magisterskie.

#### SPECJALIZACJA NAUCZYCIELSKA

Historia Polski 1795-1918

wykl. 10 godz. - dr U. Wencel-Kalembkova

ćwicz. 20 godz. - dr U. Wencel-Kalembkova

Historia powszechna 1789-1918

wykl. 10 godz. - dr T. Gilas

ćwicz. 20 godz. - dr T. Gilas



**Historia narodów ZSRR**

wykl. 20 godz. - doc. dr M. Wojciechowski

ćwicz. 10 godz. - mgr J. Purc

**Historia powszechna 1918-1945**

wykl. 15 godz. - prof. dr hab. J. Danielewicz

ćwicz. 10 godz. - prof. dr hab. J. Danielewicz

**Dydaktyka historii i nauki o społeczeństwie**

wykl. 20 godz. - doc. dr hab. J. Rulka

ćwicz. 20 godz. - mgr K. Siadak

**Metodologia historii**

wykl. 10 godz. - prof. dr hab. J. Wojtowicz

**Seminarium magisterskie 50 godz.**

- prof. dr hab. A. Czacharowski, prof. dr  
hab. K. Grünberg, dr J. Dygdała, dr J.  
Sziling

Studentów po III roku obowiązują:

Zaliczenia: wykładów, ćwiczeń, seminarium magisterskiego.

Egzaminy: 1. Historia Polski 1795-1918, 2. Historia powszechna 1789-1918, 3. Historia narodów ZSRR, 4. Historia powszechna 1919-1945.

PRZEDMIOTY WSPÓLNE DLA SPECJALIZACJI ARCHIWISTYCZNEJ  
I OGÓLNOHISTORYCZNEJ

I. Historia powszechna 1918-1945

wykl. 5 godz. - prof. dr hab. J. Danielewicz

ćwicz. 10 godz. - dr W. Pronobis

I. Historia Polski 1918-1944

wykl. 10 godz. - dr W. Pronobis

ćwicz. 20 godz. - dr W. Pronobis

II. Historia PRL

wykl. 10 godz. - doc. dr hab. R. Kozłowski

ćwicz. 10 godz. - dr R. Sudziński

II. Historia powszechna po II wojnie światowej

wykl. 10 godz. - dr J. Sziling

ćwicz. 10 godz. - dr J. Sziling

Studentów obu specjalizacji obowiązują:

Po I semestrze

Zaliczenia: wykładów, ćwiczeń.

Egzaminy: 1. Historia powszechna 1918-1945, 2. Historia  
Polski 1918-1944.

Po II semestrze

Zaliczenia: wykładów i ćwiczeń.

Egzaminy: egzamin magisterski.

#### SPECJALIZACJA ARCHIWISTYCZNA

##### Archiwistyka

- I. wykł. 10 godz. - doc. dr hab. I. Janosz-Biskupowa  
 ćwicz. 15 godz. - doc. dr hab. I. Janosz-Biskupowa  
 II. wykł. 10 godz. - prof. dr hab. A. Tomczak  
 II. ćwicz. 15 godz. - mgr M. Gołębowski

Wykład monograficzny 10 godz.

- I. doc. dr hab. R. Łaszewski  
 II. doc. dr hab. M. Kallas

I, II. Seminarium magisterskie 20 godz.

- doc. dr hab. I. Janosz-Biskupowa

Studentów obowiązują:

Po I semestrze

Zaliczenia: wykładów, ćwiczeń, seminarium magisterskiego.

Po II semestrze

Zaliczenia: wykładów, ćwiczeń, seminarium magisterskiego.

Egzaminy: Archiwistyka.

#### SPECJALIZACJA OGÓLNOHISTORYCZNA

I, II. Historia historiografii nowożytnej

wykł. 15 godz. - doc. dr J. Serczyk

Wykład monograficzny 10 godz.

I. dr S. Kwiatkowski

II. dr M. Pawlak

I, II. Seminarium magisterskie 30 godz.

- doc. dr W. Lewandowski, dr M. Pawlak

Studentów obowiązują:

Po I semestrze

Zaliczenia: wykładów, seminarium magisterskiego.

Po II semestrze

Zaliczenia: wykładów, seminarium magisterskiego,

Egzaminy: Historia historiografii nowożytnej.

#### SPECJALIZACJA NAUCZYCIELSKA

Historia Polski 1918-1944

wykl. 15 godz. - dr W. Pronobis

ćwicz. 10 godz. - dr W. Pronobis

Historia powszechna po II wojnie światowej

wykl. 15 godz. - dr J. Sziling

ćwicz. 10 godz. - dr J. Sziling

Historia historiografii nowożytnej

wykl. 20 godz. - doc. dr J. Serczyk

Historia PRL

wykl. 15 godz. - doc. dr hab. R. Kozłowski

ćwicz., 10 godz. - dr R. Sudziński

Wykład monograficzny 10 godz.

- prof. dr hab. Karol Grünberg, dr S. Kwiatkowski, dr Z. Nowak, doc. dr hab. J. Staszewski, dr R. Sudziński, prof. dr hab. J. Wojtowicz

Seminarium magisterskie 50 godz.

- prof. dr hab. K. Grünberg, doc. dr hab. R. Kozłowski, dr Z. Nowak, doc. dr hab. J. Staszewski

Studentów po IV roku obowiązują:

Zaliczenia: wykładów, ćwiczeń, seminarium magisterskiego.

Egzaminy: 1. Historia Polski 1919-1944, 2. Historia powszechna po II wojnie światowej, 3. Historia PRL, 4. Egzamin magisterski.

STUDIA ZAOCZNE UZUPEŁNIAJĄCE PO WSN -  
II STOPNIA

ROK II

Wykład monograficzny 10 godz.

- prof. dr hab. J. Wojtowicz

Seminarium magisterskie 60 godz.

- dr S. Cackowski, doc. dr hab. J. Rulka

Historia powszechna najnowsza

konw. 15 godz. - dr J. Sziling

Historia PRL

konw. 15 godz. - doc. dr hab. R. Kozłowski

Studentów obowiązują:

Zaliczenia: wszystkich przedmiotów.

Egzaminy: egzamin magisterski.

## STUDIUM PODYPLOMOWE ARCHIWISTYKI

Podstawowe formy kancelaryjne - dokument

15 godz. - pof. dr K. Jasiński

Podstawowe formy kancelaryjne

15 godz. - doc. dr hab. I. Janosz-Biekupowa

Archiwizacja akt staropolekich

15 godz. - prof. dr hab. A. Tomczak

Opracowanie zasobu staropolekiego - dokument

15 godz. - dr J. Płocha

Opracowanie zasobu staropolekiego - księga wpisu

15 godz. - doc. dr J. Bielecka

Opracowanie zasobu staropolekiego - akta luźne

15 godz. - dr K. Ciesielska

Zarys historii ustroju Polski do 1795 r.

30 godz. - doc. dr hab. R. Łaszewski

Język łaciński

30 godz. - mgr H. Nowakowska

Paleografia łacińska

30 godz. - prof. dr K. Jasiński

Egzaminy: Egzamin dyplomowy.

## STUDIUM PODYPLOMOWE ETNOGRAFII

### I, II. Muzealnictwo etnograficzne

wykł. 24 godz. - prof. dr M. Znamierowska-Pröffferowa  
ćwicz. 20 godz. - mgr A. Błachowski, mgr H. Mikułowska

### I, II. Etnografia powszechna

wykł. 10 godz. - dr W. Armon

### I, II. Folklor słowny

wykł. 26 godz. - doc. dr hab. J. M. Kasjan

### I, II. Folklor muzyczny

wykł. 8 godz. - doc. dr hab. L. Witkowski

### I, II. Plastyka ludowa

wykł. 12 godz. - mgr A. Błachowski

### I. Wstęp do etnografii

wykł. 15 godz. - dr T. Karwicka  
ćwicz. 30 godz. - mgr J. Cherek

### I. Kultura ludowa Polski Północnej

wykł. 10 godz. - dr T. Karwicka

### I. Etnografia Europy

wykł. 10 godz. - dr T. Karwicka



I. Konserwatorstwo etnograficzne  
 wykł. 5 godz. - mgr H. Drązkowski

I. Archiwistyka  
 wykł. 5 godz. - mgr J. Szymczak

I, II. Seminarium etnograficzne 20 godz. - dr T. Karwicka

Słuchaczy nie obowiązują zaliczenia.

Egzamin: Wstęp do etnografii.

II. Etnografia powszechna /amerykanistyka/  
 wykł. 5 godz. - prof. dr M. Frankowska

II. Etnografia Słowian  
 wykł. 5 godz. - prof. dr J. Klimaszewska

II. Wybrane zagadnienia folkloru  
 wykł. 10 godz. - prof. dr J. Klimaszewska

II. Etnografia Polski  
 wykł. 30 godz. - dr T. Karwicka  
 ćwic. 30 godz. - mgr J. Cherek

II. Metodyka badań terenowych  
 wykł. 3 godz. - dr T. Karwicka  
 ćwic. 13 godz. - dr T. Karwicka

Studentów obowiązują:

Po I semestrze  
 Zaliczenia: Wstęp do etnografii.

Po II semestrze  
 Egzaminy: 1. Etnografia Polski, 2. Muzealnictwo etnograficzne lub 3. Folklorystyka /do wyboru/.

ARCHEOLOGIA  
Studia Stacjonarne

ROK I

II. Elementy geografii i kartografii

wykl. 2 godz. tyg. - doc. dr hab. Z. Churski

II. Historia średniowiecza

wykl. 2 godz. tyg. - prof. dr hab. A. Czacharowski

ćwicz. 2 godz. tyg. - dr J. Hertel

I, II. Archeologia Polski

wykl. 2 godz. tyg. - doc. dr hab. M. Kobusiewicz

ćwicz. 2 godz. tyg. - dr J. Grześkowiak /I sem./, dr A.  
Kola /II sem./

I. Wstęp do archeologii

wykl. 1 godz. tyg. - dr J. Grześkowiak

ćwicz. 1 godz. tyg. - dr J. Grześkowiak

Archeologia Polski

I. ćwicz. 2 godz. tyg. - doc. dr hab. M. Kobusiewicz, dr J.  
Grześkowiak

II. ćwicz. 2 godz. tyg. - dr A. Kola

II. Metodyka badań archeologicznych

ćwicz. 4 godz. tyg. - dr G. Wilko

## I. Rysunek odręczny

ćwicz. 2 godz. tyg. - dr G. Wilke

## I. Wstęp do etnografii

wykl. 1 godz. tyg. - dr T. Karwicka

ćwicz. 1 godz. tyg. - mgr J. Cherek

## II. Etnografia społeczeństw słowiańskich

wykl. 2 godz. tyg. - dr T. Karwicka

ćwicz. 1 godz. tyg. - dr T. Karwicka

## Chemia

I, II. cykl. 2 godz. tyg. - dr J. Krauze

II. ćwicz. 3 godz. tyg. - dr J. Krauze

## II. Elementy z geografii i kartografii

wykl. 2 godz. tyg. - dr A. Tomczakowa

ćwicz. 2 godz. tyg. - dr A. Tomczakowa

## I, II. Lektoraty 2 godz. tyg.

Język łaciński - mgr M. Nowakowska

Język angielski - mgr K. Bejger

Język rosyjski - mgr E. Drozdowska

## I, II. Wychowanie fizyczne 2 godz. tyg. /według harmonogramu/

## Studentów obowiązują:

## Po I semestrze

Zaliczenia: wykładów, ćwiczeń, lektoratów i wychowania fizycznego.

Egzaminy: 1. Ekonomia polityczna, 2. Wstęp do archeologii,  
3. Wstęp do etnografii

## Po II semestrze

Zaliczenia: wykładów, ćwiczeń, lektoratów i wychowania fizycznego.

Egzaminy: 1. Historia średniowiecza, 2. Archeologia Polski,  
3. Chemia.

## ROK II

I, II. Podstawy marksistowsko-leninowskiej filozofii i socjologii

wykł. 2 godz. tyg. - dr S. Katafias

ćwicz. 2 godz. tyg. - dr S. Katafias

I. Archeologia Polski

wykł. 2 godz. tyg. - dr J. Chudziakowa

ćwicz. 2 godz. tyg. - dr J. Grześkowiak

I. Etnografia społeczeństw słowiańskich

wykł. 2 godz. tyg. - dr T. Karwicka

ćwicz. 1 godz. tyg. - dr T. Karwicka

I, II. Archeologia powszechna

wykł. 1 godz. tyg. - doc. dr hab. M. Kobusiewicz

ćwicz. 1 godz. tyg. - dr J. Grześkowiak

I, II. Archeologia śródziemnomorska

wykł. 2 godz. tyg. - dr M. Łazarow

ćwicz. 1 godz. tyg. - dr M. Łazarow

I. Fotografia dokumentalna

wykł. 2 godz. tyg. - prof. dr K. Żurowski

ćwicz. 2 godz. tyg. - A. Ciechanowski

I. Historia i metodyka podwodnych badań archeologicznych

wykł. 2 godz. tyg. - doc. dr P. Smolarek

ćwicz. 1 godz. tyg. - dr A. Kola, dr G. Wilke

### Metodyka konserwacji zabytków

- I, II. wykł. 2 godz. tyg. - dr B. Soldenhoff  
 II. ćwic. 3 godz. tyg. - mgr K. Borek-Józefowiczowa

### II. Technologia żywic sztucznych

- wykł. 2 godz. tyg. - mgr J. Ciabach  
 ćwic. 3 godz. tyg. - mgr J. Ciabach

### Lektoraty 2 godz. tyg.

- I, II. Język łaciński - mgr A. Domański  
 I. Język rosyjski - mgr Ł. Dowgiałło  
 I, II. Język niemiecki - mgr K. Śliwa  
 I, II. Język angielski - mgr E. Małłek

- I, II. Wychowanie fizyczne 2 godz. tyg. /według harmonogramu/

### Studentów obowiązują:

#### Po I semestrze

Zaliczenia: wykładów, ćwiczeń, lektoratów, wychowania fizycznego.

Egzaminy: 1. Język rosyjski, 2. Archeologia Polski, 3. Etnografia społeczeństw słowiańskich.

#### Po II semestrze

Zaliczenia: wykładów, ćwiczeń, lektoratów i wychowania fizycznego.

Egzaminy: 1. Podstawy marksistowsko-leninowskiej filozofii i socjologii, 2. Archeologia Powszechna, 3. Technologia żywic sztucznych, 4. Archeologia śródziemnomorska, 5. Metodyka konserwacji zabytków, 6. Język łaciński.

## I, II. Podstawy nauk politycznych

wykl. 2 godz. tyg. /I sem./, 1 godz. tyg. /II sem./ -  
- dr hab. Z. Pawluczuk

ćwicz. 2 godz. tyg. /I sem./, 1 godz. tyg. /II sem./ -  
- mgr K. Piątek

## I, II. Archeologia powszechna

wykl. 1 godz. tyg. - doc. dr K. Przewoźna-Armon

ćwicz. 1 godz. tyg. - doc. dr K. Przewoźna-Armon

## II. Muzealnictwo i ochrona zabytków

wykl. 2 godz. tyg. - dr J. Chudziakowa

ćwicz. 1 godz. tyg. - mgr W. Kolowa

## I. Etnografia społeczeństw plemiennych

wykl. 2 godz. tyg. - dr T. Karwicka

ćwicz. 2 godz. tyg. - dr T. Karwicka

## II. Praktyka muzealna

ćwicz. 3 godz. tyg. - mgr W. Kolowa

## II. Antropologia

wykl. 2 godz. tyg. - doc. dr Kriesel

ćwicz. 2 godz. tyg. - dr A. Florkowski

## Metodyka konserwacji zabytków

I. wykl. 2 godz. tyg. - dr J. Krauze

I, II. ćwicz. 3 godz. tyg. - dr J. Krauze

## I. Dezynfekcja i dezynsekcja zabytków

wykl. 2 godz. tyg. - dr B. Soldenhoff

ćwicz. 2 godz. tyg. - mgr S. Leźnicka

I, II. Proseminarium 2 godz. tyg. - prof. dr K. Żurowski

I, II. Zajęcia fakultatywne.

wykl. 2 godz. tyg. - Konserwacja zabytków architektonicznych, prof. W. Kalinowski;  
Nauki pomocnicze historii średniowiecznej, prof. dr K. Jasiński

ćwicz. 2 godz. tyg. - Konserwacja zabytków architektonicznych, prof. W. Kalinowski;  
Nauki pomocnicze historii średniowiecznej, prof. dr K. Jasiński

I, II. Lektoraty 2 godz. tyg.

Język angielski - mgr M. Sikora

Język niemiecki - mgr M. Żbikowska

I, II. Wychowanie fizyczne 2 godz. tyg. /według harmonogramu/

Studentów obowiązują:

Po I semestrze

Zaliczenia: wykładów, ćwiczeń, proseminarium, lektoratów, wychowania fizycznego.

Egzaminy: 1. Etnografia społeczeństw plemiennych, 2. Metodyka konserwacji zabytków.

Po II semestrze

Zaliczenia: wykładów, ćwiczeń, proseminarium, lektoratów, wychowania fizycznego.

Egzaminy: 1. Podstawy nauk politycznych, 2. Archeologia Powszechna, 3. Antropologia, 4. Język angielski, 5. Język niemiecki.

PEDAGOGIKA  
Studia Stacjonarne

ROK I

I, II. Ekonomia polityczna

wykl. 1 godz. tyg. - dr R. Żukowski  
ćwicz. 1 godz. tyg. - mgr L. Urliński

I. Logika

wykl. 2 godz. tyg. - doc. dr hab. L. Gumański  
ćwicz. 2 godz. tyg. - mgr T. Gawrysiak

I, II. Język rosyjski /lektorat/ 2 godz. tyg.

- mgr G. Drozdowska

I, II. Język zachodnioeuropejski /lektorat/ 2 godz. tyg.

język angielski - mgr K. Beyger  
język francuski - mgr D. Rouviere  
język niemiecki - mgr E. Cichy

I, II. Historia filozofii

wykl. 1 godz. tyg. - mgr A. Wachowiak  
ćwicz. 1 godz. tyg. - mgr C. Wicher

I, II. Wprowadzenie do psychologii

wykl. 1 godz. tyg. - dr J. Rostowski  
ćwicz. 2 godz. tyg. - mgr H. Lewandowska



## I, II. Biomedyczne podstawy rozwoju i wychowania

wykł. 1 godz. tyg. - doc. dr hab. G. Kriesel

ćwicz. 2 godz. tyg. - mgr W. Buchwald

## I, II. Pedagogika ogólna wraz z metodologią

wykł. 2 godz. tyg. - dr S. Nałaskowski

ćwicz. 1 godz. tyg. - mgr H. Zuchowicz

## I, II. Historia wychowania

wykł. 1 godz. tyg. - prof. dr hab. B. Pleśniarski

ćwicz. 1 godz. tyg. - dr T. Wróblewska

## I, II. Metody statystyczne w naukach pedagogicznych

konw. 2 godz. tyg. - mgr E. Dolny

## I. Techniczne środki nauczania

lab. 2 godz. tyg. - mgr L. Wiśniewski

## II. Praktyka pedagogiczna

ćwicz. terenowe 2 godz. tyg. - mgr K. Szafraniec

## Zajęcia do wyboru

I. konw. 2 godz. tyg. - mgr H. Kubińska

II. konw. 2 godz. tyg. - mgr A. Śliwińska

## I, II. Wychowanie fizyczne 2 godz. tyg. /według harmonogramu/

## Studentów obowiązują:

## Po I semestrze

Zaliczenia: wykładów, ćwiczeń, konwersatoriów, laboratorium, lektoratów, wychowania fizycznego.

## Po II semestrze

Zaliczenia: wykładów, ćwiczeń, konwersatoriów, praktyki pedagogicznej, lektoratów, wychowania fizycznego.

Egzaminy: 1. Ekonomia polityczna, 2. Pedagogika ogólna wraz z metodologią, 3. Historia wychowania.

## ROK II

## I, II. Podstawy marksistowsko-leninowskiej filozofii i socjologii

wykl. 2 godz. tyg. - dr R. Wiśniewski  
 ćwicz. 2 godz. tyg. - mgr C. Wicher

## I. Język rosyjski /lektorat/ 2 godz. tyg. - mgr G. Drozdowska

## I, II. Język zachodnioeuropejski /lektorat/ 2 godz. tyg.

język angielski - mgr K. Beyger  
 język francuski - mgr H. Putowska  
 język niemiecki - mgr K. Śliwa

## I. Wprowadzenie do psychologii

wykl. 1 godz. tyg. - dr J. Rostowski  
 ćwicz. 2 godz. tyg. - mgr T. Rostowska

## II. Psychologiczne podstawy rozwoju i wychowania

wykl. 1 godz. tyg. - mgr B. Janas-Stawikowska  
 ćwicz. 3 godz. tyg. - mgr B. Janas-Stawikowska

## I, II. Socjologia wychowania

wykl. 1 godz. tyg. - doc. dr hab. W. Winclawski  
 ćwicz. 1 godz. tyg. - mgr A. Śliwińska

## Teoria wychowania

I. wykł. 2 godz. tyg. - dr A. Tchorzewski  
 ćwicz. 1 godz. tyg. - mgr A. Płukis, mgr J. Kłosowski

- II. wykł. 1 godz. tyg. - dr A. Tchorzewski  
 ćwicz. 2 godz. tyg. - mgr A. Płukis, mgr J. Kłosowski

#### Dydaktyka

- I. wykł. 2 godz. tyg. - dr S. Nałaskowski  
 ćwicz. 2 godz. tyg. - mgr H. Żuchowicz
- II. wykł. 1 godz. tyg. - dr S. Nałaskowski  
 ćwicz. 3 godz. tyg. - mgr H. Żuchowicz
- I, II. Pedagogika społeczna  
 wykł. 1 godz. tyg. - doc. dr hab. S. Kawula  
 ćwicz. 1 godz. tyg. - dr A. Olubiński, mgr K. Szafraniec
- I, II. Andragogika  
 wykł. 1 godz. tyg. - mgr P. Klimaszyk  
 ćwicz. 1 godz. tyg. - mgr P. Klimaszyk
- I, II. Praktyka pedagogiczna
- I. ćwicz. teren. 2 godz. tyg. - dr S. Nałaskowski, mgr H. Żuchowicz, dr A. Olubiński, mgr K. Szafraniec
- II. ćwicz. teren. 2 godz. tyg. - dr S. Nałaskowski, mgr H. Żuchowicz, mgr E. Królikowska, mgr M. Kmiecikowska, mgr A. Płukis, mgr J. Kłosowski
- I, II. Zajęcia do wyboru, konw. 1 godz. tyg.  
 Historia wychowania - prof. dr hab. B. Pleśniarski  
 Pedagogika pracy - mgr T. Zdrenka
- I, II. Wychowanie fizyczne 2 godz. tyg. /według harmonogramu/

Studentów obowiązują:

Po I semestrze

Zaliczenia: wykładów, ćwiczeń, konwersatoriów, lektoratów, wychowania fizycznego, praktyki pedagogicznej.

Egzaminy: 1. Język rosyjski, 2. Wprowadzenie do psychologii.

Po II semestrze

Zaliczenia: wykładów, ćwiczeń, konwersatoriów, lektoratu języka zachodnioeuropejskiego, wychowania fizycznego, praktyki pedagogicznej.

Egzaminy: 1. Podstawy marksistowsko-leninowskiej filozofii i socjologii, 2. Język zachodnioeuropejski, 3. Dydaktyka.

### ROK III

#### PRZEDMIOTY WSPÓLNE DLA OBU SPECJALIZACJI

I. Wybrane zagadnienia szczegółowej filozofii /etyka/

wykl. 1 godz. tyg. - dr W. Tyburski

ćwicz. 1 godz. tyg. - dr W. Tyburski, mgr Z. Miłkuński

I, II. Podstawy nauk politycznych

wykl. 2 godz. tyg. - dr R. Michalski

ćwicz. 2 godz. tyg. - dr R. Michalski

I. Psychologiczne podstawy rozwoju i wychowania

wykl. 1 godz. tyg. - mgr Z. Włodowska

ćwicz. 3 godz. tyg. - mgr Z. Włodowska

II. Teoria wychowania

ćwicz. 2 godz. tyg. - mgr A. Płukis, mgr J. Kłosowski

I, II. Seminarium magisterskie 2 godz. tyg.

- prof. dr hab. B. Pleśniarski,

doc. dr hab. T. Alek-Kowalski,

doc. dr hab. S. Kawula, doc. dr hab.

W. Winclawski, dr C. Kosakowski,

dr L. Kożuchowski, dr S. Nałaskowski,  
dr J. Rostowski, dr T. Wróblewska

I, II. Metody badań pedagogicznych 1 godz. tyg.

- prof. dr hab. B. Pleśniarski, doc.  
dr hab. T. Alek-Kowalski, doc. dr  
hab. S. Kawula, doc. dr hab. W.  
Winčławski, dr C. Kosakowski, dr  
L. Kożuchowski, dr S. Nałaskowski,  
dr J. Rostowski, dr T. Wróblewska

I, II. Praktyka pedagogiczna

ćwicz. teren. 2 godz. tyg. - mgr P. Klimaszyk, mgr J. Lachowicz, mgr M. Gażaś

I, II. Zajęcia do wyboru

ćwicz. 2 godz. tyg. - mgr H. Wasielewska, mgr R. Parzęcki

I, II. Szkolenie wojskowe i obronne /według harmonogramu/

I, II. Wychowanie fizyczne 2 godz. tyg. /według harmonogramu/

Studentów obu specjalizacji obowiązują:

Po I semestrze

Zaliczenia: wykładów, ćwiczeń, konwersatoriów, seminarium magisterskiego, praktyki pedagogicznej, wychowania fizycznego.

Egzaminy: 1. Psychologiczne podstawy rozwoju i wychowania,  
2. Teoria wychowania.

Po II semestrze

Zaliczenia: wykładów, ćwiczeń, konwersatoriów, seminarium magisterskiego, praktyki pedagogicznej, wychowania fizycznego, szkolenie wojskowe i obronne.

Egzaminy: 1. Podstawy nauk politycznych, 2. Szkolenie wojskowe i obronne.

## SPECJALIZACJA KULTURALNO-OŚWIATOWA

## I, II. Teoretyczne podstawy pracy kulturalno-oświatowej

- wykl. 1 godz. tyg. - mgr A. Kaleta  
 ćwicz. 1 godz. tyg. - mgr A. Kaleta

## II. Psychologia zainteresowań i twórczości

- konw. 3 godz. tyg. - mgr J. Neubauer

## II. Organizacja i metodyka pracy kulturalno-oświatowej

- wykl. 1 godz. tyg. - mgr W. Janikowska  
 ćwicz. 2 godz. tyg. - mgr W. Janikowska

## Diagnozowanie potrzeb kulturalnych

- I. wykł. 1 godz. tyg. - mgr M. Gałaś  
 ćwicz. 1 godz. tyg. - mgr M. Gałaś

## II. konw. 2 godz. tyg. - mgr M. Gałaś

## Kultura Współczesna

- I. konw. 2 godz. tyg. - dr J. Kryszak, mgr J. Lachowicz,  
 mgr T. Zdrenka  
 II. konw. 1 godz. tyg. - dr J. Kryszak, mgr J. Lachowicz,  
 mgr T. Zdrenka

## II. Wstęp do wiedzy o sztuce wraz z metodyką wychowania estetycznego

- wykl. 1 godz. tyg. - dr B. Mansfeld  
 konw. 2 godz. tyg. - dr B. Mansfeld

## Studentów obowiązują:

## Po I semestrze

Zaliczenia: wykładów, ćwiczeń i konwersatoriów.

## Po II semestrze

Zaliczenia: wykładów, ćwiczeń i konwersatoriów.

Examinacja: Teoretyczne podstawy pracy kulturalno-oświatowej.

## SPECJALIZACJA OPIEKUŃCZO-WYCHOWAWCZA

## I, II. Teoretyczne podstawy pracy opiekuńczo-wychowawczej

wykl. 1 godz. tyg. - dr Z. Dąbrowski

ćwicz. 1 godz. tyg. - dr Z. Dąbrowski

## I. Tendencje rozwojowe systemów edukacyjnych

wykl. 1 godz. tyg. - dr L. Kozuchowski

konw. 2 godz. tyg. - dr L. Kozuchowski

## I, II. Diagnostyka i organizacja środowiska wychowawczego

I. wykł. 1 godz. tyg. - doc. dr hab. S. Kawula

konw. 2 godz. tyg. - dr A. Olubiński

II. wykł. 1 godz. tyg. - doc. dr hab. S. Kawula

ćwicz. labor. 1 godz. tyg. - dr A. Olubiński

## II. Metodyka pracy opiekuńczo-wychowawczej

wykl. 1 godz. tyg. - dr Z. Dąbrowski

ćwicz. 2 godz. tyg. - dr Z. Dąbrowski

## II. Wybrane problemy psychologii klinicznej

wykl. 1 godz. tyg. - mgr J. Neubauer

ćwicz. 2 godz. tyg. - mgr J. Neubauer

## I, II. Problemy uczestnictwa w kulturze

konw. 2 godz. tyg. - mgr B. Dokurno

## II. Zajęcia fakultatywne

ćwicz. 2 godz. tyg. - dr W. Świętek

Studentów obowiązują:

Po I semestrze

Zaliczenia: wykładów, ćwiczeń, konwersatoriów.

Egzaminy: Tendencje rozwojowe systemów edukacyjnych.

Po II semestrze

Zaliczenia: wykładów, ćwiczeń, konwersatoriów.

Egzaminy: 1. Teoretyczne podstawy pracy opiekuńczo-wychowawczej, 2. Diagnostyka i organizacja środowiska wychowawczego.

#### ROK IV

#### SPECJALIZACJA OPIEKUŃCZO-WYCHOWAWCZA

##### I, II. Pedagogika specjalna

wykl. 1 godz. tyg. - dr C. Kosakowski

ćwicz. 1 godz. tyg. - dr C. Kosakowski, mgr W. Iwanowski

##### I. System oświatowy PRL na tle porównawczym

wykl. 2 godz. tyg. - dr L. Kożuchowski

konw. 2 godz. tyg. - dr L. Kożuchowski

##### Metodyka wychowania w ZHP

I. cykl. 1 godz. tyg. - mgr K. Pawłowska

I. ćwicz. 1 godz. tyg. - mgr M. Wojtczak

II. ćwicz. 2 godz. tyg. - mgr M. Wojtczak

##### I, II. Seminarium magisterskie 2 godz. tyg.

- prof. dr hab. B. Pleśniarski, doc.  
dr hab. W. Winclawski, dr Z. Dąbrowski,  
dr C. Kosakowski, dr S. Nalaskowski,  
dr J. Rostowski

##### I, II. Wykład monograficzny

wykl. 2 godz. tyg. - dr B. Podzucki, dr B. Lewandowski



I. Polityka i prawodawstwo opiekuńcze

wykl. 1 godz. tyg. - dr M. Wilke

kenw. 1 godz. tyg. - dr M. Wilke

I. Metodyka pracy opiekuńczo-wychowawczej

wykl. 1 godz. tyg. - dr Z. Dąbrowski

ćwicz. 2 godz. tyg. - dr Z. Dąbrowski

I. Poradnictwo wychowawcze, społeczne i orientacja zawodowa

wykl. 1 godz. tyg. - mgr J. Jastrzęb

ćwicz. 2 godz. tyg. - mgr J. Jastrzęb

Przedmioty do wyboru:

I, II. ćwicz. 1 godz. tyg. w I sem., 2 godz. tyg. w II sem.

Wybrane problemy logopedii - mgr G. Pokojka

Wybrane problemy niedosto-

sowania społecznego - dr C. Kosakowski

Wybrane problemy psycholo-

gii zainteresowań i

twórczości

- dr J. Rostowski

I, II. Zajęcia fakultatywne - ćwicz. 2 godz. tyg.

- dr W. Świętek, dr A. Olubiński,

mgr K. Kędra

Studentów obowiązują:

Po I semestrze

Zaliczenia: wykładów, ćwiczeń, konwersatoriów, seminarium magisterskiego.

Egzaminy: 1. System oświatowy PRL na tle porównawczym,  
2. Metodyka pracy opiekuńczo-wychowawczej.

Po II semestrze

Zaliczenia: wykładów, ćwiczeń, konwersatoriów, seminarium magisterskiego.

Egzaminy: Egzamin magisterski.

## Studia Zaoczne

### ROK I

Podstawy nauk politycznych wraz z elementami ekonomii politycznej

ćwicz. 15 godz. - dr B. Podszucki, mgr K. Piątek

Logika

ćwicz. 15 godz. - dr W. Kubik

Psychologia rozwojowa, wychowawcza i społeczna

wykl. 20 godz. - dr A. Kulikowska

ćwicz. 40 godz. - mgr R. Drążkowska-Kruchy

Biomedyczne podstawy rozwoju i wychowania

wykl. 10 godz. - dr G. Sobczak

ćwicz. 20 godz. - dr G. Sobczak

Pedagogika ogólna wraz z metodologią

wykl. 10 godz. - dr S. Nalaskowski

ćwicz. 15 godz. - mgr P. Klimaszyk

Historia wychowania

wykl. 10 godz. - mgr E. Paruzel

ćwicz. 15 godz. - mgr E. Paruzel

Metody statystyczne w naukach pedagogicznych

ćwicz. 20 godz. - mgr R. Niewczas

Techniczne środki nauczania

ćwicz. 10 godz. - inż. S. Ciechanowski

Język rosyjski /lektorat/ 40 godz. - mgr M. Sztolberg

Studentów obowiązują:

Po I roku

Zaliczenia: wszystkich przedmiotów według programu.

Egzaminy: 1. Podstawy nauk politycznych wraz z elementami ekonomii politycznej, 2. Logika, 3. Psychologia rozwojowa, wychowawcza i społeczna, 4. Pedagogika ogólna wraz z metodologią, 5. Historia wychowania.

Prace kontrolne: 1. Psychologia rozwojowa, wychowawcza i społeczna, 2. Biomedyczne podstawy rozwoju i wychowania, 3. Pedagogika ogólna wraz z metodologią.

## ROK II

Podstawy marksistowsko-leninowskiej filozofii i socjologii

ćwicz. 25 godz. - mgr A. Wachowiak

Socjologia wychowania

wykl. 10 godz. - mgr A. Śliwińska

ćwicz. 10 godz. - mgr A. Śliwińska

Dydaktyka

wykl. 10 godz. - dr S. Nałaskowski

ćwicz. 20 godz. - mgr H. Żuchowicz

**Teoria wychowania**

wykł. 10 godz. - mgr A. Płukis

ćwicz. 20 godz. - mgr A. Płukis

**Pedagogika społeczna**

wykł. 10 godz. - mgr A. Kaleta

ćwicz. 10 godz. - mgr A. Kaleta

**Andragogika**

wykł. 10 godz. - mgr P. Klimaszyk

ćwicz. 10 godz. - mgr P. Klimaszyk

**Psychologia zainteresowań i twórczości**

wykł. 10 godz. - dr J. Rostowski

ćwicz. 10 godz. - mgr Z. Włodowska

**Kultura żywego słowa**

wykł. 5 godz. - mgr W. Sawrycki

ćwicz. 10 godz. - mgr W. Sawrycki

**Język rosyjski /lektorat/**

ćwicz. 40 godz. - mgr M. Sztolberg

**Studentów obowiązują:****Po II roku****Zaliczenia: wszystkich przedmiotów według programu.****Egzaminy: 1. Podstawy marksistowsko-leninowskiej filozofii i socjologii, 2. Dydaktyka, 3. Teoria wychowania.****Prace kontrolne: 1. Dydaktyka, 2. Teoria wychowania.**

## ROK III

## Pedagogika specjalna

wykl. 10 godz. - dr C. Kosakowski

ćwicz. 10 godz. - dr C. Kosakowski

## System oświatowy PRL na tle porównawczym

wykl. 5 godz. - dr L. Kozuchowski

ćwicz. 10 godz. - dr L. Kozuchowski

## Metody badań pedagogicznych

ćwicz. 20 godz. - prof. dr hab. B. Pleśniarski, doc. dr  
hab. S. Kawula, dr R. Borowicz

## Seminarium magisterskie 30 godz.

- prof. dr hab. B. Pleśniarski, doc. dr  
hab. S. Kawula, dr R. Borowicz

## Wykład monograficzny 15 godz.

- prof. dr hab. J. Danielewicz

## Teoretyczne podstawy pracy kulturalno-oświatowej

wykl. 15 godz. - dr T. Marciniak

ćwicz. 15 godz. - mgr A. Krzywka

## Organizacja i metodyka pracy kulturalno-oświatowej

wykl. 10 godz. - mgr W. Janikowska

ćwicz. 10 godz. - mgr W. Janikowska

## Diagnozowanie potrzeb kulturalnych

wykl. 10 godz. - mgr M. Gałaś

ćwicz. 20 godz. - mgr M. Gałaś

Wstęp do wiedzy o sztuce wraz z metodyką wychowania estetycznego

wykl. 10 godz. - dr B. Mansfeld

ćwicz. 20 godz. - dr B. Mansfeld

Kultura żywego słowa

ćwicz. 15 godz. - mgr W. Sawrycki

Kultura współczesna /wybrana dziedzina/

ćwicz. 15 godz. - dr J. Z. Maciejewski, dr W. Gutowski

Studentów obowiązują:

Po III roku

Zaliczenia: wszystkich przedmiotów według programu.

Egzaminy: 1. System oświatowy PRL na tle porównawczym, 2. Teoretyczne podstawy pracy kulturalno-oświatowej, 3. Wstęp do wiedzy o sztuce wraz z metodyką wychowania estetycznego.

Prace kontrolne: Diagnozowanie potrzeb kulturalnych.

#### ROK IV

Metodyka wychowania w ZHP

wykl. 10 godz. - mgr K. Pawłowska

ćwicz. 20 godz. - mgr K. Pawłowska

Wykład monograficzny 10 godz.

- prof. dr hab. J. Danielewicz

Seminarium magisterskie 60 godz.

- dr A. Kulikowska, dr T. Wróblewska,  
doc. dr A. Rutkowski

Organizacja i metodyka pracy kulturalno-oświatowej

wykl. 10 godz. - mgr W. Janikowska

ćwicz. 20 godz. - mgr W. Janikowska

Środki masowego przekazu w wychowaniu

ćwicz. 25 godz. - mgr T. Zdrenka

Polityka kulturalna PRL

ćwicz. 15 godz. - mgr M. Gałaś

Kultura współczesna /wybrana dziedzina/

ćwicz. 15 godz. - mgr H. Kubińska

Studentów obowiązują:

Po IV roku

Zaliczenia: wszystkich przedmiotów według programu.

Egzaminy: 1. Organizacja i metodyka pracy kulturalno-oświatowej, 2. Egzamin magisterski.

#### SPECJALIZACJA OPIEKUŃCZO-WYCHOWAWCZA

##### ROK IV

Metodyka wychowania w ZHP

wykl. 10 godz. - mgr K. Pawłowska

ćwicz. 20 godz. - mgr K. Pawłowska

Wykład monograficzny 10 godz.

- dr L. Kozuchowski

Seminarium magisterskie 60 godz.

- doc. dr hab. M. Lipewska, doc. dr hab.  
S. Kawula, dr Z. Dąbrowski

Polityka i prawodawstwo opiekuńcze

wykł. 10 godz. - dr M. Wilke

ćwicz. 10 godz. - dr M. Wilke

Metodyka pracy opiekuńczo-wychowawczej

ćwicz. 10 godz. - dr Z. Dąbrowski

Poradnictwo wychowawczo-społeczne i orientacja zawodowa

wykł. 10 godz. - mgr J. Jastrzęb

ćwicz. 10 godz. - mgr J. Jastrzęb

Studentów obowiązują:

Po IV roku

Zaliczenia: wszystkich przedmiotów według programu.

Egzaminy: Egzamin magisterski.

Prace kontrolne: 1. Metodyka pracy opiekuńczo-wychowawczej,  
2. Poradnictwo wychowawczo-społeczne i orientacja zawodowa.



# STUDIA ZAOCZNE UZUPEŁNIAJĄCE PO WSN – II STOPNIA

## ROK II

Elementy psychologii klinicznej

wykl. 10 godz. - dr J. Rostowski

ćwicz. 15 godz. - mgr J. Neubauer

Pedagogika specjalna

wykl. 10 godz. - dr C. Kosakowski

ćwicz. 10 godz. - dr C. Kosakowski

System oświatowy PRL na tle porównawczym

wykl. 20 godz. - dr L. Kożuchowski

ćwicz. 20 godz. - dr L. Kożuchowski

Seminarium magisterskie 30 godz.

- dr S. Nalaskowski, dr L. Kożuchowski

Wykład monograficzny 20 godz. - dr S. Nalaskowski

Studentów obowiązują:

Po II roku

Zaliczenia: wszystkich przedmiotów według programu.

Egzaminy: 1. Elementy psychologii klinicznej, 2. System oświatowy PRL na tle porównawczym, 3. Egzamin magisterski.

# ZAOCZNE STUDIA ZAWODOWE W ZAKRESIE NAUCZANIA POCZĄTKOWEGO

## ROK I

Podstawy nauk politycznych wraz z elementami ekonomii politycznej

ćwicz. 15 godz. - mgr A. Marszałek

Techniczne środki nauczania

ćwicz. 10 godz. - mgr inż. S. Ciechanowski

Biomedyczne podstawy rozwoju i wychowania

wykł. 10 godz. - dr G. Sobczak

ćwicz. 20 godz. - dr G. Sobczak

Psychologia rozwojowa i społeczno-wychowawcza

wykł. 20 godz. - mgr Z. Włodowska

ćwicz. 20 godz. - mgr Z. Włodowska

Dydaktyka

wykł. 10 godz. - dr S. Nałaskowski

ćwicz. 10 godz. - dr S. Nałaskowski

Teoria wychowania

wykł. 10 godz. - mgr A. Płukis

ćwicz. 10 godz. - mgr A. Płukis

Podstawy nauczania początkowego języka polskiego

wykl. 10 godz. - dr W. Świętek

ćwicz. 20 godz. - dr W. Świętek

Literatura dla dzieci

wykl. 10 godz. - mgr B. Dokurno

ćwicz. 10 godz. - mgr B. Dokurno

Kultura żywego słowa

ćwicz. 20 godz. - mgr W. Sawrycki

Podstawy nauczania o środowisku społecznym

wykl. 5 godz. - dr E. Świtalski

ćwicz. 15 godz. - dr E. Świtalski

Podstawy nauczania o środowisku przyrodniczym

wykl. 5 godz. - dr M. Boiński

ćwicz. 15 godz. - dr U. Boińska

Studentów obowiązują:

Po I roku

Zaliczenia: wszystkich przedmiotów według programu.

Egzaminy: 1. Biomedyczne podstawy rozwoju i wychowania, 2. Psychologia rozwojowa i społeczno-wychowawcza, 3. Podstawy nauczania początkowego języka polskiego.

Prace kontrolne: 1. Psychologia rozwojowa i społeczno-wychowawcza, 2. Podstawy nauczania początkowego języka polskiego.

THE UNIVERSITY OF CHICAGO  
DEPARTMENT OF CHEMISTRY  
CHICAGO, ILLINOIS

RECEIVED  
JAN 15 1954

PROF. J. H. VAN VLECK  
UNIVERSITY OF CHICAGO  
CHICAGO, ILLINOIS

Dear Professor Van Vleck:

I have the pleasure to acknowledge the receipt of your letter of January 10, 1954, regarding the manuscript of your paper on the subject of the spin-Hamiltonian of the free radical. The paper has been accepted for publication in the Journal of Chemical Physics.

The paper will appear in the issue of January 15, 1954, and will be published in the volume of the Journal of Chemical Physics for that date. The title of the paper is "Spin-Hamiltonian of the Free Radical".

I am sure that your paper will be of great interest to the readers of the Journal of Chemical Physics. The paper is a valuable contribution to the field of free radical chemistry and will be of great value to the readers of the Journal.

I am sure that your paper will be of great interest to the readers of the Journal of Chemical Physics. The paper is a valuable contribution to the field of free radical chemistry and will be of great value to the readers of the Journal.

I am sure that your paper will be of great interest to the readers of the Journal of Chemical Physics. The paper is a valuable contribution to the field of free radical chemistry and will be of great value to the readers of the Journal.

I am sure that your paper will be of great interest to the readers of the Journal of Chemical Physics. The paper is a valuable contribution to the field of free radical chemistry and will be of great value to the readers of the Journal.

I am sure that your paper will be of great interest to the readers of the Journal of Chemical Physics. The paper is a valuable contribution to the field of free radical chemistry and will be of great value to the readers of the Journal.



SPIS WYKŁADÓW I ĆWICZEŃ

WYDZIAŁU

BIOLOGII I NAUK O ZIEMI

NA ROK AKADEMICKI 1978/1979

TORUŃ 1978



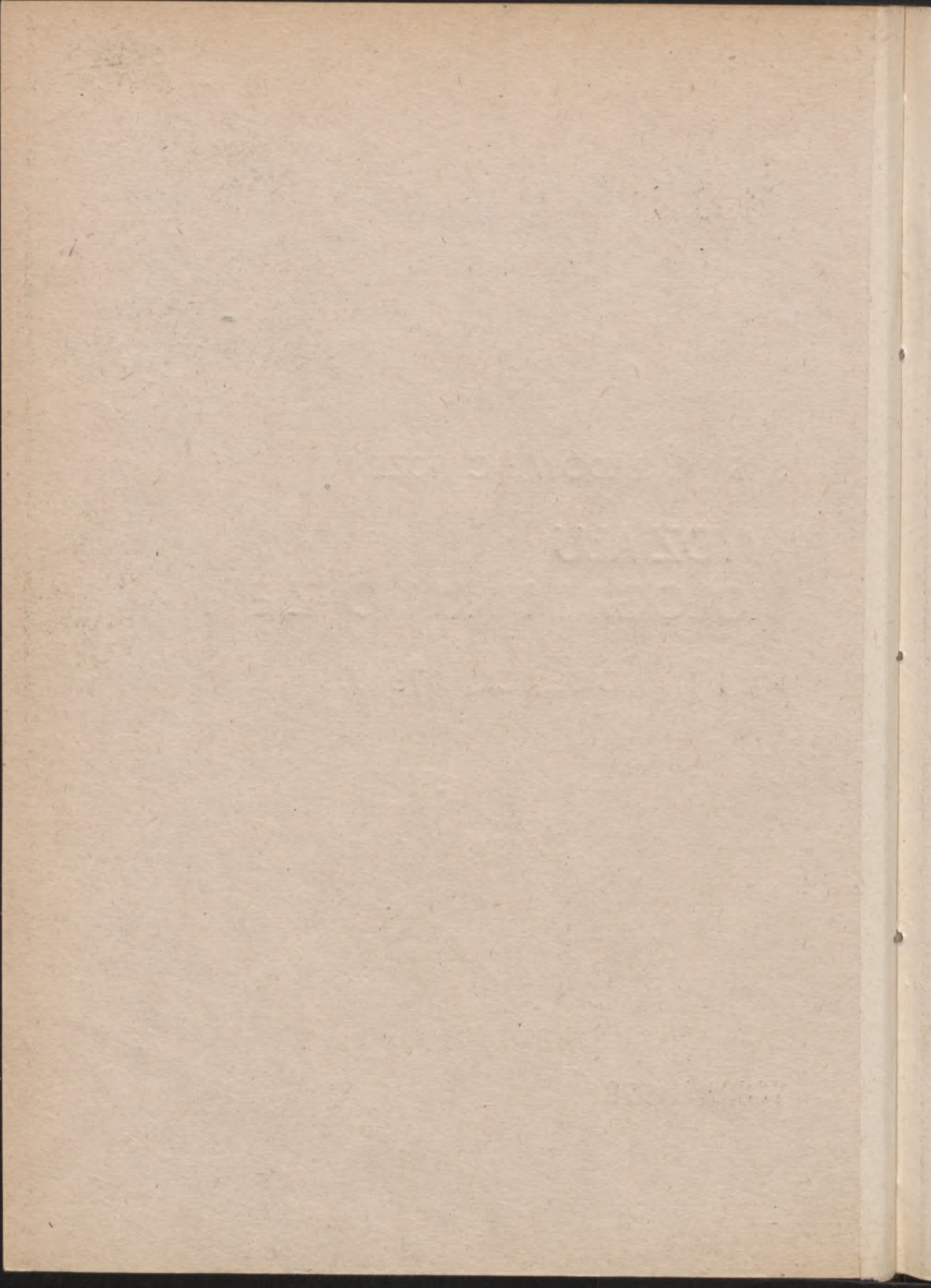



SPIS WYKŁADÓW I ĆWICZEŃ

WYDZIAŁU

BIOLOGII I NAUK O ZIEMI

NA ROK AKADEMICKI 1978/1979

TORUŃ 1978

Redaktor

Hanna Tomaszewska-Nowak

09027

UNIWERSYTET MIKOŁAJA KOPERNIKA

Nakład 150 egz.

Druk ukończono w listopadzie 1978 roku

Zamówienie 831/Z-16

ZAKŁAD POLIGRAFII UMK

W.w. 3377/88  
Cent. Prof.



# WYDZIAŁ BIOLOGII I NAUK O ZIEMI\*

1. Biologia
2. Geografia

## BIOLOGIA

STUDIA STACJONARNE

ROK I

PRZEDMIOTY WSPÓLNE DLA WSZYSTKICH SPECJALIZACJI

### I, II. Ekonomia polityczna

wykl. 1 godz. tyg. - dr D. Wodzyński  
ćwicz. 1 godz. tyg. - mgr W. Kosiedowski

### I. Logika

wykl. 1 godz. tyg. - doc. dr hab. L. Gumański  
ćwicz. 1 godz. tyg. - mgr T. Gawrysiak

### I, II. Lektorat języka rosyjskiego

ćwicz. 2 godz. tyg. - mgr M. Daroszevska

### I, II. Lektorat języka zachodnioeuropejskiego 2 godz. tyg.

Język niemiecki - mgr K. Śliwa  
Język angielski - mgr W. Swinarska  
Język francuski - mgr H. Marlewska

---

\* Na podstawie danych otrzymanych z Wydziału i ostatecznie zatwierdzonych przez Wydział we wrześniu 1978 r.

## I. Podstawy biologii

- wykl. 3 godz. tyg. - doc. dr hab. S. Wąsowska, doc. dr hab. J. Kopcewicz, dr M. Rejewski  
 ćwicz. 1 godz. tyg. - doc. dr hab. S. Wąsowska, doc. dr hab. J. Kopcewicz, dr M. Rejewski

## I. Botanika

- wykl. 2 godz. tyg. - prof. dr hab. K. Kępczyński,  
 ćwicz. 4 godz. tyg. - dr A. Zielski, dr B. Jankowska,  
 dr A. Noryskiewicz, dr S. Ciesielska

- II. wykl. 2 godz. tyg. - prof. dr hab. R. Bohr  
 ćwicz. 4 godz. tyg. - dr M. Boiński, dr U. Boińska, dr I. Hołownia, mgr W. Gugnacka, mgr A. Nienartowicz, mgr A. Oleksowicz

## II. Zoologia

- wykl. 2 godz. tyg. - doc. dr hab. S. Wąsowska  
 ćwicz. 4 godz. tyg. - dr L. Jacuński, mgr E. Zawieja

## I. Chemia ogólna i analityczna

- wykl. 2 godz. tyg. - doc. dr hab. Z. Wojtczak  
 ćwicz. 6 godz. tyg. - dr D. Staszewska, dr R. Mieczkowski,  
 dr M. Dorau, mgr M. Świtała,  
 mgr K. Suchocka

## II. Chemia organiczna

- wykl. 2 godz. tyg. - doc. dr hab. A. Kamińska

## II. Fizyka dla biologów

- wykl. 2 godz. tyg. - dr A. Cherek  
 ćwicz. 4 godz. tyg. - dr H. Waleryś, dr M. Berndt, dr H. Cherek, dr M. Łukaszewicz, dr J. Wolnikowski, dr A. Herman, dr J. Turło

## I, II. Wychowanie fizyczne 2 godz. tyg.

## I. Przyposobienie biblioteczne 2 godz. rocznie

Studentów wszystkich specjalizacji obowiązują:

Po I semestrze:

Zaliczenia: ćwiczeń i wykładów oraz przysposobienia bibliotecznego.

Egzaminy: 1. Podstawy biologii, 2. Chemia ogólna i analityczna

Po II semestrze:

Zaliczenia: ćwiczeń i wykładów.

Egzaminy: 1. Ekonomia polityczna, 2. Botanika, 3. Fizyka dla biologów

#### SPECJALIZACJA: BIOLOGIA OGÓLNA I ŚRODOWISKOWA

##### II. Ćwiczenia terenowe

ćwicz. 2 godz. tyg. - dr W. Zawiślak, mgr D. Bronisz,  
mgr D. Kamińska, mgr T. Pawlikowski,  
dr A. Przystalski, dr B. Wilczyńska,  
dr L. Jacuński, dr A. Zielski,  
dr J. Czaplewska, mgr T. Załuski.

##### I, II. Matematyka dla biologów

wykl. 2 godz. tyg. - dr C. Iwaniszewska  
ćwicz. 2 godz. tyg. - dr C. Iwaniszewska, dr D. Zaremba

Studentów o specjalizacji: biologia ogólna i środowiskowa obowiązuje ponadto:

Po II semestrze

Egzamin: Matematyka dla biologów

#### SPECJALIZACJA: NAUCZYCIELSKA

##### I, II. Psychologia

wykl. 1 godz. tyg. - dr J. Rostowski  
ćwicz. 2 godz. tyg. - mgr R. Drązkowska-Kruchy

## II. Genetyka ogólna

wykl. 2 godz. tyg. - dr B. Piątkowska  
 ćwicz. 4 godz. tyg. - mgr W. Chwirot, dr B. Piątkowska,  
 mgr B. Wróbel

## II. Pedagogika

wykl. 1 godz. tyg. - mgr E. Paruzel  
 ćwicz. 2 godz. tyg. - mgr E. Paruzel

Studentów specjalizacji nauczycielskiej obowiązują ponadto:

Po II semestrze:

Zaliczenie: Praktyka wychowawcza

Egzamin: Psychologia

## ROK II

## PRZEDMIOTY WSPÓLNE DLA WSZYSTKICH SPECJALIZACJI:

## I. Podstawy marksistowsko-leninowskiej filozofii i socjologii

wykl. 2 godz. tyg. - dr J. Buniak  
 ćwicz. 2 godz. tyg. - mgr R. Jadczak

## II. wykl. 2 godz. tyg. - doc. dr S. Soldenhoff

ćwicz. 2 godz. tyg. - mgr R. Jadczak

## I. Lektorat języka rosyjskiego

ćwicz. 2 godz. tyg. - mgr M. Daroszevska

## I, II. Lektorat języka zachodnioeuropejskiego 2 godz. tyg.

język niemiecki - mgr Z. Wiśniewska

język angielski - mgr W. Swinarska

język francuski - mgr H. Marlewska

## I. Zoologia

wykl. 2 godz. tyg. - prof. dr J. Czopek  
 ćwicz. 4 godz. tyg. - dr G. Czopek, dr B. Wilczyńska,  
 dr L. Siankowa, dr A. François-  
 -Krassowska, dr H. Andrzejewski

## I. Chemia organiczna

wykl. 1 godz. tyg. - doc. dr hab. A. Kamińska  
 ćwicz. 4 godz. tyg. - doc. dr hab. A. Kamińska, dr B. Roz-  
 wadowska, dr W. Dzierża, dr W. Wódzki,  
 mgr R. Sojecki

## II. Biochemia

wykl. 3 godz. tyg. - prof. dr hab. P. Masłowski  
 ćwicz. 6 godz. tyg. - dr A. Leźnicki, mgr M. Komoszyński,  
 dr H. Masłowska, mgr St. Kowalczyk

## I. Chemia fizyczna

wykl. 2 godz. tyg. - dr M. Kuik  
 ćwicz. 3 godz. tyg. - dr G. Lemańska, mgr J. Ostrowska,  
 dr J. Ceynowa, dr R. Nowakowski

## II. Metody statystyczne w biologii

wykl. 1 godz. tyg. - dr C. Iwaniszewska  
 ćwicz. 2 godz. tyg. - dr D. Zaremba, dr J. Krejowski

## I, II. Wychowanie fizyczne 2 godz. tyg.

Studentów wszystkich specjalizacji obowiązują:

## Po I semestrze:

Zaliczenie: ćwiczeń i wykładów

Egzaminy: 1. Lektorat języka rosyjskiego, 2. Zoologia,

3. Chemia organiczna, 4. Chemia fizyczna

## Po II semestrze:

Zaliczenie: ćwiczeń i wykładów

Egzaminy: 1. Podstawy marksistowsko-leninowskiej filozofii  
 i socjologii, 2. Biochemia

## SPECJALIZACJA: BIOLOGIA OGÓLNA

## I. Anatomia roślin

wykl. 1 godz. tyg. - prof. dr hab. K. Kępczyński  
 ćwic. 3 godz. tyg. - dr S. Ciesielska, dr J. Berndt

## II. Histologia zwierząt

wykl. 1 godz. tyg. - prof. dr J. Czopek  
 ćwic. 3 godz. tyg. - dr G. Czopek

## II. Ekologia i ochrona środowiska

wykl. 2 godz. tyg. - prof. dr M. Gromadska,  
 doc. dr hab. J. Wilkoń-Michalska  
 ćwic. 3 godz. tyg. - mgr A. Barcikowski, mgr A. Czarnecki,  
 mgr J. Buszko, mgr D. Kamińska,  
 mgr T. Pawlikowski

## SPECJALIZACJA: BIOLOGIA ŚRODOWISKOWA

## I. Analiza instrumentalna

ćwic. 2 godz. tyg. - doc. dr hab. M. Czerniawski,  
 mgr M. Syrocki

## Ekologia ogólna

I. wykl. 2 godz. tyg. - prof. dr M. Gromadska  
 II. ćwic. 2 godz. tyg. - mgr A. Czarnecki, mgr D. Kamińska,  
 mgr J. Buszko, mgr T. Pawlikowski

## I. Biologia wybranych grup roślinnych

wykl. 1 godz. tyg. - doc. dr hab. M. Ceynowa-Giełdon  
 ćwic. 3 godz. tyg. - doc. dr hab. M. Ceynowa-Giełdon,  
 dr U. Boińska, dr I. Hołownia

## II. Biologia wybranych grup zwierzęcych

wykl. 1 godz. tyg. - doc. dr hab. A. Drozdowski  
 ćwic. 3 godz. tyg. - doc. dr hab. A. Drozdowski,  
 mgr E. Zawieja

## II. Biocenozy wodne

wykl. 2 godz. tyg. - doc. dr hab. A. Giziński  
 ćwicz. 2 godz. tyg. - dr M. Rejewski, mgr A. Oleksowicz,  
 mgr A. Kentzer, mgr R. Żytkowicz,  
 mgr D. Bronisz

## II. Ćwiczenia terenowe II

2 godz. tyg. - dr M. Luścińska, mgr A. Barcikowski,  
 mgr A. Nienartowicz, mgr A. Oleksowicz,  
 dr L. Bittel, mgr R. Żytkowicz, mgr D. Bronisz,  
 mgr D. Kamińska, mgr A. Czarnecki,  
 mgr T. Pawlikowski, mgr J. Buszko,  
 dr A. Przystalski, dr L. Jacuński

Studentów o specjalizacji: biologia ogólna i środowiskowa obowiązują ponadto:

Po II semestrze

Egzaminy: 1. Lektorat języka zachodnioeuropejskiego,  
 2. Ekologia i ochrona środowiska /kierunek ogólny/, 3. Ekologia ogólna /kierunek środowiskowy/

## SPECJALIZACJA NAUCZYCIELSKA

### I, II. Pedagogika

wykl. 1 godz. tyg. - mgr E. Paruzel  
 ćwicz. 2 godz. tyg. - mgr E. Paruzel

### II. Biogeografia

wykl. 2 godz. tyg. - prof. dr M. Gromadska, dr M. Rejewski

### II. Anatomia funkcjonalna człowieka z antropologią

wykl. 2 godz. tyg. - dr G. Sobczak  
 ćwicz. 1 godz. tyg. - dr G. Sobczak

## I, II. Ćwiczenia terenowe

ćwicz. 2 godz. tyg. - dr M. Boliński, dr I. Hołownia,  
mgr W. Gugnacka, dr A. Przystalski,  
dr H. Andrzejewski

Studentów specjalizacji nauczycielskiej obowiązują ponadto:

Po II semestrze:

Egzamin: 1. Pedagogika, 2. Anatomia funkcjonalna człowieka z antropologią

## ROK III

## PRZEDMIOTY WSPÓLNE DLA WSZYSTKICH SPECJALIZACJI

## I, II. Podstawy nauk politycznych

wykl. 2 godz. tyg. - dr M. Urbański  
ćwicz. 2 godz. tyg. - mgr J. Włodowski

## I. Fizjologia zwierząt

wykl. 2 godz. tyg. - prof. dr hab. L. Janiszewski  
ćwicz. 6 godz. tyg. - mgr E. Kobus, mgr M. Borkowska,  
dr E. Tęgowska, dr H. Nowicka,  
dr E. Olszewska, dr W. Kądziela

## II. Fizjologia roślin

wykl. 2 godz. tyg. - prof. dr M. Michniewicz  
ćwicz. 6 godz. tyg. - mgr G. Banaszak, mgr J. Stopińska,  
dr E. Galoch, dr K. Kriesel,  
mgr M. Cymerski

## I. Mikrobiologia

wykl. 2 godz. tyg. - prof. dr hab. E. Strzelczyk  
ćwicz. 3 godz. tyg. - dr W. Donderski, dr M. Kampert,  
mgr M. Stopiński



## II. Pröseminarium

ćwicz. 2 godz. tyg. - doc. dr hab. Z. Bargiel, doc. dr  
L. Michalski, doc. dr hab. M. Cey-  
nowa-Giełdoń, doc. dr hab. A. Droz-  
dowski, prof. dr hab. K. Kępczyński,  
doc. dr hab. A. Giziński

I, II. Wychowanie fizyczne 2 godz. tyg.

I, II. Szkolenie obronne

wykl. 6 godz. tyg. /wg harmonogramu/

Studentów wszystkich specjalizacji obowiązują:

Po I semestrze:

Zaliczenia: ćwiczeń i wykładów

Egzaminy: 1. Fizjologia zwierząt, 2. Mikrobiologia

Po II semestrze:

Zaliczenia: ćwiczeń, wykładów oraz 4-tygodniowej praktyki  
wakacyjnej.

Egzaminy: 1. Podstawy nauk politycznych, 2. Fizjologia  
roślin

## SPECJALIZACJA: BIOLOGIA OGÓLNA

## I. Biologia komórki

wykl. 2 godz. tyg. - doc. dr hab. A. Górską-Brylass

ćwicz. 4 godz. tyg. - mgr W. Chwirot, dr Z. Michno-Za-  
torska, mgr B. Wróbel

## II. Biologia rozwoju

wykl. 2 godz. tyg. - prof. dr J. Czopek

ćwicz. 3 godz. tyg. - dr A. Przystalski, dr A. François-  
-Krassowska

## I, II. Pracownia półdzienna

ćwicz. 8 godz. tyg. - prof. dr hab. R. Bohr, dr I. Hołownia, mgr W. Buchwald, mgr A. Nienartowicz, dr M. Luścińska, dr M. Rejewski, dr W. Donderski, mgr M. Stopiński, dr M. Kampert, mgr A. Kentzer, mgr R. Żytkowicz, mgr D. Bronisz, mgr M. Komoszyński, dr H. Maślowska, mgr S. Kowalczyk, mgr A. Czarnecki, mgr D. Kamińska, mgr T. Pawlikowski, mgr J. Buszko, dr T. Witkowski, dr Z. Michno-Zatorska, dr B. Piątkowska, mgr B. Wróbel, dr L. Sianko, doc. dr hab. S. Wąsowska, dr U. Pokojńska, dr W. Plichta, dr R. Bednarek, dr H. Dziadowiec, mgr G. Banaszak, doc. dr L. Michalski, doc. dr hab. J. Kopcewicz, dr B. Jankowska, dr A. Noryskiewicz, mgr E. Kobus, mgr M. Borkowska, dr E. Tęgowska, prof. dr hab. L. Janiszewski, prof. dr hab. J. Narębski, doc. dr hab. Z. Bargiel, dr H. Nowicka, dr E. Olszewska, dr J. Tymicz, dr W. Kądziała, doc. dr hab. G. Kriesel, dr G. Sobczak, dr A. Florkowski

Studentów o specjalizacji biologia ogólna obowiązują ponadto:

Po I semestrze:

Egzamin: Biologia komórki.

Po II semestrze:

Egzaminy: 1. Biologia rozwoju, 2. Genetyka ogólna

## SPECJALIZACJA: BIOLOGIA ŚRODOWISKOWA

## I. Gleboznawstwo

wykl. 1 godz. tyg. - prof. dr hab. Z. Prusinkiewicz  
ćwicz. 2 godz. tyg. - dr W. Plichta, dr H. Dziadowiec

## I, II. Pracownia półdzienna

ćwicz. 8 godz. tyg. - prof. dr hab. R. Bohr, dr I. Hołownia, mgr W. Gugnacka, mgr A. Nienartowicz, dr M. Luścińska, dr M. Rejewski, dr W. Donderski, mgr M. Stopiński, dr M. Kampert, mgr A. Kentzer, mgr R. Żytkowicz, mgr D. Bronisz, mgr M. Komoszyński, dr H. Masłowska, mgr S. Kowalczyk, mgr A. Czarnecki, mgr D. Kamińska, mgr T. Pawlikowski, mgr J. Buszko, dr T. Witkowski, dr Z. Michno-Zatorska, dr B. Piątkowska, mgr B. Wróbel, dr L. Sianko, doc. dr hab. Wąsowska, dr U. Pokojaska, dr W. Plichta, dr R. Bednarek, dr H. Dziadowiec, mgr G. Banaszak, doc. dr L. Michalski, doc. dr hab. J. Kopcewicz, dr B. Jankowska, dr A. Noryskiewicz, mgr E. Kobus, mgr M. Borkowska, dr E. Tęgowska, prof. dr hab. L. Janiszewski, prof. dr hab. J. Narębski, doc. dr hab. Z. Bargiel, dr H. Nowicka, dr E. Olszewska, dr J. Tymicz, dr W. Kądziela

## SPECJALIZACJA NAUCZYCIELSKA

## I. Higiena szkolna

wykl. 1 godz. tyg. - dr G. Sobczak

## I. Biologia komórki

wykl. 2 godz. tyg. - doc. dr hab. A. Górską-Brylass  
 ćwicz. 4 godz. tyg. - mgr W. Chwirot, dr Z. Michno-Zator-  
 ska, mgr B. Wróbel

## II. Biologia rozwoju

wykl. 2 godz. tyg. - prof. dr J. Czopek  
 ćwicz. 3 godz. tyg. - dr A. Przystalski, dr A. François-  
 -Krassowska

## II. Informacja naukowa

wykl. 12 godz. - mgr D. Poklewska

## Pracownia półdzienna z wybranej dyscypliny

- I. ćwicz. 4 godz. tyg. - dr A. Florkowski, doc. dr hab. G.  
 II. ćwicz. 6 godz. tyg. Kriesel, dr G. Sobczak, mgr W. Buch-  
 wald, dr I. Hołownia, dr M. Rejewski,  
 mgr A. Barcikowski, mgr A. Olekso-  
 wicz, dr M. Luścińska, prof. dr hab.  
 R. Bohr, doc. dr hab. M. Ceynowa-  
 -Giełdon, dr M. Boiński, mgr G. Ba-  
 naszak, doc. dr hab. J. Kopcewicz,  
 dr B. Grygoń, doc. dr hab. S. Wąsow-  
 ska, mgr W. Chwirot, mgr B. Wróbel,  
 prof. dr P. Masłowski, dr B. Wil-  
 czyńska, doc. dr L. Michalski, dr  
 A. Zielski, dr A. Noryskiewicz,  
 dr B. Jankowska, mgr E. Kobus, mgr  
 M. Borkowska, prof. dr hab. L. Ja-  
 niszewski, doc. dr hab. Z. Bargiel,  
 prof. dr hab. J. Narębski, dr E.  
 Tęgowska, dr H. Nowicka, dr E. Ol-  
 szewska, dr J. Tymicz, dr W. Kę-  
 dziela

## I, II. Dydaktyka biologii

wykl. 1 godz. tyg. - mgr I. Plichta  
 ćwicz. 2 godz. tyg. - mgr I. Plichta

Studentów specjalizacji nauczycielskiej obowiązują ponadto:

Po I semestrze:

Egzamin: Biologia komórki

Po II semestrze:

Zaliczenie: 2-tygodniowej praktyki szkolnej

Egzaminy: 1. Genetyka ogólna, 2. Biologia rozwoju, 3. Szkolenie obronne

#### ROK IV

#### PRZEDMIOTY WSPÓLNE DLA WSZYSTKICH SPECJALIZACJI

I, II. Wybrane zagadnienia szczegółowej filozofii lub socjologii

wykl. 1 godz. tyg. - dr R. Wiśniewski

ćwicz. 1 godz. tyg. - dr R. Wiśniewski

I. Ewolucja świata organicznego

wykl. 2 godz. tyg. - doc. dr hab. G. Kriesel

ćwicz 1 godz. tyg. - doc. dr hab. G. Kriesel

I, II. Wychowanie fizyczne 2 godz. tyg.

Studentów wszystkich specjalizacji obowiązują:

Po I i II semestrze:

Zaliczenia: ćwiczeń i wykładów

Po I semestrze:

Egzamin: Ewolucja świata organicznego

## SPECJALIZACJA: BIOLOGIA OGÓLNA

## I. Podstawy geologii z paleontologią

wykl. 2 godz. tyg. - doc. dr A. Wilczyński

ćwicz. 2 godz. tyg. - dr I. Dmoch

## Pracownia specjalizacyjna

I. ćwicz. 16 godz. tyg.- mgr J. Stopińska, dr E. Galoch,  
prof. dr M. Michniewicz, doc. L.  
Michalski, doc. dr hab. J. Kopcewicz,  
mgr E. Kobus, mgr M. Borkowska, dr  
E. Tęgowska, prof. dr hab. L. Jani-  
szewski, prof. dr hab. J. Narębski,  
doc. dr hab. Z. Bargiel, dr H. No-  
wicka, dr E. Olszewska, dr J. Tymicz,  
dr W. Kądziela, prof. dr hab. E.  
Strzelczyk, dr M. Kampert, dr W.  
Donderski, mgr M. Stopiński, dr B.  
Wilczyńska, dr L. Sianko, prof. dr  
J. Czopek, dr H. Andrzejewski, prof.  
dr hab. P. Masłowski, dr A. Leźnicki,  
dr B. Piątkowska, dr Z. Michno-Zator-  
ska, doc. dr hab. A. Górską-Brylass

II. ćwicz. 20 godz. tyg.- prowadzą osoby ww.

## Wykłady monograficzne

I. cykl. 6 godz. tyg. - prof. dr hab. R. Bohr, prof. dr K.  
Kępczyński, prof. dr J. Narębski,  
doc. dr hab. Ceyłowa-Giełdon,  
doc. dr L. Michalski, dr M. Rejewski  
dr W. Kokociński

II. cykl. 6 godz. tyg. - prof. dr J. Narębski, doc. dr hab.  
Z. Bargiel, doc. dr hab. S. Wąsowska,  
doc. dr hab. A. Giziński, doc. dr  
hab. J. Kopcewicz, dr M. Boliński,  
doc. dr hab. G. Kriesel, dr hab. J.  
Gniot-Szulżycka

## I, II. Seminarium

ćwicz. 2 godz. tyg. - prof. dr M. Michniewicz, doc. dr hab. J. Kopcewicz, doc. dr L. Michalski, prof. dr hab. L. Janiszewski, prof. dr hab. J. Narębski, doc. dr hab. Z. Bargiel, doc. dr hab. A. Górska-Brylass, prof. dr hab. E. Strzelczyk, prof. dr J. Czopek

I. Informacja naukowa 12 godz. rocznie - mgr D. Poklewska

Studentów o specjalizacji biologia ogólna obowiązuje ponadto:

Po I semestrze:

Egzamin: Podstawy geologii z paleontologią

## SPECJALIZACJA: BIOLOGIA ŚRODOWISKOWA

## II. Biogeografia

wykl. 2 godz. tyg. - prof. dr M. Gromadska, dr M. Rejewski

## I. Biocenozy lądowe

wykl. 2 godz. tyg. - prof. dr M. Gromadska, doc. dr hab. J. Wilkoń-Michalska

ćwicz. 2 godz. tyg. - mgr A. Nienartowicz, mgr A. Czarnecki, mgr J. Buszko, mgr T. Pawlikowski

## II. Ochrona przyrody

wykl. 2 godz. tyg. - doc. dr hab. J. Wilkoń-Michalska

## I. Genetyka populacyjna

wykl. 2 godz. tyg. - doc. dr hab. M. Giertych

## I. Bioklimatologia

wykł. 2 godz. tyg. - doc. dr hab. G. Wójcik

## I, II. Pracownia specjalizacyjna

ćwicz. 16 godz. tyg.- mgr A. Grelewicz, dr U. Pokojaska,  
dr W. Plichta, dr R. Bednarek, dr  
H. Dziadowiec, dr S. Seniczak, dr  
M. Luścińska, mgr A. Oleksowicz,  
dr G. Czopkova, prof. dr hab. E.  
Strzelczyk, dr W. Donderski, dr  
M. Kampert, mgr M. Stopiński, mgr  
A. Kentzer, mgr R. Żytkowicz, doc.  
dr hab. A. Giziński, mgr D. Bronisz,  
prof. dr hab. P. Masłowski, dr A.  
Leźnicki, dr hab. J. Gniot-Szulżyc-  
ka, mgr D. Kamińska, mgr A. Czar-  
necki, mgr T. Pawlikowski, mgr J.  
Buszko, doc. dr hab. A. Górską-  
-Brylass, dr Z. Michano-Zatorska,  
dr B. Piątkowska

## I, II. Seminarium

ćwicz. 2 godz. tyg. - prof. dr M. Gromadska, prof. dr hab.  
E. Strzelczyk, prof. dr J. Czopek,  
prof. dr hab. Z. Prusinkiewicz,  
prof. dr hab. P. Masłowski, doc. dr  
hab. A. Giziński, doc. dr hab. A.  
Górska-Brylass

## Wykłady monograficzne

I. wykł. 4 godz. tyg. - prof. dr hab. R. Bohr, doc. dr hab.  
M. Ceynowa-Giełdon, prof. dr hab.  
J. Narębski, dr W. Kokociński,  
dr M. Rejewski

II. wykł. 6 godz. tyg. - prof. dr hab. J. Narębski, doc. dr  
hab. Z. Bargiel, doc. dr hab. J. Kop-  
cewicz, doc. dr hab. S. Wąsowska,



dr M. Boiński, dr Z. Michno-Zatorska,  
dr hab. J. Gniot-Szulżycka, mgr A.  
Grelewicz, doc. dr hab. G. Kriesel

I. Informacja naukowa 12 godz. rocznie - mgr D. Poklewska

Studentów o specjalizacji biologia środowiskowa obowiązują ponadto:

Po I semestrze:

Egzaminy: 1. Genetyka populacyjna łącznie z genetyką ogólną,  
2. Bioklimatologia

Po II semestrze:

Egzaminy: 1. Biogeografia, 2. Ochrona przyrody

SPECJALIZACJA: NAUCZYCIELSKA

II. Ekologia i ochrona środowiska

wykl. 2 godz. tyg. - doc. dr hab. J. Wilkoń-Michalska,  
prof. dr M. Gromadska

ćwicz. 3 godz. tyg. - mgr A. Barcikowski, mgr A. Nienartowicz,  
mgr A. Czarnecki, mgr D. Kamińska, mgr J. Buszko, mgr T. Pawlikowski

I, II. Seminarium

ćwicz. 2 godz. tyg. - doc. dr hab. A. Górską-Brylass,  
prof. dr J. Czopek, prof. dr I. Mikulska, prof. dr M. Michniewicz,  
doc. dr L. Michalski, doc. dr hab. J. Kopcewicz, prof. dr hab. K. Kępczyński,  
prof. dr hab. L. Janiszewski, prof. dr hab. J. Narębski, doc. dr hab. Z. Bargiel,  
doc. dr hab. G. Kriesel

## I. Pracownia specjalizacyjna

ćwicz. 16 godz. tyg. - dr A. Florkowski, prof. dr J. Czopek, dr A. Przystalski, dr B. Wilczyńska, dr A. François-Krassowska, dr H. Andrzejewski, dr L. Sianko, dr B. Grygoń, prof. dr I. Mikulska, mgr J. Stopińska, dr K. Kriesel, prof. dr M. Michniewicz, doc. dr hab. J. Kopcewicz, doc. dr L. Michalski, mgr T. Załuski, mgr E. Kobus, mgr M. Borkowska, dr E. Tęgowska, prof. dr hab. L. Janiszewski, prof. dr hab. J. Narębski, doc. dr hab. Z. Bargiel, dr E. Olszewska, dr J. Tymicz, dr W. Kądziała

## Wykłady monograficzne

- I. wykł. 4 godz. tyg. - prof. dr hab. R. Bohr, doc. dr hab. M. Ceynowa-Giełdon, dr W. Kokociński, doc. dr L. Michalski, prof. dr hab. K. Kępczyński, prof. dr hab. J. Narębski, dr M. Rejewski
- II. wykł. 2 godz. tyg. - doc. dr hab. G. Kriesel, doc. dr J. Kopcewicz, dr Z. Michno-Zatorska, dr M. Boliński, doc. dr hab. S. Wąsowska, doc. dr L. Michalski, prof. dr J. Narębski, doc. dr hab. Z. Bargiel, dr W. Kokociński

## Dydaktyka biologii

- I. wykł. 1 godz. tyg. - mgr F. Młynarczyk
- ćwicz. 3 godz. tyg. - mgr I. Plichta
- II. ćwicz. 2 godz. tyg. - mgr I. Plichta

Studentów specjalizacji nauczycielskiej obowiązują ponadto:

Po II semestrze:

Zaliczenie 4-tygodniowej praktyki szkolnej

Egzaminy: 1. Ekologia i ochrona środowiska, 2. Dydaktyka biologii, 3. Egzamin magisterski

## ROK V

### SPECJALIZACJA: BIOLOGIA OGÓLNA

#### I. Seminarium

ćwicz. 2 godz. tyg. - prof. dr J. Czopek, prof. dr M. Michniewicz, doc. dr hab. J. Kopcewicz, doc. dr L. Michalski, prof. dr hab. L. Janiszewski, prof. dr hab. J. Narębski, doc. dr hab. Z. Bargiel, prof. dr P. Masłowski, prof. dr M. Gromadska

#### I. Wykłady monograficzne

wykł. 4 godz. tyg. - prof. dr hab. R. Bohr, prof. dr hab. J. Narębski, prof. dr hab. K. Kępczyński, doc. dr hab. M. Ceynowa-Giełdon

### SPECJALIZACJA: BIOLOGIA ŚRODOWISKOWA

#### I. Seminarium

ćwicz. 2 godz. tyg. - prof. dr hab. E. Strzelczyk, prof. dr hab. Z. Prusinkiewicz, prof. dr M. Gromadska, doc. dr hab. A. Giziński, prof. dr hab. R. Bohr, prof. dr M. Michniewicz, doc. dr hab. J. Kopcewicz, doc. dr L. Michalski

## I. Wykłady monograficzne

wykl. 2 godz. tyg. - prof. dr hab. R. Bohr, prof. dr hab.  
J. Narębski, prof. dr hab. K. Kępczyński, doc. dr hab. M. Ceynowa-  
-Giełdon

Studentów obowiązują:

Zaliczenia: ćwiczeń i wykładów

Egzamin magisterski

STUDIA ZAOCZNE

ROK I

SPECJALIZACJA: NIENAUZYCIELSKA

Matematyka

wykl. 10 godz. - dr C. Iwaniszewska  
ćwicz. 15 godz. - dr C. Iwaniszewska  
repet. 3 godz. - dr C. Iwaniszewska

Fizyka

wykl. 10 godz. - mgr A. Herman  
ćwicz. 15 godz. - mgr A. Herman  
repet. 3 godz. - mgr A. Herman

Chemia ogólna i analityczna

wykl. 15 godz. - doc. dr hab. Z. Wojtczak  
ćwicz. 40 godz. - dr D. Staszewska, dr R. Mieczkowski,  
mgr M. Świtała, mgr K. Suchocka

Botanika ogólna

wykl. 22 godz. - dr J. Berndt  
ćwicz. 36 godz. - dr B. Jankowska, dr J. Czaplewska  
repet. 6 godz. - dr B. Jankowska, dr J. Czaplewska

## Zoologia ogólna

wykl. 22 godz. - doc. dr hab. S. Wąsowska, dr B. Grygoń  
 ćwicz. 36 godz. - dr B. Grygoń, dr Lech Jacuński  
 repet. 6 godz.

## Ekonomia polityczna

wykl. 15 godz. - dr D. Wodzyński  
 ćwicz. 15 godz. - dr D. Wodzyński

## Studentów obowiązują:

## Po I semestrze:

Zaliczenia ćwiczeń i wykładów.

Egzaminy: 1. Fizyka, 2. Matematyka

## Po II semestrze:

Zaliczenia ćwiczeń i wykładów.

Egzaminy: 1. Botanika ogólna, 2. Chemia ogólna i analityczna,  
 3. Ekonomia polityczna

## ROK II

## SPECJALIZACJA: NIENAUZYCIELSKA

## Geologia

wykl. 8 godz. - dr J. Dmoch

ćwicz. 10 godz. - dr J. Dmoch

repet. 2 godz. - dr J. Dmoch

## Anatomia

wykl. 10 godz. - dr A. Florkowski

ćwicz. 12 godz. - dr A. Florkowski

repet. 2 godz. - dr A. Florkowski

## Chemia analityczna

wykl. 10 godz. - doc. dr hab. L. Huppenthal  
 ćwicz. 20 godz. - dr D. Staszewska, dr R. Mieczkowski,  
 mgr M. Świtała, mgr K. Suchocka  
 repet. 3 godz. -

## Botanika systematyczna

wykl. 16 godz. - prof. dr hab. R. Bohr  
 ćwicz. 33 godz. - dr I. Hołownia, mgr W. Gugnacka,  
 mgr M. Luścińska, mgr A. Oleksowicz  
 repet. 5 godz. - dr I. Hołownia, mgr W. Gugnacka

## Zoologia

wykl. 16 godz. - doc. dr hab. S. Wąsowska  
 ćwicz. 33 godz. - dr B. Grygoń, dr L. Jacuński,  
 mgr E. Zawieja

## Chemia organiczna

wykl. 15 godz. - doc. dr hab. A. Kamińska  
 ćwicz. 36 godz. - dr A. Kościelecka, dr R. Mieczkowski,  
 dr B. Rozwadowska, dr D. Staszewska,  
 mgr M. Świtała, mgr R. Sojecki  
 repet. 5 godz. -

## Podstawy marksistowskiej filozofii i socjologii

wykl. 15 godz. - dr L. Krzyżanowski  
 ćwicz. 15 godz. - dr L. Krzyżanowski

## Studentów obowiązują:

## Po I semestrze:

Zaliczenia ćwiczeń i wykładów.

Egzaminy: 1. Geologia, 2. Anatomia, 3. Chemia analityczna,  
 4. Język rosyjski /egzamin eksternistyczny - mgr M. Daroszevska/

## Po II semestrze:

Zaliczenia ćwiczeń i wykładów

Egzaminy: 1. Botanika systematyczna, 2. Zoologia, 3. Chemia organiczna, 4. Podstawy marksistowskiej filozofii i socjologii

SPECJALIZACJA: NAUCZYCIELSKA /KURS 4-LETNI/

Fizyka dla biologów

wykl. 5 godz. - mgr A. Herman

ćwicz. 10 godz. - mgr A. Herman

Chemia fizyczna

wykl. 10 godz. - dr M. Litowska

ćwicz. 20 godz. - dr M. Litowska, dr W. Czerwiński

Anatomia człowieka

wykl. 20 godz. - dr A. Florkowski

ćwicz. 5 godz. - dr A. Florkowski

Botanika Systematyczna

ćwicz. 51 godz. - dr I. Hołownia, mgr W. Gugnacka, mgr L. Luścińska, mgr A. Oleksowicz, mgr A. Nienartowicz

Zoologia kręgowców

ćwicz 45 godz. - dr H. Andrzejewski, dr B. Wilczyńska

Fizjologia roślin

wykl. 5 godz. - doc. dr hab. J. Kopcewicz

ćwicz 10 godz. - dr K. Kriesel, mgr J. Stopińska,  
dr E. Galoch

Marksistowska filozofia

ćwicz 25 godz. - dr L. Krzyżanowski

Ćwiczenia terenowe 65 godz. - pracownicy z zakładu: Zoologii Taksonomii, Ekologii Roślin i Ochrony Przyrody



Wybrane zagadnienia z psychologii  
konw. 15 godz. - mgr D. Drążkowska

Studentów obowiązują:

Zaliczenie ćwiczeń i wykładów.

Egzaminy: 1. Fizyka, 2. Chemia fizyczna, 3. Anatomia człowieka, 4. Botanika systematyczna, 5. Zoologia kręgowców, 6. Marksistowska filozofia i socjologia

ROK III

SPECJALIZACJA: NIENAU CZYCIELSKA

Chemia fizyczna

wykl. 10 godz. - dr M. Litowska  
ćwicz. 16 godz. - dr M. Litowska, dr W. Czerwiński  
repet. 3 godz.

Zoologia kręgowców

wykl. 20 godz. - dr H. Andrzejewski  
ćwicz. 42 godz. - dr H. Andrzejewski, dr F. Krassowska,  
dr B. Wilczyńska  
repet. 6 godz.

Botanika systematyczna

wykl. 20 godz. - doc. dr hab. M. Ceynowa-Giełdon  
ćwicz. 42 godz. - dr I. Hołownia, mgr Wanda Gugnacka,  
mgr M. Luścińska, mgr A. Oleksowicz,  
mgr A. Nienartowicz  
repet. 6 godz.

## Biochemia

wykl. 18 godz. - dr hab. J. Gniot-Szulżycka

ćwicz. 21 godz - dr hab. J. Gniot-Szulżycka, dr A. Leżnicki

repet 4 godz.

## Podstawy nauk politycznych

wykl. 15 godz. - dr Z. Pawluczuk

ćwicz. 15 godz. - dr Z. Pawluczuk

## Studentów obowiązują:

## Po I semestrze:

Zaliczenia ćwiczeń i wykładów.

Egzaminy: 1. Chemia fizyczna, 2. Język zachodnioeuropejski /eksternistyczny/

## Po II semestrze:

Zaliczenie ćwiczeń i wykładów.

Egzaminy: 1. Zoologia kręgowców, 2. Botanika systematyczna, 3. Biochemia, 4. Podstawy nauk politycznych

## SPECJALIZACJA: NAUCZYCIELSKA

## Dydaktyka biologii

wykl. 10 godz. - mgr F. Młynarczykowa

ćwicz. 25 godz. - mgr F. Młynarczykowa

## Matematyka

ćwicz. 15 godz. - dr C. Iwaniszewska

## Biochemia

wykl. 10 godz. - dr hab. J. Gniot-Szulżycka

ćwicz. 30 godz. - dr hab. J. Gniot-Szulżycka,  
dr A. Leżnicki

## Fizjologia roślin

wykl. 10 godz. - doc. dr hab. J. Kopcewicz  
 ćwicz. 25 godz. - dr K. Kriesel, mgr J. Stopińska,  
 dr E. Galoch

## Fizjologia zwierząt

wykl. 15 godz. - doc. dr hab. Z. Bargiel  
 ćwicz. 35 godz. - dr J. Tymicz, dr H. Nowicka

## Biologia komórki

wykl. 10 godz. - dr Z. Michno-Zatorska  
 ćwicz. 25 godz. - mgr W. Chwirot, mgr B. Wróbel,  
 mgr E. Bednarska

## Mikrobiologia

wykl. 10 godz. - dr W. Donderski  
 ćwicz. 25 godz. - dr W. Donderski, dr M. Kampert

Seminarium 10 godz.

Pracownia specjalizacyjna 45 godz. /od semestru letniego/  
 wybranym przez studenta Zakładzie

Wybrane zagadnienia z pedagogiki

konw. 15 godz.

Studentów obowiązują:

Zaliczenia ćwiczeń i wykładów.

Egzaminy: 1. Dydaktyka biologii, 2. Biochemia, 3. Fizjologia roślin, 4. Fizjologia zwierząt, 5. Biologia komórki, 6. Mikrobiologia, 7. Wybrane zagadnienia z psychologii i pedagogiki

## ROK IV

## SPECJALIZACJA: NIENAUZYCIELSKA

## Elementy nauk pedagogicznych

wykl. 10 godz. - mgr P. Klimaszyk  
repet. 1 godz.

## Mikrobiologia

wykl. 8 godz. - dr M. Kampert  
ćwicz. 15 godz. - dr M. Kampert, dr W. Donderski  
repet. 2 godz. - dr M. Kampert, dr W. Donderski

## Cytologia roślin /tylko botanicy/

wykl. 8 godz. - doc. dr hab. A. Górską-Brylass  
ćwicz. 10 godz. - mgr W. Chwirot, mgr B. Wróbel,  
mgr E. Bednarska  
repet. 2 godz. - mgr W. Chwirot, mgr B. Wróbel,  
mgr E. Bednarska

## Cytologia i histologia zwierząt /tylko zoologzy/

wykl. 8 godz. - dr G. Czopkova  
ćwicz. 10 godz. - dr G. Czopkova  
repet. 2 godz. - dr G. Czopkova

## Fizjologia roślin

wykl. 18 godz. - doc. dr hab. J. Kopcewicz  
ćwicz 36 godz. - dr K. Kriesel, mgr J. Stopińska,  
dr E. Galoch

## Fizjologia zwierząt

wykl. 18 godz. - doc. dr hab. Z. Bargiel  
ćwicz 36 godz. - dr J. Tymicz, dr H. Nowicka  
repet. 6 godz.

## Genetyka

wykl. 8 godz. - doc. dr hab. A. Górską-Brylass  
 ćwicz. 10 godz. - mgr W. Chwirot, mgr B. Wróbel,  
 mgr E. Bednarska  
 repet. 2 godz.

## Ekologia roślin /tylko botanicy/

wykl. 7 godz. - doc. dr hab. J. Wilkoń-Michalska  
 ćwicz. 6 godz. - mgr A. Barcikowski  
 repet. 2 godz. - mgr A. Barcikowski

## Gleboznawstwo /tylko botanicy/

wykl. 5 godz. - dr W. Plichta  
 ćwicz. 4 godz. - dr W. Plichta  
 repet. 1 godz. - dr W. Plichta

## Studentów obowiązują:

## Po I semestrze:

Zaliczenia ćwiczeń i wykładów.

Egzaminy: 1. Elementy nauk pedagogicznych, 2. Mikrobiologia,  
 3. Cytologia i histologia zwierząt /zdają zoolodzy/, 4. Cytologia roślin /zdają botanicy/.

## Po II semestrze:

Zaliczenia ćwiczeń i wykładów.

Egzaminy: 1. Fizjologia zwierząt, 2. Fizjologia roślin,  
 3. Genetyka, 4. Ekologia roślin z elementami gleboznawstwa /tylko botanicy/

## SPECJALIZACJA: NAUCZYCIELSKA

## Biologia rozwoju

wykl. 10 godz. - dr L. Siankowa  
 ćwicz. 25 godz. - dr L. Siankowa

## Genetyka

wykl. 15 godz. - dr B. Piątkowska  
 ćwicz. 30 godz. - mgr W. Chwirot, mgr B. Wróbel,  
 mgr E. Bednarska

## Biogeografia

wykl. 15 godz. - prof. dr M. Gromadska, dr R. Rejewski  
 ćwicz. 5 godz. - prof. dr M. Gromadska, dr R. Rejewski

## Ekologia i ochrona środowiska

wykl. 15 godz. - doc. dr hab. J. Wilkoń-Michalska  
 ćwicz. 20 godz. - mgr A. Barcikowski

## Ewolucja świata organicznego

wykl. 15 godz. - doc. dr hab. G. Kriesel  
 ćwicz. 10 godz. - doc. dr hab. G. Kriesel

Seminarium 20 godz.

Pracownia specjalizacyjna 90 godz. w wybranym przez studenta Zakładzie

## Wykłady monograficzne

wykl. 30 godz. - doc. dr hab. S. Wąsowska, prof. dr M. Gromadska, prof. dr hab. K. Kępczyński, doc. dr hab. G. Kriesel, doc. dr hab. A. Giziński

## Studentów obowiązują:

Zaliczenia ćwiczeń i wykładów.

Egzaminy: 1. Biologia rozwoju, 2. Genetyka, 3. Biogeografia, 4. Ekologia i ochrona środowiska, 5. Ewolucja świata organicznego, 6. Egzamin magisterski

## ROK V

## SPECJALIZACJA: NIENAUZYCIELSKA

Ekologia zwierząt /tylko zoolodzy/

wykl. 8 godz. - prof. dr M. Gromadska  
ćwicz. 10 godz. - prof. dr M. Gromadska

Ewolucjonizm

wykl. 30 godz. - doc. dr hab. G. Kriesel

Metodyka nauczania biologii

wykl. 10 godz. - mgr F. Młynarczykowa  
ćwicz. 10 godz. - mgr F. Młynarczykowa

Metodyka nauczania chemii

wykl. 8 godz. - mgr M. Pietruszewska  
ćwicz. 8 godz. - mgr M. Pietruszewska

Pracownia specjalizacyjna 140 godz. w wybranym przez studenta Zakładzie

Seminarium 10 godz.

## Studentów obowiązują:

Po I semestrze:

Zaliczenia ćwiczeń i wykładów.

Egzaminy: 1. Ekologia zwierząt /tylko zoolodzy/, 2. Metodyka nauczania chemii

Po II semestrze:

Zaliczenia ćwiczeń i wykładów.

Egzaminy: 1. Metodyka nauczania biologii, 2. Ewolucjonizm

## SPECJALIZACJA: NIENAUZYCIELSKA

## Ochrona przyrody

wykl. 6 godz. - doc. dr hab. J. Wilkoń-Michalska

Wykłady monograficzne /studenci mają prawo wyboru wykładowcy/

wykl. 20 godz. - prof. dr hab. K. Kępczyński, doc. dr hab. S. Wąsowska, prof. dr M. Gromadska, doc. dr hab. G. Kriesel. doc. dr hab. M. Ceynowa-Giełdon

Seminarium 20 godz.

Pracownia specjalizacyjna 190 godz. w wybranym przez studenta Zakładzie

## Studentów obowiązują:

## Po I semestrze:

Zaliczenia wykładów pracowni i seminariów.

Egzamin: Ochrona przyrody

## Po II semestrze:

Zaliczenia pracowni i seminariów.

Egzamin magisterski



STUDIA ZAOCZNE UZUPELNIAJĄCE PO WSN -- II STOPNIA

ROK I

Biologia komórki

wykl. 10 godz. - dr Z. Michno-Zatorska  
ćwicz. 25 godz. - dr Z. Michno-Zatorska, mgr W. Chwirot

Mikrobiologia

wykl. 10 godz. - dr W. Donderski  
ćwicz. 25 godz. - dr W. Donderski, dr M. Kampert

Biogeografia

wykl. 15 godz. - prof. dr M. Gromadska, dr M. Rejewski  
ćwicz 5 godz. - prof. dr M. Gromadska, dr M. Rejewski

Biochemia

wykl. 10 godz. - prof. dr hab. P. Masłowski  
ćwicz. 30 godz. - dr Masłowska, dr A. Leźnicki

Fizjologia roślin

wykl. 15 godz. - doc. dr hab. J. Kopcewicz  
ćwicz. 35 godz. - dr K. Kriesel, dr E. Galoch,  
mgr J. Stopińska

## Fizjologia zwierząt

wykł. 5 godz. - doc. dr hab. Z. Bargiel

ćwicz. 15 godz. - dr J. Tymicz, dr H. Nowicka

## Dydaktyka biologii

wykł. 5 godz. - mgr F. Młynarczykowa

ćwicz. 15 godz. - mgr F. Młynarczykowa

## Ćwiczenia terenowe

ćwicz. 15 godz. - pracownicy z Zakładu Zoologii, Taksonomii, Ekologii Roślin i Ochrony Przyrody

Studentów obowiązują:

Zaliczenie ćwiczeń i wykładów.

Egzaminy: 1. Biologia komórki, 2. Mikrobiologia, 3. Biogeografia, 4. Biochemia, 5. Fizjologia roślin

## ROK II

## Fizjologia zwierząt

wykł. 10 godz. - prof. dr hab. J. Narębski

ćwicz. 20 godz. - dr J. Tymicz, dr H. Nowicka

## Genetyka

wykł. 15 godz. - dr B. Piątkowska

ćwicz. 30 godz. - mgr W. Chwirot, mgr E. Bednarska

## Biologia rozwoju

wykł. 10 godz. - dr L. Siankowa

ćwicz. 20 godz. - dr L. Siankowa

Ewolucja świata organicznego

wykl. 5 godz. - doc. dr hab. G. Kriesel

Dydaktyka biologii

wykl. 10 godz. - mgr F. Młynarczykowa

ćwicz. 15 godz. - mgr F. Młynarczykowa

Ćwiczenia terenowe

ćwicz. 15 godz. - pracownicy z Zakładów: Zoologii, Taksonomii, Ekologii Roślin i Ochrony Przyrody

Seminarium 15 godz.

Pracownia specjalizacyjna - 75 godz. - w wybranym przez studenta Zakładzie

Studentów obowiązują:

Zaliczenia ćwiczeń i wykładów.

Egzaminy: 1. Fizjologia zwierząt, 2. Genetyka, 3. Dydaktyka biologii

### ROK III

Ekologia i ochrona środowiska

wykl. 15 godz. - doc. dr hab. J. Wilkoń-Michalska

ćwicz. 10 godz. - mgr A. Barcikowski

Ewolucja świata organicznego

wykl. 10 godz. - doc. dr hab. G. Kriesel

ćwicz. 11 godz. - doc. dr hab. G. Kriesel

Seminarium 10 godz.

Pracownia magisterska 75 godz.

Studentów obowiązują:

Zaliczenia ćwiczeń i wykładów.

Egzaminy: 1. Ekologia i ochrona środowiska, 2. Ewolucja świata organicznego, 3. Egzamin magisterski

# GEOGRAFIA

## STUDIA STACJONARNE

### ROK I

#### PRZEDMIOTY WSPÓLNE DLA WSZYSTKICH SPECJALIZACJI

##### I. Ekonomia polityczna

wykl. 2 godz. tyg. - dr G. Litowski

ćwicz. 2 godz. tyg. - dr G. Litowski

##### I. Logika

wykl. 1 godz. tyg. - doc. dr hab. L. Gumański

ćwicz. 1 godz. tyg. - doc. dr hab. L. Gumański

I, II. Język rosyjski /lektorat/ 2 godz. tyg. - mgr M. Daroszevska

I, II. Język zachodnioeuropejski /lektorat/ 2 godz. tyg.

język angielski - mgr F. Neotzelmann

język niemiecki - mgr M. Klębowski

język francuski - mgr H. Marlewska

##### Matematyka

I. wykl. 2 godz. tyg. - doc. dr hab. S. Gąska

I. ćwicz. 1 godz. tyg. - dr F. Karmiński, mgr A. Michel

II. wykl. 1 godz. tyg. - doc. dr hab. S. Gąska

II. ćwicz. 2 godz. tyg. - dr F. Karmiński, mgr A. Michel

## II. Statystyka

wykl. 2 godz. tyg. - mgr R. Niewczas  
 ćwicz. 2 godz. tyg. - mgr E. Pietrasińska

## I. Astronomiczne podstawy geografii

wykl. 1 godz. tyg. - doc. dr hab. S. Grudzińska  
 ćwicz. 1 godz. tyg. - mgr K. Borkowski

## I. Kartografia i topografia

wykl. 2 godz. tyg. - doc. dr hab. Z. Churski  
 ćwicz. 3 godz. tyg. - mgr J. Fedorowicz, mgr K. Lankauf,  
 mgr płk E. Ankiewicz

II. wykł. 1 godz. tyg. - mgr płk Ankiewicz  
 ćwicz. 2 godz. tyg. - mgr J. Fedorowicz, mgr K. Lankauf,  
 mgr płk E. Ankiewicz

## I, II. Meteorologia i klimatologia

wykl. 1 godz. tyg. - doc. dr hab. G. Wójcik /I sem./  
 dr K. Marciniak /II sem./  
 ćwicz. 2 godz. tyg. - dr K. Marciniak

## I, II. Geologia

wykl. 1 godz. tyg. - doc. dr A. Wilczyński  
 ćwicz. 2 godz. tyg. - dr I. Dmoch, mgr C. Wójcik

## Geografia społeczno-ekonomiczna

I. wykł. 2 godz. tyg. - dr L. Czetwertyński  
 I. ćwicz. 1 godz. tyg. - dr L. Czetwertyński  
 II. wykł. 1 godz. tyg. - dr L. Czetwertyński  
 II. ćwicz. 2 godz. tyg. - dr L. Czetwertyński

## I, II. Proseminarium

2 godz. tyg. - dr A. Tomczak

I, II. Wychowanie fizyczne - 2 godz. tyg. /wg harmonogramu/

II. Ćwiczenia przedmiotowe z kartografii 10 dni -  
 - mgr J. Fedorowicz, mgr K. Lankauf,  
 mgr płk. E. Ankiewicz

II. Ćwiczenia terenowe z meteorologii i klimatologii 6 dni -  
- mgr H. Ziemińska

II. Ćwiczenia terenowe regionalne /kompleksowe/ 9 dni -  
- doc. dr A. Wilczyński, mgr C. Wójcik,  
dr A. Olszewski, mgr J. Stachowski

Studentów wszystkich specjalizacji obowiązują:

Po I semestrze:

Zaliczenia wykładów i ćwiczeń.

Egzaminy: 1. Astronomiczne podstawy geografii, 2. Ekonomia polityczna

Po II semestrze:

Zaliczenia wykładów i ćwiczeń.

Egzaminy: 1. Geografia społeczno-ekonomiczna, 2. Kartografia i topografia, 3. Geologia, 4. Meteorologia i klimatologia.

SPECJALIZACJA: GEOGRAFIA FIZYCZNA, GEOGRAFIA EKONOMICZNA

II. Przedmiot uzupełniający

2 godz. tyg. - dr Z. Churska /historia geografii/

2 godz. tyg. - dr I. Dmoch /wybrane zagadnienia z geologii/

SPECJALIZACJA: NAUCZYCIELSKA

I, II. Psychologia

wykł. 1 godz. tyg. - dr J. Rostowski

ćwicz. 2 godz. tyg. - mgr B. Drązkowska-Kruchy

II. Pedagogika

wykł. 1 godz. tyg. - mgr P. Klimaszyk

ćwicz. 2 godz. tyg. - mgr P. Klimaszyk

Studentów specjalizacji nauczycielskiej obowiązują ponadto:

Po II semestrze:

Egzamin: Psychologia

Praktyka pedagogiczna /1 turnus kolonijno-obożowy/

## ROK II

### PRZEDMIOTY WSPÓLNE DLA WSZYSTKICH SPECJALIZACJI

I, II. Podstawy marksistowsko-leninowskiej filozofii i socjologii

wykl. 2 godz. tyg. - dr J. Buniak

ćwicz. 2 godz. tyg. - dr J. Buniak

I. Język rosyjski /lektorat/ 2 godz. tyg. - mgr M. Daroszevska

I, II. Język zachodnioeuropejski /lektorat/ 2 godz. tyg.

język angielski - mgr F. Neotzelmann

język francuski - mgr H. Marlewska

język niemiecki - mgr M. Klębowski

### Geomorfologia

I. wykł. 2 godz. tyg. - prof. dr hab. W. Niewiarowski

I. ćwicz. 1 godz. tyg. - dr A. Olszewski, dr M. Pasierbski,  
mgr K. Lankauf, mgr M. Sinkiewicz

II. wykł. 1 godz. tyg. - prof. dr hab. W. Niewiarowski

II. ćwicz. 2 godz. tyg. - dr A. Olszewski, dr M. Pasierbski,  
mgr K. Lankauf, mgr M. Sinkiewicz

### Hydrografia i oceanografia

I. wykł. 2 godz. tyg. - doc. dr hab. Z. Churski

I. ćwicz. 1 godz. tyg. - mgr Z. Rayzacher

II. wykł. 1 godz. tyg. - doc. dr hab. Z. Churski

II. ćwicz. 2 godz. tyg. - mgr Z. Rayzacher, mgr W. Szczapanik,  
dr C. Pietrucień



## I. Geografia gleb z elementami gleboznawstwa

wykł. 1 godz. tyg. - dr R. Bednarek

ćwicz. 1 godz. tyg. - dr R. Bednarek

## II. Fotointerpretacja

wykł. 1 godz. tyg. - doc. dr hab. Z. Churski

ćwicz. 1 godz. tyg. - mgr M. Sinkiewicz, mgr W. Szczepanik

## I. Geografia osadnictwa i zaludnienia

wykł. 2 godz. tyg. - doc. dr E. Kwiatkowska

ćwicz. 2 godz. tyg. - mgr D. Szymańska

## II. Geografia przemysłu, transportu i usług

wykł. 2 godz. tyg. - dr H. Rochnowski

ćwicz. 2 godz. tyg. - mgr D. Szymańska

## II. Geografia rolnictwa

wykł. 2 godz. tyg. - dr J. Falkowski

ćwicz. 1 godz. tyg. - dr J. Falkowski

## II. Geografia fizyczna i ekonomiczna Polski

wykł. 2 godz. tyg. - dr A. Tomczak

ćwicz. 2 godz. tyg. - mgr T. Celmer

## I, II. Proseminarium

2 godz. tyg.

- doc. dr inż. J. Namysłowski,  
mgr D. Szymańska, mgr J. Sta-  
chowski

## I, II. Wychowanie fizyczne - 2 godz. tyg. /wg harmonogramu/

## I. Statystyka

wykł. 1 godz. tyg. - mgr R. Niewczas

ćwicz. 1 godz. tyg. - mgr E. Pietrasińska

II. Ćwiczenia terenowe przedmiotowe z:

- geomorfologii - 10 dni: dr A. Olszewski, dr M. Pasierbski,  
mgr K. Lankauf, mgr M. Sinkiewicz;  
hydrografii i oceanografii - 10 dni: dr C. Pietrucień,  
mgr Z. Rayzacher, mgr W. Szczepanik;  
geografii społeczno-ekonomicznej - 6 dni: dr L. Czetwer-  
tyński, dr H. Rochnowski, dr J. Falkowski,  
środowiska geograficznego człowieka - 12 dni: dr H. Roch-  
nowski, mgr J. Stachowski, mgr D. Szymań-  
ska, dr Z. Churska, mgr T. Celmer, dr A.  
Tomczak, dr M. Pasierbski, mgr Z. Rayza-  
cher, mgr M. Sinkiewicz, dr B. Noryś-  
kiewicz

II. Ćwiczenia terenowe regionalne /kompleksowe/ 6 dni -

- dr H. Rochnowski, mgr T. Celmer  
doc. dr L. Roszko, mgr Z. Rayzacher

Studentów wszystkich specjalizacji obowiązują:

Po I semestrze:

Zaliczenia wykładów i ćwiczeń.

Egzaminy: 1. Język rosyjski, 2. Statystyka

Po II semestrze:

Zaliczenia wykładów i ćwiczeń.

Egzaminy: 1. Język zachodnioeuropejski, 2. Geomorfologia,  
3. Hydrografia i oceanografia, 4. Podstawy marksistowsko-leninow-  
skiej filozofii i socjologii, 5. Geografia osadnictwa i zaludnie-  
nia, 6. Geografia przemysłu, transportu i usług, 7. Geografia  
rolnictwa, 8. Pedagogika /specjalizacja nauczycielska/

## ROK III

## PRZEDMIOTY WSPÓLNE DLA WSZYSTKICH SPECJALIZACJI

## I, II. Podstawy nauk politycznych

wykl. 2 godz. tyg. - dr R. Michalski

ćwicz. 2 godz. tyg. - dr R. Michalski

## I. Ekologia

wykl. 2 godz. tyg. - prof. dr M. Gromadska

## I. Geografia fizyczna i ekonomiczna Polski

wykl. 2 godz. tyg. - dr H. Rochnowski

ćwicz. 2 godz. tyg. - mgr D. Szymańska

## I, II. Geografia regionalna

wykl. 3 godz. tyg. - dr A. Olszewski, dr M. Pasierbski,  
dr C. Pietrucień

## I, II. Wychowanie fizyczne 2 godz. tyg. /wg harmonogramu/

## I, II. Szkolenie obronne 5 godz. tyg. /wg harmonogramu/

Studentów wszystkich specjalizacji obowiązują:

## Po I semestrze:

Zaliczenia wykładów, ćwiczeń i seminariów.

Egzaminy: Geografia fizyczna i ekonomiczna Polski

## Po II semestrze:

Zaliczenia ćwiczeń wykładów i seminariów.

Egzaminy: 1. Podstawy nauk politycznych, 2. Geografia regionalna, 3. Szkolenie obronne.

Praktyka specjalizacyjna - /4 tygodnie/, praktyka pedagogiczna /specjalizacja nauczycielska/ - 4 tygodnie

## SPECJALIZACJA: GEOGRAFIA FIZYCZNA /GEOMORFOLOGIA I HYDROGRAFIA/

## I. Wybrane zagadnienia geofizyki

wykl. 2 godz. tyg. - mgr E. Poleszak

ćwicz. 1 godz. tyg. - mgr E. Poleszak

## I. Wybrane zagadnienia geochemii

wykl. 2 godz. tyg. - dr U. Pokojska

ćwicz. 1 godz. tyg. - dr U. Pokojska

- I, II. Seminarium 2 godz. tyg. - prof. dr hab. W. Niewiarowski,  
 prof. dr hab. R. Galon, doc. dr L.  
 Roszko, doc. dr hab. Z. Churski,  
 doc. dr W. Mrózek, dr Z. Churska

## Metody badań geografii fizycznej

I. wykł. 2 godz. tyg. - dr M. Pasierbski

I. ćwicz. 1 godz. tyg. - dr M. Pasierbski

II. wykł. 1 godz. tyg. - prof. dr hab. R. Galon

II. ćwicz. 2 godz. tyg. - mgr T. Celmer

## II. Zastosowanie elektronicznej techniki obliczeniowej

ćwicz. 4 godz. tyg. - mgr K. Warachowska, mgr M. Blechacz

## GEOMORFOLOGIA I GEOGRAFIA FIZYCZNA

## II. Zastosowanie zdjęć lotniczych

ćwicz. 1 godz. tyg. - mgr M. Sinkiewicz

## II. Wybrane zagadnienia geologii Polski

wykl. 2 godz. tyg. - doc. dr A. Wilczyński

## II. Hydrogeologia

wykl. 1 godz. tyg. - doc. dr A. Wilczyński

ćwicz. 1 godz. tyg. - mgr C. Wójcik

- II. Pracownia specjalizacyjna - geomorfologiczna  
 2 godz. tyg. - prof. dr hab. W. Niewiarowski,  
 mgr K. Lankauf
- II. Metodyka opracowań geomorfologicznych  
 ćwicz. 2 godz. tyg. - doc. dr L. Roszko, dr Z. Churska

#### HYDROGRAFIA

- I. Zastosowanie metod matematycznych w hydrografii  
 1 godz. tyg. - mgr K. Wieczorkowski
- II. Metody opracowań hydrograficznych  
 2 godz. tyg. - dr C. Pietrucień
- II. Hydrogeologia  
 wykł. 1 godz. tyg. - doc. dr A. Wilczyński  
 ćwicz. 1 godz. tyg. - mgr C. Wójcik
- II. Pracownia specjalizacyjna - hydrograficzna  
 2 godz. tyg. - doc. dr hab. Z. Churski,  
 doc. dr W. Mrózek
- II. Hydromechanika  
 wykł. 2 godz. tyg. - mgr inż. J. Orłowski

#### SPECJALIZACJA: GEOGRAFIA EKONOMICZNA

- I. Ekonometria  
 wykł. 2 godz. tyg. - dr A. Kasprowicz  
 ćwicz. 2 godz. tyg. - dr A. Kasprowicz
- I. Kartografia ekonomiczna  
 wykł. 1 godz. tyg. - mgr J. Stachowski  
 ćwicz. 1 godz. tyg. - mgr J. Stachowski

## I, II. Seminarium 2 godz. tyg.

- doc. dr E. Kwiatkowska, doc. dr  
inż. J. Namysłowski, dr J. Falkow-  
ski, dr J. Szczepkowski

## I, II. Metody analizy przestrzenno-ekonomicznej

wykl. 2 godz. tyg. - mgr J. Stachowski

ćwicz. 2 godz. tyg. - mgr D. Szymańska

## Przedmioty specjalizacyjne:

## I, II. Planowanie regionalne i gospodarcze

wykl. 2 godz. tyg. - dr J. Szczepkowski

## I. Metody badań geografii rolnictwa

wykl. 2 godz. tyg. - dr J. Falkowski

## I. Wybrane zagadnienia z geografii transportu

wykl. 2 godz. tyg. - doc. dr inż. J. Namysłowski

## I. Interpretacja zdjęć lotniczych

ćwicz 1 godz. tyg. - dr L. Czetwertyński

## I. Metody badań geografii turystyki

wykl. 1 godz. tyg. - mgr J. Stachowski

## II. Pracownia specjalizacyjna - geografia ekonomiczna

ćwicz. 2 godz. tyg. - doc. dr E. Kwiatkowska,

doc. dr inż. J. Namysłowski

## II. Teorie lokalizacji

wykl. 2 godz. tyg. - dr J. Szczepkowski

## II. Metody badań geografii ekonomicznej

ćwicz. 2 godz. tyg. - doc. dr E. Kwiatkowska,

doc. dr inż. J. Namysłowski

II. Metody badań geografii przemysłu

ćwicz. 1 godz. tyg. - dr H. Rochnowski

SPECJALIZACJA: NAUCZYCIELSKA

/GEOMORFOLOGIA, I GEOGRAFIA FIZYCZNA, HYDROGRAFIA, GEOGRAFIA  
EKONOMICZNA/

I. Higiena szkolna i BHP

wykl. 1 godz. tyg. - dr G. Sobczak

I. Techniczne środki nauczania

ćwicz. 2 godz. tyg. - mgr inż. S. Ciechanowski

I, II. Seminarium 2 godz. tyg.

- prof. dr hab. W. Niewiarowski, prof.  
dr hab. R. Galon, doc. dr E. Kwiat-  
kowska, doc. dr L. Roszko, doc. dr  
inż. J. Namysłowski, dr Z. Churska,  
dr J. Falkowski, dr J. Szczepkowski

Dydaktyka geografii

I. wykl. 2 godz. tyg. - dr E. Świtalski

I. ćwicz. 3 godz. tyg. - dr E. Świtalski

II. wykl. 1 godz. tyg. - dr E. Świtalski

II. ćwicz. 2 godz. tyg. - dr E. Świtalski

GEOMORFOLOGIA I GEOGRAFIA FIZYCZNA

I. Metody oceny środowiska geograficznego

wykl. 2 godz. tyg. - dr M. Pasierbski

ćwicz. 1 godz. tyg. - dr M. Pasierbski

II. Regionalizacja fizyczno-geograficzna

wykl. 1 godz. tyg. - prof. dr hab. R. Galon

ćwicz. 2 godz. tyg. - mgr T. Celmer

- II. Wybrane zagadnienia geologii Polski  
 wykł. 2 godz. tyg. - doc. dr A. Wilczyński
- II. Pracownia specjalizacyjna z geomorfologii  
 ćwicz. 2 godz. tyg. - prof. dr hab. W. Niewiarowski,  
 mgr K. Lankauf
- II. Metody opracowań fizyczno-geograficznych  
 ćwicz. 2 godz. tyg. - doc. dr L. Roszko, dr Z. Churska

#### HYDROGRAFIA

- I. Metody oceny środowiska geograficznego  
 wykł. 2 godz. tyg. - dr M. Pasierbski  
 ćwicz. 1 godz. tyg. - dr M. Pasierbski
- II. Regionalizacja fizyczno-geograficzna  
 wykł. 1 godz. tyg. - prof. dr hab. R. Galon  
 ćwicz. 2 godz. tyg. - mgr T. Celmer
- II. Hydrogeologia  
 wykł. 1 godz. tyg. - doc. dr A. Wilczyński  
 ćwicz. 1 godz. tyg. - mgr C. Wójcik
- II. Metody opracowań hydrograficznych  
 ćwicz. 2 godz. tyg. - dr C. Pietrucień
- II. Pracownia specjalizacyjna  
 ćwicz. 2 godz. tyg. - doc. dr hab. Z. Churski,  
 doc. dr W. Mrózek



## GEOGRAFIA EKONOMICZNA

- I. Kartografia ekonomiczna
  - wykł. 1 godz. tyg. - mgr J. Stachowski
  - ćwicz. 1 godz. tyg. - mgr J. Stachowski
  
- I. Metody badań geografii rolnictwa
  - wykł. 1 godz. tyg. - dr J. Falkowski
  
- II. Pracownia specjalizacyjna - geografia ekonomiczna
  - 2 godz. tyg. - doc. dr E. Kwiatkowska,  
doc. dr inż. J. Namysłowski
  
- II. Planowanie gospodarcze
  - wykł. 2 godz. tyg. - dr J. Szczepkowski
  
- II. Metody badań geografii ekonomicznej
  - wykł. 2 godz. tyg. - doc. dr E. Kwiatkowska,  
doc. dr inż. J. Namysłowski
  
- II. Metody badań geografii przemysłu
  - wykł. 1 godz. tyg. - dr H. Rochnowski
  
- II. Analiza przestrzenno-ekonomiczna
  - 2 godz. tyg. wykł. - mgr J. Stachowski

## PRZEDMIOTY WSPÓLNE DLA WSZYSTKICH SPECJALIZACJI

I. Wybrane zagadnienia szczegółowej filozofii i socjologii  
 wykł. 1 godz. tyg. - doc. dr hab. T. Alek-Kowalski  
 ćwic. 1 godz. tyg. - doc. dr hab. T. Alek-Kowalski

I. Kształtowanie i ochrona środowiska  
 wykł. 2 godz. tyg. - doc. dr L. Roszko  
 ćwic. 2 godz. tyg. - mgr J. Fedorowicz, mgr T. Celmer

I. Metodologia geografii  
 wykł. 2 godz. tyg. - prof. dr hab. R. Galon

I, II. Seminarium

ćwic. 2 godz. tyg. - prof. dr hab. W. Niewiarowski,  
 doc. dr L. Roszko, dr Z. Churska

I, II. Wychowanie fizyczne 2 godz. tyg. /wg harmonogramu/

I, II. Konwersatorium 2 godz. tyg.

- prof. dr hab. W. Niewiarowski,  
 doc. dr W. Mrózek, doc. dr E. Kwiatkowska

Studentów wszystkich specjalizacji obowiązują:

Po I semestrze:

Zaliczenia wykładów, ćwiczeń, seminariów, konwersatorium.  
 Praktyka pedagogiczna w w szkole średniej - 2 tyg. /specjalizacja nauczycielska/.

Examinatory: 1. Kształtowanie i ochrona środowiska, 2. Metodologia geografii

Po II semestrze:

Zaliczenia wykładów, ćwiczeń, seminariów, konwersatorium

Egzaminy: 1. Dydaktyka geografii /specjalizacja nauczycielska/, 2. Egzamin magisterski

SPECJALIZACJA: GEOGRAFIA FIZYCZNA /GEOMORFOLOGIA, HYDROGRAFIA/

I. Gospodarka wodna

wykl. 2 godz. tyg. - doc. dr hab. Z. Churski

I. Pracownia specjalizacyjna - magisterska

ćwicz. 2 godz. tyg. - prof. dr hab. W. Niewiarowski,  
doc. dr L. Roszko, doc. dr W. Mrózek,  
doc. dr hab. Z. Churski

I. Planowanie przestrzenne

wykl. 2 godz. tyg. - dr J. Falkowski

GEOMORFOLOGIA I GEOGRAFIA FIZYCZNA

I. Gleby Polski

wykl. 1 godz. tyg. - prof. dr hab. Z. Prusinkiewicz

I. Wybrane zagadnienia z geomorfologii Polski

wykl. 2 godz. tyg. - prof. dr hab. W. Niewiarowski,  
dr Z. Churska  
ćwicz. 1 godz. tyg. - dr Z. Churska

I. Wybrane zagadnienia z czwartorzędu Polski

wykl. 2 godz. tyg. - prof. dr hab. R. Galon

I. Wykład monograficzny

wykl. 1 godz. tyg. - doc. dr L. Roszko, dr A. Olszewski

## HYDROGRAFIA

## I. Patamologia

wykl. 2 godz. tyg. - doc. dr W. Mrózek

## II. Klimat Polski

wykl. 1 godz. tyg. - doc. dr hab. G. Wójcik,

## I. Wybrane zagadnienia z hydrografii

wykl. 2 godz. tyg. - doc. dr W. Mrózek, doc. dr hab.  
Z. Churski

## I. Hydrochemia

wykl. 2 godz. tyg. - doc. dr A. Kamiński

## SPECJALIZACJA: GEOGRAFIA EKONOMICZNA

## I. Pracownia specjalizacyjna-magisterska

2 godz. tyg. - doc. dr E. Kwiatkowska, doc. dr  
inż. J. Namysłowski

## I. Planowanie przestrzenne

wykl. 2 godz. tyg. - dr J. Falkowski

## SPECJALIZACJA: NAUCZYCIELSKA

/GEOMORFOLOGIA, I GEOGRAFIA FIZYCZNA, HYDROGRAFIA, GEOGRAFIA  
FIZYCZNA/

## Dydaktyka geografii

I. wykl. 1 godz. tyg. - dr E. Świtalski

I. ćwicz. 2 godz. tyg. - dr E. Świtalski

II. ćwicz. 1 godz. tyg. - dr E. Świtalski

## I. Gleby Polski

1 godz. tyg. - prof. dr hab. Z. Prusinkiewicz

## I. Klimat Polski

wykl. 1 godz. tyg. - doc. dr hab. G. Wójcik

## GEOMORFOLOGIA I GEOGRAFIA FIZYCZNA

## I. Wybrane zagadnienia z geomorfologii Polski

wykl. 2 godz. tyg. - prof. dr hab. W. Niewiarowski,  
dr Z. Churska

ćwicz. 1 godz. tyg. - dr Z. Churska

## I. Wybrane zagadnienia czwartorzędu Polski

wykl. 2 godz. tyg. - prof. dr hab. R. Galon

## I. Pracownia specjalizacyjna-magisterska

2 godz. tyg. - prof. dr hab. W. Niewiarowski,  
doc. dr L. Roszko

## HYDROGRAFIA

## I. Patamologia

wykl. 2 godz. tyg. - doc. dr W. Mrózek

## I. Gospodarka wodna

wykl. 2 godz. tyg. - doc. dr hab. Z. Churski

## I. Pracownia specjalizacyjna - magisterska

ćwicz. 2 godz. tyg. - doc. dr W. Mrózek, doc. dr hab. Z.  
Churski

## GEOGRAFIA EKONOMICZNA

## I. Planowanie przestrzenne

wykl. 2 godz. tyg. - dr J. Falkowski

- I. Zastosowanie zdjęć lotniczych  
wykł. 1 godz. tyg. - dr L. Czetwertyński
- I. Problemy geografii ekonomicznej krajów III Świata  
wykł. 1 godz. tyg. - prof. dr K. Sokołowski
- I. Sieć osadnicza wybranych krajów Europy  
wykł. 1 godz. tyg. - doc. dr E. Kwiatkowska
- I. Pracownia specjalizacyjna - magisterska  
ćwicz. 2 godz. tyg. - doc. dr E. Kwiatkowska, doc. dr  
inż. J. Namysłowski

## STUDIA ZAOCZNE

### ROK I

Podstawy nauk politycznych wraz z elementami ekonomii politycznej

ćwicz. 15 godz. - mgr B. Ziółkowski

Logika

ćwicz. 15 godz. - dr W. Kubik

Statystyka z elementami matematyki

wykl. 40 godz. - dr F. Karmiński

ćwicz. 10 godz. - mgr A. Michel

Astronomiczne podstawy geografii

wykl. 10 godz. - dr F. Karmiński

ćwicz. 10 godz. - dr F. Karmiński

Kartografia i topografia

wykl. 20 godz. - doc. dr hab. Z. Churski

ćwicz. 25 godz. - mgr J. Fedorowicz, mgr M. Sinkiewicz

Geologia

wykl. 15 godz. - doc. dr A. Wilczyński

ćwicz. 15 godz. - dr I. Dmoch

Meteorologia i Klimatologia

wykl. 20 godz. - doc. dr G. Wójcik

ćwicz. 5 godz. - mgr H. Ziemińska

Geografia społeczno-polityczna

wykl. 20 godz. - dr L. Czetwertyński

ćwicz. 5 godz. - dr L. Czetwertyński

Studentów obowiązują:

Zaliczenia: 1. Geologia, 2. Meteorologia i klimatologia,  
3. Geografia społeczno-polityczna.

Egzaminy: 1. Podstawy nauk politycznych wraz z elementami ekonomii politycznej, 2. Logika, 3. Statystyka z elementami matematyki, 4. Astronomiczne podstawy geografii, 5. Kartografia i topografia

Wakacyjne ćwiczenia terenowe - 6 dni

ROK II

Podstawy marksistowsko-leninowskiej filozofii i socjologii

ćwicz. 25 godz. - dr L. Krzyżanowski

Wybrane zagadnienia z psychologii i pedagogiki

ćwicz. 15 godz. - mgr R. Drążkowska-Kruchy

Geologia

wykl. 15 godz. - doc. dr A. Wilczyński

ćwicz. 15 godz. - dr I. Dmoch

Geomorfologia z elementami gleboznawstwa

wykl. 30 godz. - dr Z. Churska, dr R. Bednarek

ćwicz. 10 godz. - dr A. Tomczak, mgr M. Sinkiewicz



### Meteorologia i klimatologia

- wykl. 10 godz. - doc. dr G. Wójcik  
 ćwicz. 5 godz. - mgr H. Ziemińska

### Hydrografia i oceanografia

- wykl. 15 godz. - doc. dr Z. Churski  
 ćwicz. 15 godz. - doc. dr Z. Churski, doc. dr W. Mrózek

### Geografia społeczno-ekonomiczna

- wykl. 10 godz. - dr L. Czetwertyński  
 ćwicz. 5 godz. - dr L. Czetwertyński

### Geografia osadnictwa i zaludnienia

- wykl. 10 godz. - doc. dr E. Kwiatkowska, dr L. Czetwertyński  
 ćwicz. 10 godz. - mgr D. Szymańska

### Geografia rolnictwa

- wykl. 10 godz. - dr J. Falkowski  
 ćwicz. 5 godz. - dr J. Falkowski

### Geografia przemysłu, transportu i usług

- wykl. 10 godz. - dr H. Rochnowski  
 ćwicz. 10 godz. - dr H. Rochnowski

### Proseminarium

- wykl. 20 godz. - doc. dr W. Mrózek, doc. dr Z. Churski,  
 dr Z. Churska, dr J. Falkowski,  
 dr H. Rochnowski, dr A. Tomczak

### Studentów obowiązują:

Zaliczenia: 1. Wybrane zagadnienia z psychologii i pedagogiki, 2. Geografia osadnictwa i zaludnienia, 3. Proseminarium.

Egzaminy: 1. Podstawy marksistowsko-leninowskiej filozofii i socjologii, 2. Geologia, 3. Geomorfologia z elementami gleboznawstwa, 4. Meteorologia i klimatologia, 5. Hydrografia z ocea-

nografią, 6. Geografia społeczno-ekonomiczna, 7. Geografia rolnictwa, 8. Geografia przemysłu, transportu i usług.

Wakacyjne ćwiczenia terenowe - 6 dni

### ROK III

#### Geografia fizyczna i ekonomiczna Polski

wykl. 40 godz. - doc. dr L. Roszko, dr H. Rochnowski  
 ćwicz. 10 godz. - dr H. Rochnowski, mgr T. Celmer

#### Geografia regionalna

wykl. 35 godz. - dr M. Pasierbski, dr A. Olszewski  
 ćwicz. 15 godz. - dr M. Pasierbski, dr A. Olszewski

#### Metody regionalizacji

wykl. 20 godz. - dr J. Falkowski, mgr T. Celmer

#### Dydaktyka geografii

wykl. 8 godz. - doc. dr J. Winklewski  
 ćwicz. 20 godz. - dr E. Świtalski

#### Krajoznawstwo i turystyka

wykl. 15 godz. - dr E. Świtalski  
 ćwicz. 5 godz. - dr E. Świtalski

#### Przedmioty fakultatywne

wykl. 30 godz. - prof. dr hab. W. Niewiarowski,  
 doc. dr Z. Churski, doc. dr E. Kwiatkowska,  
 doc. dr W. Mrózek, doc. dr L. Roszko,  
 dr L. Czetwertyński, dr J. Falkowski

## Seminarium

ćwicz. 20 godz. - prof. dr hab. R. Galon, prof. dr hab. W. Niewiarowski, doc. dr Z. Churski, doc. dr E. Kwiatkowska, doc. dr W. Mrózek, doc. dr J. Namysłowski, doc. dr L. Roszko, doc. dr J. Winklewski, doc. dr G. Wójcik, dr Z. Churska

## Studentów obowiązują:

Zaliczenia: 1. Dydaktyka geografii, 2. Przedmioty fakultatywne, 3. Seminarium.

Egzaminy: 1. Geografia fizyczna i ekonomiczna Polski, 2. Geografia regionalna, 3. Metody regionalizacji, 4. Krajoznawstwo i turystyka.

Wycieczka 6 dni

## ROK IV

## Ekologia i ochrona środowiska

wykl. 20 godz. - doc. dr L. Roszko, dr B. Noryśkiewicz  
ćwicz. 10 godz. - dr B. Noryśkiewicz

## Geografia regionalna

wykl. 20 godz. - dr A. Olszewski, dr M. Pasierbski  
ćwicz. 10 godz. - dr A. Olszewski, dr M. Pasierbski

## Dydaktyka geografii

wykl. 4 godz. - doc. dr J. Winklewski  
ćwicz. 8 godz. - dr E. Świtalski

## Przedmiot fakultatywny

wykl. 70 godz. - prof. dr hab. R. Galon, prof. dr hab. W. Niewiarowski, doc. dr Z. Churski,

- doc. dr E. Kwiatkowska, doc. dr W. Mrózek, doc. dr L. Roszko, doc. dr J. Namysłowski, doc. dr A. Wilczyński, doc. dr G. Wójcik, dr R. Bednarek, dr H. Rochnowski, mgr J. Stachowski

#### Seminarium

ćwicz. 40 godz. - prof. dr hab. R. Galon, prof. dr hab. W. Niewiarowski, doc. dr Z. Churski, doc. dr E. Kwiatkowska, doc. dr W. Mrózek, doc. dr J. Namysłowski, doc. dr L. Roszko, doc. dr J. Winklewski, doc. dr G. Wójcik, dr Z. Churska, dr J. Falkowski

#### Techniczne środki nauczania

ćwicz. 15 godz. - mgr inż. S. Ciechanowski

#### Studentów obowiązują:

Zaliczenia: 1. Seminarium, 2. Techniczne środki nauczania.

Egzaminy: 1. Ekologia i ochrona środowiska, 2. Geografia regionalna, 3. Dydaktyka geografii, 4. Przedmiot fakultatywny, 5. Egzamin magisterski.

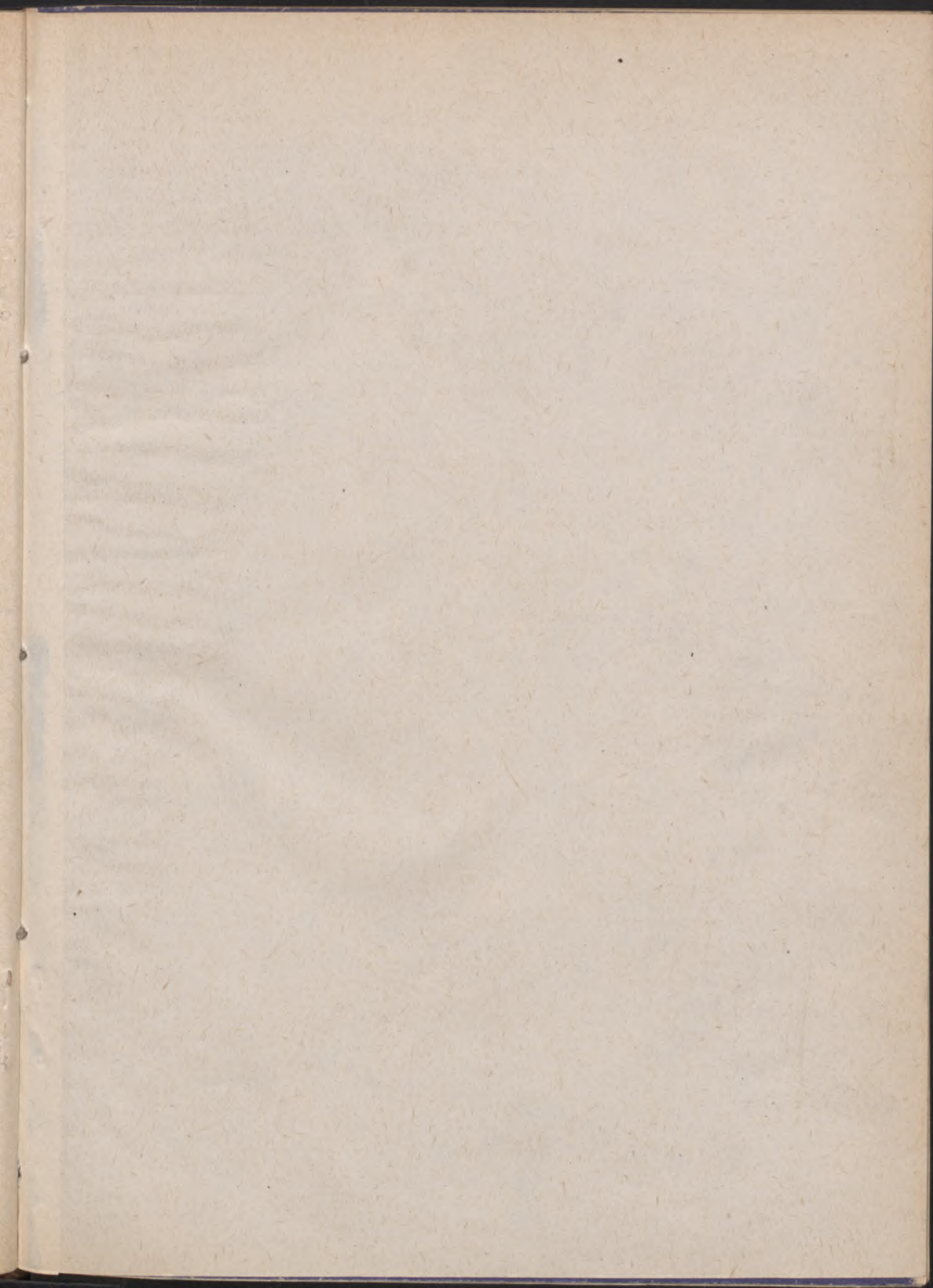

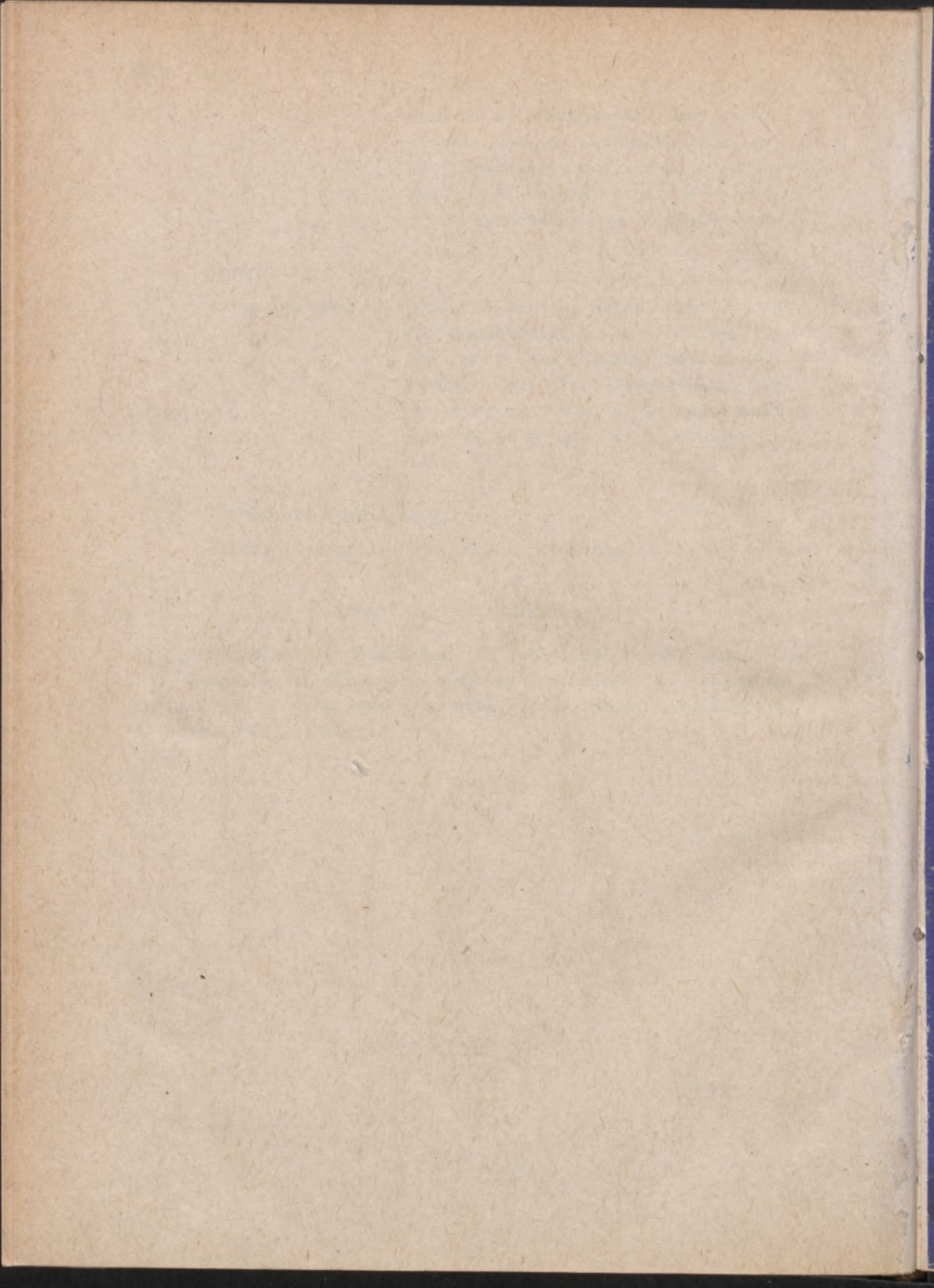



SPIS WYKŁADÓW I ĆWICZEŃ

WYDZIAŁU MATEMATYKI  
FIZYKI I CHEMII

NA ROK AKADEMICKI 1978/1979

TORUŃ 1978









SPIS WYKŁADÓW I ĆWICZEŃ

WYDZIAŁU MATEMATYKI  
FIZYKI I CHEMII

NA ROK AKADEMICKI 1978/1979

TORUŃ 1978

Redaktor

Barbara Wilczyńska-Materne

09027

UNIwersytet MIKOŁAJA KOPERNIKA

Nakład 185 egz..

Druk ukończono w listopadzie 1978 roku

Zamówienie 831/Z-16

ZAKŁAD POLIGRAFII UMK

W. w. 3377/28  
Czyt. 9 ref

# WYDZIAŁ MATEMATYKI FIZYKI I CHEMII\*

1. Astronomia
2. Chemia
3. Fizyka
4. Matematyka

## ASTRONOMIA

### STUDIA STACJONARNE

#### ROK I

#### I, II. Ekonomia polityczna

wykl. 1 godz. tyg. - dr R. Kizuk  
ćwicz. 1 godz. tyg. - mgr Z. Markuszewski

#### I. Logika

wykl. 1 godz. tyg. - prof. dr hab. L. Gumański  
ćwicz. 1 godz. tyg. - mgr T. Gawrysiak

#### I, II. Język rosyjski (lektorat) 2 godz. tyg. - mgr E. Zaborski

#### I, II. Język zachodnioeuropejski (lektorat) 2 godz. tyg.

Język angielski - mgr J. Gołąbek-Klimczak  
Język francuski - mgr H. Putowska  
Język niemiecki - mgr H. Klin

#### I, II. Analiza matematyczna

wykl. 4 godz. tyg. - mgr Z. Bobiński  
ćwicz. 4 godz. tyg. - dr A. Świętek

#### I, II. Algebra z geometrią

wykl. 2 godz. tyg. - dr A. Kurpiel  
ćwicz. 2 godz. tyg. - dr M. Golański

---

\* Na podstawie danych otrzymanych z Wydziału i ostatecznie za -  
twierdzonych przez Wydział we wrześniu 1978 r.

## I, II. Fizyka ogólna

wykł. 3 godz. tyg. - prof. dr hab. K. Antonowicz

ćwicz. 3 godz. tyg. - mgr W. Daniel

## II. Pracownia fizyczna I - 3 godz. tyg. - dr H. Waleryś

## II. Wstęp do astronomii

wykł. 3 godz. tyg. - dr A. Burnicki

ćwicz. 2 godz. tyg. - mgr K. Borkowski

## I, II. Wychowanie fizyczne - 2 godz. tyg. (wg harmonogramu)

Przysposobienie biblioteczne - 2 godz. rocznie

Studentów obowiązują:

## Po I semestrze:

Zaliczenia: 1. Ekonomia polityczna, 2. Logika, 3. Język rosyjski, 4. Język zachodnioeuropejski, 5. Fizyka ogólna, 6. Analiza matematyczna, 7. Algebra z geometrią, 8. Wychowanie fizyczne.

Egzaminy: 1. Analiza matematyczna, 2. Fizyka ogólna.

## Po II semestrze:

Zaliczenia: 1. Ekonomia polityczna, 2. Język rosyjski, 3. Język zachodnioeuropejski, 4. Fizyka ogólna, 5. Analiza matematyczna, 6. Algebra z geometrią, 7. Wstęp do astronomii, 8. Pracownia fizyczna, 9. Wychowanie fizyczne.

Egzaminy: 1. Ekonomia polityczna, 2. Analiza matematyczna, 3. Algebra z geometrią, 4. Fizyka ogólna, 5. Wstęp do astronomii.

## ROK II

## I, II. Marksistowska filozofia i teoria rozwoju społecznego

wykł. 2 godz. tyg. - doc. dr S. Soldenhoff

ćwicz. 2 godz. tyg. - mgr L. Witkowski

I. Język rosyjski (lektorat) 2 godz. tyg. - mgr E. Zaborski

I, II. Język zachodnioeuropejski (lektorat) 2 godz. tyg.

Język angielski - mgr J. Gołąbek-Klimczak

Język francuski - mgr H. Putowska

Język niemiecki - mgr H. Klim

I. Analiza matematyczna

wykl. 4 godz. tyg. - mgr Bobiński

ćwicz. 4 godz. tyg. - dr A. Świętek

I, II. Fizyka ogólna

wykl. 2 godz. tyg. - prof. dr hab. S. Łęgowski

ćwicz. 2 godz. tyg. - mgr S. Chwirot

Pracownia fizyczna I 3 godz. tyg. - dr H. Waleryś

I. Mechanika teoretyczna

wykl. 3 godz. tyg. - prof. dr hab. S. Dembiński

ćwicz. 3 godz. tyg. - mgr G. Staszewska

I. Wstęp do astronomii

wykl. 3 godz. tyg. - dr A. Burnicki

ćwicz. 2 godz. tyg. - dr D. Zarembina

II. Mechanika kwantowa

wykl. 2 godz. tyg. - prof. dr hab. S. Dembiński

ćwicz. 2 godz. tyg. - mgr G. Staszewska

II. Metody matematyczne fizyki

wykl. 3 godz. tyg. - doc. dr hab. S. Pruski

ćwicz. 3 godz. tyg. - dr H. Grudziński

II. Statystyczne metody opracowania pomiarów

wykl. 2 godz. tyg. - doc. dr hab. S. Grudzińska

ćwicz. 2 godz. tyg. - dr R. Tyłenda

## Elektronika

I. wykł. 2 godz. tyg. - doc. dr hab. R. Bauer

ćwicz. 2 godz. tyg. - mgr A. Balter

II. ćwicz. 2 godz. tyg. - mgr A. Balter

I, II. Wychowanie fizyczne 2 godz. tyg. (według harmonogramu)

Studentów obowiązują:

Po I semestrze:

Zaliczenia: 1. Marksistowska filozofia i teoria rozwoju społecznego, 2. Język rosyjski, 3. Język zachodnioeuropejski, 4. Analiza matematyczna, 5. Fizyka ogólna, 6. Pracownia fizyczna I, 7. Mechanika teoretyczna, 8. Elektronika, 9. Wstęp do astronomii, 10. Wychowanie fizyczne.

Egzaminy: 1. Analiza matematyczna, 2. Mechanika teoretyczna, 3. Wstęp do astronomii.

Po II semestrze:

Zaliczenia: 1. Marksistowska filozofia i teoria rozwoju społecznego, 2. Mechanika kwantowa, 3. Elektronika, 4. Metody matematyczne fizyki, 5. Statystyczne metody opracowania pomiarów, 6. Język zachodnioeuropejski, 7. Wychowanie fizyczne, 8. Fizyka ogólna.

Egzaminy: 1. Marksistowska filozofia i teoria rozwoju społecznego, 2. Metody matematyczne fizyki, 3. Statystyczne metody opracowania pomiarów, 4. Fizyka ogólna, 5. Język zachodnioeuropejski.

## ROK III

## Podstawy nauk politycznych

I. wykł. 2 godz. tyg. - dr hab. Z. Pawluczuk

ćwicz. 1 godz. tyg. - mgr E. Denkiewicz-Szczepaniak

II. wykł. 1 godz. tyg. - dr hab. Z. Pawluczuk

ćwicz. 2 godz. tyg. - mgr E. Denkiewicz-Szczepaniak

## I. Mechanika kwantowa

wykl. 2 godz. tyg. - prof. dr hab. L. Wolniewicz  
ćwicz. 2 godz. tyg. - mgr A. Raczyński

## I. Wstęp do fizyki jądra atomowego

wykl. 2 godz. tyg. - prof. dr hab. S. Gorgolewski  
ćwicz. 1 godz. tyg. - mgr J. Usowicz

Wstęp do fizyki atomowej i molekularnej

II. wykl. 3 godz. tyg. - dr A. Bielski  
ćwicz. 2 godz. tyg. - dr J. Wolnikowski

## I. Elektrodynamika

wykl. 3 godz. tyg. - dr A. Jamiołkowski  
ćwicz. 3 godz. tyg. - mgr W. Daniel

## I. Metody badań astrofizycznych

wykl. 5 godz. tyg. - doc. dr hab. A. Woszczyk  
ćwicz. 4 godz. tyg. - dr R. Tylanda

## II. Fizyka statystyczna

wykl. 3 godz. tyg. - doc. dr hab. A. Kossakowski  
ćwicz. 3 godz. tyg. - mgr P. Staszewski

## II. Wybrane zagadnienia z astrofizyki - radioastronomia

wykl. 2 godz. tyg. - prof. dr hab. S. Gorgolewski  
ćwicz. 1 godz. tyg. - mgr J. Usowicz

## II. Astronomia galaktyczna

wykl. 4 godz. tyg. - dr A. Strobel  
ćwicz. 2 godz. tyg. - dr R. Tylanda

## I, II. Szkolenie obronne 6 godz. tyg. (według programu szkolenia)

Praktyka wakacyjna 4-tygodniowa w innym ośrodku astronomicznym (lipiec, sierpień)

Studentów obowiązują:

Po I semestrze:

Zaliczenia: 1. Podstawy nauk politycznych, 2. Mechanika kwantowa, 3. Wstęp do fizyki jądra atomowego, 4. Wstęp do fizyki atomowej i molekularnej, 5. Elektrodynamika, 6. Metody badań astrofizycznych, 7. Szkolenie obronne.

Egzaminy: 1. Mechanika kwantowa, 2. Wstęp do fizyki jądra atomowego, 3. Metody badań astrofizycznych, 4. Elektrodynamika.

Po II semestrze:

Zaliczenia: 1. Podstawy nauk politycznych, 2. Wstęp do fizyki atomowej i molekularnej, 3. Fizyka statystyczna, 4. Wybrane zagadnienia z astrofizyki - radioastronomia, 5. Astronomia galaktyczna, 6. Szkolenie obronne.

Egzaminy: 1. Podstawy nauk politycznych, 2. Wstęp do fizyki atomowej i molekularnej, 3. Fizyka statystyczna, 4. Astronomia galaktyczna, 5. Szkolenie obronne.

ROK IV

I, II. Wybrane zagadnienia szczegółowej filozofii lub socjologii  
wykł. 2 godz. tyg. - doc. dr hab. S. Soldenhoff

Astrofizyka teoretyczna

- I. wykł. 3 godz. tyg. - doc. dr hab. A. Stawikowski  
    ćwicz. 2 godz. tyg. - dr J. Krełowski
- II. wykł. 4 godz. tyg. - doc. dr hab. S. Grudzińska  
    dr J. Krełowski  
    ćwicz. 2 godz. tyg. - dr J. Krełowski

I, II. Mechanika nieba

- wykł. 3 godz. tyg. - doc. dr hab. S. Gaska  
    ćwicz. 2 godz. tyg. - dr F. Karwiński



I. Wybrane zagadnienia z astrofizyki - radioastronomia

wykl. 2 godz. tyg. - dr A. Kus  
 ćwicz. 1 godz. tyg. - mgr J. Usowicz

I. Metody numeryczne i programowanie

wykl. 2 godz. tyg. - dr J. Muszyńska  
 ćwicz. 2 godz. tyg. - mgr D. Papierowska

I, II. Metodyka nauczania astronomii i fizyki

wykl. 1 godz. tyg. - dr L. Zaleski  
 ćwicz. 2 godz. tyg. - dr L. Zaleski

II. Wykład specjalistyczny I 2 godz. tyg. - doc.dr hab.  
 A. Woszczyk

I, II. Seminarium astronomiczne - 2 godz. tyg.

doc. dr hab. S. Grudzińska,  
 dr A. Strobel

Praktyka pedagogiczna w szkole (luty, wrzesień) - 4 tyg.

Studenta obowiązują:

Po I semestrze:

Zaliczenia: 1. Wybrane zagadnienia szczegółowej filozofii lub socjologii, 2. Metody numeryczne i programowanie, 3. Wybrane zagadnienia z astrofizyki - radioastronomia, 4. Astrofizyka teoretyczna, 5. Mechanika nieba, 6. Metodyka nauczania astronomii i fizyki, 7. Seminarium.

Egzaminy: 1. Metody numeryczne i programowanie, 2. Wybrane zagadnienia z astrofizyki - radioastronomia, 3. Astrofizyka teoretyczna.

Po II semestrze:

Zaliczenia: 1. Wybrane zagadnienia szczegółowej filozofii lub socjologii, 2. Astrofizyka teoretyczna, 3. Mechanika nieba, 4. Metodyka nauczania astronomii i fizyki, 5. Seminarium, 6. Wykład specjalistyczny.

Egzaminy: 1. Astrofizyka teoretyczna, 2. Mechanika nieba, 3. Metodyka nauczania astronomii i fizyki.

I, II. Seminarium astronomiczne 2 godz. tyg. - doc. dr hab.  
S. Gąska

I. Wykład specjalistyczny II 2 godz. tyg. - dr A. Wolezczan

I. Wykład specjalistyczny III 2 godz. tyg. - dr J. Krempeć

I, II. Seminarium magisterskie 2 godz. tyg. - prof. dr hab.  
S. Gorgolewski,  
doc. dr hab.  
A. Woszczyk,  
dr A. Kus

I, II. Pracownia magisterska 20 godz. tyg. - dr A. Kus, doc. dr  
hab. A. Woszczyk

Studenta obowiązują:

Po I semestrze:

Zaliczenia: 1. Wykład specjalistyczny (do wyboru), 2. Seminarium astronomiczne, 3. Seminarium magisterskie, 4. Pracownia magisterska.

Egzaminy: 1. Wykład specjalistyczny (pozostały)

Po II semestrze:

Zaliczenia: 1. Seminarium astronomiczne, 2. Seminarium magisterskie, 3. Pracownia magisterska.

Egzamin magisterski

## CHEMIA

## STUDIA STACJONARNE

## ROK I

## PRZEDMIOTY WSPÓLNE DLA WSZYSTKICH SPECJALIZACJI

## I, II. Ekonomia polityczna

wykl. 1 godz. tyg. - dr R. Kizuk

ćwicz. 1 godz. tyg. - mgr L. Urliński

## I. Logika

wykl. 1 godz. tyg. - prof. L. Gumański

ćwicz. 1 godz. tyg. - mgr W. Dziobiak

## Fizyka

I. wykł. 4 godz. tyg. - doc. dr hab. J. Szudy

II. wykł. 2 godz. tyg. - doc. dr hab. J. Szudy

I, II. ćwicz. 1 godz. tyg. + 3 godz. labor. - dr M. Berndt,  
mgr J. Sekulski, dr H. Waleryś,  
dr M. Łukaszewicz, dr J. Wolnikowski,  
dr J. Bisinger, mgr R. Dygdała,  
mgr W. Daniel

## I. Chemia ogólna

wykl. 4 godz. tyg. - doc. dr K. Karpiński

## II. Chemia ogólna

wykl. 3 godz. tyg. - doc. dr K. Karpiński

I, II. Ćwicz. lab. 4 godz. tyg. - dr G. Rychlicki, dr H. Kowalczyk,  
dr W. Śmigiel, dr A. Szczęsny,  
dr J. Pyskło, dr J. Zawadzki,  
mgr J. Łukaszewicz, mgr K.  
Wiśniewski

I, II. Ćwicz. rachunkowe z chemii ogólnej  
ćwicz. 1 godz. tyg. - dr A. Szczęsny, dr J. Pyskło,  
dr J. Zawadzki, mgr J. Łukaszewicz

## II. Chemia analityczna

wykł. 1 godz. tyg. - dr E. Danilczuk  
Prac. chem. anal. jakośc. 4 godz. tyg. - dr E. Danilczuk,  
dr P. Kita, dr E. Kita, dr J. Wojtczak,  
mgr M. Piotrowska

I, II. Język rosyjski (lektorat) 2 godz. tyg. - mgr W.  
Kozierkiewicz

I, II. Język Zachodnioeuropejski 2 godz. tyg.

Język angielski - mgr E. Małłek,  
Język francuski - mgr J. Marlewska  
Język niemiecki - mgr Hanna Klin

I, II. Wychowanie fizyczne 2 godz. tyg. - (według harmonogramu)  
Przysposobienie biblioteczne 2 godz. rocznie

## SPECJALIZACJA: CHEMIA STOSOWANA

### I. Matematyka

wykł. 4 godz. tyg. - dr J. Świątek  
ćwicz. 3 godz. tyg. - mgr A. Chmielińska-Ziętek,  
mgr J. Osetek, mgr A. Neubauer,  
mgr A. Sendlewski

II. Wykł. 3 godz. tyg. - dr J. Świątek

II. Ćwicz. 4 godz. tyg. - mgr A. Chmielińska-Ziętek,  
mgr J. Osetek, mgr A. Neubauer,  
mgr A. Sendlewski

## I, II. Proseminarium z chemii ogólnej

- I. ćwic. 2 godz. tyg. - dr J. Garbacz  
 II. ćwic. 1 godz. tyg. - dr J. Garbacz

## SPECJALIZACJA: NAUCZYCIELSKA

## I, II. Psychologia

wykl. 2 godz. tyg. - dr J. Rostowski

## II. Pedagogika

wykl. 1 godz. tyg. - mgr A. Płukis  
 ćwic. 2 godz. tyg. - mgr A. Płukis

## Matematyka

- I, II. wykl. 3 godz. tyg. - dr J. Świątek  
 I, II. ćwic. 4 godz. tyg. - mgr A. Chmielińska-Ziętek  
 mgr J. Osetek, mgr A. Neubauer,  
 mgr A. Sendlewski

## I, II. Proseminarium z chemii ogólnej

ćwic. 1 godz. tyg. - mgr R. Wojsz

Studentów wszystkich specjalizacji obowiązują:

Po I semestrze:

Zaliczenia: 1. Ekonomia polityczna, 2. Logika, 3. Matematyka, 4. Fizyka, 5. Chemia ogólna, 6. Proseminarium z chemii ogólnej, 7. Ćwiczenia rachunkowe z chemii ogólnej, 8. Ćwiczenia laboratoryjne z chemii ogólnej, 9. Język rosyjski, 10. Język zachodnioeuropejski, 11. Wychowanie fizyczne.

Egzaminy: 1. Matematyka, 2. Fizyka, 3. Chemia Ogólna.

Po II semestrze:

Zaliczenia: 1. Ekonomia polityczna, 2. Pedagogika (specjalizacja nauczycielska), 3. Język rosyjski, 4. Język zachodnioeuropejski, 5. Matematyka, 6. Fizyka, 7. Proseminarium z chemii ogólnej, 8. Ćwiczenia rachunkowe z chemii ogólnej, 9. Ćwiczenia laboratoryjne z chemii ogólnej, 10. Chemia analityczna, 11. Wychowanie fizyczne.

Egzaminy: 1. Ekonomia polityczna. 2. Matematyka, 3. Fizyka,  
4. Chemia ogólna, 5. Psychologia (specjalizacja nauczycielska).

## ROK II

## PRZEDMIOTY WSPÓLNE DLA WSZYSTKICH SPECJALIZACJI

I, II. Marksistowska filozofia i teoria rozwoju społeczeństwa

wykl. 2 godz. tyg. - doc. dr S. Soldenhoff

ćwicz. 2 godz. tyg. - dr L. Krzyżanowski

Chemia kwantowa i teoretyczna

I. wykł. 3 godz. tyg. - doc. dr hab. J. S. Kwiatkowski

I. Proseminarium 2 godz. tyg. - dr J. Muszyńska,  
dr J. Wasilewski,  
mgr A. Praiskorn,  
mgr L. Smentek

I. ćwicz. 2 godz. tyg. - mgr A. Praiskorn

I, II. Chemia nieorganiczna

I. wykł. 4 godz. tyg. - prof. dr inż. A. Swinarski,

II. wykł. 2 godz. tyg. - prof. dr inż. A. Swinarski

I, II. Prosem. z chemii nieorg. 1 godz. tyg. - dr M. Kłobukowski,

II. prac. z chemii nieorg. 5 godz. tyg. - dr F. Golińska

dr E. Kita,

dr P. Kita,

mgr M. Piotrowska

II. Chemia fizyczna

wykl. 3 godz. tyg. - prof. dr hab. A. Narębska

ćwicz. lab. 4 godz. tyg. - dr M. Kuik, dr L. Kreja,

dr R. Dąbek, dr K. Erdmann,

dr B. Ostrowska

ćwicz. rach. 2 godz. tyg. - dr M. Litowska,  
dr R. Nowakowski

Chemia organiczna

II. wykł. 3 godz. tyg. - prof. dr hab. A. Uzarewicz  
II. prosem. 1 godz. tyg. - doc. dr hab. M. Zaidlewicz

I. Język rosyjski (lektorat) 2 godz. tyg. - mgr W. Kozierkiewicz

I, II. Język zachodnioeuropejski (lektorat) 2 godz. tyg.

Język angielski - mgr J. Bielska  
Język francuski - mgr H. Marlewska  
Język niemiecki - mgr M. Klin

I, II. Wychowanie fizyczne 2 godz. tyg. (wg harmonogramu)

SPECJALIZACJA: CHEMIA STOSOWANA

I, II. Chemia analityczna

I. wykł. 1 godz. tyg. - dr Z. Orylski

I. prac. z chemii analit. 8 godz. tyg. - dr F. Golińska,  
dr K. Nowakowski,  
dr K. Orylska,  
dr Z. Orylski

II. prac. z chemii analit. 4 godz. tyg. - dr F. Golińska,  
dr K. Nowakowski,  
dr K. Orylska,  
dr Z. Orylski

I, II. ćwicz. rachunkowe 1 godz. tyg. - mgr M. Kłobukowski

I. Rysunek techniczny

ćwicz. 1 godz. tyg. - doc. dr hab. J. Tomaszewski

II. Elektronika

wykł. 1 godz. tyg. - dr T. Szczurek

ćwicz. lab. 1 godz. tyg. - dr T. Szczurek, dr E. Lisicki

## I. Matematyka stosowana

wykł. 2 godz. tyg. - dr J. Świętek

ćwicz. 2 godz. tyg. - mgr J. Osetek, mgr M. Sobocińska

## SPECJALIZACJA: NAUCZYCIELSKA

## I. Pedagogika

wykł. 2 godz. tyg. - mgr A. Płukis

ćwicz. 3 godz. tyg. - mgr A. Płukis

## I. Higiena szkolna - BHP

wykł. 1 godz. tyg. - dr W. Świdorski

## I, II. Chemia analityczna

I. wykł. 1 godz. tyg. - dr Z. Oryleki

I. prac. chemii analitycznej ilościowej 6 godz. tyg. -

dr B. Dembiński, dr Z. Kroll

II. prac. chemii analitycznej 4 godz. tyg. - dr B. Dembiński,

dr Z. Kroll

I, II. ćwicz. rachunkowe z chemii analitycznej 1 godz. tyg. -

mgr M. Kłobukowski

Studentów wszystkich specjalizacji obowiązują:

Po I semestrze:

Zaliczenia: 1. Ćwiczenia z marksistowskiej filozofii i teorii rozwoju społeczeństwa, 2. Ćwiczenia z pedagogiki (specjalizacja nauczycielska), 3. Higiena szkolna, BHP (specjalizacja nauczycielska), 4. Lektorat języka zachodnioeuropejskiego, 4. Ćwiczenia rachunkowe i laboratoryjne z chemii analitycznej, 5. Ćwiczenia i proseminarium z chemii kwantowej i teoretycznej, 6. Proseminarium z chemii nieorganicznej, 7. Rysunek techniczny (chemia stosowana), 8. Ćwiczenia z matematyki stosowanej (chemia stosowana).

Egzaminy: 1. Pedagogika (specjalizacja nauczycielska), 2. Język rosyjski, 3. Chemia kwantowa i teoretyczna, 4. Matematyka stosowana (chemia stosowana).



Po II semestrze:

Zaliczenia: 1. Ćwiczenia z marksistowskiej filozofii i teorii rozwoju społeczeństwa, 2. Ćwiczenia rachunkowe i laboratoryjne z chemii analitycznej, 3. Proseminarium z chemii nieorganicznej, 4. Ćwiczenia laboratoryjne z chemii nieorganicznej, 5. Ćwiczenia rachunkowe i laboratoryjne z chemii fizycznej, 6. Proseminarium z chemii organicznej, 7. Elektronika (chemia stosowana).

Egzaminy: 1. Marksistowska filozofia i teoria rozwoju społeczeństwa, 2. Język zachodnioeuropejski, 3. Chemia analityczna, 4. Chemia nieorganiczna, 5. Chemia fizyczna.

### ROK III

#### PRZEDMIOTY WSPÓLNE DLA WSZYSTKICH SPECJALIZACJI

##### I. Podstawy nauk politycznych

wykl. 2 godz. tyg. - doc. dr J. Pawlak

ćwicz. 1 godz. tyg. - mgr B. Ziółkowski

##### II. Podstawy nauk politycznych

wykl. 1 godz. tyg. - doc. dr J. Pawlak

ćwicz. 2 godz. tyg. - mgr B. Ziółkowski

##### I. Krystalografia

wykl. 3 godz. tyg. - dr Z. Skrzat

ćwicz. 2 godz. tyg. - dr Z. Skrzat, dr S. Krażewski,  
mgr A. Roszak

##### II. Fizyka chemiczna

wykl. 2 godz. tyg. - doc. dr hab. J. S. Kwiatkowski

I, II. Wychowanie fizyczne (wg harmonogramu)

I, II. Szkolenie obronne 6 godz. tyg. (wg programu szkolenia)



## SPECJALIZACJA: NAUCZYCIELSKA

## II. Metodyka nauczania chemii

wykl. 2 godz. tyg. - mgr M. Pietruszewska  
 ćwicz. 2 godz. tyg. - mgr M. Pietruszewska

## I. Chemia fizyczna

wykl. 3 godz. tyg. - prof. dr hab. A. Narębska  
 ćwicz.lab. 4 godz.tyg.-dr R. Dąbek, dr B. Ostrowska  
 ćwicz.rach.2 godz.tyg.-dr R. Nowakowski  
 pros. 2 godz. tyg. - dr L. Kreja

## Chemia organiczna

I. wykl. 3 godz. tyg. - prof. dr hab. A. Uzarewicz  
 I. pros. 1 godz. tyg. - doc. dr hab. M. Zaidlewicz  
 I, II. ćwicz. 6 godz. tyg. - dr A. Matawowski, dr L. Tomaszewska,  
 doc. dr hab. B. Siła, dr E. Reca,  
 dr J. Wojtanis

## Analiza instrumentalna

I. wykl. 2 godz. tyg. - doc. dr hab. M. Czerniawski  
 II. ćwicz.lab. 4 godz.tyg.- doc. dr hab. M. Czerniawski,  
 mgr M. Syrocki, mgr E. Szłyk,  
 mgr L. Świtała

## II. Technologia chemiczna ogólna

wykl. 4 godz. tyg. - doc. dr hab. J. Tomaszewski  
 ćwicz.rach. 1 godz.tyg.- dr A. Chmarzyński  
 ćwicz.lab. 4 godz.tyg.- mgr P. Grzesik, mgr T. Polakiewicz

Studentów wszystkich specjalizacji obowiązują:

Po I semestrze:

Zaliczenia: 1. Podstawy nauk politycznych, 2. Krystalografia, 3. Proseminarium, ćwiczenia rachunkowe i laboratoryjne z chemii fizycznej, 4. Proseminarium i ćwiczenia laboratoryjne z chemii organicznej.

Egzaminy: 1. Krystalografia, 2. Chemia organiczna, 3. Chemia fizyczna.

Po II semestrze:

Zaliczenia: 1. Podstawy nauk politycznych, 2. Metodyka nauczania chemii (specjalność nauczycielska), 3. Chemia organiczna, 4. Ćwiczenia rachunkowe i laboratoryjne z technologii chemicznej, 5. Podstawy chemii związków wielkocząsteczkowych (chemia stosowana), 6. Podstawy inżynierii chemicznej (chemia stosowana).

Egzaminy: 1. Podstawy nauk politycznych, 2. Chemia organiczna, 3. Analiza instrumentalna, 4. Podstawy chemii związków wielkocząsteczkowych (chemia stosowana), 5. Szkolenie obronne (obie specjalizacje).

#### ROK IV

#### PRZEDMIOTY WSPÓLNE DLA WSZYSTKICH SPECJALIZACJI

I, II. Wybrane zagadnienia szczególnej filozofii lub socjologii

wykl. 1 godz. tyg. - dr T. Alek-Kowalski

ćwicz. 1 godz. tyg. - dr T. Alek-Kowalski

F. Termodynamika statystyczna

wykl. 2 godz. tyg. - doc. dr hab. W. Szymański

ćwicz. 1 godz. tyg. - dr J. Ceynowa

I. Chemia jądrowa

wykl. 2 godz. tyg. - doc. dr hab. W. Szymański

ćwicz. 2 godz. tyg. - dr G. Lerke

I. Fizyka chemiczna

ćwicz.lab. 2 godz. tyg. - dr E. Danilczuk, dr A. Grodzicki,

dr J. Wojtczak

I. Biochemia

wykl. 2 godz. tyg. - prof. dr hab. P. Masłowski

## I, II. Wychowanie fizyczne (według harmonogramu)

## SPECJALIZACJA: CHEMIA STOSOWANA

## II. Ochrona środowiska człowieka

wykl. 2 godz. tyg. - doc. dr S. Kamiński

## I. Technologia chemii nieorganicznej

wykl. 2 godz. tyg. - doc. dr S. Kamiński

ćwicz. 5 godz. tyg. - dr M. Trypuć, mgr R. Buczkowski,  
mgr T. Polakiewicz

## I. Technologia organiczna

wykl. 2 godz. tyg. - prof. dr hab. T. Lesiak

ćwicz. 5 godz. tyg. - dr J. Iwaszkiewicz-Nowak,  
mgr J. Nowakowski, dr A. Prewysz-  
-Kwinto

## I. Przedmiot specjalistyczny

wykl. 2 godz. tyg. - doc. dr hab. M. Rozwadowski,  
doc. dr hab. M. Czerniawski,  
prof. dr hab. A. Narębska, dr G.  
Lemańska, doc. dr S. Kamiński,  
doc. dr hab. L. Huppenthal, dr W.  
Dzierża, dr M. Kłobukowski, prof. dr  
hab. L. Borowiecki, doc. dr hab. J.  
Karwowski

ćwicz. lab. 8 godz. tyg. - doc. dr hab. M. Zaidlewicz,  
dr L. Tomaszewska, dr A. Kościelecka,  
dr D. Staszewska, dr M. Trypuć,  
dr J. Ceynowa, dr G. Lemańska,  
dr R. Dąbek, doc. dr hab. M. Czer-  
niawski, dr A. Grodzicki, doc. dr  
hab. M. Rozwadowski, doc. dr hab.  
J. Karwowski, dr J. Muezyńska,  
dr P. Malinowski, mgr R. Wojez

II. Wykł. monograf. 3 godz. tyg. - dr A. Szczesny, dr J. Pyskło, dr J. Zawadzki, prof. dr hab. A. Łodzińska, dr A. Grodzicki, dr J. Wojtczak, dr J. Wasilewski, dr P. Malinowski, prof. dr hab. L. Borowiecki, prof. dr hab. J. Gronowska, prof. dr hab. A. Basiński, dr J. Ceynowa, prof. dr hab. H. Koneczny, doc. dr S. Kamiński, doc. dr hab. J. Tomaszewski, doc. dr hab. A. Kamińska

II. Seminarium specjalistyczne 2 godz. tyg. - dr J. Muszyńska, prof. dr hab. L. Borowiecki, prof. dr hab. J. Gronowska, dr M. Kłobukowski, prof. dr hab. J. Siedlewski, doc. dr hab. Z. Wojtczak, prof. dr hab. H. Koneczny, prof. dr hab. A. Narębska

II. Wynalazczość i ochrona własności państwowej  
wykł. 1 godz. tyg. - mgr inż. P. Kowalski

#### SPECJALIZACJA: NAUCZYCIELSKA

##### I. Techniczne środki nauczania

ćwicz. 2 godz. tyg. - inż. S. Cichonowski,  
mgr L. Wiśniewski

##### Metodyka nauczania chemii

I. wykł. 1 godz. tyg. - mgr M. Pietruszewska  
I. ćwicz. 3 godz. tyg. - mgr M. Pietruszewska  
II. ćwicz. 2 godz. tyg. - mgr M. Pietruszewska

##### I. Przedmiot specjalistyczny

wykł. 2 godz. tyg. - dr F. Golińska, dr P. Kita, dr W. Czerwiński, doc. dr hab. M. Rozwadowski, doc. dr S. Kamiński.  
prof. dr hab. L. Borowiecki

I, II. Wykład monograficzny 2 godz. tyg. - prof. dr hab. H. Koneczny, doc. dr hab. J. Tomaszewski, prof. dr hab. J. Gronowska, doc. dr hab. B. Siła, dr G. Rychlicki, dr J. Zawadzki, dr H. Kowalczyk, dr G. Lemańska, dr K. Erdmann, prof. dr hab. A. Łodzińska, dr E. Danilczuk

I, II. Seminarium specjalistyczne 2 godz. tyg. - dr E. Danilczuk, prof. dr hab. A. Narębska, dr hab. M. Rozwadowski, prof. dr hab. J. Gronowska, doc. dr hab. B. Siła, doc. dr S. Kamiński, prof. dr hab. H. Koneczny

I, II. Wychowanie fizyczne (według harmonogramu)

Studentów wszystkich specjalizacji obowiązują:

Po I semestrze:

Zaliczenia: 1. Wybrane zagadnienia szczególnej filozofii lub socjologii, 2. Techniczne środki nauczania (chemia nauczycielska), 3. Metodyka nauczania chemii (chemia nauczycielska), 4. Termodynamika statystyczna, 5. Chemia jądrowa, 6. Fizyka chemiczna, 7. Technologia chemii nieorganicznej (chemia stosowana), 8. Technologia organiczna (chemia stosowana), 9. Przedmiot specjalistyczny (chemia stosowana), 10. Seminarium specjalistyczne (nauczycielska).

Egzaminy: 1. Termodynamika statystyczna, 2. Chemia jądrowa, 3. Fizyka chemiczna, 4. Technologia chemii nieorganicznej (chemia stosowana), 5. technologia chemii organicznej (chemia stosowana), 6. Przedmiot specjalistyczny.

Po II semestrze:

Zaliczenia: 1. Wybrane zagadnienia szczególnej filozofii lub socjologii, 2. Metodyka nauczania chemii (chemia nauczycielska), 3. Ochrona środowiska człowieka (chemia stosowana), 4. Seminarium specjalistyczne.

Egzaminy: 1. Metodyka nauczania chemii (chemia nauczycielska), 2. Egzamin magisterski (chemia nauczycielska).

## ROK V

## SPECJALIZACJA: CHEMIA STOSOWANA

I. Wykład monograficzny 2 godz. tyg. - dr J. Wasilewski, dr P. Malinowski, prof. dr hab. L. Borowiecki, prof. dr hab. A. Uzarewicz, prof. dr hab. A. Łodzińska, dr P. Kita, dr W. Smigiel, dr G. Rychlicki, doc. dr hab. J. Tomaszewski, prof. dr hab. H. Koneczny, doc. dr hab. A. Kamińska, doc. dr hab. Z. Wojtczak, dr G. Lemańska, dr K. Erdmann

I. Seminarium specjalistyczne 2 godz. tyg. - dr J. Wasilewski, prof. dr hab. A. Narębska, prof. dr hab. L. Borowiecki, prof. dr hab. A. Uzarewicz, dr J. Wojtczak, prof. dr hab. J. Siedlewski, doc. dr S. Kamiński, doc. dr hab. Z. Wojtczak

Studentów obowiązują:

Po I semestrze:

Zaliczenie: 1. Seminarium specjalistyczne.

Egzamin magisterski.



## STUDIUM DOKTORANCKIE CHEMII

## ROK III

I. Metodyka i technika prowadzenia pracy naukowo-badawczej i dydaktycznej

wykl. 2 godz. tyg. -

I, II. Seminaria kierunkowe 2 godz. tyg. co 2 tydzień -

dr E. Danilczuk, doc. dr hab. L.

Huppenthal, doc. dr hab. M. Zaidle -

wicz, prof. dr hab. J. Siedlewski

I, II. Konsultacje indywidualne 1 godz. tyg. - kierownicy nau -  
kowi doktorantów

I, II. Obowiązkowe zajęcia dydaktyczne 2 godz. tyg. - kierownicy naukow  
i doktorantów lub wyznaczeni przez nich nauczyciele akademicy

Słuchacze obowiązują:

Po I semestrze:

Zaliczenia: 1. Metodyka i technika prowadzenia pracy nau -  
kowo-badawczej i dydaktycznej, 2. Seminaria kierunkowe.

## STUDIUM DOKTORANCKIE CHEMII STOSOWANEJ DLA PRACUJĄCYCH

## ROK III

- I, II. Filozofia marksistowska  
wykł. 2 godz. co 2 tyg. - doc. dr S. Soldenhoff
- I, II. Konwersatorium z filozofii marksistowskiej  
2 godz. co 2 tyg. - mgr L. Witkowski
- I, II. Metody obliczeniowe w doświadczeniach chemicznych  
wykł. 1 godz. co 2 tyg. - dr B. Ostrowska
- I, II. SeminaRIA kierunkowe 1 godz. co 2 tyg. - doc. dr hab. L.  
Huppenthal, dr J. Wojtczak,  
doc. dr hab. M. Zaidlewicz
- I, II. Wykł. monograficzne 2 godz. co 2 tyg. - dr A. Grodzicki,  
doc. dr hab. L. Huppenthal,  
doc. dr hab. M. Zaidlewicz
- I, II. Konsultacje indywidualne 2 godz. co 2 tyg. - kierownicy  
naukowi doktorantów

## Słuchacze obowiązują:

Po II semestrze:

Zaliczenia: 1. Konwersatorium z filozofii marksistowskiej,  
2. Metod obliczeniowych w doświadczeniach chemicznych, 3. Semi-  
naria kierunkowe.

Egzamin: Filozofia marksistowska.

## WIECZOROWE STUDIUM CHEMII

## ROK VI

## I. Pomiary i automatyzacja

wykl. 2 godz. tyg. - mgr inż. T. Chomicz

ćwicz. 1 godz. tyg. - mgr inż. T. Chomicz

## Zasady projektowania

I. wykł. 1 godz. tyg. - mgr inż. H. Rzaza

I. ćwicz. 1 godz. tyg. - mgr inż. H. Rzaza

## I. Wykład monograficzny

wykl. 3 godz. tyg. - "Metody badania katalizatorów" -  
dr W. Śmigiel (1 godz. tyg.),  
"Teorie adsorpcji" - dr A. Szczęsny  
(1 godz. tyg.), "Kataliza w ukła-  
dach niejednorodnych" - dr J. Pyskło  
(1 godz. tyg.)

## I. Pracownia specjalistyczna

ćwicz. 8 godz. tyg. - doc. dr hab. M. Rozwadowski  
mgr R. Wojsz

I. Wykł. monograficzne 45 godz. rocznie - doc. dr hab. L.  
Huppenthal

I. Prac. specjalistyczna 8 godz. tyg. - dr A. Kościelecka

I. Wykł. monograficzny 3 godz. tyg. - prof. dr hab. L. Boro-  
wiecki

I. Pracownia specjalistyczna 8 godz. tyg. dr A. Matawowski

Studenta obowiązują:

Po I semestrze:

Zaliczenia: 1. Zasady projektowania, 2. Pomiary i automa -  
tyzacja, 3. Pracownia specjalistyczna.

Po II semestrze:

Zaliczenie: Pracownia magisterska  
Egzamin magisterski

## STUDIA ZAOCZNE (NAUCZYCIELSKIE)

## ROK II

Marksistowska filozofia i teoria rozwoju społecznego

ćwicz. 25 godz. - dr R. Wiśniewski

Matematyka

wykl. 30 godz. - dr A. Nowicki

ćwicz. 30 godz. - dr A. Nowicki

Fizyka

wykl. 30 godz. - mgr R. Mrugała

ćwicz. rachunk. 10 godz. - mgr R. Mrugała

laborat. 70 godz. - mgr R. Mrugała i mgr J. Słomiński

Chemia analityczna

wykl. 10 godz. - dr Z. Orylski

Pracownia chemiczno-analityczna 70 godz. - dr K. Orylska,

mgr M. Piotrowska,

dr K. Nowakowski

Analiza instrumentalna

wykl. 15 godz. - doc. dr hab. M. Czerniawski

Chemia organiczna

wykl. 20 godz. - prof. dr hab. A. Uzarewicz

ćwicz. audytoryjne 20 godz. - prof. dr hab. A. Uzarewicz

Wybrane zagadnienia z psychologii  
konwersatorium 15 godz. - dr A. Kulikowska

Studentów obowiązują:

Po II roku:

Zaliczenia: 1. Marksistowska filozofia i teoria rozwoju społecznego, 2. Matematyka, 3. Fizyka, 4. Chemia analityczna, 5. Chemia organiczna, 6. Wybrane zagadnienia z psychologii.

Egzaminy: 1. Marksistowska filozofia i teoria rozwoju społecznego, 2. Matematyka, 3. Fizyka.

### ROK III

Pracownia analityczna 50 godz. - dr B. Dembiński,  
mgr E. Szlyk

Chemia organiczna

wykl. 40 godz. - prof. dr hab. A. Uzarewicz  
ćwicz. audytoryjne 20 godz. - prof. dr hab. A. Uzarewicz  
ćwicz. laboratoryjne 120 godz. - doc. dr hab. B. Siła,  
dr S. Nielek, mgr M. Wełniak

Chemia teoretyczna (z elementami chemii kwantowej)

wykl. 50 godz. - dr J. Wisilewski  
ćwicz. 20 godz. - dr J. Wisilewski

Chemia fizyczna

wykl. 10 godz. - prof. dr Z. Czerwiński  
ćwicz.rach. 10 godz. - dr K. Erdmann

Wybrane zagadnienia z pedagogiki

wykl. 15 godz. - dr T. Wróblewska

Po III roku studentów obowiązują:

Zaliczenia: 1. Analiza instrumentalna, 2. Chemia organiczna, 3. Chemia teoretyczna, 4. Chemia fizyczna, 5. Wybrane zagadnienia z pedagogiki.

Egzaminy: 1. Chemia analityczna z analizą instrumentalną, 2. Chemia organiczna, 3. Chemia teoretyczna.

#### ROK IV

##### Chemia fizyczna

wykl. 40 godz. - prof. dr Z. Czerwiński  
 ćwicz. rach. 30 godz. - dr K. Erdmann  
 ćwicz. lab. 80 godz. - dr K. Erdmann, dr W. Czerwiński

##### Technologia chemiczna ogólna

wykl. 30 godz. - prof. dr hab. H. Koneczny  
 ćwicz. rach. 10 godz. - dr A. Chmarzyński  
 ćwicz. lab. 40 godz. - dr A. Chmarzyński, mgr P. Grzesik

##### Dydaktyka chemii z techniką eksperymentu

wykl. 20 godz. - mgr M. Pietruszewska  
 ćwicz. 20 godz. - mgr M. Pietruszewska  
 pracownia 30 godz. - mgr M. Pietruszewska

##### Wykład monograficzny

wykl. 20 godz.. - doc. dr K. Karpiński,  
 dr Z. Orylski, doc. dr B. Siła,  
 doc. dr S. Kamiński

Po IV roku studenta obowiązują:

Zaliczenia: 1. Chemia fizyczna, 2. Technologia chemiczna, 3. Dydaktyka chemii z techniką eksperymentu.

Egzaminy: 1. Chemia fizyczna, 2. Technologia chemiczna ogólna, 3. Dydaktyka chemii z techniką eksperymentu, 4. Egzamin magisterski.

## FIZYKA

## STUDIA STACJONARNE

## ROK I

## PRZEDMIOTY WSPÓLNE DLA WSZYSTKICH SPECJALIZACJI

## I, II. Ekonomia polityczna

wykl. 1 godz. tyg. - dr R. Kizuk

ćwicz. 2 godz. tyg. - mgr Z. Markuszewski

## I. Logika

wykl. 1 godz. tyg. - doc. dr L. Gumiński

ćwicz. 1 godz. tyg. - mgr T. Gawrysiak

## I, II. Język rosyjski (lektorat) 2 godz. tyg. - mgr E. Zaborski

## I, II. Język zachodnioeuropejski (lektorat) 2 godz. tyg.

język angielski - mgr J. Gołąbek-Klimczak

język francuski - mgr H. Putowska

język niemiecki - mgr H. Klim

## I, II. Analiza matematyczna

wykl. 4 godz. tyg. - mgr Z. Bobiński

ćwicz. 4 godz. tyg. - dr A. Świątek, dr J. Topp,  
mgr M. Majewski

## I, II. Algebra z geometrią

wykl. 2 godz. tyg. - dr A. Kurpiel

ćwicz. 2 godz. tyg. - dr M. Golasiński, mgr A. Orlicki,  
mgr A. Sendlewski, mgr J. Kuras,  
mgr J. Leszczyński



## I, II. Fizyka ogólna

wykl. 3 godz. tyg. - prof. dr K. Antonowicz  
 ćwicz. 3 godz. tyg. - mgr W. Daniel, mgr M. Grabowski,  
 mgr J. Sekulski, mgr A. Herman,  
 mgr K. Rozwadowska

## II. Pracownia fizyczna I

ćwicz. 3 godz. tyg. - dr H. Waleryś, dr M. Łukaszewicz,  
 mgr A. Raczyński, mgr A. Herman,  
 mgr K. Rozwadowska, dr M. Berndt,  
 dr J. Wolnikowski, dr B. Ziętek

## I, II. Wychowanie fizyczne 2 godz. tyg. (według harmonogramu)

Przysposobienie biblioteczne 2 godz. rocznie

## SPECJALIZACJA: NAUCZYCIELSKA

## I, II. Psychologia

wykl. 1 godz. tyg. - dr U. Szutkowska  
 ćwicz. 2 godz. tyg. - dr U. Szutkowska

## II. Pedagogika

wykl. 1 godz. tyg. - dr T. Wróblewska  
 ćwicz. 2 godz. tyg. - dr T. Wróblewska

Studentów obowiązują:

## Po I semestrze:

Zaliczenia ze wszystkich przedmiotów.  
 Egzaminy: 1. Analiza matematyczna, 2. Fizyka ogólna.

## Po II semestrze:

Zaliczenia ze wszystkich przedmiotów.  
 Egzaminy: 1. Ekonomia polityczna, 2. Psychologia (specjalizacja nauczycielska), 3. Algebra z geometrią, 4. Fizyka ogólna, 5. Analiza matematyczna (specjalizacja nienauczycielska).  
 Praktyka robotnicza.

## PRZEDMIOTY WSPÓLNE DLA WSZYSTKICH SPECJALIZACJI

## I, II. Podstawy marksistowsko-leninowskiej filozofii i socjologii

wykl. 2 godz. tyg. - doc. dr S. Soldenhoff

ćwicz. 2 godz. tyg. - mgr L. Witkowski

## I. Język rosyjski (lektorat) 2 godz. tyg. - mgr E. Zaborski

## I, II. Język zachodnioeuropejski (lektorat) 2 godz. tyg.

język angielski - mgr J. Gołąbek-Klimczak

język francuski - mgr H. Patowska

język niemiecki - mgr H. Klin

## I. Analiza matematyczna

wykl. 4 godz. tyg. - mgr Z. Bobiński

ćwicz. 4 godz. tyg. - dr A. Świętek, dr J. Topp

## I, II. Fizyka ogólna

wykl. 2 godz. tyg. - prof. dr hab. S. Łęgowski

ćwicz. 2 godz. tyg. - mgr S. Chwirot, mgr J. Zaremba

## I. Pracownia fizyczna I

ćwicz. 3 godz. tyg. - dr H. Waleryś, dr J. Bissinger,

dr M. Łukaszewicz

## II. Metody matematyczne fizyki

wykl. 3 godz. tyg. - doc. dr hab. S. Pruski

ćwicz. 3 godz. tyg. - dr H. Grudziński

## I, II. Pracownia elektroniczna

ćwicz. 2 godz. tyg. - dr A. Jeśmanowicz, dr J. Wieczorek,

dr T. Szczurek, doc. dr hab. R.

Bauer

## I. Mechanika teoretyczna

wykl. 3 godz. tyg. - prof. dr hab. S. Dembiński,  
dr T. Orlikowski

ćwicz. 3 godz. tyg. - mgr A. Raczyński

## II. Mechanika kwantowa

wykl. 2 godz. tyg. - prof. dr hab. S. Dembiński,  
dr T. Orlikowski

ćwicz. 2 godz. tyg. - mgr G. Staszewska, mgr K. Stefański

I, II. Wychowanie fizyczne 2 godz. tyg. (według harmonogramu)

## SPECJALIZACJA: NIENAUZYCIELSKA

## II. Statystyczne metody opracowywania pomiarów

wykl. 2 godz. tyg. - dr O. Missuno

ćwicz. 2 godz. tyg. - dr O. Missuno

## I. Elektronika

wykl. 2 godz. tyg. - doc. dr hab. R. Bauer

## SPECJALIZACJA: NAUCZYCIELSKA

## I, II. Pedagogika

wykl. 1 godz. tyg. - dr T. Wróblewska

ćwicz. 2 godz. tyg. - dr T. Wróblewska

## II. Programowanie i metody numeryczne

wykl. 1 godz. tyg. - dr P. Malinowski

ćwicz. 1 godz. tyg. - mgr D. Papierowska

## I. Elektronika

wykl. 2 godz. tyg. - doc. dr hab. R. Bauer

Studentów obowiązują:

Po I semestrze:

Zaliczenia ze wszystkich przedmiotów

Egzaminy: 1. Lektorat j. rosyjskiego, 2. Analiza matematyczna, 3. Mechanika teoretyczna.

Po II semestrze:

Zaliczenia ze wszystkich przedmiotów.

Egzaminy: 1. Podstawy marksistowsko-leninowskiej filozofii i socjologii, 2. Język zachodnioeuropejski, 3. Metody matematyczno-fizyczne, 4. Fizyka ogólna, 5. Statystyczne metody opracowywania pomiarów (specjalizacja nienauczycielska), 6. Pedagogika (specjalizacja nauczycielska).  
Kolonijna praktyka wychowawcza.

### ROK III

#### PRZEDMIOTY WSPÓLNE DLA WSZYSTKICH SPECJALIZACJI

##### I, II. Pracownia fizyczna II

ćwicz. 8 godz. tyg. - prof. dr hab. S. Łęgowski,  
mgr S. Chwirot, mgr A. Wojtowicz,  
dr H. Męczyńska, dr P. Rudecki,  
mgr J. Zarembe, dr W. Bała

##### I. Elektrodynamika

wykł. 3 godz. tyg. - prof. dr R. S. Ingarden  
ćwicz. 3 godz. tyg. - mgr P. Staszewski

##### II. Fizyka statystyczna

wykł. 3 godz. tyg. - doc. dr hab. A. Kossakowski  
ćwicz. 3 godz. tyg. - mgr M. Grabowski

- I, II. Szkolenie obronne 6 godz. tyg. (według programu szkolenia)  
I, II. Wychowanie fizyczne 2 godz. tyg. (według harmonogramu)

SPECJALIZACJA: NIENAUZYCIELSKA

Podstawy nauk politycznych

- I. wykł. 2 godz. tyg. - dr W. Wielich  
ćwicz. 1 godz. tyg. - mgr K. Piątek  
II. wykł. 1 godz. tyg. - dr W. Wielich  
ćwicz. 2 godz. tyg. - mgr K. Piątek

I. Wstęp do fizyki jądrowej

wykl. 2 godz. tyg. - dr H. Męczyńska

II. Wstęp do fizyki atomowo-molekularnej

wykl. 3 godz. tyg. - dr A. Bielski  
ćwicz. 2 godz. tyg. - dr J. Wolnikowski

II. Wstęp do ciała stałego

wykl. 3 godz. tyg. - prof. dr K. Antonowicz  
ćwicz. 2 godz. tyg. - mgr K. Rozwadowska

I. Astrofizyka

wykl. 2 godz. tyg. - dr A. Wolszczan

II. Biofizyka

wykl. 2 godz. tyg. - doc. dr hab. J. Kwiatkowski

I. Mechanika kwantowa

wykl. 2 godz. tyg. - prof. dr hab. L. Wolniewicz  
ćwicz. 2 godz. tyg. - mgr A. Raczyński

## SPECJALIZACJA: NAUCZYCIELSKA

## I, II. Podstawy nauk politycznych:

wykl. 2 godz. tyg. - dr W. Wielich  
 ćwicz. 1 godz. tyg. - mgr K. Piętek

## I. Higiena szkolna

wykl. 1 godz. tyg. - dr W. Świdorski

## I. Programowanie, metody numeryczne i metody opracowywania wyników pomiaru

wykl. 2 godz. tyg. - dr P. Malinowski  
 ćwicz. 2 godz. tyg. - mgr A. Preiskorn

## II. Wstęp do fizyki jądrowej

wykl. 2 godz. tyg. - doc. dr hab. A. Gutsze

## I, II. Mechanika kwantowa

wykl. 2 godz. tyg. - mgr A. Makowski  
 ćwicz. 2 godz. tyg. - mgr G. Staszewska

## I. Dydaktyka fizyki

wykl. 3 godz. tyg. - dr M. Żurawska  
 ćwicz. 2 godz. tyg. - dr M. Żurawska

II. wykl. 1 godz. tyg. - dr M. Żurawska  
 ćwicz. 4 godz. tyg. - dr M. Żurawska

## I. Techniczne środki nauczania

wykl. 1 godz. tyg. - mgr inż. Stefan Ciechanowski

## II. Seminarium magisterskie 1 godz. tyg. - dr F. Rozpłoch

Studentów III roku obowiązują:

Po I semestrze:

Zaliczenia ze wszystkich przedmiotów.

Egzaminy: 1. Mechanika kwantowa, 2. Elektrodynamika, 3. Wstęp do fizyki jądrowej (specjalizacja nienauczycieliska), 4. Astrofizyka (specjalizacja nienauczycieliska).

Po II semestrze:

Zaliczenia ze wszystkich przedmiotów.

Egzaminy: 1. Podstawy nauk politycznych, 2. Fizyka statystyczna, 3. Szkolenie obronne, 4. Wstęp do fizyki ciała stałego (specjalizacja nienauczycielska), 5. Biofizyka (specjalizacja nienauczycielska).

Praktyka wakacyjna 4-tygodniowa.

#### ROK IV

#### PRZEDMIOTY WSPÓLNE DLA WSZYSTKICH SPECJALIZACJI

- I, II. Wybrane zagadnienia szczegółowej filozofii lub socjologii  
 wykł. 1 godz. tyg. - doc. dr S. Soldenhoff
- I, II. Wychowanie fizyczne 2 godz. tyg. (według harmonogramu)

SPECJALIZACJA: NIENAU CZYCIELSKA (FIZYKA DOŚWIADCZALNA,  
 FIZYKA TEORETYCZNA, ZASTOSOWANIA FIZYKI)

#### FIZYKA DOŚWIADCZALNA

#### II. Fizyka teoretyczna

wykł. 2 godz. tyg. - prof. dr hab. S. Dembiński  
 ćwicz. 2 godz. tyg. - mgr K. Stefański

#### I. Mechanika kwantowa

wykł. 2 godz. tyg. - dr J. Wasilewski  
 ćwicz. 2 godz. tyg. - mgr A. Preiskorn

#### I. Programowanie i metody numeryczne

wykł. 2 godz. tyg. - dr J. Muszyńska  
 ćwicz. 2 godz. tyg. - mgr D. Papierowska

## I. Rysunek techniczny

ćwicz. 1 godz. tyg. - dr E. Lisicki

## I, II. Wykład specjalistyczny

wykł. 2 godz. tyg. - doc. dr hab. R. Bauer, doc. dr hab.  
J. Szudy

## I, II. Seminarium 2 godz. tyg. - doc. dr hab. R. Bauer,

doc. dr hab. H. Łożykowski

## I, II. Pracownia specjalistyczna 6 godz. tyg. - doc. dr hab.

R. Bauer, dr W. Bała,  
dr F. Rozpłoch, dr A. Jeśmano-  
wicz, dr J. Wieczorek mgr A.  
Kowalczyk, mgr A. Balter

Studentów o specjalizacji fizyka doświadczalna obowiązują:

## Po I semestrze:

Zaliczenia ze wszystkich przedmiotów.

Egzaminy: 1. Mechanika kwantowa, 2. Programowanie i metody  
numeryczne.

## Po II semestrze:

Zaliczenia ze wszystkich przedmiotów.

Egzaminy: 1. Fizyka teoretyczna, 2. Wykład specjalistyczny.

## FIZYKA TEORETYCZNA

## I. Teoria ciała stałego

wykł. 3 godz. tyg. - doc. dr hab. K. Jankowski

ćwicz. 3 godz. tyg. - doc. dr hab. K. Jankowski

## II. Klasyczna teoria pola

wykł. 3 godz. tyg. - dr J. Muszyńska

ćwicz. 3 godz. tyg. - dr J. Muszyńska



## I. Mechanika kwantowa

wykl. 3 godz. tyg. - doc. dr hab. J. Karwowski  
 ćwicz. 3 godz. tyg. - mgr L. Smentek

## II. Matematyka współczesna

wykl. 2 godz. tyg. - doc. dr hab. S. Pruski  
 ćwicz. 1 godz. tyg. - dr J. Maćkowiak

## I, II. Wykład specjalistyczny

wykl. 2 godz. tyg. - prof. dr hab. W. Woźnicki

I, II. Seminarium 2 godz. tyg. - prof. dr hab. W. Woźnicki,  
 prof. dr hab. S. Dembiński

Studentów o specjalizacji fizyka teoretyczna obowiązują:

## Po I semestrze:

Zaliczenia ze wszystkich przedmiotów.

Egzaminy: 1. Teoria ciała stałego, 2. Mechanika kwantowa,  
 3. Programowanie i metody numeryczne.

## Po II semestrze:

Zaliczenia ze wszystkich przedmiotów.

Egzaminy: 1. Klasyczna teoria pola, 2. Matematyka współ -  
 czesna, 3. Wykład specjalistyczny.

## ZASTOSOWANIA FIZYKI

## I. Fizyka statystyczna

wykl. 3 godz. tyg. - doc. dr hab. A. Kossakowski  
 ćwicz. 3 godz. tyg. - mgr K. Stefański

## I. Pracownia III

ćwicz. 6 godz. tyg. - doc. dr hab. A. Gutsze,  
 dr J. Bissinger, dr F. Rozpłoch,  
 dr B. Ziętek

## I. Rysunek techniczny

ćwicz. 1 godz. tyg. - dr E. Lisicki

## I, II. Wykłady specjalistyczne

wykl. 4 godz. tyg. - doc. dr hab. A. Gutsze,  
dr J. Bissinger, dr B. Ziętek

ćwicz. 2 godz. tyg. - doc. dr hab. A. Gutsze,  
dr J. Bissinger, dr B. Ziętek

## II. Wykład monograficzny

wykl. 2 godz. tyg. - doc. dr hab. T. Marszałek

ćwicz. 1 godz. tyg. - doc. dr hab. T. Marszałek

I, II. Seminarium magisterskie 2 godz. tyg. - doc. dr hab. T.  
Marszałek

Studentów o specjalizacji zastosowania fizyki obowiązują:

## Po I semestrze:

Zaliczenia ze wszystkich przedmiotów.

Egzaminy: 1. Fizyka statystyczna, 2. Wykłady monograficzne.

## Po II semestrze:

Zaliczenia ze wszystkich przedmiotów.

Egzaminy: Wykłady monograficzne.

## SPECJALIZACJA: NAUCZYCIELSKA

## I. Wstęp do fizyki atomowo-molekularnej

wykl. 3 godz. tyg. - dr A. Bielski

ćwicz. 2 godz. tyg. - dr J. Wolnikowski

## I. Wstęp do fizyki ciała stałego

wykl. 3 godz. tyg. - dr S. Orzeszko

ćwicz. 2 godz. tyg. - mgr K. Rozwadowska

## II. Astronomia z astrofizyką

wykl. 3 godz. tyg. - dr A. Kus

ćwicz. 1 godz. tyg. - dr A. Kus

## Dydaktyka fizyki

I. ćwicz. 3 godz. tyg. - dr M. Żurawska

II. ćwicz. 2 godz. tyg. - dr M. Żurawska

## I. Metodologia fizyki

wykl. 2 godz. tyg. - dr M. Żurawska

## II. Pracownia dydaktyki astronomii

ćwicz. 2 godz. tyg. - dr L. Zalewski

## I, II. Wykład specjalistyczny

wykl. 2 godz. tyg. - dr J. Turło

## I, II. Seminarium magisterskie 2 godz. tyg. - doc. dr hab.

J. Karwowski, dr L. Oczkowski

Studentów o specjalizacji nauczycielskiej obowiązują:

## Po I semestrze:

Zaliczenia ze wszystkich przedmiotów.

Egzaminy: 1. Wstęp do fizyki atomowo-molekularnej, 2. Wstęp do fizyki ciała stałego, 3. Astronomia z astrofizyką, 4. Metodologia fizyki, 5. Dydaktyka fizyki.

## Po II semestrze:

Zaliczenia ze wszystkich przedmiotów.

Egzamin magisterski.

SPECJALIZACJA: NIENAUZYCIELSKA (FIZYKA DOŚWIADCZALNA, FIZYKA  
TEORETYCZNA, ZASTOSOWANIA FIZYKI)

FIZYKA DOŚWIADCZALNA

I. Wykład specjalistyczny

wykl. 4 godz. tyg. - doc. dr hab. H. Łożykowski,  
dr W. Bała

I. Seminarium 2 godz. tyg. - doc. dr hab. R. Bauer

FIZYKA TEORETYCZNA

I. Wykład specjalistyczny

wykl. 4 godz. tyg. - prof. dr R. S. Ingarden

II. Seminarium 2 godz. tyg. - doc. dr hab. S. Pruski

ZASTOSOWANIA FIZYKI

I. Wykład specjalistyczny

wykl. 2 godz. tyg. - doc. dr hab. T. Marszałek

I. Wykład monograficzny

wykl. 2 godz. tyg. - doc. dr hab. A. Gutsze  
ćwicz. 1 godz. tyg. - doc. dr hab. A. Gutsze

I. Seminarium 2 godz. tyg. - doc. dr hab. A. Bączyński

Studentów wszystkich specjalizacji obowiązuje egzamin  
magisterski.

## STUDIA ZAOCZNE (NAUCZYCIELSKIE)

## ROK I

## Fizyka ogólna

wykł. 30 godz. - dr W. Bała

ćwicz. 90 godz. - mgr F. Firszt

## Analiza matematyczna

wykł. 45 godz. - mgr M. Binkowska

ćwicz. 80 godz. - mgr M. Binkowska

## Algebra z geometrią

wykł. 25 godz. - dr A. Nowicki

konw. 50 godz. - dr A. Nowicki

## Logika

ćwicz. 15 godz. - doc. dr hab. L. Gumański

## Podstawy nauk politycznych wraz z elementami ekonomii politycznej

ćwicz. 15 godz. - dr Z. Pawluczuk

## Studentów obowiązują:

Zaliczenia: 1. Fizyka ogólna, 2. Analiza matematyczna, 3. Algebra z geometrią, 4. Logika, 5. Podstawy nauk politycznych.

Egzaminy: 1. Fizyka ogólna, 2. Analiza matematyczna, 3. Algebra z geometrią, 4. Logika, 5. Podstawy nauk politycznych.

## ROK II

## Fizyka ogólna

wykl. 20 godz. - dr F. Rozpłoch

ćwicz. 50 godz. - mgr F. Firszt

## Mechanika klasyczna

wykl. 30 godz. - dr T. Orlikowski

ćwicz. 60 godz. - mgr R. Mrugała

## Pracownia fizyczna I

lab. 45 godz. - mgr F. Firszt

lab. 45 godz. - dr Wieczorek, dr. E. Lisicki

## Analiza matematyczna

wykl. 20 godz. - dr A. Świątek

ćwicz. 50 godz. - dr A. Świątek

## Marksistowska filozofia i teoria rozwoju społecznego

ćwicz. 25 godz. - dr A. Wachowiak

## Wybrane zagadnienia z psychologii i pedagogiki

konw. 15 godz. - dr A. Kulikowska

## Techniczne środki nauczania

ćwicz. 15 godz. - inż. S. Ciechanowski

## Studentów obowiązują:

Zaliczenia: 1. Fizyka ogólna, 2. Mechanika klasyczna, 3. Pracownia fizyczna I, 4. Analiza matematyczna, 5. Marksistowska filozofia, 6. Wybrane zagadnienia z psychologii i pedagogiki. 7. Techniczne środki nauczania.

Egzaminy: 1. Fizyka ogólna, 2. Mechanika klasyczna, 3. Analiza matematyczna, 4. Marksistowska filozofia, 5. Wybrane zagadnienia z pedagogiki.

## ROK III

## Fizyka jądrowa cząstek elementarnych

wykł. 30 godz. - dr S. Orzeszko

ćwicz. 50 godz. - dr S. Orzeszko

## Mechanika kwantowa

wykł. 30 godz. - dr T. Orlikowski

ćwicz. 60 godz. - dr T. Orlikowski

## Pracownia fizyczna II

lab. 160 godz. - dr F. Bylicki, dr L. Oczkowski,  
mgr R. Dygdała

## Astronomia z astrofizyką

wykł. 15 godz. - dr A. Wolszczan

ćwicz. 30 godz. - dr A. Wolszczan

## Wybrane zagadnienia z psychologii i pedagogiki

konw. 15 godz. - dr U. Szutkowska

## Studentów obowiązują:

Zaliczenia: 1. Fizyka jądrowa cząstek elementarnych, 2. Mechanika kwantowa, 3. Pracownia fizyczna II, 4. Astronomia z astrofizyką, 5. Wybrane zagadnienia z psychologii i pedagogiki.

Egzaminy: 1. Fizyka jądrowa cząstek elementarnych, 2. Mechanika kwantowa, 3. Astronomia z astrofizyką, 4. Wybrane zagadnienia z psychologii i pedagogiki.

## ROK IV

## Elektrodynamika

wykł. 20 godz. - dr J. Maćkowiak

ćwicz. 40 godz. - dr R. Mrugała

**Fizyka statyczna**

wykl. 20 godz. - dr O. Missuno

ćwicz. 40 godz. - dr O. Missuno

**Seminarium magisterskie**

ćwicz. 20 godz. - dr H. Waleryś, dr T. Orlikowski

**Dydaktyka fizyki i astronomii w szkole średniej**

wykl. 20 godz. - dr M. Żurawska

konw. 40 godz. - dr M. Żurawska

**Pracownia**

lab. 60 godz - dr M. Żurawska

**Studentów obowiązują:**

Zaliczenia: 1. Elektrodynamika, 2. Fizyka statyczna, 3. Seminarium, 4. Dydaktyka fizyki, 5. Pracowni.

Egzaminy: 1. Elektrodynamika, 2. Fizyka statyczna, 3. Dydaktyka fizyki, 4. Egzamin magisterski.



## STUDIA ZAOCZNE UZUPEŁNIAJĄCE PO WSN — II STOPNIA

## ROK I

## Fizyka teoretyczna

wykł. 45 godz. - dr H. Janyszek

ćwicz. 45 godz. - dr H. Janyszek

## Wstęp do fizyki atomowej i molekularnej

wykł. 30 godz. - dr hab. J. Szudy

## Wykład monograficzny

wykł. 20 godz. - doc. dr hab. T. Marszałek

## Dydaktyka fizyki i astronomii w szkole średniej

wykł. 15 godz. - dr J. Turło

konw. 15 godz. - dr J. Turło

## Pracownia fizyczna II

lab. 70 godz. - dr F. Bylicki, dr L. Oczkowski,  
dr R. Dygdała

## Studentów obowiązują:

Zaliczenia: 1. Fizyka teoretyczna, 2. Wstęp do fizyki atomowej i molekularnej. 3. Wykład monograficzny, 4. Dydaktyka fizyki i astronomii w szkole średniej, 5. Pracownia fizyczna II.

Egzaminy: 1. Fizyka teoretyczna, 2. Wstęp do fizyki atomowej i molekularnej.

**Fizyka teoretyczna**

wykl. 25 godz. - dr H. Janyszek

ćwicz. 15 godz. - dr H. Janyszek

**Wstęp do fizyki jądrowej i ciała stałego**

wykl. 30 godz. - dr S. Orzeszko

**Elektronika**

wykl. 15 godz. - dr J. Wieczorek

ćwicz. 10 godz. - dr J. Wieczorek, dr E. Lisicki

**Wykład monograficzny**

wykl. 20 godz. - dr W. Bała

**Metody opracowań doświadczeń fizycznych**

wykl. 5 godz. - dr P. Rudecki

ćwicz. 5 godz. - dr P. Rudecki

**Pracownia fizyczna II**

lab. 30 godz. - prof. dr hab. S. Łęgowski, dr H. Męczyńska,  
mgr S. Chwirot

**Dydaktyka fizyki i astronomii w szkole średniej:**

wykl. 15 godz. - dr J. Turło

konw. 15 godz. - dr J. Turło

**Seminarium magisterskie**

ćwicz. 30 godz. - dr H. Waleryś, dr H. Janyszek

**Astronomia i astrofizyka**

wykl. 10 godz. - dr A. Wolszczan

ćwicz. 10 godz. - dr A. Wolszczan

Studentów obowiązują:

Zaliczenia: 1. Fizyka teoretyczna, 2. Wstęp do fizyki, 3. Elektronika, 4. Wykład monograficzny, 5. Metody opracowań do - świadczeń fizycznych, 6. Pracownia fizyczna II, 7. Dydaktyka fizyki w szkole średniej, 8. Seminarium, 9. Astronomia i astrofizyka.

Egzaminy: 1. Fizyka teoretyczna, 2. Wstęp do fizyki jądrowej i ciała stałego, 3. Metody opracowań doświadczeń fizycznych.

### ROK III

Wykład monograficzny

wykl. 20 godz. - dr H. Męczyńska

Dydaktyka fizyki i astronomii w szkole średniej

konw. 15 godz. - dr J. Turło

Seminarium magisterskie I

ćwicz. 40 godz. - dr H. Waleryś, dr A. Jamiołkowski,  
dr S. Orzeszko

Studentów obowiązują:

Zaliczenia: 1. Wykład monograficzny, 2. Dydaktyka fizyki,  
3. Seminarium.

Egzaminy: 1. Dydaktyka fizyki w szkole średniej, 2. Egza -  
min magisterski.

## STUDIUM DOKTORANCKIE FIZYKI

ROK III

I, II. Seminarium specjalistyczne  
wykł. 2 godz. tyg. -

## STUDIUM DOKTORANCKIE FIZYKI DLA PRACUJĄCYCH

ROK I

II. Seminarium

wykł. 2 godz. tyg. - doc. dr gab. R. Bauer

ćwicz. 1 godz. tyg. - doc. dr hab. H. Łożykowski

## MATEMATYKA

## STUDIA STACJONARNE

## ROK I

## PRZEDMIOTY WSPÓLNE DLA WSZYSTKICH SPECJALIZACJI

## I, II. Ekonomia polityczna

wykł. 1 godz. tyg. - mgr A. Tyłenda

ćwicz. 1 godz. tyg. - mgr B. Kurpiel

## I, II. Język rosyjski (lektorat) 2 godz. tyg. - mgr W. Kozierkiewicz

## I, II. Język zachodnioeuropejski (lektorat) 2 godz. tyg.

Język angielski - mgr J. Gołąbek-Klimczak

Język niemiecki - mgr H. Klin

Język francuski - mgr H. Putowska

## I, II. Logika z elementami teorii mnogości

wykł. 2 godz. tyg. - doc. dr hab. J. Kotas

konw. 2 godz. tyg. - mgr M. Majewski, mgr J. Błaszczuk,  
mgr W. Dziobak, mgr A. Neubauer

## I, II. Analiza matematyczna

wykł. 4 godz. tyg. - mgr Z. Bobiński

konw. 4 godz. tyg. - mgr J. Słomińska, mgr B. Klemp,  
mgr A. Jakubowski, mgr W. Niemirowicz,  
mgr P. Ossowski

- I, II. Wychowanie fizyczne 2 godz. tyg. (według harmonogramu)  
Przysposobienie biblioteczne 2 godz. rocznie

## SPECJALIZACJA: NIENAUZYCIELSKA

## Algebra liniowa z geometrią

- I. wykł. 3 godz. tyg. - dr R. Kiełpiński  
konw. 3 godz. tyg. - mgr Z. Leszczyński, mgr M. Golasiński  
II. wykł. 4 godz. tyg. - dr R. Kiełpiński  
konw. 4 godz. tyg. - mgr Z. Leszczyński, mgr M. Golasiński

## Podstawy informatyki

- I, II. wykł. 2 godz. tyg. - dr B. Wojdyło  
II. konw. 3 godz. tyg. - mgr M. Skowrońska

## SPECJALIZACJA: NAUCZYCIELSKA

## I, II. Psychologia

- wykł. 1 godz. tyg. - dr U. Szutkowska  
ćwicz. 2 godz. tyg. - mgr J. Neubauer

## II. Pedagogika

- wykł. 1 godz. tyg. - dr T. Wróblewska  
ćwicz. 2 godz. tyg. - dr T. Wróblewska

## I, II. Algebra liniowa z geometrią

- wykł. 3 godz. tyg. - dr R. Kiełpiński  
konw. 3 godz. tyg. - dr G. Jarzembki, dr A. Kurpiel,  
dr A. Nowicki

Studentów wszystkich specjalizacji obowiązują:

Po I semestrze:

Zaliczenia: 1. Ekonomia polityczna, 2. Język rosyjski, 3. Język zachodnioeuropejski, 4. Psychologia, 5. Logika z elementami teorii mnogości, 6. Algebra liniowa z geometrią, 7. Analiza matematyczna.

Egzaminy: 1. Analiza matematyczna.

Po II semestrze:

Zaliczenia: 1. Ekonomia polityczna, 2. Język rosyjski, 3. Język zachodnioeuropejski, 4. Psychologia, 5. Pedagogika, 6. Logika z elementami teorii mnogości, 7. Algebra liniowa z geometrią, 8. Analiza matematyczna, 9. Podstawy informatyki, 10. Wychowanie fizyczne.

Egzaminy: 1. Ekonomia polityczna, 2. Psychologia, 3. Logika z elementami teorii mnogości, 4. Algebra liniowa z geometrią, 5. Podstawy informatyki.

## ROK II

### PRZEDMIOTY WSPÓLNE DLA WSZYSTKICH SPECJALIZACJI

I, II. Marksistowska filozofia i teoria rozwoju społecznego

wykl. 2 godz. tyg. - doc. dr hab. J. Dembowski

konw. 2 godz. tyg. - mgr M. Żelazny, mgr R. Jadczyk

I. Język rosyjski (lektorat) 2 godz. tyg. - mgr W. Kozierkiewicz

I, II. Język zachodnioeuropejski (lektorat) 2 godz. tyg.

Język francuski - mgr H. Putowska

Język niemiecki - mgr H. Klin

Język angielski - mgr F. Noetzelmann, mgr J. Bielska,  
mgr J. Gołąbek-Klimczak

I, II. Analiza matematyczna

wykl. 4 godz. tyg. - dr P. Jarek

konw. 4 godz. tyg. - mgr M. Binkowska, dr M. Uscki,

mgr J. Słomińska, mgr G. Drozdowski

I, II. Wychowanie fizyczne 2 godz. tyg. (według harmonogramu)

SPECJALIZACJA: MATEMATYKA TEORETYCZNA

I, II. Algebra

wykł. 3 godz. tyg. - dr M. Jaegermann

konw. 3 godz. tyg. - mgr P. Ossowski

I, II. Geometria z topologią

wykł. 2 godz. tyg. - mgr G. Drozdowski

konw. 2 godz. tyg. - stud. P. Dowbor

I. Podstawy informatyki

konw. 3 godz. tyg. - mgr A. Orlicki

SPECJALIZACJA: METODY NUMERYCZNE I PROGRAMOWANIE

I. Algebra

wykł. 2 godz. tyg. - prof. dr hab. J. Słomiński

konw. 2 godz. tyg. - mgr A. Orlicki, dr J. Świętek

I. Podstawy informatyki

konw. 3 godz. tyg. - mgr K. Ferlin, mgr A. Chmielińska-  
-Ziętek

I. Kurs języków programowania

wykł. 2 godz. tyg. - mgr inż. K. Wieczorkowski

I, II. Metody numeryczne

wykł. 2 godz. tyg. - dr F. Maniakowski

konw. 2 godz. tyg. - mgr A. Neubauer

I, II. Metody programowania

wykł. 2 godz. tyg. - mgr M. Kubrycht



## II. Struktury systemów cyfrowych

wykl. 2 godz. tyg. - prof. dr hab. J. Słomiński

## II. Pracownia programowania

lab. 3 godz. tyg. - mgr M. Kubrycht, mgr I. Rudecka,  
mgr K. Wojdyło

## II. Wykład monograficzny: Topologia

wykl. 2 godz. tyg. - dr R. Kiełpiński  
konw. 2 godz. tyg. - dr G. Jarzemski, dr A. Kurpiel

## SPECJALIZACJA: NAUCZYCIELSKA

## I, II. Pedagogika

wykl. 1 godz. tyg. - dr T. Wróblewska  
ćwicz. 2 godz. tyg. - dr T. Wróblewska

## I. Topologia

wykl. 2 godz. tyg. - dr H. Makowiecka  
konw. 2 godz. tyg. - dr A. Nowicki

## II. Geometria

wykl. 2 godz. tyg. - dr A. Lewandowski  
konw. 2 godz. tyg. - dr A. Lewandowski

## I, II. Algebra

wykl. 3 godz. tyg. - dr M. Jaegermann  
konw. 3 godz. tyg. - dr G. Jarzemski

## Podstawy informatyki

I, II. wykl. 2 godz. tyg. - dr B. Wojdyło  
II. konw. 3 godz. tyg. - mgr M. Skowrońska

Studentów wszystkich specjalizacji obowiązują:

## Po I semestrze:

Zaliczenia: 1. Marksistowska filozofia i teoria rozwoju społecznego, 2. Język rosyjski, 3. Język zachodnioeuropejski, 4. Pedagogika, 5. Analiza matematyczna, 6. Topologia, 7. Algebra, 8. Podstawy informatyki, 9. Geometria z topologią, 10. Metody numeryczne. 11. Wychowanie fizyczne.

Egzaminy: 1. Topologia, 2. Język rosyjski, 3. Analiza matematyczna, 4. Algebra (specjalizacja metod numerycznych i programowania), 5. Kurs języków programowania.

## Po II semestrze:

Zaliczenia: 1. Marksistowska filozofia i teoria rozwoju społecznego, 2. Język zachodnioeuropejski, 3. Pedagogika, 4. Analiza matematyczna, 5. Geometria, 6. Algebra, 7. Podstawy informatyki, 8. Geometria z topologią, 9. Metody numeryczne, 10. Wychowanie fizyczne, 11. Topologia.

Egzaminy: 1. Algebra, 2. Pedagogika, 3. Język zachodnioeuropejski, 4. Marksistowska filozofia i teoria rozwoju społecznego, 5. Podstawy informatyki, 6. Geometria z topologią, 7. Metody programowania, 8. Metody numeryczne.

## ROK III

## PRZEDMIOTY WSPÓLNE DLA WSZYSTKICH SPECJALIZACJI

## I, II. Podstawy nauk politycznych

wykl. 2 godz. tyg. - dr hab. Z. Pawluczuk

ćwicz. 2 godz. tyg. - mgr E. Denkiewicz-Szczepaniak

## I, II. Szkolenie obronne 6 godz. tyg. (według programu szkolenia)

## I, II. Wychowanie fizyczne 2 godz. tyg. (według harmonogramu)

## SPECJALIZACJA: METODY NUMERYCZNE I PROGRAMOWANIA

## I. Analiza matematyczna

wykl. 4 godz. tyg. - dr B. Kamiński

konw. 4 godz. tyg. - mgr K. Parczyk, mgr J. Słomińska

## I. Metody numeryczne

wykl. 2 godz. tyg. - dr F. Maniakowski

konw. 2 godz. tyg. - dr F. Maniakowski

## I. Struktury systemów cyfrowych

wykl. 2 godz. tyg. - prof. dr hab. J. Słomiński

## I, II. Pracownia programowania

lab. 3 godz. tyg. - mgr M. Kubrycht, mgr I. Rudecka,  
mgr K. Wojdyło

## I. Rachunek prawdopodobieństwa

wykl. 2 godz. tyg. - dr A. Kłopotowski

konw. 2 godz. tyg. - mgr M. Raczyńska, mgr W. Niemirow

## II. Rachunek prawdopodobieństwa

wykl. 3 godz. tyg. - dr A. Kłopotowski

konw. 3 godz. tyg. - mgr M. Raczyńska, mgr W. Niemirow

I, II. Seminarium 2 godz. tyg. - prof. dr hab. E. Sasiada,  
prof. dr hab. J. Słomiński

## I. Wykład specjalizacyjny

wykl. 2 godz. tyg. - prof. dr hab. L. Wolniewicz

konw. 2 godz. tyg. - mgr K. Stefański

## II. Wykład specjalizacyjny

wykl. 2 godz. tyg. - doc. dr hab. J. Karwowski

konw. 2 godz. tyg. - mgr A. Pokora

## II. Problemy i metody optymalizacji

wykł. 3 godz. tyg. - dr J. Topp

konw. 2 godz. tyg. - dr J. Topp

## II. Wykład monograficzny

wykł. 2 godz. tyg. - dr B. Kamiński, prof. dr hab J.  
Słomiński

konw. 2 godz. tyg. - mgr M. Raczyńska, mgr J. Kuras

## SPECJALIZACJA: NAUCZYCIELSKA

## I. Higiena szkolna

wykł. 1 godz. tyg. - dr W. Świdorski

## I. Analiza matematyczna

wykł. 3 godz. tyg. - dr B. Kamiński

konw. 4 godz. tyg. - mgr M. Majewski

## I. Geometria

wykł. 2 godz. tyg. - dr H. Makowiecka

konw. 2 godz. tyg. - dr H. Makowiecka

## II. Geometria

wykł. 2 godz. tyg. - dr A. Lewandowski

konw. 2 godz. tyg. - dr A. Lewandowski

## I. Podstawy informatyki

konw. 3. godz. tyg. - mgr A. Chmielińska-Ziętek

## Rachunek prawdopodobieństwa

I. wykł. 2 godz. tyg. - dr A. Kłopotowski

I. konw. 2 godz. tyg. - mgr A. Jakubowski

II. wykł. 3 godz. tyg. - dr A. Kłopotowski

konw. 3 godz. tyg. - mgr A. Jakubowski

I, II. Seminarium 2 godz. tyg. - prof. dr hab. S. Balcerzyk

I, II. Dydaktyka matematyki

wykl. 2 godz. tyg. - prof. dr L. Jeśmanowicz

konw. 2 godz. tyg. - mgr B. Klemp

II. Fizyka

wykl. 2 godz. tyg. - dr H. Janyszek

konw. 2 godz. tyg. - dr H. Janyszek

I, II. Wykład monograficzny 2 godz. tyg. - dr R. Kiełpiński

Studentów wszystkich specjalizacji obowiązują:

Po I semestrze:

Zaliczenia: 1. Analiza matematyczna, 2. Geometria, 3. Podstawy informatyki, 4. Rachunek prawdopodobieństwa, 5. Dydaktyka matematyki, 6. Podstawy nauk politycznych, 7. Szkolenie obronne, 8. Higiena szkolna, 9. Wychowanie fizyczne, 10. Seminarium, 11. Metody numeryczne, 12. Pracownia programowania, 13. Wykład specjalizacyjny.

Egzaminy: 1. Analiza matematyczna, 2. Geometria, 3. Metody numeryczne, 4. Struktury systemów cyfrowych.

Po II semestrze:

Zaliczenia: 1. Podstawy nauk politycznych, 2. Wychowanie fizyczne, 3. Szkolenie obronne, 4. Geometria, 5. Rachunek prawdopodobieństwa, 6. Seminarium, 7. Dydaktyka matematyki, 8. Fizyka, 9. Pracownia programowania, 10. Problemy i metody optymalizacji, 11. Wykład specjalizacyjny, 12. Wykład monograficzny (specjalizacja metod numerycznych i programowania).

Egzaminy: 1. Podstawy nauk politycznych, 2. Szkolenie obronne, 3. Rachunek prawdopodobieństwa, 4. Wykład monograficzny (specjalizacja nauczycielska), 5. Geometria, 6. Problemy i metody optymalizacji, 7. Wykład specjalizacyjny.

## PRZEDMIOTY WSPÓLNE DLA WSZYSTKICH SPECJALIZACJI

## I. Wybrane zagadnienia filozofii lub socjologii

wykł. 1 godz. tyg. - mgr L. Witkowski

ćwicz. 2 godz. tyg. - mgr L. Witkowski

I, II. Wychowanie fizyczne 2 godz. tyg. (według harmonogramu)

## SPECJALIZACJA: FIZYKA TEORETYCZNA

## I, II. Wykład monograficzny I

wykł. 2 godz. tyg. - prof. dr hab. E. Sęsiada

## I, II. Wykład monograficzny II

wykł. 2 godz. tyg. - dr A. Skowroński

ćwicz. 2 godz. tyg. - dr A. Skowroński

## I, II. Wykład monograficzny III

wykł. 2 godz. tyg. - prof. dr hab. S. Balcerzyk

ćwicz. 2 godz. tyg. - dr M. Golasiński

## I. Wykład monograficzny II

wykł. 2 godz. tyg. - doc. dr hab. J. Kotas

ćwicz. 2 godz. tyg. - mgr W. Dziobiak

## II. Wykład monograficzny II

wykł. 2 godz. tyg. - dr M. Jaegermann

ćwicz. 2 godz. tyg. - dr M. Jaegermann

I, II. Seminarium I 2 godz. tyg. - dr A. Skowroński

I, II. Seminarium II 2 godz. tyg. - dr A. Kłopotowski,  
dr A. Kurpiel, G. Jarzemski

## I, II. Wybrane zagadnienia z fizyki

wykl. 2 godz. tyg. - dr J. Maćkowiak  
 konw. 2 godz. tyg. - dr J. Maćkowiak

Studentów obowiązują:

## Po I semestrze:

Zaliczenia: 1. Wybrane zagadnienia z fizyki, 2. Wybrane zagadnienia szczegółowej filozofii lub socjologii, 3. Wykłady monograficzne I, II, III, 4. Seminarium I, II.

Egzaminy: 1. Wykład monograficzny I i II.

## Po II semestrze:

Zaliczenia: 1. Wybrane zagadnienia fizyki, 2. Wybrane zagadnienia szczegółowej filozofii lub socjologii, 3. Wykłady monograficzne I, II, III, 4. Seminarium I, II.

Egzaminy: 1. Wykłady monograficzne I, II, 2. Wybrane zagadnienia fizyki.

## SPECJALIZACJA: METODY NUMERYCZNE I PROGRAMOWANIE

I, II. Pracownia specjalizacyjna 4 godz. tyg. - mgr M. Sobocińska,  
 mgr A. Chmielińska-Ziętek,  
 dr G. Jarzemski, dr A. Kurpiel

I, II. Seminarium 2 godz. tyg. - prof. dr L. Jeśmanowicz,  
 doc. dr hab. J. Kotas,  
 dr B. Wojdyło

## I. Przedmiot specjalizacyjny I

wykl. 2 godz. tyg. - dr F. Maniakowski  
 konw. 2 godz. tyg. - dr F. Maniakowski, K. Ferlin

## I, II. Przedmiot specjalizacyjny II

wykl. 2 godz. tyg. - prof. dr L. Jeśmanowicz,  
 doc. dr hab. J. Kotas, dr B. Wojdyło  
 konw. 2 godz. tyg. - mgr M. Raczyńska, mgr J. Błaszczuk,  
 mgr J. Kuras

## I. Wykład monograficzny I

wykł. 2 godz. tyg. - dr B. Kamiński

konw. 2 godz. tyg. - mgr M. Binkowska, mgr W. Niemiro

## I, II. Wykład monograficzny II

wykł. 2 godz. tyg. - prof. dr L. Jeśmanowicz,

doc. dr hab. J. Kotas, dr B. Wojdyło

konw. 2 godz. tyg. - mgr M. Raczyńska, mgr J. Błaszczuk,  
mgr J. Kuras

## I, II. Wykład monograficzny III

wykł. 2 godz. tyg. - prof. dr hab. E. Sęsiada

Studentów obowiązują:

## Po I semestrze:

Zaliczenia: 1. Wybrane zagadnienia filozofii lub socjologii, 2. Pracownia specjalizacyjna, 3. Seminarium, 4. Przedmiot specjalizacyjny I, II. 5. Wykład monograficzny I, II, 6. Wychowanie fizyczne.

Egzaminy: 1. Przedmiot specjalizacyjny I, 2. Wykład monograficzny I.

## Po II semestrze:

Zaliczenia: 1. Wybrane zagadnienia filozofii lub socjologii, 2. Pracownia specjalizacyjna, 3. Seminarium, 4. Przedmiot specjalizacyjny II, 5. Wykład monograficzny II, 6. Wychowanie fizyczne.

Egzaminy: 1. Przedmiot specjalizacyjny II, 2. Wykład monograficzny II, III.

## SPECJALIZACJA: NAUCZYCIELSKA

## I, II. Podstawy matematyki

wykł. 2 godz. tyg. - mgr M. Majewski

konw. 1 godz. tyg. - mgr M. Majewski



## I. Dydaktyka matematyki

wykl. 2 godz. tyg. - prof. dr L. Jeśmanowicz  
 konw. 2 godz. tyg. - mgr B. Klemp, dr M. Uscki

## I, II. Wykład monograficzny

wykl. 2 godz. tyg. - prof. dr L. Jeśmanowicz,  
 doc. dr hab. D. Simson  
 konw. 2 godz. tyg. - mgr M. Raczyńska, mgr B. Klemp

I, II. Seminarium 2 godz. tyg. - prof. dr L. Jeśmanowicz,  
 doc. dr hab. D. Simson

## I. Fizyka

wykl. 2 godz. tyg. - dr O. Missuno  
 konw. 2 godz. tyg. - dr O. Missuno

## I. Techniczne środki nauczania

lab. 2 godz. tyg. - inż. S. Ciechanowski  
 mgr L. Wiśniewski

Praktyka pedagogiczna w szkole średniej w II semestrze -  
 4 tyg.

Studentów obowiązują:

## Po I semestrze:

Zaliczenia: 1. Podstawy matematyki, 2. Wykład monograficzny, 3. Dydaktyka matematyki, 4. Seminarium, 5. Fizyka, 6. Wybrane zagadnienia szczegółowej filozofii lub socjologii, 7. Techniczne środki nauczania.

Egzaminy: 1. Dydaktyka matematyki, 2. Fizyka.

## Po II semestrze:

Zaliczenia: 1. Wykład monograficzny, 2. Seminarium, 3. Podstawy matematyki, 4. Wybrane zagadnienia szczegółowej filozofii lub socjologii.

Egzamin magisterski.

## SPECJALIZACJA: TEORETYCZNA

## I. Wykład monograficzny

wykl. 2 godz. tyg. - doc. dr hab. D. Simson,  
dr A. Kłopotowski

ćwicz. 2 godz. tyg. - dr R. Kiełpiński, dr A. Kłopotowski

## I. Wykład monograficzny II

wykl. 2 godz. tyg. - doc. dr hab. J. Kotas,  
prof. dr hab. E. Sęsiada

ćwicz. 2 godz. tyg. - mgr J. Błaszczuk

## I. Wykład monograficzny III

wykl. 2 godz. tyg. - dr M. Golasiński

ćwicz. 2 godz. tyg. - dr M. Golasiński

I. Seminarium I 2 godz. tyg. - doc. dr hab. D. Simson,  
dr A. Kłopotowski

I. Seminarium II 2 godz. tyg. (do wyboru spośród seminariów  
prowadzonych w instytucie).

Studentów obowiązują:

Po I semestrze:

Zaliczenia: 1. Wykłady monograficzne I, II, III, 2. Semi-  
naria I, II.

Egzamin magisterski.

## SPECJALIZACJA: METODY NUMERYCZNE I PROGRAMOWANIE

I. Pracownia specjalizacyjna 4 godz. tyg. - mgr A. Skarbińska,  
mgr A. Chmielińska-Ziętek,  
mgr A. Orlicki, dr B. Wojdyło

I. Seminarium 2 godz. tyg. - dr M. Jaegermann,  
dr J. Kwiatkowski,  
prof. dr hab. J. Słomiński

I. Przedmiot specjalizacyjny

wykl. 2 godz. tyg. - dr B. Kamiński  
konw. 2 godz. tyg. - mgr M. Binkowska, mgr W. Niemiro

I. Wykład monograficzny I

wykl. 2 godz. tyg. - dr M. Jaegermann, dr J. Kwiatkowski,  
prof. dr hab. J. Słomiński  
ćwicz. 2 godz. tyg. - dr M. Jaegermann, dr J. Kwiatkowski,  
dr J. Świętek

I. Wykład monograficzny II

wykl. 2 godz. tyg. - dr L. Knopik

Studentów obowiązują:

Po I semestrze:

Zaliczenia: 1. Pracownia specjalizacyjna, 2. Seminarium,  
3. Przedmiot specjalizacyjny, 4. Wykład monograficzny I, II.

Egzaminy: 1. Przedmiot specjalizacyjny, 2. Egzamin magi -  
sterski.

## STUDIA ZAOCZNE

SPECJALIZACJA: NAUCZYCIELSKA

## ROK I

Logika z elementami teorii mnogości

wykł. 25 godz. - mgr W. Dziobak

ćwicz. 30 godz. - mgr J. Błaszczuk, mgr W. Dziobak

Algebra liniowa z geometrią

wykł. 40 godz. - dr A. Lewandowski

ćwicz. 40 godz. - dr A. Lewandowski, mgr A. Sendlewski

Analiza matematyczna

wykł. 50 godz. - dr P. Jarek

ćwicz. 50 godz. - mgr J. Osetek, mgr A. Sendlewski

Podstawy nauk politycznych wraz z elementami ekonomii  
politycznej

ćwicz. 15 godz. - mgr E. Denkiewicz-Szczepaniak

Studentów obowiązują:

Zaliczenia: 1. Logika, 2. Algebra liniowa, 3. Analiza ma-  
tematyczna, 4. Podstawy nauk politycznych.Egzaminy: 1. Logika, 2. Algebra, 3. Analiza, 4. Podstawy  
nauk politycznych.

## ROK II

## Analiza matematyczna

wykl. 50 godz. - mgr Z. Bobiński

ćwicz. 50 godz. - mgr W. Dziobak, mgr J. Błaszczuk

## Topologia

wykl. 15 godz. - mgr G. Drozdowski

ćwicz. 20 godz. - mgr G. Drozdowski, mgr Z. Leszczyński

## Geometria

wykl. 10 godz. - dr A. Lewandowski

ćwicz. 10 godz. - dr A. Lewandowski

## Algebra

wykl. 30 godz. - dr A. Skowroński

ćwicz. 30 godz. - mgr Z. Leszczyński, mgr G. Drozdowski

## Informatyka

wykl. 20 godz. - mgr A. Orlicki

ćwicz. 25 godz. - mgr A. Orlicki

## Wybrane zagadnienia z psychologii

konw. 15 godz. - dr A. Kulikowska

## Marksistowska filozofia i teoria rozwoju społecznego

ćwicz. 25 godz. - mgr M. Żelazny

## Studentów obowiązują:

Zaliczenia: 1. Analiza matematyczna, 2. Topologia, 3. Geometria, 4. Algebra, 5. Informatyka, 6. Psychologia, 7. Filozofia.

Egzaminy: 1. Analiza matematyczna, 2. Topologia, 3. Algebra, 4. Informatyka, 5. Filozofia.

## Dydaktyka matematyki

wykł. 10 godz. - dr M. Uscki

ćwicz. 20 godz. - dr M. Uscki

## Analiza matematyczna

wykł. 40 godz. - dr J. Kwiatkowski

ćwicz. 40 godz. - mgr J. Błaszczuk, mgr W. Dziobiak

## Geometria

wykł. 15 godz. - dr H. Makowiecka

ćwicz. 15 godz. - dr H. Makowiecka

## Rachunek prawdopodobieństwa

wykł. 40 godz. - dr B. Kamiński

ćwicz. 40 godz. - dr B. Kamiński, mgr Z. Bobiński

## Seminarium

ćwicz. 60 godz. - dr P. Jarek, doc. dr hab. J. Kotas

## Wykłady monograficzne

wykł. 20 godz. - dr P. Jarek, mgr J. Błaszczuk

ćwicz. 20 godz. - dr P. Jarek, mgr J. Błaszczuk

## Wybrane zagadnienia z pedagogiki

konw. 15 godz. - dr T. Wróblewska

## Studentów obowiązują:

Zaliczenia: 1. Dydaktyka, 2. Analiza matematyczna, 3. Geometria, 4. Rachunek prawdopodobieństwa, 5. Seminarium, 6. Wykład monograficzny, 7. Pedagogika.

Egzaminy: 1. Analiza matematyczna, 2. Geometria, 3. Rachunek prawdopodobieństwa, 4. Pedagogika.

## ROK IV

## Wybrane zastosowania matematyki

wykl. 30 godz. - prof. dr hab. J. Słomiński

ćwicz. 30 godz. - mgr A. Orlicki

## Dydaktyka matematyki

wykl. 10 godz. - mgr Z. Żółkiewski

ćwicz. 20 godz. - mgr Z. Żółkiewski

## Seminarium

ćwicz. 60 godz. - dr P. Jarek, dr B. Kamiński

## Podstawy matematyki

wykl. 20 godz. - dr J. Świątek

ćwicz. 10 godz. - dr J. Świątek

## Wykłady monograficzne

wykl. 30 godz. - dr B. Kamiński

## Studentów obowiązują:

Zaliczenia: 1. Wybrane zastosowania matematyki, 2. Dydaktyka, 3. Seminarium, 4. Podstawy matematyki, 5. Wykłady monograficzne.

Egzaminy: 1. Dydaktyka matematyki, 2. Podstawy matematyki.

## SPECJALIZACJA: NUMERYCZNA

## ROK IV

## Metody numeryczne

wykł. 10 godz. - dr F. Maniakowski

ćwicz. 10 godz. - dr F. Maniakowski

## Rachunek prawdopodobieństwa

wykł. 30 godz. - dr A. Kłopotowski

ćwicz. 35 godz. - dr A. Kłopotowski

## Problemy i metody optymalizacji

wykł. 25 godz. - mgr J. Topp

ćwicz. 10 godz. - mgr J. Topp

## Pracownia specjalizacyjna

ćwicz. 30 godz. - mgr M. Sobocińska

## Seminarium

ćwicz. 30 godz. - prof. dr hab. J. Słomiński

## Przedmioty specjalizacyjne

wykł. 60 godz. - prof. dr L. Jeśmanowicz, dr A. Lewandowski

## Wykłady monograficzne

wykł. 80 godz. - prof. dr hab. J. Słomiński, dr J. Świętek

## Studentów obowiązują:

Zaliczenia: 1. Metody numeryczne, 2. Rachunek prawdopodobieństwa, 3. Metody optymalizacyjne, 4. Pracownia specjalizacyjna, 5. Seminarium, 6. Przedmioty specjalizacyjne, 7. Wykłady monograficzne.



Egzaminy: 1. Metody numeryczne, 2. Rachunek prawdopodobieństwa, 3. Metody optymalizacji, 4. Przedmioty specjalizacyjne, 5. Wykłady monograficzne.

## ROK V

Pracownia specjalistyczna

ćwicz. 45 godz. - mgr M. Sobocińska

Seminarium

ćwicz. 30 godz. - dr B. Wojdyło

Przedmioty specjalizacyjne

wykł. 30 godz. - prof. dr L. Jeśmanowicz

Wykłady monograficzne

wykł. 90 godz. - dr B. Wojdyło, dr J. Świątek

Studentów obowiązują:

Zaliczenia: 1. Pracownia specjalistyczna, 2. Seminarium, 3. Przedmioty specjalizacyjne, 4. Wykłady monograficzne.

Egzaminy: 1. Przedmioty specjalizacyjne, 2. Wykłady monograficzne.

## STUDIA ZAOCZNE UZUPEŁNIAJĄCE PO WSN — II STOPNIA

## ROK I

## Analiza matematyczna

wykł. 20 godz. - mgr Z. Bobiński

ćwicz. 30 godz. - mgr A. Sendlewski, mgr J. Osetek

## Algebra

wykł. 40 godz. - dr R. Kielpiński

ćwicz. 50 godz. - mgr Z. Leszczyński, mgr G. Drozdowski

## Topologia z teorią mnogości

wykł. 20 godz. - dr A. Świątek

ćwicz. 20 godz. - dr A. Świątek, mgr Z. Leszczyński

## Zastosowania matematyki

wykł. 5 godz. - mgr Z. Bobiński

ćwicz. 10 godz. - mgr A. Sendlewski, mgr J. Osetek

## Dydaktyka matematyki

wykł. 10 godz. - mgr Z. Żółkiewski

ćwicz. 15 godz. - mgr Z. Żółkiewski

## Studentów obowiązują:

Zaliczenia: 1. Analiza matematyczna, 2. Algebra, 3. Topologia, 4. Zastosowania matematyki, 5. Dydaktyka matematyki.

Egzaminy: 1. Analiza matematyczna, 2. Algebra, 3. Topologia.

## ROK II

## Analiza matematyczna

wykł. 20 godz. - dr M. Uscki

ćwicz. 30 godz. - mgr J. Osetek

## Zastosowania matematyki

wykł. 30 godz. - dr F. Maniakowski

ćwicz. 30 godz. - dr F. Maniakowski

## Rozwój pojęć matematycznych

wykł. 30 godz. - dr R. Kiełpiński

## Dydaktyka matematyki

wykł. 10 godz. - mgr Z. Żółkiewski

ćwicz. 10 godz. - mgr Z. Żółkiewski

## Seminarium z podstaw naukowych matematyki szkolnej i jej dydaktyki

ćwicz. 30 godz. - prof. dr hab. J. Słomiński,  
prof. dr L. Jeśmanowicz

## Wykład specjalizacyjny

wykł. 20 godz. - prof. dr hab. J. Słomiński

ćwicz. 10 godz. - prof. dr L. Jeśmanowicz

## Seminarium

ćwicz. 30 godz. - prof. dr hab. J. Słomiński  
prof. dr L. Jeśmanowicz

## Studentów obowiązują:

Zaliczenia: 1. Analiza matematyczna, 2. Zastosowania matematyki, 3. Rozwój pojęć matematycznych, 4. Dydaktyka, 5. Seminarium, 6. Wykład specjalizacyjny.

Egzaminy: 1. Analiza matematyczna, 2. Zastosowania matematyki, 3. Dydaktyka.

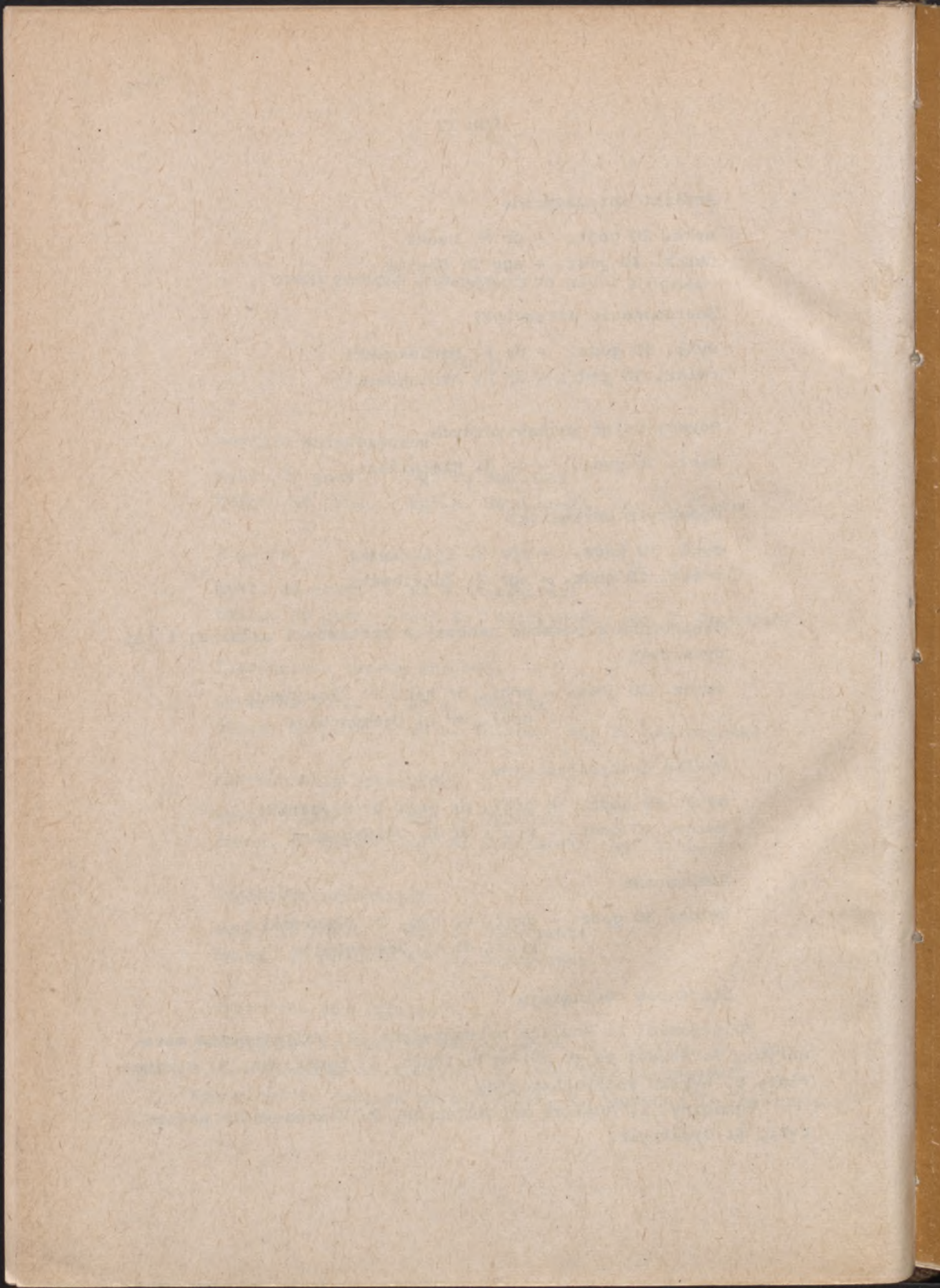



090217 / 1978/79  
IV

SPIS WYKŁADÓW I ĆWICZEŃ

WYDZIAŁU  
PRAWA I ADMINISTRACJI

NA ROK AKADEMICKI 1978/1979

TORUŃ 1978



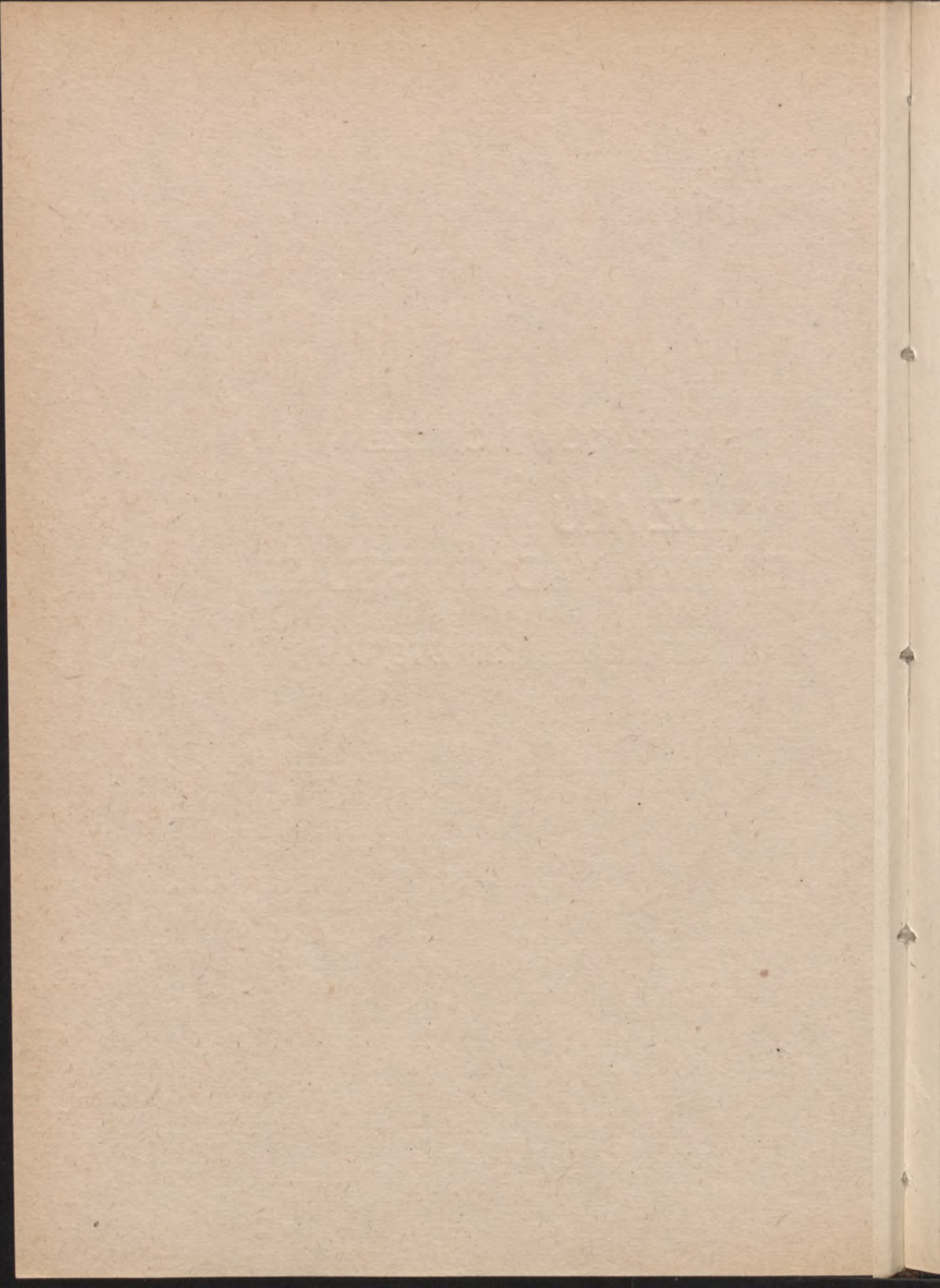



SPIS WYKŁADÓW I ĆWICZEŃ

WYDZIAŁU

PRAWA I ADMINISTRACJI

NA ROK AKADEMICKI 1978/1979

TORUŃ 1978

Redaktor

Barbara Wilczyńska-Materne

09027

UNIwersytet MIKOŁAJA KOPERNIKA

Nakład 155 egz.

Zamówienie 831/Z-16

Druk ukończono w listopadzie 1978 roku

ZAKŁAD POLIGRAFII UMK

W. w. 3377/28

Cent. Graf.



# WYDZIAŁ PRAWA I ADMINISTRACJI\*

1. Prawo
2. Administracja

## PRAWO

### STUDIA STACJONARNE

#### ROK I

##### Ekonomia polityczna

- I. wykł. 3 godz. tyg. - dr B. Polszakiewicz  
ćwicz. 2 godz. tyg. - mgr A. Tylenda, mgr Z. Wiśniewski
- II. wykł. 2 godz. tyg. - dr B. Polszakiewicz  
ćwicz. 3 godz. tyg. - dr W. Szczepański, mgr A. Auszperger, mgr Z. Wiśniewski

##### I. Logika

- wykl. 1 godz. tyg. - doc. dr hab. L. Gumański  
konw. 1 godz. tyg. - mgr T. Gawrysiak

##### I. Prawo konstytucyjne

- wykl. 3 godz. tyg. - doc. dr E. Mizerski  
ćwicz. 3 godz. tyg. - mgr Z. Witkowski

##### I, II. Historia ustroju Polski na tle powszechnym

- wykl. 2 godz. tyg. - doc. dr hab. R. Łaszewski, doc. dr hab. M. Kallas  
ćwicz. 1 godz. tyg. - mgr Z. Józwiak, mgr Z. Naworski

---

<sup>x</sup> Na podstawie danych otrzymanych z Wydziału i ostatecznie za -  
twierdzonych przez Wydział we wrześniu 1978 r.

## I, II. Historia prawa

wykł. 2 godz. tyg. - doc. dr hab. W. Bojarski, prof. dr  
hab. Z. Zdrójkowski

ćwicz. 1 godz. tyg. - dr K. Kamińska, mgr A. Gaca, mgr M.  
Nazarewicz-Witkowska

## I. Wstęp do prawoznawstwa (z informacją naukową)

konw. 2 godz. tyg. - dr A. Gryniuk, dr E. Kustra

## I, II. Kultura antyczna i język łaciński

konw. 2 godz. tyg. - doc. dr hab. W. Bojarski, mgr M.  
Witkowska

I, II. Język rosyjski (lektorat) 2 godz. tyg. - mgr W. Kozier-  
kiewicz, mgr M. Sztolberg-Bybluk, mgr E. Zaborski

## I, II. Język zachodnioeuropejski (lektorat) 2 godz. tyg.

język angielski - mgr F. Noetzelmann

język francuski - mgr H. Putowska

język niemiecki - mgr J. Daroszewski

## I, II. Wychowanie fizyczne 2 godz. tyg. (według harmonogramu)

## I. Przystosowanie biblioteczne 2 godz. tyg. rocznie

Ponadto studenci dokonują wyboru trzech przedmiotów, z któ-  
rych zobowiązani będą złożyć egzamin lub uzyskać zaliczenie: co  
najmniej jeden w I semestrze (do 28 II), pozostałe w II seme-  
strze (do 25 VI).

Wyboru dokonują spośród przedmiotów:

## I. Zasady tworzenia prawa

wykł. 2 godz. tyg. - dr E. Kustra

## I. Podstawy nauki o moralności

wykł. 2 godz. tyg. - prof. dr hab. W. Lang

- I. Historia doktryn polityczno-prawnych  
wykł. 2 godz. tyg. - doc. dr hab. J. Justyński
- II. Ustrój państw socjalistycznych  
konw. 2 godz. tyg. - dr Z. Wasik
- II. Współczesne ustroje państw kapitalistycznych  
konw. 2 godz. tyg. - dr J. Janiszewski
- II. Wybrane zagadnienia socjologii  
konw. 3 godz. tyg. - prof. dr hab. W. Lang

Studentów obowiązują:

Po I semestrze:

Zaliczenia: wykładów, konwersatoriów, ćwiczeń, lektoratów przysposobienia bibliotecznego, wychowania fizycznego oraz praktyki robotniczej.

Egzaminy: 1. Prawo konstytucyjne, 2. Przedmiot dodatkowy.

Po II semestrze:

Zaliczenia: wykładów, konwersatoriów, ćwiczeń, lektoratów i wychowania fizycznego.

Egzaminy: 1. Ekonomia polityczna, 2. Historia ustroju Polski na tle powszechnym, 3. Historia prawa, 4. Pozostałe przedmioty dodatkowe.

## ROK II

- I, II. Podstawy marksistowsko-leninowskiej filozofii i socjologii  
wykł. 2 godz. tyg. - dr R. Wiśniewski  
ćwicz. 2 godz. tyg. - mgr M. Żelazny, mgr A. Zybortowicz

## I, II. Prawo karne

wykl. 2 godz. tyg. - doc. dr hab. A. Marek  
 ćwicz. 2 godz. tyg. - mgr A. Adamski, mgr D. Gajdus,  
 mgr V. Wrzosek-Konarska

## Prawo cywilne

I. wykł. 2 godz. tyg. - doc. dr hab. M. Nesterowicz  
 ćwicz. 3 godz. tyg. - dr J. Piszczek, dr E. Radomska,  
 dr M. Wilke, mgr R. Wiśniewski

II. wykł. 3 godz. tyg. - prof. dr hab. L. Stecki  
 ćwicz. 3 godz. tyg. - dr J. Piszczek, dr E. Radomska,  
 dr M. Wilke, mgr R. Wiśniewski

## I, II. Prawo administracyjne

wykl. 2 godz. tyg. - doc. dr hab. S. Jędrzejewski  
 ćwicz. 2 godz. tyg. - mgr S. Kraszewski, mgr R. Rewald

## Finanse i prawo finansowe

I, II. wykł. 2 godz. tyg. - prof. dr hab. J. Głuchowski  
 I. ćwicz. 1 godz. tyg. - dr A. Borodo, mgr B. Brzeziński  
 II. ćwicz. 2 godz. tyg. - dr A. Borodo, mgr B. Brzeziński

## I. Zarządzanie gospodarką narodową

wykl. 2 godz. tyg. - doc. dr hab. S. Jędrzejewski  
 ćwicz. 2 godz. tyg. - mgr W. Szwejdlar

I. Język rosyjski (lektorat) 2 godz. tyg. - mgr M. Sztolberg-  
 Bybluk

## I, II. Język zachodnioeuropejski (lektorat) 2 godz. tyg.

Język angielski - mgr A. Sikora  
 język francuski - mgr H. Pułowska  
 język niemiecki - mgr J. Daroszewski

I, II. Wychowanie fizyczne 2 godz. tyg. (według harmonogramu)

Studentów obowiązują:

Po I semestrze:

Zaliczenia: wykładów, ćwiczeń, lektoratów i wychowania fizycznego.

Egzaminy: 1. Zarządzanie gospodarką narodową, 2. Język rosyjski.

Po II semestrze:

Zaliczenia: wykładów, ćwiczeń, lektoratów i wychowania fizycznego.

Egzaminy: 1. Podstawy marksistowsko-leninowskiej filozofii i socjologii, 2. Prawo karne, 3. Prawo cywilne, 4. Prawo administracyjne, 5. Finanse i prawo finansowe, 6. Język zachodnio-europejski.

### ROK III

#### I. Postępowanie cywilne

wykl. 2 godz. tyg. - prof. dr hab. J. Krajewski

ćwicz. 4 godz. tyg. - dr K. Lubiński, dr W. Radomski,  
mgr A. Babiński

#### I, II. Postępowanie karne

wykl. 1 godz. tyg. - prof. dr hab. W. Daszkiewicz

ćwicz. 2 godz. tyg. - dr D. Osowska, mgr M. Ludwichowska

#### I. Prawo rodzinne i spadkowe

wykl. 3 godz. tyg. - doc. dr hab. J. Sauk

ćwicz. 2 godz. tyg. - dr J. Piezczek, dr E. Radomska,  
dr M. Wilke, mgr R. Wiśniewski

#### I. Logika

wykl. 1 godz. tyg. - doc. dr hab. L. Gumański

konw. 1 godz. tyg. - mgr T. Gawrysiak

## Prawo międzynarodowe i stosunki międzynarodowe

- I. wykł. 2 godz. tyg. - prof. dr hab. J. Gilas  
 ćwicz. 1 godz. tyg. - dr T. Jasudowicz, mgr J. Białocer-  
 kiewicz, mgr T. Wasilewski
- II. wykł. 3 godz. tyg. - prof. dr hab. J. Gilas  
 ćwicz. 2 godz. tyg. - dr T. Jasudowicz, mgr J. Białocer-  
 kiewicz, mgr T. Wasilewski

## Prawo pracy i polityka społeczna

- I, II. wykł. 2 godz. tyg. - doc. dr hab. K. Kolasiński  
 I. ćwicz. 1 godz. tyg. - mgr Z. Myszka  
 II. ćwicz. 2 godz. tyg. - mgr Z. Myszka

## Podstawy nauk politycznych

- I. wykł. 2 godz. tyg. - dr B. Lewandowski  
 ćwicz. 1 godz. tyg. - mgr A. Felster, mgr A. Marszałek,  
 mgr B. Ziółkowski
- II. wykł. 1 godz. tyg. - dr B. Lewandowski  
 ćwicz. 2 godz. tyg. - mgr A. Felster, mgr A. Marszałek,  
 mgr B. Ziółkowski
- I, II. Wychowanie fizyczne 2 godz. tyg. (według harmonogramu)
- I, II. Szkolenie obronne 6 godz. tyg. (według harmonogramu)
- I, II. Seminarium magisterskie 2 godz. tyg.

Prawo pracy - doc. dr hab. K. Kolasiński

Prawo handlu zagranicznego - prof. dr hab. J. Łopuski

Prawo cywilne - prof. dr hab. L. Stecki, doc. dr hab. M.  
 Nesterowicz, doc. dr hab. J. Sauk

Prawo obrotu uspołecznionego - prof. dr hab. J. Winiarz

Postępowanie karne - prof. dr hab. W. Dąszkiewicz

Kryminalistyka - dr M. Kulicki

Prawo karne i kryminologia - doc. dr hab. A. Marek

Prawo finansowe - doc. dr E. Drgas

Prawo międzynarodowe - prof. dr hab. J. Gilas



Studenci są zobowiązani do wyboru 4 z wyżej wymienionych przedmiotów z tego przynajmniej dwa w I semestrze, pozostałe 2 w II semestrze oraz uzyskania zaliczenia w semestrze, w którym przedmiot jest prowadzony (do 10 III i 25 VI). Warunkiem zaliczenia konwersatorium jest obecność na zajęciach i aktywny w nich udział. Prowadzący zajęcia może zarządzić pracę pisemną zaliczeniową.

Studentów obowiązują:

Po I semestrze:

Zaliczenia: wykładów, ćwiczeń, konwersatoriów, seminariów, wychowania fizycznego i szkolenia obronnego.

Egzaminy: 1. Postępowanie cywilne, 2. Prawo rodzinne i spadkowe.

Po II semestrze:

Zaliczenia: wykładów, ćwiczeń, konwersatoriów, seminariów, wychowania fizycznego.

Egzaminy: 1. Postępowanie karne, 2. Prawo międzynarodowe i stosunki międzynarodowe, 3. Prawo pracy i polityka społeczna, 4. Podstawy nauk politycznych, 5. Szkolenie obronne.

#### ROK IV

##### I. Prawo obrotu uspołecznionego

wykl. 3 godz. tyg. - prof. dr hab. J. Winiarz

ćwicz. 3 godz. tyg. - dr Z. Kwaśniewski, mgr Z. Gordon

##### I. Teoria państwa i prawa

wykl. 3 godz. tyg. - prof. dr hab. W. Lang

ćwicz. 2 godz. tyg. - dr E. Kustrą, dr A. Gryniuk,

dr L. Morawski



I. Prawo rolne i polityka rolna

wykl. 2 godz. tyg. - dr B. Wierzbowski

ćwicz. 2 godz. tyg. - dr B. Wierzbowski

I. Wychowanie fizyczne 2 godz. tyg. (według harmonogramu)

II. Wychowanie fizyczne 2 godz. tyg. (fakultatywne)

I, II. Seminarium magisterskie 2 godz. tyg.

Prawo pracy - doc. dr hab. K. Kolasiński

Prawo handlu zagranicznego - prof. dr hab. J. Łopuski

Prawo cywilne - prof. dr hab. L. Stecki, doc. dr hab. M.  
Nesterowicz, doc. dr hab. J. Sauk

Prawo obrotu uspołecznionego - prof. dr hab. J. Winiarz

Postępowanie karne - prof. dr hab. W. Daszkiewicz

Kryminalistyka - dr M. Kulicki

Prawo karne i kryminologia - doc. dr hab. A. Marek

Prawo finansowe - prof. dr hab. J. Głuchowski, doc. dr  
E. Drgas

Prawo administracyjne - prof. dr hab. E. Ochendowski

Prawo międzynarodowe - prof. dr hab. J. Gilas

Prawo państwowe - doc. dr E. Mizerski

Teoria państwa i prawa - prof. dr hab. W. Lang

Historia prawa - prof. dr hab. Z. Zdrójkowski, doc. dr  
hab. W. Bojarski

Historia doktryn polityczno-prawnych - doc. dr hab. J.  
Justyński

Historia ustroju - doc. dr hab. R. Łaszewski

Dwutygodniowa praktyka dyplomowa w trakcie II semestru

I, II. Przedmioty uzupełniające /Blok I i II/

## BLOK I

## Prawo transportowe

wykl. 2 godz. tyg. - dr Z. Kwaśniewski

ćwicz. 2 godz. tyg. - mgr M. Dragun

## Prawo wynalazcze i autorskie

wykl. 2 godz. tyg. - doc. dr hab. M. Nesterowicz

ćwicz. 1 godz. tyg. - dr J. Piszczek

## Prawo ubezpieczeniowe

wykl. 2 godz. tyg. - prof. dr hab. J. Łopuski

## System prawno-finansowy przedsiębiorstw uspołecznionych

wykl. 2 godz. tyg. - dr J. Jezierski

ćwicz. 1 godz. tyg. - mgr W. Matuszewski

## Międzynarodowe prawo handlowe

wykl. 2 godz. tyg. - prof. dr hab. J. Łopuski

## BLOK II

## Medycyna sądowa

wykl. 2 godz. tyg. - doc. dr hab. T. Marcinkowski

## Psychiatria sądowa

wykl. 1 godz. tyg. - doc. dr hab. W. Strzyżewski

## Prawo i polityka penitencyjarna

wykl. 2 godz. tyg. - prof. dr J. Śliwowski

ćwicz. 1 godz. tyg. - mgr D. Gajdus

## Kryminalistyka

ćwicz. 1 godz. tyg. - dr J. Wnorowski

konw. 2 godz. tyg. - dr M. Kulicki

Prawo o wykroczeniach i prawo karno-skarbowe  
 wykł. 2 godz. tyg. - doc. dr hab. M. Filar  
 Kryminologia

wykł. 2 godz. tyg. - doc. dr hab. A. Marek  
 ćwicz. 1 godz. tyg. - mgr A. Adamski

Studenci wybierają blok I lub II. Wybór jest związany z seminarium magisterskim. Studenci uczęszczający na seminarium z prawa cywilnego, postępowania cywilnego, prawa pracy, prawa handlu zagranicznego, prawa obrotu uspołecznionego, prawa rolnego, prawa finansowego - wybierają blok I. Studenci uczęszczający na seminarium z prawa karnego i kryminologii, postępowania karnego, kryminalistyki wybierają blok II. Studenci uczęszczający na inne seminaria dokonują wyboru według swojego uznania.

Studentów obowiązują:

Po I semestrze:

Zaliczenia: wykładów, ćwiczeń, seminarium magisterskiego, wychowania fizycznego i praktyki zawodowej.

Egzaminy: 1. Prawo obrotu uspołecznionego, 2. Teoria państwa i prawa, 3. Przedmioty z bloków przedmiotowych.

Po II semestrze:

Zaliczenia: przedmiotów z bloków przedmiotowych i seminarium magisterskiego.

Egzaminy: przedmioty z bloków przedmiotowych.

## STUDIA ZAOCZNE

Zajęcia odbywają się w Toruniu, Bydgoszczy i w Olsztynie.

## ROK I

## I, II. Ekonomia polityczna

wykł. 30 godz. - dr J. Jezierski

ćwicz. 15 godz. - dr J. Jezierski, mgr W. Matuszewski

## I. Historia ustroju Polski na tle powszechnym

wykł. 30 godz. - doc. dr hab. R. Łaszewski, doc. dr hab.  
M. Kallas

## II. Historia prawa

wykł. 30 godz. - prof. dr hab. Z. Zdrójkowski, doc. dr  
hab. W. Bojarski, dr K. Kamińska

## I. Wstęp do prawoznawstwa

konw. 15 godz. - dr E. Kustra, dr L. Morawski, dr A.  
Gryniuk, dr hab. A. Mrózek

## I. Logika

konw. 20 godz. - dr W. Kubik

## I, II. Język obcy (lektorat) 40 godz.

Język rosyjski - mgr G. Drozdowska, mgr W. Przeglętko,  
mgr J. Mianowska

Język niemiecki - mgr G. Wantoch-Rekowska

Studentów obowiązują:

Po I semestrze:

Zaliczenia z następujących przedmiotów: 1. Ekonomia polityczna, 2. Wstęp do prawoznawstwa, 3. Logika, 4. Język obcy.

Egzaminy: Historia ustroju Polski na tle powszechnym.

Po II semestrze:

Zaliczenia z następujących przedmiotów: 1. Ekonomia polityczna, 2. Język obcy.

Egzaminy: 1. Historia prawa, 2. Ekonomia polityczna.

## ROK II

### I, II. Prawo karne

wykl. 20 godz. - dr A. Grześkowiak, doc. dr hab. A. Marek

ćwicz. 20 godz. - mgr D. Gajdus, mgr V. Konarska-Wrzosek,  
mgr A. Adamski

### I. Podstawy marksistowsko-leninowskiej filozofii i socjologii

wykl. 15 godz. - doc. dr J. Pawlak, dr I. Krzyżanowski,  
doc. dr hab. J. Justyński

### I, II. Prawo cywilne

wykl. 20 godz. - doc. dr hab. J. Sauk, dr J. A. Piszczek,  
dr M. Wilke

ćwicz. 20 godz. - dr E. Radomska, dr M. Wilke,  
mgr M. Bączyk

### I, II. Prawo administracyjne

wykl. 20 godz. - doc. dr hab. S. Jędrzejewski, doc. dr  
R. Paczuski

ćwicz. 20 godz. - mgr M. Mincer, mgr E. Kiedrowicz

## I, II. Prawo konstytucyjne

wykl. 20 godz. - dr Z. Wasik, dr J. Janiszewski  
 ćwicz. 10 godz. - mgr J. Galster, dr J. Janiszewski, dr Z.  
 Wasik

## I. Język obcy (lektorat) 20 godz.

Język rosyjski - mgr G. Drozdowska, mgr W. Przegiętka,  
 mgr J. Mianowska  
 Język niemiecki - mgr G. Wantoch-Rekowska

Studentów obowiązują:

## Po I semestrze:

Zaliczenia z następujących przedmiotów: 1. Podstawy marksistowsko-leninowskiej filozofii i socjologii, 2. Język obcy, 3. Prawo konstytucyjne, 4. Prawo karne, 5. Prawo cywilne, 6. Prawo administracyjne.

Egzaminy: 1. Postawy marksistowsko-leninowskiej filozofii i socjologii, 2. Język obcy.

## Po II semestrze:

Zaliczenia z następujących przedmiotów: 1. Prawo konstytucyjne, 2. Prawo karne, 3. Prawo cywilne, 4. Prawo administracyjne.

Egzaminy: 1. Prawo konstytucyjne, 2. Prawo karne, 3. Prawo cywilne, 4. Prawo administracyjne.

## ROK III

## I, II. Podstawy nauk politycznych

wykl. 15 godz. - dr Z. Pawluczuk, dr B. Lewandowski  
 ćwicz. 15 godz. rocznie - dr Z. Pawluczuk, dr B. Lewan-  
 dowski

## I. Prawo cywilne

wykl. 15 godz. - prof. dr hab. I. Stęcki, doc. dr hab.  
M. Nesterowicz

ćwicz. 15 godz. - dr M. Wilke, dr E. Radomska, mgr M.  
Bączyk

## I. Postępowanie karne

wykl. 20 godz. - dr D. Osowska, doc. dr hab. A. Bulsie-  
wicz

ćwicz. 15 godz. - mgr M. Ludwichowska, doc. dr hab. A.  
Bulsiewicz

## I, II. Finanse i prawo finansowe

wykl. 20 godz. - prof. dr hab. J. Głuchowski, doc. dr  
E. Drgas

ćwicz. 20 godz. - mgr B. Brzeziński, dr J. Jezierski,  
dr A. Borodo

## II. Postępowanie cywilne

wykl. 20 godz. - dr K. Lubiński, dr W. Radomski

ćwicz. 15 godz. - dr K. Lubiński, dr W. Radomski

## I, II. Zarządzanie gospodarką narodową

wykl. 20 godz. - doc. dr hab. S. Jędrzejewski, dr B.  
Wierzbowski

Studentów obowiązują:

Po I semestrze:

Zaliczenia z następujących przedmiotów: 1. Finanse i prawo finansowe, 2. Podstawy nauk politycznych, 3. Prawo cywilne, 4. Postępowanie karne.

Egzaminy: 1. Prawo cywilne, 2. Postępowanie karne.

Po II semestrze:

Zaliczenia z następujących przedmiotów: 1. Finanse i prawo finansowe, 2. Postępowanie cywilne, 3. Podstawy nauk politycznych.

Egzaminy: 1. Finanse i prawo finansowe, 2. Podstawy nauk politycznych, 3. Postępowanie cywilne, 4. Zarządzanie gosp. narodową.

## I, II. Prawo cywilne

wykl. 36 godz. - prof. dr hab. L. Stecki, doc. dr hab.  
M. Nesterowicz

ćwicz. 12 godz. - dr J. A. Piszczek, dr E. Radomska,  
mgr M. Bęczyk

## I, II. Postępowanie cywilne

wykl. 24 godz. - dr W. Radomski, dr K. Lubiński

ćwicz. 12 godz. - dr W. Radomski, dr K. Lubiński

repet. 4 godz. - dr W. Radomski, dr K. Lubiński

## I, II. Prawo finansowe

wykl. 24 godz. - prof. dr hab. J. Głuchowski, doc. dr  
E. Drgas

ćwicz. 12 godz. - mgr B. Brzeziński, dr J. Jezierski,  
dr A. Borodo

repet. 4 godz. - mgr B. Brzeziński, dr J. Jezierski,  
dr A. Borodo

## I, II. Prawo pracy

wykl. 24 godz. - doc. dr hab. K. Kolasiński, dr K. Jaś-  
kowski, dr G. Goździewicz

ćwicz. 12 godz. - mgr Z. Myszka, mgr J. Piątkowski,  
dr G. Goździewicz

repet. 4 godz. - mgr Z. Myszka, mgr J. Piątkowski,  
dr G. Goździewicz

## I. Prawo rolne

wykl. 12 godz. - doc. dr hab. J. Piszczek, dr B. Wierz -  
bowski

## I. Prawo obrotu uspołecznionego

wykl. 16 godz. - dr Z. Kwaśniewski

ćwicz. 8 godz. - dr Z. Kwaśniewski, mgr Z. Gordon



PRZEDMIOTY SPECJALIZACYJNE /2/  
(wykł. 32 godz. rocznie)

Specjalizacja: c y w i l n a

- II. Prawo autorskie - doc. dr hab. M. Nesterowicz
- I. Prawo spółdzielcze - prof. dr hab. L. Stecki

Specjalizacja: k a r n a

- I. Kryminalistyka - dr M. Kulicki
- II. Kryminologia - dr S. Redo

Specjalizacja: a d m i n i s t r a c y j n a

- I. Administracyjno-prawne zagadnienia gospodarki planowej -  
doc. dr hab. S. Jędrzejewski
- II. Kontrola administracji - doc. dr hab. S. Jędrzejewski

Specjalizacja: p r a w n o - g o s p o d a r c z a

- I. Prawo ubezpieczeniowe - dr E. Kowalewski
- II. Arbitraż i postępowanie arbitrażowe - dr W. Radomski
- I, II. Seminarium magisterskie - 36 godz.

Prawo cywilne - prof. dr hab. L. Stecki

Prawo administracyjne - doc. dr hab. S. Jędrzejewski

Prawo karne i kryminologia - doc. dr hab. A. Marek

Postępowanie karne - doc. dr hab. A. Bulsiewicz

Historia prawa - doc. dr hab. W. Bojarski

Prawo pracy - doc. dr hab. K. Kolasiński

Prawo obrotu społecznego - dr Z. Kwaśniewski

Prawo finansowe - prof. dr hab. J. Głuchowski

## Studentów obowiązują:

## Po I semestrze:

Zaliczenia z następujących przedmiotów: 1. Prawo obrotu  
uspołecznionego, 2. Prawo cywilne, 3. Prawo finansowe, 4. Prawo  
pracy, 5. Postępowanie cywilne, 6. Seminarium.

Egzaminy: 1. Prawo obrotu uspołecznionego, 2. Prawo rolne,  
3. 1 przedmiot uzupełniający.

## Po II semestrze:

Zaliczenia z następujących przedmiotów: 1. Prawo cywilne,  
2. Prawo finansowe, 3. Prawo pracy, 4. Postępowanie cywilne,  
5. Seminarium.

Egzaminy: 1. Prawo cywilne, 2. Prawo finansowe, 3. Prawo  
pracy, 4. Postępowanie cywilne, 5. 1 przedmiot uzupełniający.

## ROK V

## I. Teoria państwa i prawa

wykł. 16 godz. - prof. dr hab. W. Lang

repet. 7 godz. - dr hab. A. Marek, dr E. Kustra

## I. Prawo międzynarodowe prywatne

wykł. 16 godz. - prof. dr hab. J. Łopuski

repet. 7 godz. - prof. dr hab. J. Łopuski

## PRZEDMIOT SPECJALIZACYJNY

(wykł. 16 godz.)

Specjalizacja: k a r n a

I. Prawo wykroczeń - dr A. Grześkowiak

Specjalizacja: c y w i l n a

I. Prawo transportowe - dr Z. Kwaśniewski

Specjalizacja: a d m i n i s t r a c y j n a

I. Naukowe podstawy organizacji pracy w administracji -  
doc. dr R. Paczuski

Specjalizacja: p r a w n o - g o s p o d a r c z a

I. System finansowy przedsiębiorstw państwowych - dr J.  
Jezierski

I, II. Seminarium magisterskie - 36 godz.

Studentów obowiązują:

Po I semestrze:

Zaliczenia z następujących przedmiotów: 1. Teoria państwa i prawa, 2. Prawo międzynarodowe prywatne, 3. Seminarium.

Egzaminy: 1. Teoria państwa i prawa, 2. Prawo międzynarodowe prywatne, 3. 1 przedmiot uzupełniający.

Po II semestrze:

Zaliczenie seminarium magisterskiego.

Egzamin magisterski.

## ADMINISTRACJA

## STUDIA STACJONARNE

## ROK I

## I. Wstęp do prawoznawstwa

konw. 1 godz. tyg. - dr E. Kustra, dr L. Morawski

## I, II. Ustrój polityczny PRL

wykl. 2 godz. tyg. - doc. dr E. Mizerski

ćwicz. 1 godz. tyg. - mgr Z. Witkowski

## Ekonomia polityczna

I. wykl. 2 godz. tyg. - prof. dr K. Sokołowski

ćwicz. 2 godz. tyg. - dr J. Wiśniewski, mgr B. Kurpiel

II. wykl. 3 godz. tyg. - prof. dr K. Sokołowski

ćwicz. 3 godz. tyg. - dr J. Wiśniewski, mgr A. Auszperger,  
mgr L. Wiliński

## Teoria organizacji i kierownictwa (z informacją naukową)

I, II. wykl. 3 godz. tyg. - doc. dr R. Paczuski

II. ćwicz. 2 godz. tyg. - doc. dr R. Paczuski

## II. Podstawy analizy ekonomicznej

wykl. 2 godz. tyg. - dr T. Popielewski

ćwicz. 1 godz. tyg. - dr T. Popielewski

II. Zasady planowania rozwoju społeczno-gospodarczego  
 wykł. 2 godz. tyg. - dr R. Kizuk

I, II. Język rosyjski (lektorat) 2 godz. tyg. - mgr I. Czuk

I, II. Język zachodnioeuropejski (lektorat) 2 godz. tyg.  
 język angielski - mgr W. Swinarska, mgr K. Beyger  
 język francuski - mgr H. Putowska  
 język niemiecki - mgr M. Klębowski

I, II. Wychowanie fizyczne 2 godz. tyg. (według harmonogramu)

I. Przystosowanie biblioteczne 2 godz. zajęć rocznie

Ponadto studenci I roku dokonują wyboru trzech przedmiotów, z których obowiązani będą złożyć egzamin lub uzyskać zaliczenie najpóźniej do końca lutego. Studenci wybierają spośród przedmiotów następujących:

I. Historia administracji

wykł. 2 godz. tyg. - doc. dr hab. M. Kallas

I. Historia doktryn politycznych

wykł. 3 godz. tyg. - doc. dr hab. J. Justyński

I. Współczesne ustroje państw kapitalistycznych

konw. 2 godz. tyg. - dr J. Janiszewski

Ustroje państw socjalistycznych

konw. 2 godz. tyg. - dr Z. Wasik

Studentów obowiązują:

Po I semestrze:

Zaliczenia: wykładów, ćwiczeń, konwersatoriów, lektoratów, wychowania fizycznego i przystosowania bibliotecznego.

Egzaminy: 1. Historia administracji lub historia doktryn politycznych.

Po II semestrze:

Zaliczenia: wykładów, ćwiczeń, konwersatoriów, lektoratów i wychowania fizycznego.

Egzaminy: 1. Podstawy analizy ekonomicznej, 2. Ustrój polityczny PRL, 3. Ekonomia polityczna, 4. Teoria organizacji i kierownictwa, 5. Zasady planowania rozwoju społeczno-gospodarczego.

## ROK II

I, II. Podstawy prawa cywilnego i rodzinnego

wykl. 2 godz. tyg. - prof. dr hab. L. Stecki

ćwicz. 1 godz. tyg. - dr E. Radomska, mgr M. Bączyk

I, II. Prawo administracyjne

wykl. 3 godz. tyg. - prof. dr hab. E. Ochendowski

ćwicz. 2 godz. tyg. - mgr E. Kiedrowicz, mgr M. Mincer

I, II. Podstawy marksistowsko-leninowskiej filozofii i socjologii

wykl. 2 godz. tyg. - mgr A. Wachowiak

ćwicz. 2 godz. tyg. - mgr A. Wachowiak

I. Organizacja i technika pracy w administracji

konw. 3 godz. tyg. - dr M. Szypliński, mgr S. Kraszewski

I. Podstawy prawa karnego

wykl. 3 godz. tyg. - dr A. Grześkowiak

ćwicz. 1 godz. tyg. - mgr A. Adamski, mgr D. Gajdus,  
mgr V. Konarska-Wrzosek

I, II. Prawo i polityka społeczna

wykl. 2 godz. tyg. - doc. dr hab. K. Kolasiński

I. ćwicz. 1 godz. tyg. - mgr J. Piątkowski

II. ćwicz. 2 godz. tyg. - mgr J. Piątkowski

I. Podstawy informatyki

konw. 2 godz. tyg. - dr hab. A. Mrózek

II. Postępowanie przed organami państwa

wykł. 3 godz. tyg. - prof. dr hab. W. Daezkiwicz

ćwicz. 2 godz. tyg. - vacat

I. Język rosyjski (lektorat) 2 godz. tyg. - mgr I. Czuk

I, II. Język zachodnioeuropejski (lektorat) 2 godz. tyg.

język angielski - mgr K. Beyger, mgr W. Swinarska

język francuski - mgr H. Putowska

język niemiecki - mgr M. Klębowski

I, II. Wychowanie fizyczne 2 godz. tyg. (według harmonogramu)  
Praktyka 3 tygodnie po II semestrze.

Studentów obowiązują:

Po I semestrze:

Zaliczenia: wykładów, ćwiczeń, konwersatoriów, lektoratów, wychowania fizycznego.

Egzaminy: 1. Podstawy prawa karnego, 2. Język rosyjski.

Po II semestrze:

Zaliczenia: wykładów, ćwiczeń, wychowania fizycznego, praktyki wakacyjnej.

Egzaminy: 1. Podstawy prawa cywilnego i rodzinnego, 2. Prawo administracyjne, 3. Postępowanie przed organami państwa, 4. Prawo pracy i polityka społeczna, 5. Język zachodnioeuropejski, 6. Podstawy marksistowsko-leninowskiej filozofii i socjologii.

## Finanse i prawo finansowe

- I, II. wykł. 2 godz. tyg. - doc. dr E. Drgas  
 I. ćwic. 2 godz. tyg. - dr A. Borodo, mgr B. Brzeziński  
 II. ćwic. 1 godz. tyg. - dr A. Borodo, mgr B. Brzeziński

## I. Zarządzanie gospodarką narodową

- wykł. 3 godz. tyg. - doc. dr hab. S. Jędrzejewski  
 ćwic. 2 godz. tyg. - mgr W. Sz wajdler

## I. Logika

- wykł. 1 godz. tyg. - doc. dr hab. L. Gumański  
 konw. 1 godz. tyg. - mgr T. Gawrysiak

## I. Wynalazczość i postęp organizacyjno-techniczny

- wykł. 2 godz. tyg. - dr J. Pieszczek

## Podstawy nauk politycznych

- I. wykł. 2 godz. tyg. - dr B. Podszucki  
 ćwic. 2 godz. tyg. - dr B. Podszucki  
 II. wykł. 1 godz. tyg. - dr B. Podszucki  
 ćwic. 1 godz. tyg. - dr B. Podszucki

## I, II. Szkolenie obronne 6 godz. tyg. (według harmonogramu)

## I, II. Seminarium magisterskie 2 godz. tyg.

- Prawo pracy - doc. dr hab. K. Kolasiński  
 Prawo gospodarcze - prof. dr hab. J. Winiarz  
 Finanse i prawo finansowe - doc. dr E. Drgas  
 Prawo administracyjne - prof. dr hab. E. Ochendowski  
 Prawo konstytucyjne - doc. dr E. Mizerski  
 Prawo wykroczeń - dr A. Grześkowiak

## I, II. Seminarium dodatkowe 2 godz. tyg.

- Prawo pracy - dr G. Goździewicz, dr K. Jaśkowski



Prawo cywilne - dr J. Piszczek, dr M. Wilke

Prawo rolne - doc. dr hab. J. Piszczek

Prawo bankowe i organizacja bankowości - dr A. Borodo

- I, II. Wychowanie fizyczne - 2 godz. tyg. (według harmonogramu)
- I, II. Przedmioty uzupełniające - konw. 2 godz. tyg.
- I. Prawo bankowe i organizacja bankowości - dr A. Borodo
- I. Międzynarodowe prawo gospodarcze - prof. dr hab. J. Gilas
- I. Kontrola administracji - doc. dr hab. S. Jędrzejewski
- I. Problemy metodologii nauk prawnych - prof. dr hab. W. Lang
- I. Prawo mieszkaniowe i polityka mieszkaniowa - prof. dr hab.  
E. Ochendowski
- I. Prawo spółdzielcze - prof. dr hab. L. Stecki
- I. Zapobieganie i zwalczanie przestępczości nieletnich -  
dr A. Grześkowiak
- II. Prawo budowlane - doc. dr hab. S. Jędrzejewski
- II. Prawo transportowe - dr Z. Kwaśniewski
- II. Prawo autorskie - dr J. Piszczek
- II. Prawo turystyczne - dr W. Radomski
- II. Wybrane zagadnienia socjologii - prof. dr hab. W. Lang

Studenci są obowiązani do wyboru pięciu z wyżej wymienionych przedmiotów, z tego przynajmniej trzy w I semestrze (do 10 III), pozostałe w II (do 25 VI), oraz uzyskania zaliczenia w semestrze, w którym przedmiot jest prowadzony. Warunkiem zaliczenia konwersatorium jest obecność na zajęciach i aktywny w nich udział. Prowadzący zajęcia może zarządzić pracę pisemną zaliczeniową.

Studentów obowiązują:

Po I semestrze:

Zaliczenia: wykładów, ćwiczeń, konwersatoriów, seminariów wychowania fizycznego, szkolenia obronnego

Egzaminy: 1. Zarządzanie gospodarką narodową, 2. Wynalaz -  
czość i postęp organizacyjno-techniczny.

Po II semestrze:

Zaliczenia: wykładów, ćwiczeń, konwersatoriów, seminariów wychowania fizycznego.

Egzaminy: 1. Finanse i prawo finansowe, 2. Prawo rolne i polityka rolna, 3. Podstawy nauk politycznych, 4. Szkolenie obronne.

#### ROK IV

##### I. Prawo obrotu uspołecznionego

wykl. 3 godz. tyg. - prof. dr hab. J. Winiarz

ćwicz. 2 godz. tyg. - dr Z. Kwaśniewski, mgr Z. Gordon

##### I. Arbitraż gospodarczy

wykl. 2 godz. tyg. - dr W. Radomski

##### I, II. Seminarium magisterskie 2 godz. tyg.

Prawo pracy - doc. dr hab. K. Kolasiński

Prawo gospodarcze - prof. dr hab. J. Winiarz

Finanse i prawo finansowe - doc. dr E. Drgas

Prawo administracyjne - prof. dr hab. E. Ochendowski

Prawo konstytucyjne - doc. dr E. Mizerski

Prawo wykroczeń - dr A. Grześkowiak

##### I. Przedmioty dodatkowe

##### I, II. Przedmioty uzupełniające (Blok I i II)

I. Wychowanie fizyczne 2 godz. tyg. (według harmonogramu)

II. Wychowanie fizyczne 2 godz. tyg. (fakultatywne)

Praktyka dyplomowa 2 tygodnie w trakcie II semestru.

#### BLOK I

Podstawy analizy systemowej

wykl. 2 godz. tyg. - vacat

Statystyka z demografią

wykl. 2 godz. tyg. - dr K. Sienkiewicz

ćwicz. 1 godz. tyg. - mgr E. Dolny

Ubezpieczenia gospodarcze

wykl. 2 godz. tyg. - dr E. Kowalewski

System prawnofinansowy przedsiębiorstw uspołeczniionych

wykl. 2 godz. tyg. - dr J. Jezierski

Administracja gospodarcza krajów RWPG

wykl. 2 godz. tyg. - prof. dr hab. E. Ochendowski

## BLOK II

Zasady tworzenia prawa

wykl. 2 godz. tyg. - dr E. Kustra

Prawne problemy kształtowania środowiska

wykl. 2 godz. tyg. - doc. dr R. Paczuski

Prawo międzynarodowe i stosunki międzynarodowe

wykl. 2 godz. tyg. - dr T. Jasudowicz

Prawo o wykroczeniach i prawo karno-skarbowe

wykl. 2 godz. tyg. - doc. dr hab. M. Filar

Techniki decyzyjne i organizatorskie

wykl. 2 godz. tyg. - mgr M. Święcki

ćwicz. 1 godz. tyg. - mgr M. Święcki

Studenci wybierają blok I lub II. Wybór jest związany z seminarium magisterskim. Studenci uczęszczający na seminarium z

prawa gospodarczego, prawa pracy, prawa finansowego wybierają blok I. Studenci uczęszczający na seminarium z prawa administracyjnego, z współczesnych ustrojów państwowych, z prawa wykroczeń wybierają blok II.

Dwa przedmioty dodatkowe studenci wybierają z przeciwstawnych bloków w I lub II semestrze.

Studentów obowiązują:

Po I semestrze:

Zaliczenia: wykładów, ćwiczeń, seminariów, wychowania fizycznego.

Egzaminy: 1. Prawo obrotu uspołecznionego, 2. Przedmioty dodatkowe, 3. Przedmioty uzupełniające.

Po II semestrze:

Zaliczenia: Seminarium, praktyki wakacyjnej.

Egzaminy: Przedmioty uzupełniające, egzamin magisterski.

## ZAWODOWE STUDIUM ADMINISTRACYJNE

(ZAOCZNE)

ROK I

## I, II. Ekonomia polityczna

wykł. 30 godz. - dr G. Litowski, dr D. Wodzyński  
 ćwicz. 15 godz. - dr G. Litowski, dr D. Wodzyński

## II. Ustrój polityczny PRL

wykł. 30 godz. - dr J. Janiszewski, dr Z. Wasik

## I. Instytucje polityczno-prawne

wykł. 12 godz. - dr A. Gryniuk, dr L. Morawski,  
 dr E. Kustra  
 ćwicz. 12 godz. - dr A. Gryniuk, dr L. Morawski,  
 dr E. Kustra

## I. Teoria organizacji i kierownictwa

wykł. 15 godz. - doc. dr R. Paczuski  
 ćwicz. 15 godz. - mgr M. Święcki

## I, II. Język obcy (lektorat) - 30 godz.

Język rosyjski - mgr E. Zaborski, mgr W. Koziarkiewicz,  
 mgr W. Przegiętka  
 Język niemiecki - mgr G. Wantoch-Rekowska

## II. Nauka administracji

konw. 20 godz. - mgr M. Święcki

## I. Historia administracji

konw. 15 godz. - doc. dr hab. M. Kallas,  
doc. dr hab. R. Łaszewski

## II. Ubezpieczenia gospodarcze

konw. 15 godz. - dr E. Kowalewski

Studentów obowiązują:

## Po I semestrze:

Zaliczenia z następujących przedmiotów: 1. Ekonomia polityczna, 2. Instytucje polityczno-prawne, 3. Teoria organizacji i kierownictwa, 4. Historia administracji, 5. Język obcy.

Egzaminy: 1. Instytucje polityczno-prawne, 2. Teoria organizacji i kierownictwa.

## Po II semestrze:

Zaliczenia z następujących przedmiotów: 1. Ekonomia polityczna, 2. Nauka administracji, 3. Ubezpieczenia gospodarcze, 4. Język obcy.

Egzaminy: 1. Ekonomia polityczna, 2. Ustrój polityczny PRL.

## ROK II

## I. Podstawy marksistowsko-leninowskiej filozofii i socjologii

wykł. 15 godz. - dr S. Katafias, dr J. Starańczak  
konw. 15 godz. - dr S. Katafias, dr J. Starańczak

## I, II. Prawo administracyjne

wykł. 30 godz. - doc. dr hab. S. Jędrzejewski,  
doc. dr R. Paczuski  
ćwic. 15 godz. - mgr E. Kiedrowicz, mgr M. Mincer

I. Finanse i prawo finansowe

wykl. 15 godz. - prof. dr hab. J. Głuchowski,  
 doc. dr E. Drgas, dr J. Jeziereki  
 ćwicz. 15 godz. - dr A. Borodo, mgr B. Brzeziński

I. II. Podstawy prawa cywilnego i rodzinnego

wykl. 20 godz. - doc. dr hab. M. Nesterowicz,  
 doc. dr hab. J. Sauk, dr J. Piszczek  
 ćwicz. 20 godz. - dr E. Radomska, mgr M. Bączyk,  
 mgr R. Wiśniewski

II. Postępowanie przed organami państwa

wykl. 15 godz. - prof. dr hab. E. Ochendowski  
 ćwicz. 15 godz. - mgr E. Kiedrowicz, mgr M. Mincer

I, II. Język obcy (lektorat) 30 godz.

Język rosyjski - mgr E. Zaborski, mgr W. Kozierkiewicz,  
 mgr W. Przeglętko

I. Prawo rolne i polityka rolna

konw. 20 godz. - dr B. Wierzbowski

Studentów obowiązują:

Po I semestrze:

Zaliczenia z następujących przedmiotów: 1. Podstawy marksistowsko-leninowskiej filozofii i socjologii, 2. Prawo administracyjne, 3. Finanse i prawo finansowe, 4. Podstawy prawa cywilnego i rodzinnego, 5. Język obcy, 6. Prawo rolne i polityka rolna.

Egzaminy: 1. Podstawy marksistowsko-leninowskiej filozofii i socjologii, 2. Finanse i prawo finansowe.

Po II semestrze:

Zaliczenia z następujących przedmiotów: 1. Prawo administracyjne, 2. Podstawy prawa cywilnego i rodzinnego, 3. Postępowanie przed organami państwa, 4. Język obcy.

Egzaminy: 1. Prawo administracyjne, 2. Podstawy prawa cywilnego i rodzinnego, 3. Postępowanie przed organami państwa, 4. Język obcy.

## II. Podstawy nauk politycznych

wykl. 15 godz. - dr Z. Pawluczuk, doc. dr J. Pawlak

## I. Podstawy prawa karnego oraz prawo o wykroczeniach

wykl. 24 godz. - doc. dr hab. M. Filar,  
dr A. Grześkowiak

## I. Prawo pracy i polityka społeczna

wykl. 15 godz. - dr K. Jaśkowski, dr G. Goździewicz  
ćwicz. 15 godz. - mgr J. Piątkowski, mgr Z. Myszka

## I. Zarządzanie gospodarką narodową

wykl. 24 godz. - doc. dr hab. S. Jędrzejewski

## II. Prawo obrotu uspołecznionego

wykl. 20 godz. - dr Z. Kwaśniewski

## I. Ekonomika i planowanie regionu

konw. 15 godz. - dr J. Jezierski

## II. Podstawy statystyki

konw. 15 godz. - mgr R. Niewczas, dr K. Sienkiewicz,  
dr T. Skąpski

## I. Zasady tworzenia prawa

konw. 15 godz. - dr A. Gryniuk, dr E. Kustra,  
dr hab. A. Mrózek

## I, II. Seminarium dyplomowe 30 godz. rocznie

Prawo karne i wykroczeń - doc. dr hab. M. Filar,  
dr S. Redo, dr A. Grześkowiak

Prawo administracyjne - doc. dr R. Paczuski,  
dr B. Wierzbowski,  
prof. dr hab. E. Ochendowski



Zarządzanie gospodarką narodową - doc. dr hab. S.  
Jędrzejewski

Prawo finansowe - doc. dr E. Drgas, prof. dr hab. J.  
Głuchowski, dr J. Jeziński

Prawo pracy - dr K. Jaśkowski, dr G. Goździewicz

Prawo cywilne - doc. dr hab. M. Nesterowicz

Prawo obrotu uspołecznionego - dr Z. Kwaśniewski

Studentów obowiązują:

Po I semestrze:

Zaliczenia z następujących przedmiotów: 1. Prawo pracy i polityka społeczna, 2. Ekonomika i planowanie regionu, 3. Zasady tworzenia prawa, 4. Seminarium dyplomowe.

Egzaminy: 1. Podstawy prawa karnego oraz prawo o wykroczeniach, 2. Prawo pracy i polityka społeczna, 3. Zarządzanie gospodarką narodową.

Po II semestrze:

Zaliczenia z następujących przedmiotów: 1. Podstawy statystyki, 2. Seminarium dyplomowe.

Egzaminy: 1. Podstawy nauk politycznych, 2. Prawo obrotu uspołecznionego.

## STUDIUM ADMINISTRACJI II STOPNIA

(ZAOCZNE)

ROK I

## I, II. Podstawy analizy ekonomicznej

wykł. 15 godz. - dr T. Popielewski

ćwicz. 15 godz.- dr B. Godziszewski

## I, II. Prawo międzynarodowe i stosunki międzynarodowe

wykł. 15 godz. - mgr J. Białocerkiewicz

ćwicz. 15 godz.- mgr J. Białocerkiewicz

## II. Planowanie rozwoju społeczno-gospodarczego

wykł. 15 godz. - dr R. Kiżuk

## II. Podstawy prawne kształtowania środowiska

wykł. 15 godz. - doc. dr R. Paczuski

## I. System prawno-finansowy przedsiębiorstw uspołecznionych

wykł. 15 godz. - prof. dr hab. J. Głuchowski

## I. Techniki decyzyjne i organizatorskie

ćwicz. 20 godz. - mgr M. Święcki

## I. System organizacji i funkcjonowania organów władzy i administracji w PRL

konw. 20 godz. - mgr W. Sz wajdler

## I, II. Seminarium magisterskie 16 godz.

Prawo administracyjne - prof. dr hab. E. Ochendowski,  
doc. dr R. Paczueki

Prawo pracy i polityka społeczna - doc. dr hab. K.  
Kolasiński

Prawo państwowe - doc. dr E. Mizerski

Zarządzanie gospodarką narodową - doc. dr hab. S.  
Jędrzejewski

Finanse i prawo finansowe - prof. dr hab. J. Głuchowski

System prawno-finansowy przedsiębiorstw państwowych -  
- doc. dr E. Drgas

Prawo karno-administracyjne - doc. dr hab. M. Filar,  
doc. dr hab. A. Marek

Historia ustroju administracji - doc. dr hab. R. Łaszewski

Prawo cywilne - doc. dr hab. M. Nesterowicz

## I, II. Seminarium dodatkowe 20 godz.

Studentów obowiązują:

Po I semestrze:

Zaliczenia z następujących przedmiotów: 1. Podstawy analizy ekonomicznej, 2. Prawo międzynarodowe i stosunki międzynarodowe, 3. Techniki decyzyjne i organizatorskie, 4. System organizacji i funkcjonowania organów władzy i administracji w PRL, 5. Seminarium magisterskie, 6. Seminarium dodatkowe.

Egzaminy: 1. System prawno-finansowy przedsiębiorstw uspołecznionych, 2. System organizacji i funkcjonowania organów władzy i administracji w PRL.

Po II semestrze:

Zaliczenia z następujących przedmiotów: 1. Podstawy analizy ekonomicznej, 2. Prawo międzynarodowe i stosunki międzynarodowe, 3. Podstawy prawne kształtowania środowiska, 4. Seminarium magisterskie, 5. Seminarium dodatkowe.

Egzaminy: 1. Podstawy analizy ekonomicznej, 2. Prawo międzynarodowe i stosunki międzynarodowe, 3. Planowanie rozwoju społeczno-gospodarczego.

- I. Współczesne ustroje państwowe  
wykł. 20 godz. - doc. dr E. Mizerski
- I. Administracja w krajach RWPG  
wykł. 20 godz. - prof. dr hab. E. Ochendowski
- II. Ekonomiczne i prawne problemy procesów inwestycyjnych  
wykł. 20 godz. - mgr Z. Gordon
- I. Nowożytne doktryny polityczne i prawne  
wykł. 15 godz. - doc. dr hab. J. Justyński
- I. Podstawy informatyki  
ćwicz. 15 godz. - dr hab. A. Mrózek
- I, II. Seminarium magisterskie 20 godz.
- Prawo administracyjne - prof. dr hab. E. Ochendowski,  
doc. dr R. Paczucki
- Prawo pracy i polityka społeczna - doc. dr hab.  
K. Kolasiński
- Prawo państwowe - doc. dr E. Mizerski
- Zarządzanie gospodarką narodową - doc. dr hab.  
S. Jędrzejewski
- Finanse i prawo finansowe - prof. dr hab. J. Głuchowski
- System prawno-finansowy przedsiębiorstw państwowych -  
doc. dr E. Drgas
- Prawo karno-administracyjne - doc. dr hab. M. Filar
- Historia ustroju administracji - doc. dr hab. R. Łaszewski
- Prawo cywilne - doc. dr hab. M. Nesterowicz

Studentów obowiązują:

Po I semestrze:

Zaliczenia z następujących przedmiotów: 1. Podstawy informatyki, 2. Seminarium magisterskie.

Egzaminy: 1. Współczesne ustroje państwowe, 2. Administracja w krajach RWPG, 3. Nowożytne doktryny polityczne i prawne.

Po II semestrze:

Zaliczenia z następujących przedmiotów: 1. Seminarium magisterskie.

Egzaminy: 1. Ekonomiczne i prawne problemy procesów inwestycyjnych.

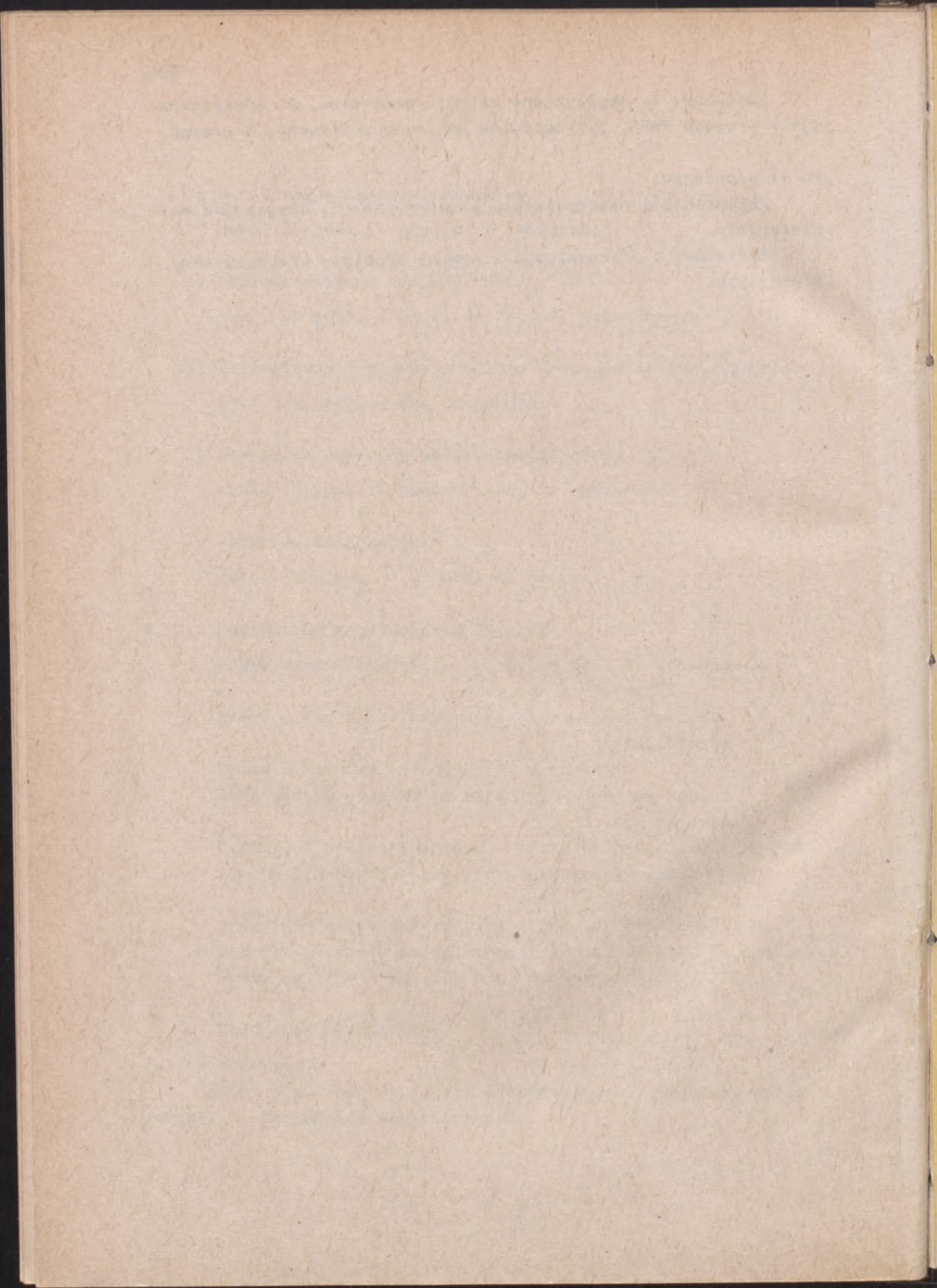



*Wyb. 7.104*  
09027/  
1978/79  
(  
√  
)

SPIS WYKŁADÓW I ĆWICZEŃ  
WYDZIAŁU SZTUK PIĘKNYCH

NA ROK AKADEMICKI 1978/1979

TORUŃ 1978









**SPIS WYKŁADÓW I ĆWICZEŃ**  
**WYDZIAŁU SZTUK PIĘKNYCH**

**NA ROK AKADEMICKI 1978/1979**

**TORUŃ 1978**

Redaktor

Jadwiga Gosieniecka

09027

UNIWERSYTET MIKOŁAJA KOPERNIKA

Nakład 145 egz.

Zamówienie 831/Z-16

Druk ukończono w listopadzie 1978 roku

ZAKŁAD POLIGRAFII UMK

W. w. 3377/88

Czyt. Prof.

# WYDZIAŁ SZTUK PIĘKNYCH\*

1. Konserwacja i restauracja dzieł sztuki
2. Konserwatorstwo i muzealnictwo
3. Wychowanie plastyczne

## KONSERWACJA I RESTAURACJA DZIEŁ SZTUKI

STUDIA STACJONARNE

ROK I

### I, II. Ekonomia polityczna

wykl. 1 godz. tyg. - dr D. Wodzyński  
ćwicz. 1 godz. tyg. - mgr L. Urliński

#### I. Logika

wykl. 1 godz. tyg. - dr H. Moese  
ćwicz. 1 godz. tyg. - dr H. Moese

### I, II. Język rosyjski /lektorat/ - 2 godz. tyg.

- mgr Ł. Dowgiałko-Wiciun

### I, II. Język zachodnioeuropejski /lektoraty/ - 2 godz. tyg.

język angielski - mgr A. Sikora  
język niemiecki - mgr K. Żbikowska  
język francuski - mgr D. Rouviere

#### I. Wstęp do historii sztuki

wykl. 6 godz. tyg. - dr J. Poklewski  
ćwicz. 2 godz. tyg. - mgr M. Michnowska

---

\* Na podstawie danych otrzymanych z Wydziału i ostatecznie zatwierdzonych przez Wydział we wrześniu 1978 r.

I, II. Wstęp do materiałoznawstwa i technologii sztuk plastycznych

wykl. 2 godz. w I sem. i 3 godz. tyg. w II sem.

- dr M. Roznerska

ćwicz. w II sem. 3 godz. tyg. - mgr E. Mirowska

I, II. Wstęp do konserwatorstwa

wykl. 1 godz. tyg. w I sem. - mgr M. Romaniszyn

konwers. 1 godz. tyg. w II sem. - mgr M. Romaniszyn

I, II. Historia sztuki powszechnej średniowiecznej

wykl. 2 godz. tyg. - mgr M. Michnowska

I, II. Pracownia anatomii plastycznej

ćwicz. 2 godz. w I sem. i 3 godz. w II sem.

- mgr M. Träger

I, II. Pracownia rysunku i malarstwa

ćwicz. 6 godz. tyg. - mgr L. Kubiak, mgr J. Pręgowski

II. Kształtowanie form płaskich i przestrzennych

ćwicz. 3 godz. tyg. - mgr K. Łyskowski

I, II. Fotografia dokumentalna

ćwicz. 3 godz. tyg. - mgr W. Górski, mgr B. Olechnicki

I, II. Chemia konserwatorska

wykl. 2 godz. tyg. w I sem. i 1 godz. tyg. w II sem.

- mgr S. Skibiński

ćwicz. 3 godz. tyg. w II sem. - mgr S. Skibiński

I. Konwersatorium z chemii

ćwicz. 2 godz. tyg. w I sem. - dr J. Kornatowski

## II. Wybrane zagadnienia z fizyki

ćwicz. 2 godz. tyg. - mgr S. Skibiński

## I, II. Rysunek wieczorowy

ćwicz. 3 godz. tyg. - mgr L. Kubiak, mgr A. Gut-  
tfeld

## I, II. Liternictwo

ćwicz. 2 godz. tyg. - mgr J. Słobosz, mgr M. Pio-  
trowski

## I, II. Wychowanie fizyczne

ćwicz. 2 godz. tyg. - mgr R. Pawłowicz

## Studentów obowiązują:

## Po I semestrze:

Zaliczenie ćwiczeń i pracowni z każdego przedmiotu.

Egzaminy: 1. Wstęp do historii sztuki. 2. Zarys historii sztuki starożytnej. 3. Chemia.

## Po II semestrze:

Plener malarski

Zaliczenie ćwiczeń i pracowni z każdego przedmiotu

Egzaminy: 1. Ekonomia polityczna. 2. Wstęp do materiało-  
znawstwa, technologii i technik sztuk plastycznych. 3. Historia sztuki powszechnej średniowiecznej.

## ROK II

## PRZEDMIOTY WSPÓLNE DLA WSZYSTKICH SPECJALIZACJI

## I, II, Marksistowska filozofia i teoria rozwoju społecznego

wykł. 2 godz. tyg. - mgr J. Pawłowski

ćwicz. 2 godz. tyg. - mgr J. Pawłowski

I. Język rosyjski /lektorat/ - 2 godz. tyg.  
- mgr G. Drozdowska

I, II. Język zachodnioeuropejski /lektoraty/ - 2 godz. tyg.

język angielski	- mgr A. Sikora
język niemiecki	- mgr K. Żbikowska
język francuski	- mgr D. Rouviere

I. Historia sztuki powszechnej nowożytnej

wykł. 2 godz. tyg.	- doc. dr Z. Ważbiński
ćwicz. 2 godz. tyg.	- mgr L. Brusewicz

I, II. Historia sztuki polskiej

wykł. 2 godz. tyg.	- doc. dr M. Kutzner, doc. dr J. Łoziński
ćwicz. 1 godz. tyg.	- mgr E. Pilecka

I, II. Proseminarium z historii sztuki

ćwicz. 2 godz. tyg.	- mgr J. Kazimierczak
---------------------	-----------------------

I, II. Fotografia dokumentalna

ćwicz. 2 godz. tyg.	- mgr W. Górski, mgr B. Olechnicki
---------------------	------------------------------------

I. Chemia konserwatorska

wykł. 1 godz. tyg.	- dr J. Krause
ćwicz. 2 godz. tyg.	- mgr J. Łukaszewicz

I, II. Stosowanie żywic sztucznych w konserwacji

wykł. 2 godz. tyg.	- mgr J. Ciabach
ćwicz. 4 godz. tyg.	- mgr J. Ciabach

I, II. Rysunek wieczorowy

ćwicz. 3 godz. tyg.	- mgr A. Gutfeld, mgr E. Wadowski
---------------------	-----------------------------------

I, II. Wychowanie fizyczne

ćwicz. 2 godz. tyg.	- mgr R. Pawłowicz
---------------------	--------------------

Studentów wszystkich specjalizacji obowiązują:

Po I semestrze:

Zaliczenie ćwiczeń i pracowni z każdego przedmiotu.

Egzaminy: 1. Język rosyjski. 2. Historia sztuki powszechnej nowożytnej.

Po II semestrze:

4-tygodniowa praktyka wakacyjna

Zaliczenia ćwiczeń i pracowni z każdego przedmiotu.

Egzaminy: 1. Marksistowska filozofia i teoria rozwoju społecznego. 2. Historia sztuki polskiej. 3. Żywice sztuczne.

SPECJALIZACJA: KONSERWACJA MALARSTWA I RZEŻBY POLICHROMOWANEJ

I, II. Pracownia rysunku i malarstwa

ćwic. 4 godz. tyg. - mgr A. Gutfeld

I, II. Technologia i techniki sztuk plastycznych

wykl. 1 godz. tyg. - doc. dr Z. Brochwicz

ćwic. 2 godz. tyg. - mgr M. Poksińska

I, II. Konserwacja malarstwa i rzeźby polichromowanej

wykl. 2 godz. tyg. - doc. Z. Wolniewicz i w II sem. zlecone

I, II. Pracownia konserwacji malarstwa i rzeźby

ćwic. 6 godz. tyg. - mgr B. Rouba, mgr E. Pezczulna

I, II. Konserwacja zabytków kultury materialnej

wykl. 2 godz. tyg. w I sem. - dr B. Soldenhoff

ćwic. 3 godz. tyg. w II sem. - mgr K. Józefowicz

Studentów specjalizacji konserwacji malarstwa i rzeźby polichromowanej obowiązują ponadto:

Po II semestrze:

- Egzaminy: 1. Technologia i techniki sztuk plastycznych.  
2. Konserwacja zabytków kultury materialnej.

**SPECJALIZACJA: KONSERWACJA I RESTAURACJA PAPIERU I SKÓRY**

I. Paleografia, neografia i dyplom.

wykl. 2 godz. tyg. - dr J. Pakulski

I. Liternictwo

ćwicz. 2 godz. tyg. - mgr J. Słobosz

I, II. Pracownia rysunku i malarstwa

ćwicz. 4 godz. tyg. - mgr A. Gutfeld

I, II. Technologia i techniki sztuk plastycznych

wykl. 1 godz. tyg. - doc. dr Z. Brochwicz

ćwicz. 2 godz. tyg. - mgr M. Poksińska

I. Technologia papieru i skóry

wykl. 2 godz. tyg. - mgr S. Leźnicka

ćwicz. 4 godz. tyg. - mgr J. Różański

II. Metodyka konserwacji zabytków /papier i skóra/

wykl. 2 godz. tyg. - mgr H. Rosa

ćwicz. 3 godz. tyg. - mgr M. Franczuk-Wojtczak

Studentów specjalizacji konserwacja i restauracja papieru i skóry obowiązują ponadto:

Po II semestrze:

- Egzaminy: 1. Technologia i techniki sztuk plastycznych.  
2. Technologia papieru i skóry.



## SPECJALIZACJA: KONSERWACJA ELEMENTÓW I DETALI ARCHITEKTONICZNYCH

I, II. Rysunek techniczny

ćwicz. 2 godz. tyg. - mgr B. Walaszek

I, II. Rysunek odręczny

ćwicz. 3 godz. tyg. - mgr M. Rosa, mgr M. Sobociński

I, II. Pracownia rzeźby

ćwicz. 6 godz. tyg. - mgr M. Sobociński, mgr M. Rosa

II. Podstawy geologii z petrografią

wykł. 2 godz. tyg. - doc. dr A. Wilczyński

ćwicz. 3 godz. tyg. - dr I. Dmoch

I, II. Profilaktyka konserwacji kamiennych zabytków architektury

ćwicz. 1 godz. tyg. - mgr M. Rudy

II. Ćwiczenia z metodyki konserwacji elementów i detali architektonicznych

ćwicz. 3 godz. tyg. - mgr D. Kwiatkowski

Studentów specjalizacji konserwacji elementów i detali architektonicznych obowiązują ponadto:

Fo II semestrze:

Egzaminy: 1. Podstawy geologii z petrografią. 2. Profilaktyczna konserwacja kamiennych obiektów zabytkowych.

## PRZEDMIOTY WSPÓLNE DLA WSZYSTKICH SPECJALIZACJI

## I, II. Podstawy nauk politycznych

wykl. 2 godz. tyg. - dr B. Lewandowski  
 ćwicz. 2 godz. tyg. - mgr A. Marszałek

## I, II. Seminarium z historii sztuki

ćwicz. 2 godz. tyg. - mgr J. Kazimierczak

## I, II. Rysunek wieczorowy

ćwicz. 3 godz. tyg. - mgr L. Kubiak, mgr A. Gut-  
 tfeld

## I, II. Język angielski /lektorat/

ćwicz. 2 godz. tyg. - mgr A. Sikora

## I, II. Język niemiecki /lektorat/

ćwicz. 2 godz. tyg. - mgr K. Żbikowska

## I, II. Język francuski /lektorat/

ćwicz. 2 godz. tyg. - mgr D. Rouviere

## I, II. Wychowanie fizyczne

ćwicz. 2 godz. tyg. - mgr R. Pawłowicz

## I, II. Przyposobienie obronne

ćwicz. 7 godz. tyg. - ppłk mgr A. Modrzewski

Studentów wszystkich specjalizacji obowiązują:

Po I semestrze:

Zaliczenie wszystkich pracowni i ćwiczeń.

Po II semestrze:

4-tygodniowa praktyka wakacyjna /wg specjalizacji/.

Zaliczenie wszystkich pracowni i ćwiczeń.

Egzaminy: 1. Podstawy nauk politycznych. 2. Język zachodnioeuropejski.

SPECJALIZACJA: KONSERWACJA MALARSTWA I RZEŻBY POLICHROMOWANEJ

I, II. Pracownia rysunku i malarstwa

ćwicz. 8 godz. tyg. - mgr J. Pietrzyk, mgr E. Wadowski

I, II. Technologia i techniki sztuk plastycznych

wykl. 1 godz. tyg. - dr M. Roznerska

ćwicz. 4 godz. tyg. - mgr M. Poksińska, mgr J. Pręgowski

I. Konserwacja malarstwa i rzeźby polichromowanej

wykl. 2 godz. tyg. - mgr Z. Michałowski

I, II. Pracownie konserwacji malarstwa i rzeźby

ćwicz. 6 godz. tyg. w I sem. i 9 godz. w II sem. -  
mgr B. Rouba, doc. Z. Wolniewicz, mgr E. Pszczulna,  
mgr Z. Michałowski

I, II. Mikrobiologia z dezynfekcją i dezynsekcją zabytków

wykl. 2 godz. tyg. - doc. dr A. Strzelczyk

ćwicz. 3 godz. tyg. - mgr S. Leźnicka

Studentów specjalizacji konserwacja malarstwa i rzeźby polichromowanej obowiązują ponadto:

Po I semestrze:

Egzamin: Konserwacja malarstwa i rzeźby polichromowanej

Po II semestrze:

Egzaminy: 1. Technologia i techniki sztuk plastycznych.

2. Mikrobiologia i dezynfekcja zabytków.

## SPECJALIZACJA: KONSERWACJA I RESTAURACJA PAPIERU I SKÓRY

## II. Historia książki

wykl. 2 godz. tyg. - dr K. Podlaszewska

## I. Chronologia, sfragistyka, heraldyka

wykl. 2 godz. tyg. - dr J. Pakulski

## I, II. Pracownia rysunku i malarstwa

ćwicz. 4 godz. tyg. - mgr A. Gutfeld

## I, II. Pracownia technik graficznych

ćwicz. 4 godz. tyg. - mgr B. Przybyliński

## I, II. Technologie i techniki sztuk plastycznych

wykl. 1 godz. tyg. - doc. dr Z. Brochwicz

ćwicz. 2 godz. tyg. - mgr M. Poksińska

## I. Metodyka konserwacji zabytków /papier i skóra/

wykl. 3 godz. tyg. - doc. dr A. Strzelczyk

ćwicz. 3 godz. tyg. - mgr H. Rosa

## II. Pracownia konserwacji zabytków /papier i skóra/

ćwicz. 6 godz. tyg. - mgr G. Lubawska-Pietrowska

## I, II. Mikrobiologia i dezynfekcja zabytków

wykl. 2 godz. tyg. - doc. dr A. Strzelczyk

ćwicz. 3 godz. tyg. - mgr S. Leźnicka

## I, II. Pracownia inroligatorska

ćwicz. 4 godz. tyg. - M. Szulc

Studentów specjalizacji konserwacja papieru i skóry obowiązują ponadto:

Po I semestrze:

Egzamin: Metodyka konserwacji materiałów archiwalnych i bibliotecznych.

Po II semestrze:

Egzaminy: 1. Technologia i techniki sztuk plastycznych.  
2. Mikrobiologia i dezynfekcja zabytków. 3. Historia książki.

SPECJALIZACJA: KONSERWACJA ELEMENTÓW I DETALI ARCHITEKTONICZNYCH

I, II. Inwentaryzacja i dokumentacja detali architektonicznych

ćwicz. 3 godz. tyg. - mgr B. Walaszek

I, II. Rysunek odręczny

ćwicz. 3 godz. tyg. - mgr M. Rosa, mgr M. Sobociński

I, II. Pracownia rzeźby

ćwicz. 6 godz. tyg. - mgr W. Marciniak,  
mgr M. Sobociński

I, II. Elementy i detale architektoniczne w rozwoju historycznym

wykl. 1 godz. tyg. - mgr E. Pilecka

ćwicz. 1 godz. tyg. - mgr E. Pilecka

I, II. Historia technik budowlanych

wykl. 2 godz. tyg. - dr J. Tajchman

ćwicz. 1 godz. tyg. w II sem. - mgr B. Walaszek

II. Ochrona i konserwacja zabytków architektury

wykl. 2 godz. tyg. - prof. dr W. Kalinowski

I, II. Chemia i technologia tworzyw architektonicznych

wykl. 3 godz. tyg. w I sem. - mgr S. Skibiński

ćwicz. 3 godz. tyg. w II sem. - mgr S. Skibiński

## I. Konserwacja drewna

wykł. 2 godz. tyg.

- dr B. Soldenhoff

## I, II. Konserwacja kamiennych elementów architektonicznych

wykł. 1 godz. tyg.

- prof. dr hab. W. Domański

## I, II. Ćwiczenia z metodyki konserwacji elementów architektonicznych

ćwicz. 3 godz. tyg. w I sem. i 6 godz. tyg. w II sem. -

- mgr K. Józefowicz, mgr D. Kwiatkowski

Studentów specjalizacji konserwacja elementów i detali architektonicznych obowiązują ponadto:

Po II semestrze:

Egzaminy: 1. Elementy i detale w rozwoju historycznym.  
2. Historia technik budowlanych. 3. Konserwacja kamiennych elementów architektury. 4. Chemia i technologia tworzyw architektury. 5. Konserwacja drewna.

## ROK IV

## PRZEDMIOTY WSPÓLNE DLA WSZYSTKICH SPECJALIZACJI

## I, II. Wybrane zagadnienia szczegółowej filozofii lub socjologii

wykł. 1 godz. tyg.

- mgr J. Pawłowski

ćwicz. 1 godz. tyg.

- mgr J. Pawłowski

## I, II. Seminarium z historii sztuki

ćwicz. 2 godz. tyg.

- mgr J. Kazimierczak

## I, II. Historia i teoria konserwacji zabytków

wykł. 2 godz. tyg.

- doc. dr J. Frycz

I, II. Rysunek wieczorowy  
 ćwicz. 3 godz. tyg. - mgr E. Wadowski

I, II. Wychowanie fizyczne  
 ćwicz. 2 godz. tyg. - mgr R. Pawłowicz

Studentów wszystkich specjalizacji obowiązują:

Po I semestrze:

Zaliczenie ćwiczeń i pracowni z każdego przedmiotu

Egzamin: Historia i teoria konserwacji zabytków.

Po II semestrze:

4-tygodniowa praktyka wakacyjna

Zaliczenie ćwiczeń i pracowni z każdego przedmiotu.

SPECJALIZACJA: KONSERWACJA I RESTAURACJA MALARSTWA I RZEŻBY  
 POLICHROMOWANEJ

I, II. Pracownia rysunku i malarstwa  
 ćwicz. 9 godz. tyg. - mgr J. Pietrzyk

I, II. Technologie i techniki sztuk plastycznych  
 wykł. 2 godz. tyg. w I sem. - doc. dr Z. Brochwicz  
 ćwicz. 6 godz. tyg. - mgr L. Kubiak

I, II. Pracownia dokumentacji technologiczno-konserwatorskiej  
 ćwicz. 3 godz. tyg. - mgr M. Poksińska, mgr E. Mirowska

I, II. Pracownia konserwacji malarstwa i rzeźby polichromowanej  
 ćwicz. 9 godz. tyg. w I sem. i 12 godz. tyg. w II sem.  
 - mgr W. Rypysć, mgr B. Rouba, mgr Z. Michałowski

I, II. Konserwacja zabytków kultury materialnej  
 wykł. 1 godz. tyg. w I sem. - - dr J. Krause  
 ćwicz. 2 godz. tyg. - mgr K. Józefowicz

## II. Profilaktyka konserwatorska

wykl. 2 godz. tyg. - doc. Z. Wolniewicz

## I, II. Seminarium magisterskie

ćwicz. 2 godz. tyg. - doc. Z. Wolniewicz,  
doc. dr Z. Brochwicz

Studentów specjalizacji konserwacja malarstwa i rzeźby polichromowanej obowiązują ponadto:

## Po I semestrze:

Egzamin: Konserwacja zabytków kultury materialnej.

## Po II semestrze:

Egzamin: Profilaktyka konserwatorska.

## SPECJALIZACJA: KONSERWACJA I RESTAURACJA PAPIERU I SKÓRY

## I, II. Zabytkoznawstwo rzemiosł artystycznych - grafika

wykl. 2 godz. tyg. - A. Sciepuro

## I. Pracownia rysunku i malarstwa

ćwicz. 4 godz. tyg. - mgr A. Gutfeld

## I. Pracownia technik graficznych

ćwicz. 6 godz. tyg. - mgr S. Janiak

## II. Pracownia kopii grafik

ćwicz. 8 godz. tyg. - mgr M. Piotrowski

## I. Pracownia dokumentacji technologiczno-konserwatorskiej

ćwicz. 3 godz. tyg. - mgr H. Rosa, mgr M. Poksińska

## I, II. Pracownia konserwacji zabytków /papier i skóra/

ćwicz. 9 godz. tyg. - mgr G. Lubawska-Pietrowska,  
mgr M. Franczuk-Wojtczak



## I, II. Pracownia introligatorska

ćwicz. 6 godz. tyg. - M. Szulc

## I, II. Seminarium magisterskie

ćwicz. 2 godz. tyg. - doc. dr A. Strzelczyk

Studentów specjalizacji konserwacja i restauracja papieru i skóry obowiązują ponadto:

Po II semestrze:

Egzamin: Zabytkoznawstwo rzemiosł artystycznych - grafika.

## SPECJALIZACJA: KONSERWACJA ELEMENTÓW I DETALI ARCHITEKTONICZNYCH

## I, II. Rysunek odręczny

ćwicz. 3 godz. tyg. - mgr M. Sobociński, mgr M. Rosa

## I, II. Pracownia rzeźby

ćwicz. 6 godz. tyg. w I sem. i 9 godz. tyg. w II sem.  
- mgr W. Marciniak, mgr M. Rosa

## I. Ochrona i konserwacja zabytków architektonicznych

wykł. 2 godz. tyg. - dr J. Tajchman

## II. Zaprawy i wyprawy w rozwoju historycznym

wykł. 2 godz. tyg. - mgr M. Poksińska

ćwicz. 2 godz. tyg. - mgr G. Jaworski

## I, II. Pracownie dokumentacji zabytków

ćwicz. 3 godz. tyg. w I sem. i 2 godz. tyg. w II sem. -

- mgr M. Poksińska

## I. Dezynfekcja i dezynsekcja zabytków

wykł. 2 godz. tyg. - doc. dr A. Strzelczyk

ćwicz. 2 godz. tyg. - mgr S. Leźnicka

## I. Konserwacja metali

wykł. 2 godz. tyg. - dr J. Krause

## I, II. Naprawa uszkodzeń i renowacja kamiennych obiektów

wykł. 1 godz. tyg. - prof. dr hab. W. Domaśłowski

## I, II. Ćwiczenia z metodyki konserwacji elementów architektonicznych

ćwicz. 3 godz. tyg. - dr J. Krause, mgr M. Wanat-Zakrzewska

## I, II. Pracownie konserwacji zabytków

ćwicz. 9 godz. tyg. - mgr M. Rudy, mgr M. Zakrzewska

## I, II. Seminarium magisterskie

ćwicz. 2 godz. tyg. - prof. dr hab. W. Domaśłowski

Studentów specjalizacji konserwacja elementów i detali architektonicznych obowiązują ponadto:

## Po I semestrze:

- Egzaminy: 1. Ochrona i konserwacja zabytków architektury.  
2. Dezynfekcja i dezynsekcja zabytków.

## Po II semestrze:

- Egzaminy: 1. Zaprawy i wyprawy w rozwoju historycznym.  
2. Konserwacja metali. 3. Naprawa uszkodzeń i renowacja kamiennych zabytków.

## ROK V

## SPECJALIZACJA: KONSERWACJA MALARSTWA I RZEŻBY POLICHROMOWANEJ

## I. Pracownia rysunku i malarstwa

ćwicz. 8 godz. tyg. - mgr E. Wadowski

## I. Pracownia konserwacji zabytków malarstwa i rzeźby

ćwicz. 10 godz. tyg. - doc. Z. Wolniewicz, mgr B. Rouba, mgr W. Rypyśc, mgr Z. Michałowski

## I, II. Wybrane zagadnienia z technologii i technik sztuk plastycznych

wykł. 1 godz. tyg. - doc. dr Z. Brochwicz  
ćwicz. 2 godz. tyg. w I sem. - doc. dr Z. Brochwicz

## I, II. Wybrane zagadnienia z konserwacji zabytków

wykł. 1 godz. tyg. - doc. Z. Wolniewicz

## I, II. Seminarium magisterskie

ćwicz. 2 godz. tyg. - doc. Z. Wolniewicz,  
doc. dr Z. Brochwicz

## SPECJALIZACJA: KONSERWACJA I RESTAURACJA PAPIERU I SKÓRY

## I. Pracownia kopii malarstwa miniaturowego

ćwicz. 6 godz. tyg. - mgr E. Mirowska

## I. Pracownia konserwacji zabytków archiwalnych i bibliotecznych

ćwicz. 9 godz. tyg. - mgr H. Rosa, mgr M. Franczuk-  
- Wojtczak

## I, II. Konserwacja grafik i książek

wykł. 2 godz. tyg. - doc. dr A. Strzelczyk

## I. Pracownia introligatorska

ćwicz. 4 godz. tyg. - M. Szulc

## I, II. Seminarium magisterskie

ćwicz. 2 godz. tyg. - doc. dr A. Strzelczyk

## SPECJALIZACJA: KONSERWACJA ELEMENTÓW I DETALI ARCHITEKTONICZNYCH

## i. Pracownia rzeźby

ćwicz. 12 godz. tyg. - mgr W. Marciniak, mgr M. Rosa

## I, II. Wykład monograficzny z konserwacji zabytków

wykł. 1 godz. tyg. - prof. dr hab. W. Domasłowski

## I. Pracownia konserwacji zabytków

ćwicz. 12 godz. tyg. - dr J. Krause /3 godz./, mgr M. Rudy /3 godz./, mgr M. Wanat-Zakrzewska /6 godz./

## I, II. Seminarium magisterskie

ćwicz. 2 godz. tyg. - prof. dr hab. W. Domasłowski

Studentów wszystkich specjalizacji obowiązują:

## Po I semestrze:

Zaliczenie pracowni z wszystkich przedmiotów

Egzamin: Konserwacja grafik i książek /specjalizacja konserwacja i restauracja papieru i skóry/.

## Po II semestrze:

Egzamin magisterski

# KONSERWATORSTWO I MUZEALNICTWO

## STUDIA STACJONARNE

### ROK I

#### I, II. Ekonomia polityczna

wykl. 1 godz. tyg.

- dr D. Wodzyński

ćwicz. 1 godz. tyg.

- mgr L. Urliński

#### I. Logika

wykl. 1 godz. tyg.

- dr H. Moese

ćwicz. 1 godz. tyg.

- dr H. Moese

#### I. Wstęp do historii sztuki

wykl. 6 godz. tyg.

- dr J. Poklewski,  
mgr M. Michnowska

ćwicz. 4 godz. tyg.

- dr J. Poklewski,  
mgr M. Michnowska

#### II. Zarys historii kultury społeczeństw pierwotnych

wykl. 2 godz. tyg.

- prof. K. Żurowski

#### I. Zarys historii sztuki starożytnej

wykl. 2 godz. tyg.

- mgr L. Brusewicz

- I, II. Historia sztuki powszechnej średniowiecznej  
 wykł. 2 godz. tyg. - mgr M. Michnowska  
 ćwicz. 1 godz. tyg. w I sem. i 2 godz. tyg. w II sem. -  
 - mgr M. Michnowska
- II. Zarys historii Polski z elementami historii kultury  
 wykł. 2 godz. tyg. - prof. J. Wojtowicz
- I, II. Rysunek odręczny  
 ćwicz. 3 godz. tyg. - mgr M. Träger
- II. Zagadnienia kompozycji plastycznej  
 ćwicz. 4 godz. tyg. - mgr E. Saliński
- I, II. Fotografia dokumentalna  
 ćwicz. 3 godz. tyg. i 2 godz. tyg. w II sem.  
 - mgr W. Górski, mgr B. Olechnicki
- I, II. Język rosyjski /lektorat/  
 ćwicz. 2 godz. tyg. - mgr G. Drozdowska
- I, II. Język niemiecki /lektorat/  
 ćwicz. 2 godz. tyg. - mgr K. Żbikowska
- I, II. Język łaciński /lektorat/  
 ćwicz. 2 godz. tyg. - mgr B. Jakubowska
- I, II. Wychowanie fizyczne  
 ćwiczenia 2 godz. tyg. - mgr R. Pawłowicz

Studenta obowiązują:

Po I semestrze:

Zaliczenie ćwiczeń i pracowni z każdego przedmiotu.

Egzaminy: 1. Wstęp do historii sztuki. 2. Zarys historii sztuki starożytnej.

Po II semestrze:

Egzaminy: 1. Ekonomia polityczna. 2. Zarys historii kultury społeczeństw pierwotnych i metodyka prac archeologicznych.  
3. Historia sztuki powszechnej średniowiecznej.

## ROK II

I, II. Marksistowska filozofia i teoria rozwoju społecznego

wykl. 2 godz. tyg. - mgr J. Pawłowski  
ćwicz. 2 godz. tyg. - mgr J. Pawłowski

I. Historia sztuki powszechnej nowożytnej

wykl. 2 godz. tyg. - doc. dr Z. Waźbiński  
ćwicz. 2 godz. tyg. - mgr L. Brusewicz

II. Historia sztuki powszechnej nowoczesnej

wykl. 1 godz. tyg. - dr B. Mansfeld  
ćwicz. 1 godz. tyg. - dr B. Mansfeld

I, II. Historia sztuki polskiej

wykl. 2 godz. tyg. - doc. dr M. Kutzner,  
doc. dr J. Łoziński  
ćwicz. 1 godz. tyg. - mgr E. Pilecka

I, II. Proseminarium z historii sztuki

ćwicz. 2 godz. tyg. - doc. M. Kutzner, mgr E. Pilecka

I. Zarys historii polskiej z elementami historii kultury

wykl. 2 godz. tyg. - prof. J. Wójtowicz

I, II. Nauki pomocnicze historii

ćwicz. 2 godz. tyg. w I sem. i 4 godz. tyg. w II sem.  
- dr J. Pakulski

- I, II. Wstęp do materiałoznawstwa, technologii i technik sztuk plastycznych  
 wykł. 2 godz. tyg. w I sem. i 3 godz. tyg. w II sem.  
 - dr M. Roznerska  
 ćwic. 3 godz. tyg. w II sem. - mgr J. Flik
- II. Wstęp do muzealnictwa i konserwatorstwa  
 wykł. 2 godz. tyg. - mgr M. Romaniszyn,  
 dr B. Mansfeld
- I, II. Rysunek techniczny  
 ćwic. 2 godz. tyg. - mgr B. Walaszek
- I. Zagadnienia kompozycji plastycznej  
 ćwic. 2 godz. tyg. - mgr B. Pietruszkiewicz
- I. Fotografia dokumentalna  
 ćwic. 2 godz. tyg. - mgr W. Górski
- I. Język rosyjski /lektorat/  
 ćwic. 2 godz. tyg. - mgr G. Drozdowska
- I, II. Język niemiecki /lektorat/  
 ćwic. 2 godz. tyg. - mgr K. Żbikowska
- I. Język łaciński /lektorat/  
 ćwic. 2 godz. tyg. - mgr B. Jakubowska
- I, II. Wychowanie fizyczne  
 ćwic. 2 godz. tyg. - mgr R. Pawłowicz

Studentów obowiązują:

Po I semestrze:

- Zaliczenie ćwiczeń i pracowni z każdego przedmiotu.  
 Egzamin: 1. Historia sztuki powszechnej nowożytnej.  
 2. Zarys historii Polski z elementami historii kultury.  
 3. Język rosyjski. 4. łacina.



Po II semestrze:

Praktyka wakacyjna

Zaliczenie ćwiczeń i pracowni z każdego przedmiotu

Egzaminy: 1. Marksistowska filozofia i teoria rozwoju społeczeństw. 2. Historia sztuki powszechnej nowoczesnej. 3. Historia sztuki polskiej. 4. Wstęp do materiałoznawstwa technologii i technik sztuk plastycznych.

### ROK III

#### PRZEDMIOTY WSPÓLNE DLA WSZYSTKICH SPECJALIZACJI

I, II. Podstawy nauk politycznych

wykl. 2 godz. tyg.

- dr B. Lewandowski

ćwicz. 2 godz. tyg.

- mgr A. Marszałek

I, II. Wykład monograficzny z historii sztuki

wykl. 4 godz. tyg.

- prof. dr J. Puciata-Pawłowska,  
doc. dr J. Łoziński,  
doc. dr M. Kutzner

I, II. Seminarium z historii sztuki

ćwicz. 2 godz. tyg.

- doc. dr M. Kutzner,  
mgr E. Pilecka

I, II. Zarys problematyki konserwacji malarstwa i rzeźby polichromowanej

wykl. 2 godz. tyg.

- dr M. Roznerska

ćwicz. 2 godz. tyg.

- dr M. Roznerska

I, II. Język niemiecki /lektorat/

ćwicz. 2 godz. tyg.

- mgr K. Żbikowska

I, II. Wychowanie fizyczne

ćwicz. 2 godz. tyg.

- mgr R. Pawłowicz

## I, II. Przynsposobienie obronne

ćwicz. 7 godz. tyg. - ppłk mgr A. Modrzewski

Studentów wszystkich specjalizacji obowiązują:

## Po I semestrze:

Zaliczenie ćwiczeń i pracowni z każdego przedmiotu

## Po II semestrze:

4-tygodniowa praktyka wakacyjna

Egzaminy: 1. Podstawy nauk politycznych. 2. Język niemiecki.

## SPECJALIZACJA: KONSERWATORSTWO

## I, II. Urbanistyka z elementami historii kultury materialnej

wykl. 2 godz. tyg. - mgr M. Romaniszyn

ćwicz. 1 godz. tyg. - mgr M. Romaniszyn

## II. Konserwacja zabytkowych układów przestrzennych

wykl. 1 godz. tyg. - prof. dr W. Kalinowski

ćwicz. 1 godz. tyg. - prof. dr W. Kalinowski

## I, II. Historia i teoria konserwacji zabytków

wykl. 2 godz. tyg. - doc. dr J. Frycz

ćwicz. 2 godz. tyg. - doc. dr J. Frycz

## I, II. Dokumentacja pomiarowo-rysunkowa zabytków architektury

ćwicz. 2 godz. tyg. w I sem. i 4 godz. tyg. w II sem. -

- mgr B. Wałaszek, dr J. Rajchman

## I, II. Dokumentacja historyczna zabytków architektury

ćwicz. 2 godz. tyg. - doc. dr M. Arszyński

## I, II. Historia technik budowlanych

wykl. 4 godz. tyg. w I sem. i 2 godz. w II sem.

- doc. dr M. Arszyński,  
dr J. Tajchman

ćwicz. 2 godz. tyg. w II sem. - mgr B. Walaszek

## II. Ochrona i konserwacja zabytków architektury

wykl. 2 godz. tyg. - dr J. Tajchman

Studentów o specjalizacji konserwatorstwo obowiązują ponadto:

Po I semestrze:

Egzamin: Historia i teoria konserwacji zabytków

Po II semestrze:

Egzaminy: 1. Urbanistyka z elementami historii kultury materialnej miast. 2. Historia technik budowlanych.

## SPECJALIZACJA: MUZEALNICTWO

## I. Teoria muzeologii

wykl. 3 godz. tyg. - dr B. Mansfeld

## I, II. Historia kolekcjonerstwa muzealnego

wykl. 2 godz. tyg. w I sem. - doc. dr Z. Waźbiński

wykl. 2 godz. tyg. w II sem. - mgr L. Brusewicz

## II. Wystawiennictwo muzealne

wykl. 1 godz. tyg. - mgr L. Brusewicz

ćwicz. 1 godz. tyg. - mgr L. Brusewicz

## I, II. Budownictwo i wyposażenie techniczne muzeów

wykl. 3 godz. tyg. - mgr A. Michałowski

## I, II. Rzemiosło artystyczne - tkaniny

wykl. 2 godz. tyg. - mgr J. Chruszczyńska

## I, II. Rzemiosło artystyczne - meble

wykł. 2 godz. tyg.

- mgr J. Paszkiewicz

## I, II. Dokumentacja rzemiosł artystycznych

ćwicz. 2 godz. tyg.

- mgr B. Walaszek,  
mgr M. Romaniszyn

## I. Wybrane zagadnienia z kultury współczesnej

wykł. 1 godz. tyg.

- dr B. Mansfeld

ćwicz. 1 godz. tyg.

- mgr L. Brusewicz

Studentów o specjalizacji muzealnictwo obowiązuje ponadto:

Po I semestrze:

Egzamin: Teoria muzeologii

Po II semestrze:

Egzaminy: 1. Historia kolekcjonerstwa i muzealnictwa.

2. Rzemiosło artystyczne - tkaniny. 3. Rzemiosło artystyczne -  
- meble.

## ROK IV

## PRZEDMIOTY WSPÓLNE DLA WSZYSTKICH SPECJALIZACJI

## I, II. Wybrane zagadnienia szczegółowej filozofii i socjologii

wykł. 1 godz. tyg.

- mgr J. Pawłowski

ćwicz. 1 godz. tyg.

- mgr J. Pawłowski

## I, II. Wykład monograficzny z historii sztuki

wykł. 4 godz. tyg.

- prof. dr J. Puciata-Pawłowska,  
doc. dr J. Łoziński,  
doc. dr M. Kutzner

## II. Historia doktryn artystycznych

wykł. 2 godz. tyg.

- doc. dr Z. Ważbiński

## I, II. Seminarium z historii sztuki

ćwicz. 2 godz. tyg. - doc. dr J. Łoziński

## I, II. Wychowanie fizyczne

ćwicz. 2 godz. - mgr R. Pawłowicz

Studentów wszystkich specjalizacji obowiązują:

## Po I semestrze:

Zaliczenie pracowni i ćwiczeń z każdego przedmiotu

## Po II semestrze:

4-tygodniowa praktyka wakacyjna

Zaliczenie ćwiczeń i pracowni z każdego przedmiotu.

## SPECJALIZACJA: KONSERWATORSTWO

## II. Organizacyjno-prawne problemy ochrony zabytków

wykl. 1 godz. tyg. - dr B. Rymaszewski

## I, II. Elementy i detale architektoniczne w rozwoju historycznym

wykl. 1 godz. tyg. - mgr E. Pilecka

ćwicz. 1 godz. tyg. - mgr E. Pilecka

## I. Dokumentacja pomiarowo-rysunkowa zabytków architektury

ćwicz. 3 godz. tyg. - mgr B. Walaszek

## II. Analiza morfologiczna i chronologiczna zabytków architektury

ćwicz. 3 godz. tyg. - dr J. Tajchman

## I. Konserwacja tworzyw architektonicznych

wykl. 2 godz. tyg. - mgr M. Rudy

## I. Ochrona i konserwacja zabytków architektury

wykl. 2 godz. tyg. - dr J. Tajchman

ćwicz. 3 godz. tyg. - dr J. Tajchman

## I, II. Rzemiosło artystyczne - meble

wykl. 2 godz. tyg. - mgr M. Woźniak jedno /do wy-  
boru przez  
studenta/

## I, II. Rzemiosło artystyczne - grafika

wykl. 2 godz. tyg. - mgr A. Ściepuro

## I, II. Rzemiosło artystyczne - ceramika

wykl. 2 godz. tyg. - mgr E. Birkenmajer

## I, II. Wykład monograficzny z konserwatorstwa

wykl. 2 godz. tyg. - doc. dr M. Arszyński,  
dr B. Rymaszewski

## I, II. Seminarium konserwatorskie

ćwicz. 2 godz. tyg. - doc. dr M. Arszyński,  
doc. dr M. Kutzner

## I, II Seminarium magisterskie

ćwicz. 2 godz. tyg. - doc. dr M. Arszyński,  
doc. dr M. Kutzner

Studentów o specjalizacji konserwatorstwo obowiązują ponadto:

Po I semestrze:

Egzaminy: Konserwacja tworzyw architektonicznych

Po II semestrze:

Egzaminy: 1. Organizacyjno-prawne problemy ochrony zabytków  
2. Rzemiosło artystyczne /do wyboru/

## SPECJALIZACJA: MUZEALNICTWO

## I, II. Naukowe opracowanie i dokumentacja muzealnictwa

wykl. 2 godz. tyg. w I sem. i 1 godz. w II sem.

- dr B. Mansfeld

ćwicz. 2 godz. tyg. w I sem. i 1 godz. w II sem.

- mgr L. Brusewicz, mgr M. Woźniak

## I. Organizacja muzealnictwa

wykl. 1 godz. tyg. w I sem. - dr B. Rymaszewski

## I, II. Elementy pedagogiki i socjologii muzealnictwa

wykl. 2 godz. tyg. - dr T. Marciniak

ćwicz. 1 godz. tyg. - mgr A. Krzywka

## I. Wystawiennictwo muzealne

wykl. 1 godz. tyg. - dr B. Mansfeld

ćwicz. 1 godz. tyg. - dr B. Mansfeld

## I, II. Profilaktyka konserwatorska w muzeach

wykl. 1 godz. tyg. - mgr J. Flik

ćwicz. 1 godz. tyg. - mgr J. Flik

## I, II. Rzemiosło artystyczne - szkło i ceramika

wykl. 2 godz. tyg. - mgr E. Birkenmajer

## I, II. Rzemiosło artystyczne - złotnictwo

wykl. 2 godz. tyg. - mgr M. Woźniak

## I, II. Rzemiosło artystyczne - grafika

wykl. 2 godz. tyg. - mgr A. Sciepuro

## I, II. Wykład monograficzny z muzealnictwa

wykl. 2 godz. tyg. - doc. dr Z. Waźbiński

## I, II. Seminarium muzeologiczne

ćwicz. 2 godz. tyg.

- doc. dr Z. Ważbiński,  
mgr M. Woźniak

## I, II. Seminarium magisterskie

ćwicz. 2 godz. tyg.

- doc. dr Z. Ważbiński,  
mgr M. Woźniak

Studentów o specjalizacji muzealnictwo obowiązują ponadto:

Po I semestrze:

Egzamin: Wystawiennictwo muzealne

Po II semestrze:

Egzaminy: 1. Organizacja muzealnictwa. 2. Elementy pedagogiki i socjologii muzealnictwa. 3. Rzemiosło artystyczne - szkło, złotnictwo, grafika.

## ROK V

## PRZEDMIOTY WSPÓLNE DLA WSZYSTKICH SPECJALIZACJI

## I. Wykład monograficzny z historii sztuki

wykł. 4 godz. tyg.

- prof. dr J. Puciata-Pawłowska,  
doc. dr J. Łoziński,  
doc. dr M. Kutzner

Studentów wszystkich specjalizacji obowiązują:

Po I semestrze:

Egzamin magisterski.



## SPECJALIZACJA: KONSERWATORSTWO

## I. Wykład monograficzny z konserwatorstwa

wykł. 2 godz. tyg.

- prof. dr W. Kalinowski

## I, II. Seminarium magisterskie

ćwicz. 2 godz. tyg.

- doc. dr M. Arszyński,  
doc. dr M. Kutzner

Studentów o specjalizacji konserwatorstwo obowiązują ponadto:

Po I semestrze:

Egzamin magisterski.

## SPECJALIZACJA: MUZEALNICTWO

## I. Wykład monograficzny z muzeologii

wykł. 2 godz. tyg.

- doc. dr Z. Ważbiński

## I. Seminarium magisterskie

ćwicz. 2 godz. tyg.

- prof. dr J. Puciata-Pawłowska,  
doc. dr Z. Ważbiński, mgr M.  
Woźniak

Studentów o specjalizacji muzealnictwo obowiązują ponadto:

Po I semestrze:

Egzamin magisterski.

STUDIUM ZAOCZNE KONSERWACJI ZABYTKÓW ARCHITEKTURY

ROK I

I, II. Podstawy nauk politycznych wraz z elementami ekonomii politycznej

ćwicz. 12 godz. w I sem. i 16 godz. w II sem.

- mgr K. Piątek

I. Wstęp do historii sztuki

wykł. 32 godz.

- dr J. Poklewski

ćwicz. 12 godz.

- dr J. Poklewski

I. Zarys historii sztuki starożytnej

wykł. 12 godz.

- dr B. Mansfeld

I, II. Historia sztuki powszechnej średniowiecznej

wykł. 12 godz. w I sem. i 20 godz. w II sem.

- mgr M. Michnowska

ćwicz. 8 godz. w I sem. i 16 godz. w II sem.

- mgr M. Michnowska

II. Wybrane zagadnienia z fizyki

wykł. 16 godz.

- mgr S. Skibiński

I, II. Wstęp do materiałoznawstwa, technologii i technik sztuk plastycznych

wykl. 12 godz. w I sem. i 12 godz. w II sem.

- mgr E. Mirowska

ćwicz. 8 godz. w I sem. i 8 godz. w II sem.

- mgr L. Kubiak

I, II. Chemia i technologia tworzyw architektonicznych

wykl. 28 godz. w I sem. i 48 godz. w II sem.

- dr J. Krause, mgr J. Ciabach,

- mgr S. Skibiński

I, II. Język niemiecki /lektorat/

ćwicz. 16 godz. w I sem. i 16 godz. w II sem.

- mgr K. Żbikowska

#### Studentów obowiązują:

Po I semestrze:

Zaliczenia z wszystkich przedmiotów

Egzaminy: 1. Wstęp do historii sztuki. 2. Zarys historii sztuki starożytnej.

Po II semestrze:

Zaliczenia z wszystkich przedmiotów

Egzaminy: 1. Podstawy nauk politycznych, 2. Historia sztuki powszechnej średniowiecznej, 3. Chemia i technologia tworzyw architektonicznych, 4. Wstęp do materiałoznawstwa, technologii i technik sztuk plastycznych.

#### ROK II<sup>M</sup>

I, II. Logika

ćwicz. 8 godz. w I sem. i 8 godz. w II sem.

- doc. dr L. Gumański

---

<sup>M</sup> W roku akademickim 1978/1979 nie ma II roku studiów.

## I, II. Historia sztuki powszechnej nowożytnej i nowoczesnej

wykł. 12 godz. w I sem. i 12 godz. w II sem.

- mgr J. Kaźmierczak

ćwicz. 12 godz. w I sem. i 8 godz. w II sem.

- mgr J. Kaźmierczak

## I. Historia sztuki polskiej średniowiecznej

wykł. 16 godz.

- mgr J. Kaźmierczak

ćwicz. 12 godz.

- mgr J. Kaźmierczak

## II. Historia sztuki polskiej nowożytnej

wykł. 16 godz.

- mgr J. Kaźmierczak

ćwicz. 12 godz.

- mgr J. Kaźmierczak

## I, II. Proseminarium z historii sztuki

ćwicz. 8 godz. w I sem. i 12 godz. w II sem.

- dr B. Mansfeld

## II. Elementy i detale architektoniczne w rozwoju historycznym

wykł. 16 godz.

- mgr E. Pilecka

ćwicz. 8 godz.

- mgr E. Pilecka

## I, II. Geologia z petrografią

wykł. 12 godz. w I sem. i 12 godz. w II sem.

- doc. dr A. Wilczyński

ćwicz. 8 godz. w I sem. i 8 godz. w II sem.

- doc. dr A. Wilczyński

## I, II. Rysunek techniczny

ćwicz. 12 godz. w I sem. i 12 godz. w II sem.

- mgr B. Walaszek

## I. Podstawy dokumentacji fotograficznej

ćwicz. 16 godz.

- mgr B. Olechnicki

## II. Historia technik budowlanych

wykł. 12 godz.

- doc. dr M. Arszyński

I. Chemia i technologia tworzyw architektonicznych  
 wykł. 20 godz. - dr J. Krause, mgr J. Ciabach

I, II. Język niemiecki /lektorat/  
 ćwicz. 16 godz. w I sem. i 16 godz. w II sem.  
 - mgr K. Żbikowska

Studentów obowiązują:

Po I semestrze:

Zaliczenia z wszystkich przedmiotów

Egzaminy: 1. Historia sztuki polskiej średniowiecznej.

2. Chemia i technologia tworzyw architektonicznych.

Po II semestrze:

2-tygodniowa praktyka wakacyjna

Zaliczenia z wszystkich przedmiotów

Egzaminy: 1. Logika, 2. Historia sztuki powszechnej nowożytniej i nowoczesnej, 3. Historia sztuki polskiej nowożytniej.

4. Geologia z petrografią.

ROK III

I, II. Filozofia marksistowska i teoria rozwoju społecznego  
 ćwicz. 12 godz. w I sem. i 12 godz. w II sem.  
 - mgr J. Pawłowski

I, II. Seminarium z historii sztuki  
 ćwicz. 8 godz. w I sem. i 20 godz. w II sem.  
 - doc. dr J. Frycz

I. Elementy i detale architektoniczne w rozwoju historycznym  
 wykł. 8 godz. - mgr E. Pilecka  
 ćwicz. 8 godz. - mgr E. Pilecka

## I. Technologia żywic sztucznych

wykl. 16 godz. - mgr J. Ciabach  
 ćwicz. 12 godz. - mgr J. Ciabach

## I, II. Dokumentacja pomiarowo-rysunkowa zabytków architektury

ćwicz. 12 godz. w I sem. i 12 godz. w II sem.  
 - dr J. Tajchman,  
 mgr B. Walaszek

## I, II. Historia i teoria konserwacji zabytków

wykl. 12 godz. w I sem. i 8 godz. w II sem.  
 - doc. dr J. Frycz  
 ćwicz. 8 godz. w I sem. i 12 godz. w II sem.  
 - doc. dr J. Frycz

## I, II. Historia technik budowlanych

wykl. 12 godz. w I sem. i 12 godz. w II sem.  
 - dr J. Tajchman  
 ćwicz. 8 godz. w I sem. i 8 godz. w II sem.  
 - dr J. Tajchman

I, II. Profilaktyczna konserwacja detalu architektonicznego  
/kamień, szkło, ceramika/

wykl. 8 godz. w I sem. i 8 godz. w II sem.  
 - mgr M. Rudy  
 ćwicz. 12 godz. w I sem. i 12 godz. w II sem.  
 - mgr M. Rudy

## II. Dezynfekcja i dezynsekcja zabytków

wykl. 8 godz. - mgr S. Leźnicka  
 ćwicz. 12 godz. - mgr S. Leźnicka

## I. Język niemiecki /lektorat/

ćwicz. 16 godz. - mgr K. Żbikowska

## Studentów obowiązują:

Po I semestrze:

Zaliczenia z wszystkich przedmiotów

Egzaminy: 1. Elementy i detale architektoniczne w rozwoju historycznym, 2. Technologia żywic sztucznych, 3. Język niemiecki /lektorat/.

Po II semestrze:

Egzaminy: 1. Filozofia marksistowska i teoria rozwoju społecznego, 2. Historia technik budowlanych, 3. Profilaktyczna konserwacja detalu architektonicznego.

## ROK IV

I, II. Wybrane zagadnienia z historii i ochrony zespołów staro-  
miejskich

wykł. 8 godz. w I sem. i 12 godz. w II sem.

- prof. dr W. Kalinowski

I. Historia i teoria konserwacji zabytków

wykł. 12 godz.

- doc. dr J. Frycz

ćwicz. 12 godz.

- doc. dr J. Frycz

I, II. Ochrona i konserwacja zabytków architektury

wykł. 8 godz. w I sem. i 12 godz. w II sem.

- dr J. Tajchman

ćwicz. 8 godz. w I sem. i 12 godz. w II sem.

- dr J. Tajchman

I. Dokumentacja historyczna zabytków architektury

wykł. 8 godz.

- doc. dr M. Arszyński

I, II. Programowanie i projektowanie konserwacji i restauracji zabytków architektury

ćwicz. 8 godz. w I sem. i 12 godz. w II sem.

- prof. dr W. Kalinowski

I, II. Konserwacja i renowacja detalu architektonicznego /kamień, szkło, ceramika/

wykl. 8 godz. w I sem. i 8 godz. w II sem.

- mgr M. Rudy

ćwicz. 12 godz. w I sem. i 12 godz. w II sem.

- mgr M. Rudy

II. Zaprawy i wyprawy w rozwoju historycznym

wykl. 8 godz.

- mgr M. Poksińska

I. Konserwacja drewna

wykl. 8 godz.

- dr B. Soldenhoff

ćwicz. 12 godz.

- dr B. Soldenhoff

II. Konserwacja metali

wykl. 8 godz.

- dr J. Krause

ćwicz. 12 godz.

- dr J. Krause

II. Wykład monograficzny z konserwatorstwa

wykl. 8 godz.

- doc. dr M. Arszyński

I, II. Seminarium magisterskie /zespołowe/

ćwicz. 16 godz. w I sem. i 24 godz. w II sem.

- doc. dr J. Frycz,

- dr J. Tajchman

Studentów obowiązują:

Po I semestrze:

Zaliczenia z wszystkich przedmiotów

Egzaminy: 1. Historia i teoria konserwacji zabytków,

2. Konserwacja drewna.



Po II semestrze:

Zaliczenia z wszystkich przedmiotów

Egzaminy: 1. Wybrane zagadnienia historii i ochrony zespołów staromiejskich, 2. Ochrona i konserwacja zabytków architektury, 3. Konserwacja i renowacja detalu architektonicznego, 4. Konserwacja metali.

ROK V

I. Programowanie i projektowanie konserwacji i restauracji zabytków architektury

ćwicz. 16 godz. - dr J. Tajchman

I. Zarys problematyki konserwacji malarstwa, rzeźby i wyposażenia

wykl. 8 godz. - doc. Z. Wolniewicz

ćwicz. 8 godz. - doc. Z. Wolniewicz

I. Zaprawy i wyprawy w rozwoju historycznym

wykl. 8 godz. - mgr M. Poksińska

I. Wykład monograficzny z zabytkoznawstwa i konserwatorstwa

wykl. 16 godz. - doc. dr M. Arzeżyński,

doc. dr J. Frycz

I. Seminarium magisterskie /zespołowe/

ćwicz. 24 godz. - doc. dr J. Frycz,  
dr J. Tajchman

Studentów obowiązuje egzamin magisterski oraz zaliczenia z wszystkich przedmiotów.

---

\* Tylko jeszcze w roku akademickim 1978/1979.

# WYCHOWANIE PLASTYCZNE

## STUDIA STACJONARNE

### ROK I

#### SPECJALIZACJA: NAUCZYCIELSKA

#### I, II. Ekonomia polityczna

wykł. 1 godz. tyg.

- dr J. Wodzyński

ćwicz. 1 godz. tyg.

- dr J. Wodzyński

#### I. Logika

wykł. 1 godz. tyg.

- dr H. Moese

ćwicz. 1 godz. tyg.

- dr H. Moese

#### I, II. Psychologia

wykł. 1 godz. tyg.

- st. wykł. J. Nowicki

ćwicz. 2 godz. tyg.

- mgr W. Limont-Dreszer

#### II. Pedagogika

wykł. 1 godz. tyg.

- dr T. Marciniak

ćwicz. 2 godz. tyg.

- mgr A. Krzywka

#### I, II. Lektorat języka rosyjskiego

ćwicz. 2 godz. tyg.

- mgr L. Dowgiałło-Wiciun

#### I, II. Lektorat języka zachodnioeuropejskiego - 2 godz. tyg.

język angielski

- mgr H. Sikora

język francuski

- mgr D. Rouviere

język niemiecki

- mgr K. Żbikowska

- I, II. Historia sztuki  
 wykł. 2 godz. tyg. - dr B. Mansfeld,  
 mgr M. Michnowska
- I, II. Malarstwo  
 ćwicz. 4 godz. tyg. - doc. P. Firlej,  
 ad. M. Ziomek
- I, II. Grafika  
 ćwicz. 4 godz. tyg. - ad. M. Pokorska,  
 st. wykł. B. Przybyliński,  
 ad. M. Piotrowski,  
 mgr S. Janiak
- I, II. Rzeźba  
 ćwicz. 5 godz. tyg. - ad. H. Brzuszkiewicz,  
 mgr A. Wojciechowski  
 ćwicz. 4 godz. tyg. - ad. H. Brzuszkiewicz,  
 mgr A. Wojciechowski
- I, II. Rysunek  
 ćwicz. 4 godz. tyg. - doc. P. Firlej,  
 ad. M. Ziomek
- I, II. Wiedza o działaniach i strukturach wizualnych  
 ćwicz. 3 godz. tyg. - mgr B. Pietruszkiewicz
- I, II. Rysunek techniczny  
 ćwicz. 3 godz. tyg. - ad. K. Łyskowski,  
 mgr W. Chmielewski
- I, II. Wychowanie fizyczne - 2 godz. tyg.  
 I. Przystosowanie biblioteczne - 2 godz. rocznie
- I, II. Informacja naukowa - 12 godz. rocznie

## Studentów obowiązują:

## 1 wycieczka dydaktyczna

## Po I semestrze:

Zaliczenie ćwiczeń i pracowni z każdego przedmiotu

Egzaminy: Historia sztuki

## Po II semestrze:

2-tygodniowe ćwiczenia terenowe w formie pleneru

Wakacyjna praktyka wychowawcza - 1 turnus kolonijny

Zaliczenie wszystkich ćwiczeń i pracowni z każdego przedmiotu.

Egzaminy: 1. Ekonomia polityczna. 2. Psychologia.

## SPECJALIZACJA OGÓLNA

## I, II. Ekonomia polityczna

wykł. 1 godz. tyg.

- dr J. Wodzyński

ćwicz. 1 godz. tyg.

- dr J. Wodzyński

## II. Logika

wykł. 1 godz. tyg.

- dr H. Moese

ćwicz. 1 godz. tyg.

- dr H. Moese

## I, II. Rysunek

ćwicz. 4 godz. tyg.

- doc. P. Firlej,  
ad. M. Ziomek

## I, II. Rzeźba

ćwicz. 4 godz. tyg.

- ad. H. Brzuszkiewicz,  
mgr A. Wojciechowski

## I, II. Rysunek

ćwicz. 8 godz. tyg.

- doc. P. Firlej,  
ad. M. Ziomek

- I, II. Kształtowanie form płaskich i przestrzennych  
 ćwic. 3 godz. tyg. - ad. K. Łyskowski  
 ćwic. 2 godz. tyg. - ad. K. Łyskowski
- I, II. Kształtowanie plastyczne w materiale  
 ćwic. 3 godz. tyg. - ad. K. Łyskowski
- I, II. Zasady perspektywy  
 ćwic. 2 godz. tyg. - mgr W. Chmielewski
- I, II. Anatomia plastyczna  
 wykł. 2 godz. tyg. - ad. E. Wadowski
- I, II. Elementy warsztatu fotograficznego  
 wykł. 1 godz. tyg. - M. Wrzecionkowski  
 ćwic. 2 godz. tyg. - M. Wrzecionkowski
- I, II. Historia sztuki  
 wykł. 2 godz. tyg. - dr B. Mansfeld
- I, II. Lektorat języka rosyjskiego  
 ćwic. 2 godz. tyg. - mgr L. Dowgiałło-Wiciun
- I, II. Lektorat języka zachodnioeuropejskiego - 2 godz. ćwic.  
 język angielski - mgr A. Sikora  
 język francuski - mgr D. Rouviere  
 język niemiecki - mgr K. Żbikowska
- I, II. Wychowanie fizyczne  
 ćwic. 2 godz. tyg.

Studentów obowiązują:

1 wycieczka dydaktyczna

Po I semestrze:

Zaliczenia ćwiczeń i pracowni z każdego przedmiotu

Egzamin: Historia sztuki.

## Po II semestrze:

4-tygodniowy plener malarski

Zaliczenie ćwiczeń i pracowni z każdego przedmiotu

Egzamin: Ekonomia polityczna.

## ROK II

## SPECJALIZACJA NAUCZYCIELSKA

## I, II. Podstawy marksistowsko-leninowskiej filozofii i socjologii

wykł. 2 godz. tyg.

- dr J. Pawłowski

ćwicz. 2 godz. tyg.

- mgr C. Wicher

## I, II. Pedagogika

wykł. 1 godz. tyg.

- dr T. Marciniak

ćwicz. 2 godz. tyg.

- mgr A. Krzywka

## I. Lektorat języka rosyjskiego

ćwicz. 2 godz. tyg.

- L. Dowgiałło-Wiciun

## I, II. Lektorat języka zachodnioeuropejskiego - 2 godz. tyg.

język angielski

- mgr H. Sikora

język francuski

- mgr D. Rouviere

język niemiecki

- mgr K. Żbikowska

## I, II. Historia sztuki

wykł. 1 godz. tyg., ćwicz. 1 godz. tyg. w I sem.

- mgr M. Michnowska

wykł. 2 godz. tyg., ćwicz. 1 godz. tyg. w II sem.

- dr J. Poklewski

## I. Malarstwo

ćwicz. 4 godz. tyg.

- doc. dr M. Wiśniewski, mgr R.  
Michałowski, mgr K. Pituła

- I. Grafika  
 ćwicz. 4 godz. tyg. - ad. M. Pokorska,  
 st. wykł. B. Przybyliński,  
 st. asyst. M. Piotrowski,  
 st. asyst. S. Janiak
- I. Rzeźba  
 ćwicz. 4 godz. tyg. - ad. H. Brzuszkiewicz,  
 mgr A. Wojciechowski
- I, II. Rysunek  
 ćwicz. 4 godz. tyg. - doc. Z. Kotlarczyk, ad. B.  
 Chmielewski, doc. M. Wi-  
 śniewski
- II. Malarstwo - specjalizacja  
 ćwicz. 8 godz. tyg. - mgr L. Wolski, mgr Z. Micha-  
 łowski, mgr K. Pitula
- II. Grafika - specjalizacja  
 ćwicz. 8 godz. tyg. - ad. M. Pokorska,  
 ad. J. Słobosz
- II. Rzeźba - specjalizacja  
 ćwicz. 8 godz. tyg. - doc. B. Strynkiewiczowa,  
 mgr Z. Dąbrowska
- I, II. Wiedza o działaniach i strukturach wizualnych  
 ćwicz. 3 godz. tyg. - ad. K. Łyskowski,  
 mgr E. Saliński  
 ćwicz. 4 godz. tyg. - ad. K. Łyskowski,  
 mgr E. Saliński
- I, II. Literactwo  
 ćwicz. 2 godz. tyg. - ad. J. Słobosz,  
 mgr S. Janiak  
 ćwicz. 3 godz. tyg. - ad. J. Słobosz,  
 mgr S. Janiak

## I, II. Elementy warsztatu fotograficznego

ćwicz. 2 godz. tyg.	- M. Wrzecionkowski
wykl. 1 godz. tyg.	- M. Wrzecionkowski
ćwicz. 2 godz. tyg.	- M. Wrzecionkowski

## I, II. Wychowanie fizyczne

ćwicz. 2 godz. tyg.

## Studentów obowiązują:

2 wycieczki dydaktyczne

## Po I semestrze:

Zaliczenie ćwiczeń i pracowni z każdego przedmiotu

Egzaminy: 1. Język rosyjski, 2. Historia sztuki

## Po II semestrze:

4-tygodniowe ćwiczenia terenowe w formie pleneru

Zaliczenie ćwiczeń i pracowni z każdego przedmiotu

Egzaminy: 1. Podstawy marksistowsko-leninowskiej filozofii i socjologii. 2. Pedagogika. 3. Język zachodnioeuropejski.

## ROK III

## SPECJALIZACJA NAUCZYCIELSKA

## I, II. Wybrane zagadnienia szczeniowej filozofii lub socjologii /estetyka/

wykl. 1 godz. tyg.	- dr H. Brzoza
ćwicz. 1 godz. tyg.	- dr H. Brzoza

## I, II. Podstawy nauk politycznych

wykl. 2 godz. tyg.	- dr Lewandowski
ćwicz. 2 godz. tyg.	- mgr A. Mareszałek



## I. Techniczne środki nauczania

ćwicz. 2 godz. tyg. - mgr J. Pliszczyński

## II. Higiena szkolna i BHP

wykł. 1 godz. tyg. - dr K. Sobczak

## I, II. Problemy formy i wyobraźni plastycznej

wykł. 2 godz. tyg. - dr S. Kościelecki  
 ćwicz. 2 godz. tyg. - mgr J. Pliszczyński,  
 mgr W. Limont

## I, II. Historia sztuki

wykł. 2 godz. tyg. - dr J. Poklewski  
 ćwicz. 1 godz. tyg. - dr J. Poklewski  
 wykł. 1 godz. tyg. - st. wykł. J. Bogucki  
 ćwicz. 1 godz. tyg. - st. wykł. J. Bogucki

## I, II. Rysunek

ćwicz. 6 godz. tyg. - doc. Z. Kotlarczyk,  
 doc. J. Kotlarczyk,  
 ad. B. Chmielewski

## I, II. Malarstwo

ćwicz. 10 godz. tyg. - prof. S. Borysowski,  
 doc. B. Steyer, mgr W.  
 Woźniak

## I, II. Grafika

ćwicz. 10 godz. tyg. - prof. E. Piotrowicz,  
 doc. R. Krzywka,  
 st. wykł. B. Przybyliński,  
 mgr S. Janiak

## I, II. Rzeźba

ćwicz. 10 godz. tyg. - doc. B. Strynkiewiczowa,  
 mgr Z. Dąbrowska

## I, II. Formowanie otoczenia

ćwicz. 4 godz. tyg.

- ad. R. Drzewiecki,  
ad. E. Zamel

## II. Metodyka wychowania plastycznego

wykł. 1 godz. tyg.

- dr S. Kościelecki

ćwicz. 1 godz. tyg.

- mgr W. Smużny

## II. Seminarium magisterskie

ćwicz. 2 godz. tyg.

- dr T. Marciniak,  
st. wykł. J. Bogucki

## I, II. Wojskowe szkolenie obronne - 180 godz. rocznie

Studentów obowiązują:

2 wycieczki dydaktyczne

Po I semestrze:

Zaliczenie ćwiczeń i pracowni z każdego przedmiotu

Egzamin: Historia sztuki.

Po II semestrze:

2-tygodniowa praktyka szkolna /w poł. września/

4-tygodniowe ćwiczenia terenowe w formie pleneru

Zaliczenie ćwiczeń i pracowni z każdego przedmiotu

Egzaminy: 1. Podstawy nauk politycznych. 2. Problemy formy  
i wyobraźni plastycznej.

## ROK IV

## SPECJALIZACJA NAUCZYCIELSKA

- I. Historia sztuki
- wykł. 1 godz. tyg. - st. wykł. J. Bogucki  
 ćwicz. 1 godz. tyg. - st. wykł. J. Bogucki
- II. Historia sztuki
- wykł. 2 godz. tyg. - st. wykł. J. Bogucki  
 ćwicz. 2 godz. tyg. - st. wykł. J. Bogucki
- I, II. Malarstwo
- ćwicz. 15 godz. tyg. - mgr L. Wolski  
 doc. M. Wiśniewski  
 ćwicz. 10 godz. tyg. - mgr L. Wolski  
 doc. M. Wiśniewski
- I, II. Grafika
- ćwicz. 15 godz. tyg. - prof. E. Piotrowicz,  
 doc. R. Krzywka,  
 st. wykł. B. Przybyliński  
 ćwicz. 10 godz. tyg. - prof. E. Piotrowicz, doc  
 doc. R. Krzywka
- I, II. Rzeźba
- ćwicz. 15 godz. tyg. - doc. B. Strynkiewicz,  
 mgr Z. Dąbrowska  
 ćwicz. 10 godz. tyg. - doc. B. Strynkiewicz,  
 mgr Z. Dąbrowska
- I, II. Formowanie otoczenia
- ćwicz. 8 godz. tyg. - ad. R. Drzewiecki,  
 ad. E. Zamel  
 ćwicz. 5 godz. tyg. - ad. R. Drzewiecki,  
 ad. E. Zamel

## I, II. Metodyka wychowania plastycznego

wykł. 2 godz. tyg.	- dr S. Kościelecki
ćwicz. 2 godz. tyg.	- mgr W. Smużny
ćwicz. 1 godz. tyg.	- mgr W. Smużny

## I, II. Metody upowszechniania kultury plastycznej

wykł. 2 godz. tyg.	- st. wykł. J. Bogucki
ćwicz. 1 godz. tyg.	- mgr W. Smużny
wykł. 1 godz. tyg.	- st. wykł. J. Bogucki
ćwicz. 2 godz. tyg.	- mgr W. Smużny

## I, II. Seminarium magisterskie

ćwicz. 2 godz. tyg.	- st. wykł. J. Bogucki, st. wykł. dr S. Kościelecki
---------------------	--

## II. 4-tygodniowa praktyka szkolna

## Studentów obowiązują:

## 2 wycieczki dydaktyczne

## Po I semestrze:

Zaliczenie ćwiczeń i pracowni z każdego przedmiotu

Egzaminy: 1. Historia sztuki. 2. Metodyka wychowania plastycznego.

## Po II semestrze:

Egzamin magisterski.

## STUDIA ZAOCZNE

## ROK I

- I, II. Podstawy nauk politycznych wraz z elementami ekonomii politycznej  
ćwicz. 15 godz. - dr B. Podszucki
- I, II. Logika  
ćwicz. 15 godz. - doc. L. Gumański
- I, II. Techniczne środki nauczania  
ćwicz. 20 godz. - mgr J. Płiszczyński
- I, II. Teoria wychowania estetycznego  
wykł. 5 godz. - dr T. Marciniak  
ćwicz. 14 godz. - mgr A. Krzywka
- I, II. Metodyka wychowania plastycznego  
wykł. 2 godz. - mgr W. Smużny  
ćwicz. 10 godz. - mgr W. Smużny
- I, II. Historia sztuki  
wykł. 7 godz. - dr J. Poklewski  
ćwicz. 18 godz. - dr J. Poklewski
- I, II. Problemy formy i wyobraźni plastycznej  
wykł. 4 godz. - mgr W. Limont  
ćwicz. 5 godz. - mgr J. Płiszczyński
- I, II. Metody upowszechniania kultury plastycznej  
wykł. 2 godz. - mgr W. Smużny  
ćwicz. 9 godz. - mgr W. Smużny

## I, II. Malarstwo i rysunek

ćwicz. 70 godz.

- doc. B. Steyer,  
mgr W. Woźniak

## I, II. Grafika

ćwicz. 30 godz.

- ad. M. Pokorska,  
mgr S. Janiak

## I, II. Rzeźba

ćwicz. 24 godz.

- ad. H. Brzuszkiewicz,  
mgr Z. Dąbrowska,  
mgr A. WojciechowskiI, II. Wiedza o działaniach i strukturach wizualnych oraz oprawa  
plastyczna widowisk

ćwicz. 15 godz.

- mgr B. Pietruszkiewicz,  
mgr E. Saliński

## I, II. Liternictwo

ćwicz. 2 godz.

- ad. J. Słobosz

## Studentów obowiązują:

2-tygodniowy obóz plenerowy

Zaliczenie ćwiczeń i pracowni z każdego przedmiotu.

Egzaminy: 1. Marksistowska filozofia i socjologia od 1-4  
roku. 2. Podstawy nauk politycznych wraz z elementami ekonomii  
1-4 roku.

## ROK II

## I, II. Marksistowska filozofia i socjologia

ćwicz. 25 godz.

- mgr A. Masłowski

- I, II. Wybrane zagadnienia z psychologii  
ćwicz. 15 godz. - mgr W. Limont
- I, II. Teoria wychowania estetycznego  
ćwicz. 21 godz. - dr T. Marciniak
- I, II. Metodyka wychowania plastycznego  
wykł. 3 godz. - mgr W. Smużny  
ćwicz. 5 godz. - mgr W. Smużny
- I, II. Historia sztuki  
wykł. 9 godz. - dr J. Poklewski  
ćwicz. 15 godz. - dr J. Poklewski
- I, II. Problemy formy i wyobraźni plastycznej  
wykł. 4 godz., ćwicz. 9 godz. - mgr W. Limont,  
mgr J. Pliszczyński
- I, II. Metody upowszechniania kultury plastycznej  
wykł. 7 godz. ćwicz. 10 godz. - mgr W. Smużny
- I, II. Malarstwo i rysunek  
ćwicz. 30 godz. - doc. M. Wiśniewski  
mgr K. Pituła
- I, II. Grafika  
ćwicz. 30 godz. - st. wykł. B. Przybyliński,  
ad. M. Piotrowski
- I, II. Rzeźba  
ćwicz. 16 godz. - ad. H. Brzuszkiewicz,  
mgr Z. Dąbrowska,  
mgr A. Wojciechowski

I, II. Wiedza o działaniach i strukturach wizualnych oraz oprawa plastyczna widowisk

ćwicz. 20 godz.

- ad. B. Pietruszkiewicz,  
mgr E. Saliński

I, II, Rysunek techniczny, zasady perspektywy

ćwicz. 11 godz.

- ad. K. Łyskowski,  
mgr W. Chmielewski

I, II. Liternictwo

ćwicz. 4 godz.

- ad. J. Słobosz

Studentów obowiązują:

2-tygodniowy obóz plenerowy

Zaliczenie ćwiczeń i pracowni z każdego przedmiotu.

Egzaminy: 1. Teoria wychowania estetycznego, 2. Historia sztuki.

### ROK III

I, II. Wybrane zagadnienia z pedagogiki

ćwicz. 15 godz.

- dr T. Marciniak

I, II. Metodyka wychowania plastycznego

wykl. 5 godz.

- mgr W. Smużny

ćwicz. 5 godz.

- mgr W. Smużny

I, II. Historia sztuki

wykl. 8 godz.

- dr J. Poklewski

ćwicz. 15 godz.

- dr J. Poklewski



- I, II. Problemy formy i wyobraźni plastycznej  
 wykł. 5 godz. - mgr W. Limont,  
 ćwicz. 8 godz. - mgr J. Pliszczyński
- I, II. Metody upowszechniania kultury plastycznej  
 ćwicz. 7 godz. - mgr W. Smużny
- I, II. Malarstwo i rysunek  
 ćwicz. 62 godz. - prof. S. Borysowski,  
 ad. M. Ziomek
- I, II. Grafika  
 ćwicz. 49 godz. - st. wykł. B. Przybyliński,  
 ad. M. Piotrowski
- I, II. Rzeźba  
 ćwicz. 52 godz. - ad. H. Brzuszkiewicz,  
 mgr Z. Dąbrowska,  
 mgr A. Wojciechowski
- I, II. Wiedza o działaniach i strukturach wizualnych oraz oprawa  
 plastyczna widowisk  
 ćwicz. 30 godz. - ad. K. Łyskowski,  
 mgr W. Chmielewski
- I, II. Liternictwo  
 ćwicz. 4 godz. - ad. J. Słobosz

Studentów obowiązują:

2-tygodniowy obóz plenerowy

Zaliczenie ćwiczeń i pracowni z każdego przedmiotu

Egzaminy: 1. Wybrane zagadnienia z pedagogiki, metodyka wychowania plastycznego. 2. Metody upowszechniania kultury plastycznej.

## ROK IV

- I, II. Historia sztuki  
 wykł. 6 godz. - dr J. Poklewski  
 ćwicz. 10 godz. - dr J. Poklewski
- I, II. Problemy formy i wyobraźni plastycznej  
 wykł. 7 godz. - mgr W. Limont  
 ćwicz. 8 godz. - mgr J. Pliszczyński
- I, II. Malarstwo i rysunek  
 ćwicz. 128 godz. - doc. P. Firlej, ad. M. Ziomek
- I, II. Grafika  
 ćwicz. 46 godz. - ad. M. Pokorska, ad. J. Słobosz
- I, II. Rzeźba  
 ćwicz. 48 godz. - ad. H. Brzuszkiewicz,  
 mgr Z. Dąbrowska,  
 mgr A. Wojciechowski
- I, II. Wiedza o działaniach i strukturach wizualnych oraz oprawa  
 plastyczna widowisk  
 - wicz. 70 godz. - mgr E. Saliński,  
 mgr W. Chmielewski
- I, II. Seminarium magisterskie  
 ćwicz. 30 godz. - dr H. Brzoza, dr T. Marciniak

Studentów obowiązują:

Zaliczenie ćwiczeń i pracowni z każdego przedmiotu  
 Egzamin: 1. Historia sztuki. 2. Problemy formy i wyobraźni  
 plastycznej. 3. Egzamin magisterski.

## STUDIA ZAOCZNE UZUPELNIAJĄCE PO WSN — II STOPNIA

## ROK I

- I, II. Malarstwo  
 ćwicz. 77 godz. - doc. Z. Kotlarczyk,  
 mgr B. Chmielewski
- I, II. Grafika  
 ćwicz. 45 godz. - mgr S. Janiak
- I, II. Rysunek  
 ćwicz. 46 godz. - doc. Z. Kotlarczyk,  
 mgr B. Chmielewski
- I, II. Oprawa plastyczna widowisk  
 ćwicz. 30 godz. - mgr W. Chmielewski, ad. E. Zamel
- I, II. Historia sztuki  
 wykł. 6 godz. - ćwicz. 6 godz. - dr J. Poklewski
- I, II. Teoria wychowania estetycznego  
 wykł. 8 godz. - dr Tadeusz Marciniak  
 ćwicz. 8 godz. - mgr A. Krzywka
- I, II. Metody upowszechniania kultury plastycznej  
 wykł. 5 godz. - mgr W. Smużny  
 ćwicz. 10 godz. - mgr W. Smużny
- I, II. Problemy formy i wyobraźni plastycznej  
 wykł. 8 godz. - dr S. Kościelecki  
 ćwicz. 12 godz. - mgr J. Pliszczyński
- I, II. Seminarium magisterskie  
 sem. 37 godz. - dr S. Kościelecki, dr H. Brzoza

## Studentów obowiązują:

Przed I i III semestrem 2-tygodniowy obóz plenerowy  
 Zaliczenie ćwiczeń i pracowni z każdego przedmiotu  
 Egzaminy: 1. Historia sztuki. 2. Teoria wychowania estetycznego.

## ROK II

## I, II. Malarstwo

ćwicz. 73 godz. - doc. Z. Kotlarczyk,  
mgr B. Chmielewski

## I, II. Grafika

ćwicz. 47 godz. - doc. J. Kotlarczyk

## I, II. Rysunek

ćwicz. 44 godz. - doc. Z. Kotlarczyk,  
mgr B. Chmielewski

## I, II. Oprawa plastyczna widowisk

ćwicz. 40 godz. - mgr W. Chmielewski, ad. E. Zamel

## I, II. Historia sztuki

wykl. 12 godz. - dr J. Poklewski  
ćwicz. 6 godz. - dr J. Poklewski

## I, II. Teoria wychowania estetycznego

wykl. 8 godz. - dr T. Marciniak, mgr A. Krzywka  
ćwicz. 6 godz. - dr T. Marciniak, mgr A. Krzywka

## I, II. Metody upowszechniania kultury plastycznej

wykl. 5 godz. - mgr W. Smużny  
ćwicz. 10 godz. - mgr W. Smużny

**I, II. Problemy formy i wyobraźni plastycznej**

wykł. 1 godz.

- dr S. Kościelecki

ćwicz. 5 godz.

- mgr J. Pliszczyński

**I, II. Seminarium magisterskie**

sem. 36 godz.

- dr S. Kościelecki, dr H. Brzoza

**Studentów obowiązują:**

Zaliczenie ćwiczeń i pracowni z każdego przedmiotu

Egzaminy: 1. Historia sztuki. 2. Metody upowszechniania kultury plastycznej. 3. Egzamin magisterski.

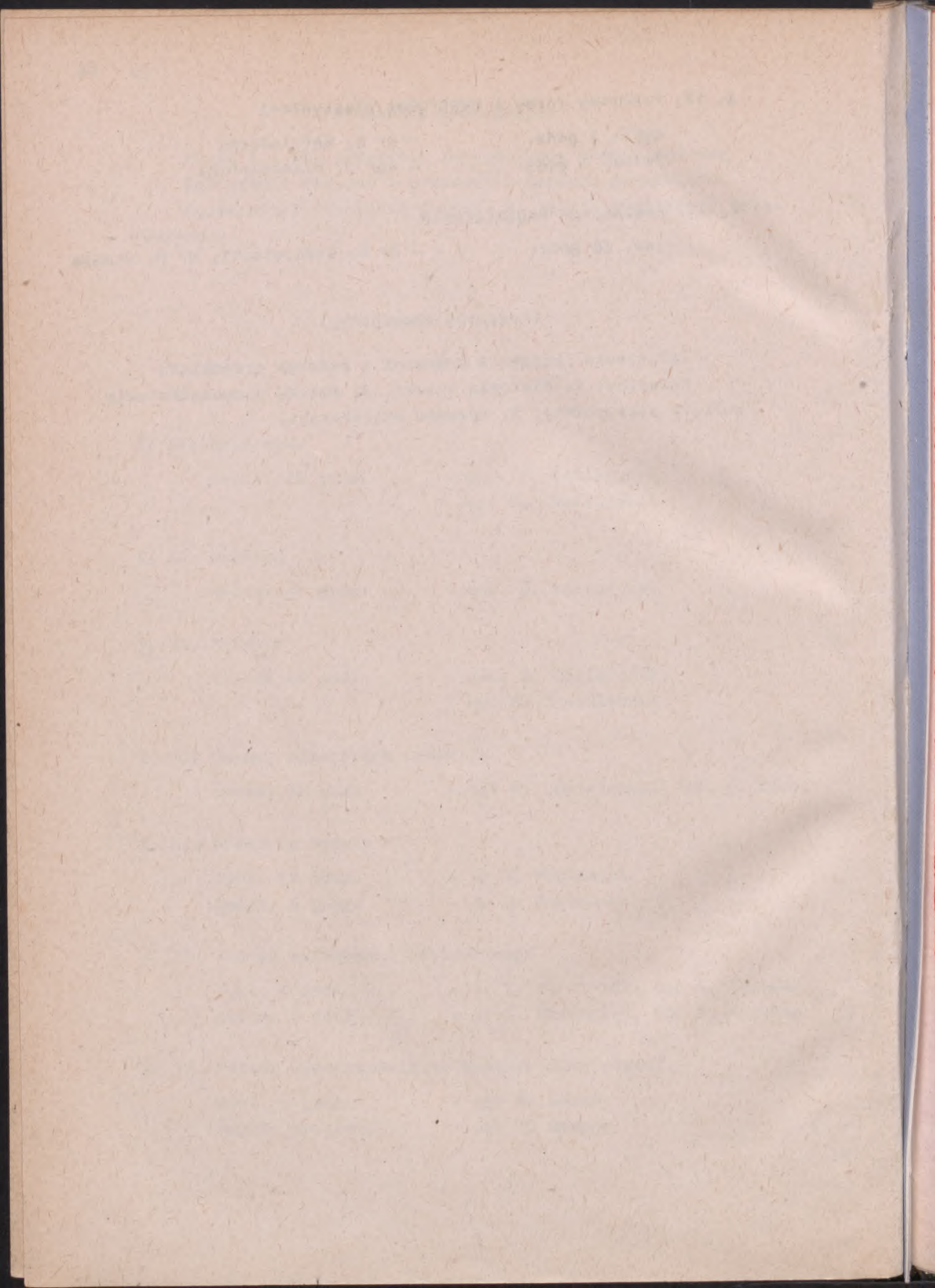



Copy 914  
09028/1478/79  
VI

SPIS WYKŁADÓW I ĆWICZEŃ

WYDZIAŁU  
NAUK EKONOMICZNYCH

NA ROK AKADEMICKI 1978/1979

TORUŃ 1978

Redaktor

Feliksa Kwiecińska

0 9027

UNIWERSYTET MIKOŁAJA KOPERNIKA

Nakład 155 egz.

Zamówienie 831/Z-16

Druk ukończono w listopadzie 1978 roku

ZAKŁAD POLIGRAFII UMK

W.w. 3347/78  
Czyt. Fret



# WYDZIAŁ NAUK EKONOMICZNYCH\*

1. Ekonomia i organizacja produkcji
2. Kierunek ekonomiczno-społeczny

## EKONOMIKA I ORGANIZACJA PRODUKCJI

STUDIA STACJONARNE

ROK I

### PRZEDMIOTY WSPÓLNE DLA WSZYSTKICH SPECJALIZACJI

#### I, II. Ekonomia polityczna kapitalizmu

wykl. 2 godz. tyg. - prof.dr hab. J. Tomala  
ćwicz. 2 godz. tyg. - mgr A. Tyłenda, dr R. Żukowski,  
dr B. Polszakiewicz

#### I. Historia gospodarcza

wykl. 2 godz. tyg. - dr R. Kabaciński

#### I. Geografia ekonomiczna

wykl. 2 godz. tyg. - doc. dr hab. R. Kukier

#### I, II. Matematyka

wykl. 2 godz. tyg. - mgr A. Kasprowicz  
ćwicz. 2 godz. tyg. - mgr A. Kasprowicz, dr J. Romański,  
mgr J. Stawicki

#### I, II. Elementy prawa

wykl. 2 godz. tyg. - dr A. Gryniuk

---

\* Na podstawie danych otrzymanych z Wydziału i ostatecznie za -  
twierdzonych przez Wydział we wrześniu 1978 r.

## II. Statystyka

wykl. 2 godz. tyg. - dr T. Skąpski

ćwicz. 2 godz. tyg. - mgr R. Niewczas, mgr E. Pietraśńska,  
mgr E. Szczepańska

### I, II. Seminarium kursowe

ćwicz. 2 godz. tyg. - mgr Z. Markuszewski

I, II. Język rosyjski (lektorat) - I semestr 4 godz. tyg., II se-  
mestr 2 godz. tyg. - mgr M. Sztolberg, mgr E. Zaborski

I, II. Język zachodnioeuropejski - 4 godz. tyg.

język angielski - mgr H. Kaftańska

język niemiecki - mgr P. Śliwa, mgr B. Szulc,  
mgr G. Rekowska

I, II. Wychowanie fizyczne 2 godz. tyg.

Studentów wszystkich specjalizacji obowiązują:

Po I semestrze:

Zaliczenia: 1. Ekonomia polityczna kapitalizmu, 2. Matema-  
tyka, 3. Seminarium kursowe, 4. Język rosyjski, 5. Język zachod-  
nioeuropejski, 6. Wychowanie fizyczne.

Egzaminy: 1. Historia gospodarcza, 2. Geografia ekonomiczna.

Po II semestrze:

Zaliczenia: 1. Ekonomia polityczna kapitalizmu, 2. Matema-  
tyka, 3. Statystyka, 4. Seminarium kursowe, 5. Język rosyjski,  
6. Język zachodnioeuropejski, 7. Wychowanie fizyczne.

Egzaminy: 1. Ekonomia polityczna kapitalizmu, 2. Matematy-  
ka, 3. Elementy prawa.

## SPECJALIZACJA: EKONOMIKA I ORGANIZACJA PRZEMYSŁU

I, II. Technika i technologia produkcji

wykl. I semestr 1 godz. tyg., II semestr 2 godz. tyg. -  
dr J. Wiczorek

ćwicz. I semestr 1 godz. tyg., II semestr 2 godz. tyg. -  
mgr J. Szatkowski

Studentów o specjalizacji ekonomika i organizacja przemysłu obowiązują ponadto:

Po I semestrze:

Zaliczenie: Technika i technologia produkcji.

Po II semestrze:

Zaliczenie: Technika i technologia produkcji.

Egzamin: Technika i technologia produkcji.

**SPECJALIZACJA: EKONOMIKA I ORGANIZACJA BUDOWNICTWA  
I INWESTYCJI**

I, II. Technologia i organizacja robót budowlanych

wykl. 2 godz. tyg. - mgr inż. A. Dylla

ćwicz. I semestr 1 godz. tyg., II semestr 2 godz. tyg. -  
mgr inż. A. Dylla

I, II. Wprowadzenie w problematykę procesu inwestycyjnego

wykl. 2 godz. tyg. - doc. dr hab. K. Czyżniewski

Studentów o specjalizacji ekonomika i organizacja budownictwa i inwestycji obowiązują ponadto:

Po I semestrze:

Zaliczenia: 1. Technologia i organizacja robót budowlanych,  
2. Wprowadzenie w problematykę procesu inwestycyjnego.

Po II semestrze:

Zaliczenie: Technologia i organizacja robót budowlanych.

Egzamin: Technologia i organizacja robót budowlanych.

## SPECJALIZACJA: EKONOMIKA I ORGANIZACJA ROLNICTWA

## I, II. Podstawy rolnictwa

wykł. 2 godz. tyg. - doc. dr hab. Z. Cieśliński  
 ćwicz. w II semestrze 2 godz. tyg. - dr Z. Seredyn

Studentów o specjalizacji ekonomika i organizacja rolnictwa  
 obowiązują ponadto:

## Po II semestrze:

Zaliczenie: Podstawy rolnictwa.  
 Egzamin: Podstawy rolnictwa.

## ROK II

## PRZEDMIOTY WSPÓLNE DLA WSZYSTKICH SPECJALIZACJI

## I, II. Ekonomia polityczna socjalizmu

wykł. 2 godz. tyg. - prof. dr K. Sokołowski  
 ćwicz. 2 godz. tyg.- dr J. Adamiak, dr R. Kizuk,  
 dr W. Szczepański, dr B. Polszakiewicz

## II. Polityka ekonomiczna i planowanie

wykł. 2 godz. tyg. - doc. dr hab. A. Mykaj

## I, II. Marksistowska filozofia i socjologia

wykł. 2 godz. tyg. - dr W. Tyburski  
 ćwicz. 2 godz. tyg.- dr W. Tyburski

## I. Statystyka

wykł. 1 godz. tyg. - dr T. Skąpski  
 ćwicz. 2 godz. tyg.- mgr R. Niewczas, mgr E. Szczepańska,  
 mgr E. Pietrasińska

## I, II. Ekonometria

wykl. 1 godz. tyg. - dr Jerzy Wiśniewski

ćwicz. I semestr 1 godz. tyg., II semestr 2 godz. tyg. -  
dr Jerzy Wiśniewski, mgr T. Kufel

## II. Podstawy rachunkowości

wykl. 2 godz. tyg. - dr J. Stankiewiczowa

ćwicz. 2 godz. tyg. - dr J. Stankiewiczowa

## I, II. Organizacja i zarządzanie

wykl. 2 godz. tyg. - doc. dr M. Egeman

ćwicz. 2 godz. tyg. - mgr A. Bednarski, mgr A. Bensch

## I, II. Seminarium kursowe

ćwicz. 4 godz. tyg. - mgr Z. Markuszewski

I. Język rosyjski (lektorat) 2 godz. tyg. - mgr M. Przegiętka,  
- mgr J. Załuska

I, II. Język zachodnioeuropejski (lektorat) - I semestr 4 godz.  
tyg., II semestr 2 godz. tyg.

język niemiecki - mgr B. Szulc, mgr G. Rekowska,  
mgr P. Kłębowski

język angielski - mgr H. Grzemska

I, II. Wychowanie fizyczne - 2 godz. tyg.

Studentów wszystkich specjalizacji obowiązują:

Po I semestrze:

Zaliczenia: 1. Ekonomia polityczna socjalizmu, 2. Marksistowska filozofia i socjologia, 3. Statystyka, 4. Podstawy rachunkowości, 5. Seminarium kursowe, 6. Język rosyjski, 7. Język zachodnioeuropejski, 8. Ekonometria, 9. Wychowanie fizyczne.

Egzaminy: 1. Statystyka, 2. Język rosyjski, 3. Podstawy rachunkowości.

Po II semestrze:

Zaliczenia: 1. Ekonomia polityczna socjalizmu, 2. Polityka

ekonomiczna i planowanie, 3. Marksistowska filozofia i socjologia, 4. Ekonometria, 5. Organizacja i zarządzanie, 6. Seminarium kursowe, 7. Język zachodnioeuropejski, 8. Wychowanie fizyczne.

Egzaminy: 1. Ekonomia polityczna socjalizmu, 2. Ekonometria, 3. Marksistowska filozofia i socjologia, 4. Organizacja i zarządzanie.

#### SPECJALIZACJA: EKONOMIKA I ORGANIZACJA PRZEMYSŁU

I, II. Ekonomia i organizacja przedsiębiorstw przemysłowych

wykl. 1 godz. tyg. - doc. dr hab. S. Sudoł

ćwicz. 2 godz. tyg. - mgr M. Matuszak, mgr M. Haffer

II. Gospodarka materiałowa

wykl. 2 godz. tyg. - mgr inż. S. Malak

Studentów o specjalizacji ekonomika i organizacja przemysłu obowiązują ponadto:

Po I semestrze:

Zaliczenie: Ekonomia i organizacja przedsiębiorstw przemysłowych.

Po II semestrze:

Zaliczenia: 1. Ekonomia i organizacja przedsiębiorstw przemysłowych, 2. Gospodarka materiałowa.

#### SPECJALIZACJA: EKONOMIKA I ORGANIZACJA BUDOWNICTWA I INWESTYCJI

II. Ekonomia budownictwa i polityka budowlana

wykl. 1 godz. tyg. - doc. dr hab. K. Czyżniewski

II. Ekonomia i organizacja procesu inwestycyjnego

wykl. 2 godz. tyg. - doc. dr J. Czarnek

ćwicz. 1 godz. tyg. - mgr G. Wiśniewska

Studentów o specjalizacji ekonomika i organizacja budownictwa i inwestycji obowiązują ponadto:

Po II semestrze:

Zaliczenia: 1. Ekonomika budownictwa i polityka budowlana,  
2. Ekonomika i organizacja procesu inwestycyjnego.

#### SPECJALIZACJA: EKONOMIKA I ORGANIZACJA ROLNICTWA

II. Ekonomika i organizacja przedsiębiorstw rolnych

wykl. 2 godz. tyg. - dr P. Jaworowski

ćwicz. 2 godz. tyg. - mgr M. Zarębski, dr Cz. Sobków

Studentów o specjalizacji ekonomika i organizacja rolnictwa obowiązują ponadto:

Po II semestrze:

Zaliczenie: Ekonomika i organizacja przedsiębiorstw rolnych.

#### ROK III

#### PRZEDMIOTY WSPÓLNE DLA WSZYSTKICH SPECJALIZACJI

I, II. Historia myśli ekonomicznej

wykl. 2 godz. tyg. - doc. dr hab. Z. Narecki

I, II. Podstawy nauk politycznych

wykl. 2 godz. tyg. - dr W. Wielich

ćwicz. 2 godz. tyg. - dr W. Wielich, mgr A. Ferster,  
mgr A. Marszałek

I, II. Finanse

wykl. 2 godz. tyg. - prof. dr J. Wierzbicki

## I, II. Ekonomiczna efektywność inwestycji

wykł. 1 godz. tyg. - doc. dr J. Czarnek  
 ćwicz. 0,5 godz. tyg. - mgr G. Wiéniewska

## I. Polityka ekonomiczna i planowanie

wykł. 2 godz. tyg. - doc. dr hab. A. Mykaj  
 ćwicz. 1 godz. tyg. - mgr M. Marzałkowska

## I. Organizacja przetwarzania danych

wykł. 2 godz. tyg. - mgr W. Siński  
 ćwicz. 3 godz. tyg. - mgr W. Siński

## I. Socjologia pracy

wykł. 2 godz. tyg. - dr W. Beński

## I, II. Szkolenie obronne 6 godz. tyg.

## I, II. Język zachodnioeuropejski (lektorat) 2 godz. tyg.

język angielski - mgr M. Grudzińska  
 język niemiecki - mgr B. Szulc, mgr G. Rekowska

## I, II. Wychowanie fizyczne 2 godz. tyg.

I, II. Seminarium magisterskie 2 godz. tyg. - dr Cz. Sobków,  
 prof. dr hab. J. Liczkowski, dr E. Skawińska, dr M.J.  
 Stankiewicz, doc. dr hab. Z. Narski, doc. dr W. Jarzębow-  
 ski, doc. dr hab. R. Kukier, doc. dr hab. K. Czyżniewski,  
 doc. dr J. Czarnek, doc. dr hab. S. Sudoł, doc. dr A. Wo-  
 łowczyk, dr K. Sienkiewicz, dr Jerzy Wiéniewski

Studentów wszystkich specjalizacji obowiązują:

## Po I semestrze:

Zaliczenia: 1. Historia myśli ekonomicznej, 2. Podstawy nauk politycznych, 3. Ekonomiczna efektywność inwestycji, 4. Polityka ekonomiczna i planowanie, 5. Organizacja przetwarzania danych, 6. Socjologia pracy, 7. Szkolenie obronne, 8. Język zachodnioeuropejski, 9. Wychowanie fizyczne.



Egzaminy: 1. Polityka ekonomiczna i planowanie, 2. Socjologia pracy.

Po II semestrze:

Zaliczenia: 1. Historia myśli ekonomicznej, 2. Podstawy nauk politycznych, 3. Ekonomiczna efektywność inwestycji, 4. Szkolenie obronne, 5. Język zachodnioeuropejski, 6. Wychowanie obronne.

Egzaminy: 1. Historia myśli ekonomicznej, 2. Podstawy nauk politycznych, 3. Finanse, 4. Szkolenie obronne.

#### SPECJALIZACJA: EKONOMIKA I ORGANIZACJA PRZEMYSŁU

I. Ekonomia i organizacja przedsiębiorstw przemysłowych

wykl. 1 godz. tyg. - doc. dr hab. S. Sudoł

ćwicz. 2 godz. tyg. - mgr M. Matuszak, mgr M. Haffer

I, II. Ekonomia i programowanie rozwoju przemysłu

wykl. I semestr 1 godz. tyg., II semestr 2 godz. tyg. -

doc. dr T. Kisielewski

ćwicz. 2 godz. tyg. - dr W. Popławski

II. Analiza ekonomiczna przedsiębiorstw przemysłowych

wykl. 2 godz. tyg. - dr B. Godziszewski

ćwicz. 3 godz. tyg. - dr B. Godziszewski

Studentów o specjalizacji ekonomika i organizacja przemysłu obowiązują ponadto:

Po I semestrze:

Zaliczenia: 1. Ekonomia i organizacja przedsiębiorstw przemysłowych, 2. Ekonomia i programowanie rozwoju przemysłu

Egzamin: Ekonomia i organizacja przedsiębiorstw przemysłowych.

Po II semestrze:

Zaliczenia: 1. Ekonomia i programowanie rozwoju przemysłu, 2. Analiza ekonomiczna przedsiębiorstw przemysłowych.

Egzamin: Ekonomia i programowanie rozwoju przemysłu.

SPECJALIZACJA: EKONOMIKA I ORGANIZACJA BUDOWNICTWA  
I INWESTYCJI

I, II. Ekonomia i organizacja przedsiębiorstwa budowlanego i  
analiza ekonomiczna

wykł. I semestr 2 godz. tyg., II semestr 1 godz. tyg. -

mgr W. Karaszewski

ćwicz. 2 godz. tyg. - mgr W. Karaszewski

I. Ekonomia budownictwa i polityka budowlana

wykł. 2 godz. tyg. - doc. dr hab. K. Czyżniewski

ćwicz. 2 godz. tyg. - mgr W. Karaszewski

Studentów o specjalizacji ekonomika i organizacja budownictwa i inwestycji obowiązują ponadto:

Po I semestrze:

Zaliczenia: 1. Ekonomia i organizacja przedsiębiorstwa budowlanego i analiza ekonomiczna, 2. Ekonomia budownictwa i polityka budowlana.

Egzamin: Ekonomia budownictwa i polityka budowlana.

Po II semestrze:

Zaliczenie: Ekonomia i organizacja przedsiębiorstwa budowlanego i analiza ekonomiczna.

Egzamin: Ekonomia i organizacja przedsiębiorstwa budowlanego i analiza ekonomiczna.

SPECJALIZACJA: EKONOMIKA I ORGANIZACJA ROLNICTWA

I. Ekonomia i organizacja przedsiębiorstw rolnych

wykł. 1 godz. tyg. - dr P. Jaworowski

ćwicz. 2 godz. tyg. - mgr M. Zarębski, dr Cz. Sobków

II. Podstawy taksacji rolniczej

wykł. 2 godz. tyg. - dr Cz. Sobków

ćwicz. 2 godz. tyg. - dr Cz. Sobków

### I. Finanse przedsiębiorstw rolnych

wykl. 2 godz. tyg. - dr M. Karwowska

ćwicz. 2 godz. tyg. - dr M. Karwowska

### II. Ekonomika rolnictwa

wykl. 2 godz. tyg. - prof. dr hab. J. Liczkowski

ćwicz. 2 godz. tyg. - mgr M. Zarębski

Studentów o specjalizacji ekonomika i organizacja rolnictwa obowiązują ponadto:

Po I semestrze:

Zaliczenia: 1. Ekonomika i organizacja przedsiębiorstw rolnych, 2. Finanse przedsiębiorstw rolnych.

Egzamin: Ekonomika i organizacja przedsiębiorstw rolnych.

Po II semestrze:

Zaliczenia: 1. Podstawy taksacji rolniczej, 2. Ekonomika rolnictwa.

Przedmioty specjalizacyjne:

#### I. Rachunek ekonomiczny w rolnictwie

wykl. 2 godz. tyg. - prof. dr hab. J. Liczkowski

#### I. Rozwój rolnictwa w woj. toruńskim

wykl. 1 godz. tyg. - dr Z. Seredyn

#### II. Organizacja pracy kierowniczej

wykl. 2 godz. tyg. - mgr S. Rakowicz

#### II. Analiza wartości

wykl. 1 godz. tyg. - mgr inż. S. Malak

## PRZEDMIOTY WSPÓLNE DLA WSZYSTKICH SPECJALIZACJI

## I. Ekonomia pracy

wykł. 2 godz. tyg. - dr M.J. Stankiewicz

## I. Elementy planowania przestrzennego

wykł. 2 godz. tyg. - doc. dr hab. A. Mykaj

ćwicz. 1 godz. tyg. - mgr M. Marszałkowska

## I. Ekonomia obrony

wykł. 2 godz. tyg. - dr G. Litowski

## I. Język zachodnioeuropejski (lektorat) - 2 godz. tyg.

język angielski - mgr K. Beyger, F. Noetzelmann

język niemiecki - mgr B. Szulc, mgr G. Rekowska

## I, II. Wychowanie fizyczne 2 godz. tyg.

I, II. Seminarium magisterskie 2 godz. tyg. - prof. dr hab. J. Liczkowski, dr E. Skawińska, dr P. Jaworowski, doc. dr T. Kisielewski, dr M.J. Stankiewicz, prof. dr K. Sokołowski, prof. dr hab. J. Tomala, doc. dr hab. Z. Narski, doc. dr W. Jarzębowski, doc. dr M. Egeman, doc. dr hab. A. Mykaj, doc. dr hab. R. Kukier, dr T. Skąpski

## I, II. Wykład do wyboru

Studentów wszystkich specjalizacji obowiązują:

## Po I semestrze:

Zaliczenia: 1. Ekonomia pracy, 2. Elementy planowania przestrzennego, 3. Ekonomia obrony, 4. Język zachodnioeuropejski, 5. Wychowanie fizyczne.

Egzaminy: 1. Ekonomia pracy, 2. Elementy planowania przestrzennego, 3. Język zachodnioeuropejski.

Po II semestrze:

Zaliczenie: 1. Wychowanie fizyczne.

SPECJALIZACJA: EKONOMIKA I ORGANIZACJA PRZEMYSŁU

I. Finansowanie organizacji przemysłowych

wykl. 2 godz. tyg. - dr M. Karwowska

ćwicz. 1 godz. tyg. - dr M. Karwowska

Studentów o specjalizacji ekonomika i organizacja przemysłu obowiązują ponadto:

Po I semestrze:

Zaliczenie: Finansowanie organizacji przemysłowych.

Egzamin: Finansowanie organizacji przemysłowych.

SPECJALIZACJA: EKONOMIKA I ORGANIZACJA ROLNICTWA

I. Ekonomika rolnictwa

wykl. 1 godz. tyg. - prof. dr hab. J. Liczkowski

ćwicz. 2 godz. tyg. - mgr M. Zarębeki

II. Polityka agrarna

wykl. 2 godz. tyg. - dr E. Skawińska

ćwicz. 2 godz. tyg. - dr E. Skawińska

II. Socjologia wsi

wykl. 2 godz. tyg. - doc. dr hab. W. Winclawski

Studentów o specjalizacji ekonomika i organizacja rolnictwa obowiązują ponadto:

Po I semestrze:

Zaliczenie: Ekonomika rolnictwa.

Egzamin: Ekonomika rolnictwa

Po II semestrze:

Zaliczenia: 1. Polityka agrarna, 2. Socjologia wsi.

Egzamin: 1. Polityka agrarna, 2. Socjologia wsi.

## EKONOMIKA I ORGANIZACJA PRODUKCJI

STUDIA ZAOCZNE ZAWODOWE

ROK I

## PRZEDMIOTY WSPÓLNE DLA WSZYSTKICH SPECJALIZACJI

## I, II. Ekonomia polityczna

wykł. 8 godz. tyg. - mgr W. Kosiedowski

ćwicz. 192 godz. - mgr W. Kosiedowski, mgr B. Kurpiel

## I. Historia gospodarcza

wykł. 12 godz. - dr R. Kabaciński

## I. Geografia ekonomiczna

wykł. 6 godz. - doc. dr hab. R. Kukier

## I, II. Zastosowanie matematyki w ekonomii

wykł. 16 godz. - mgr A. Kasprowicz

ćwicz. 228 godz.- mgr A. Kasprowicz, dr J. Romański

## I. Prawo

wykł. 12 godz. - dr E. Radomska

## II. Elementy teorii organizacji i zarządzania

wykł. 6 godz. - doc. dr M. Egeman

ćwicz. 48 godz. - mgr A. Bednarski

## II. Teoretyczne podstawy rachunkowości

wykł. 8 godz. - dr J. Stankiewiczowa

ćwicz. 96 godz.- mgr S. Sojak

I, II. Język rosyjski (lektorat) - 72 godz. - mgr L. Dowgiałło,  
mgr J. Zaborski

Studentów wszystkich specjalizacji obowiązują:

Po I semestrze:

Zaliczenia: 1. Ekonomia polityczna, 2. Zastosowanie matematyki w ekonomii, 3. Język rosyjski.

Egzaminy: 1. Historia gospodarcza, 2. Geografia ekonomiczna, 3. Prawo.

Po II semestrze:

Zaliczenia: 1. Ekonomia polityczna, 2. Zastosowanie matematyki w ekonomii, 3. Elementy teorii organizacji i zarządzania, 4. Teoretyczne podstawy rachunkowości, 5. Język rosyjski.

Egzaminy: 1. Ekonomia polityczna, 2. Zastosowanie matematyki w ekonomii, 3. Elementy teorii organizacji i zarządzania.

#### SPECJALIZACJA: EKONOMIKA I ORGANIZACJA PRZEMYSŁU

I, II. Technika i technologia produkcji  
wykł. 14 godz. - dr J. Włeczorek

Studentów o specjalizacji ekonomika i organizacja przemysłu obowiązują ponadto:

Po II semestrze:

Zaliczenie: Technika i technologia produkcji.

#### SPECJALIZACJA: EKONOMIKA I ORGANIZACJA BUDOWNICTWA I INWESTYCJI

I, II. Technologia i organizacja robót budowlanych  
wykł. 24 godz. - mgr inż. A. Dylla

Studentów o specjalizacji ekonomika i organizacja budownictwa i inwestycji obowiązują ponadto:

Po II semestrze:

Zaliczenie: Technologie i organizacja robót budowlanych

SPECJALIZACJA: EKONOMIKA I ORGANIZACJA ROLNICTWA

I, II. Podstawy rolnictwa

wykł. 36 godz. - doc. dr hab. Z. Cieśliński

Studentów o specjalizacji ekonomika i organizacja rolnictwa obowiązuje ponadto:

Po II semestrze:

Zaliczenie: Podstawy rolnictwa

ROK II

PRZEDMIOTY WSPÓLNE DLA WSZYSTKICH SPECJALIZACJI

I, II. Ekonomia polityczna

wykł. 8 godz. - dr J. Adamiak

ćwicz. 16 godz. - dr J. Adamiak, dr W. Szczepański

I, II. Statystyka

wykł. 8 godz. - dr T. Skąpski

ćwicz. 180 godz. - dr T. Skąpski, dr K. Sienkiewicz,  
mgr E. Pietrasińska

I, II. Język rosyjski (lektorat) - 120 godz. - mgr L. Dowgiałło,  
mgr J. Zaborski

II. Seminarium kursowe - 60 godzin

Studentów wszystkich specjalizacji obowiązuje:



Po I semestrze:

Zaliczenia: 1. Ekonomia polityczna, 2. Statystyka, 3. Język rosyjski.

Egzamin: Język rosyjski.

Po II semestrze:

Zaliczenia: 1. Ekonomia polityczna, 2. Statystyka, 3. Seminarium kursowe, 4. Język rosyjski.

Egzaminy: 1. Ekonomia polityczna, 2. Statystyka.

#### SPECJALIZACJA: EKONOMIKA I ORGANIZACJA PRZEMYSŁU

I, II. Ekonomia i organizacja przedsiębiorstw przemysłowych

wykl. 22 godz. - dr M. J. Stankiewicz

ćwicz. 52 godz. - mgr M. Haffer

I. Rachunkowość przedsiębiorstw przemysłowych

wykl. 4 godz. - dr J. Stankiewiczowa

ćwicz. 20 godz.- dr J. Stankiewiczowa

Studentów o specjalizacji ekonomika i organizacja przemysłu obowiązują ponadto:

Po I semestrze:

Zaliczenia: 1. Rachunkowość przedsiębiorstw przemysłowych,  
2. Ekonomia i organizacja przedsiębiorstw przemysłowych.

Egzaminy: Rachunkowość przedsiębiorstw przemysłowych.

Po II semestrze:

Zaliczenie: Ekonomia i organizacja przedsiębiorstw przemysłowych.

Egzamin: Ekonomia i organizacja przedsiębiorstw przemysłowych.

SPECJALIZACJA: EKONOMIKA I ORGANIZACJA BUDOWNICTWA  
I INWESTYCJI

I. Ekonomia budownictwa i polityka budowlana

wykl. 16 godz. - doc. dr hab. K. Czyżniewski  
ćwicz. 14 godz. - mgr W. Karaszewski

I. Rachunkowość przedsiębiorstw budowlanych

wykl. 6 godz. - dr J. Stankiewiczowa  
ćwicz. 10 godz.- dr J. Stankiewiczowa

II. Ekonomia i organizacja przedsiębiorstwa budowlanego i  
analiza ekonomiczna

wykl. 16 godz. - doc. dr hab. K. Czyżniewski  
ćwicz. 14 godz. - mgr W. Karaszewski

Studentów o specjalizacji ekonomika i organizacja budownictwa i inwestycji obowiązują ponadto:

Po I semestrze:

Zaliczenia: 1. Rachunkowość przedsiębiorstw budowlanych,  
2. Ekonomia budownictwa i polityka budowlana.

Egzaminy: 1. Rachunkowość przedsiębiorstw budowlanych, 2.  
Ekonomia budownictwa i polityka budowlana.

Po II semestrze:

Zaliczenie: Ekonomia i organizacja przedsiębiorstwa budowlanego i analiza ekonomiczna.

Egzaminy: Ekonomia i organizacja przedsiębiorstwa budowlanego i analiza ekonomiczna.

SPECJALIZACJA: EKONOMIKA I ORGANIZACJA ROLNICTWA

I. Rachunkowość przedsiębiorstw rolnych

wykl. 4 godz. - mgr M. Stefański  
ćwicz. 20 godz.- mgr M. Stefański

I, II. Ekonomia i organizacja przedsiębiorstw rolnych

wykl. 16 godz. - dr Cz. Sobków

ćwicz. 48 godz. - dr Cz. Sobków

Studentów o specjalizacji ekonomika i organizacja rolnictwa obowiązują ponadto:

Po I semestrze:

Zaliczenia: 1. Rachunkowość przedsiębiorstw rolnych, 2. Ekonomia i organizacja przedsiębiorstw rolnych.

Egzamin: Rachunkowość przedsiębiorstw rolnych.

Po II semestrze:

Zaliczenie: Ekonomia i organizacja przedsiębiorstw rolnych.

Egzamin: Ekonomia i organizacja przedsiębiorstw rolnych.

ROK III

PRZEDMIOTY WSPÓLNE DLA WSZYSTKICH SPECJALIZACJI

I. Planowanie gospodarki narodowej

wykl. 10 godz. - doc. dr hab. A. Mykej

ćwicz. 70 godz. - mgr M. Marszałkowska

I. Finanse

wykl. 6 godz. - dr M. Karwowska

ćwicz. 30 godz.- dr M. Karwowska

II. Podstawy marksistowsko-leninowskiej filozofii i socjologii

wykl. 6 godz. - dr W. Tyburski

ćwicz. 24 godz.- dr W. Tyburski

## I, II. Seminarium dyplomowe

ćwicz. 30 godz. - dr B. Godziszewski, dr P. Jaworowski,  
dr M. Karwowska, prof. dr hab. J. Liczkowski,  
dr W. Popławski, dr K. Sienkiewicz,  
dr J. Stankiewiczowa

## I, II. Język rosyjski (lektorat) 72 godz. - mgr W. Kozierekiewicz

Studentów wszystkich specjalizacji obowiązują:

## Po I semestrze:

Zaliczenia: 1. Planowanie gospodarki narodowej, 2. Finanse,  
3. Język rosyjski.

Egzaminy: 1. Planowanie gospodarki narodowej, 2. Finanse.

## Po II semestrze:

Zaliczenia: 1. Podstawy marksistowsko-leninowskiej filozofii  
i socjologii, 2. Język rosyjski.

Egzaminy: 1. Podstawy marksistowsko-leninowskiej filozofii  
i socjologii, 2. Język rosyjski.

## SPECJALIZACJA: EKONOMIKA I ORGANIZACJA PRZEMYSŁU

## I, II. Ekonomia i organizacja przemysłu

wykl. 14 godz. - dr W. Popławski

ćwicz. 32 godz. - dr W. Popławski

## I, II. Analiza ekonomiczna przedsiębiorstw przemysłowych

wykl. 10 godz. - dr B. Godziszewski

ćwicz. 40 godz. - dr B. Godziszewski

Studentów o specjalizacji ekonomika i organizacja przemysłu obowiązują ponadto:

## Po I semestrze:

Zaliczenia: 1. Ekonomia i organizacja przemysłu, 2. Analiza ekonomiczna przedsiębiorstw przemysłowych.

## Po II semestrze:

Zaliczenia: 1. Ekonomia i organizacja przemysłu, 2. Analiza

za ekonomiczną przedsiębiorstw przemysłowych.

Egzaminy: 1. Ekonomia i organizacja przemysłu, 2. Analiza ekonomiczna przedsiębiorstw przemysłowych.

#### SPECJALIZACJA: EKONOMIKA I ORGANIZACJA ROLNICTWA

I, II. Ekonomia rolnictwa i polityka agrarna

wykl. 16 godz. - dr E. Skawińska

ćwicz. 28 godz. - mgr M. Zarębski

Studentów o specjalizacji ekonomika i organizacja rolnictwa obowiązują ponadto:

Po I semestrze:

Zaliczenie: Ekonomia rolnictwa i polityka agrarna.

Po II semestrze:

Zaliczenie: Ekonomia rolnictwa i polityka agrarna.

Egzamin: Ekonomia rolnictwa i polityka agrarna.

#### ROK III

#### SPECJALIZACJA: EKONOMIKA I ORGANIZACJA PRZEMYSŁU

I. Analiza ekonomiczna

wykl. 4 godz. - dr B. Godziszewski

ćwicz. 28 godz. - dr B. Godziszewski

I. Wykład do wyboru - 12 godz. - dr K. Sienkiewicz,

dr D. Wodzyński

I, II. Seminarium dyplomowe

ćwicz. 38 godz. - dr M. Karwowska, dr K. Sienkiewicz,

dr J. Stankiewiczowa, dr M.J. Stan -  
kiewicz

Studentów o specjalizacji ekonomika i organizacja przemysłu obowiązują:

Po I semestrze:

Zaliczenia: 1. Analiza ekonomiczna, 2. Wykład do wyboru.

Egzamin: Analiza ekonomiczna.

#### SPECJALIZACJA: EKONOMIKA I ORGANIZACJA ROLNICTWA

I. Ekonomika i organizacja przedsiębiorstw rolnych

wykl. 4 godz. - dr Cz. Sobków

ćwicz. 8 godz. - dr Cz. Sobków

I. Wykład specjalizacyjny

wykl. 12 godz. - dr Z. Seredyn

I, II. Seminarium dyplomowe

ćwicz. 38 godz. - dr E. Skawińska

Studentów o specjalizacji ekonomika i organizacja rolnictwa obowiązują:

Po I semestrze:

Zaliczenia: 1. Ekonomika i organizacja przedsiębiorstw rolnych, 2. Wykład specjalizacyjny.

Egzamin: Ekonomika i organizacja przedsiębiorstw rolnych.

## EKONOMIKA I ORGANIZACJA PRODUKCJI

UZUPEŁNIAJĄCE STUDIA MAGISTERSKIE

## ROK I

## II. Historia myśli ekonomicznej

wykł. 12 godz. - doc. dr hab. Z. Narski

## II. Ekonometria

wykł. 2 godz. - mgr A. Kasprowicz

ćwicz. 42 godz.- mgr A. Kasprowicz

## II. Seminarium magisterskie

ćwicz. 12 godz. - prof. dr hab. J. Liczkowski, dr T. Skąpski, dr M. J. Stankiewicz, doc. dr A. Wołowczyk, dr E. Skawińska

Studentów obowiązują:

Po II semestrze:

Zaliczenia: 1. Ekonometria, 2. Język rosyjski.

Egzaminy: 1. Ekonometria, 2. Historia myśli ekonomicznej.

## ROK II

## I. Ekonomia polityczna. Wybrane zagadnienie

wykł. 12 godz. - dr R. Kłuzuk

**I. Planowanie gospodarki narodowej**

wykł. 4 godz. - doc. dr hab. A. Mykaj

ćwicz. 48 godz.- mgr M. Marszałkowska

**II. Wykład specjalizacyjny**

wykł. 12 godz. - dr T. Skąpski, dr M.J. Stankiewicz,

dr Z. Seredyn

**I. II. Seminarium magisterskie**

ćwicz. 12 godz. - prof. dr hab. J. Liczkowski, doc. dr  
hab. Z. Narski, doc. dr A. Wołowczyk,  
dr B. Godziszewski, dr M. Karwowska,  
dr K. Sienkiewicz, dr J. Stankiewi -  
czowa, dr M.J. Stankiewicz

**I. II. Język rosyjski (lektorat) 80 godz. - mgr J. Załuska**



KIERUNEK EKONOMICZNO-SPOŁECZNY  
Specjalizacja: ekonomika pracy, polityka społeczna

## STUDIA STACJONARNE

## ROK I

## PRZEDMIOTY WSPÓLNE DLA WSZYSTKICH SPECJALIZACJI

## I, II. Ekonomia polityczna kapitalizmu

wykł. 2 godz. tyg. - dr B. Polszakiewicz

ćwicz. 2 godz. tyg. - dr B. Polszakiewicz

## I, II. Matematyka

wykł. 2 godz. tyg. - dr J. Romański

ćwicz. 2 godz. tyg. - dr Ja           ński

## II. Statystyka

wykł. 1 godz. tyg. - mgr R. Niewczas

ćwicz. 2 godz. tyg. - mgr R. Niewczas

## I, II. Elementy prawa

wykł. 2 godz. tyg. - dr A. Gryniuk

## I. Historia gospodarcza powszechna XIX i XX w.

wykł. 2 godz. tyg. - dr R. Kabaciński

## II. Historia gospodarcza Polski do 1945 r.

wykł. 2 godz. tyg. - dr R. Kabaciński

## I. Metody pracy umysłowej

ćwicz. 1 godz. tyg. - mgr E. Dolny

**II. Seminarium kursowe**

ćwicz. 2 godz. tyg. - mgr Z. Markuszewski

**I. Metody i technika badań społecznych**

wykł. 2 godz. tyg. - dr D. Wodzyński

ćwicz. 1 godz. tyg. - dr D. Wodzyński

I, II. Język zachodnioeuropejski (lektorat) - 4 godz.tyg. -  
mgr G. Rekowska

I, II. Język rosyjski (lektorat) - I semestr 4 godz. tyg., II  
semestr 2 godz. tyg. - mgr J. Załuska

I, II. Wychowanie fizyczne 2 godz. tyg.

**I. Geografia gospodarcza**

wykł. 2 godz. tyg. - doc. dr hab. R. Kukier

Studentów wszystkich specjalizacji obowiązują:

Po I semestrze:

Zaliczenia: 1. Ekonomia polityczna kapitalizmu, 2. Matematyka, 3. Metody pracy umysłowej, 4. Metody i technika badań społecznych, 5. Język zachodnioeuropejski, 6. Język rosyjski, 7. Wychowanie fizyczne, 8. Historia gospodarcza.

Egzaminy: 1. Geografia gospodarcza, 2. Metody i technika badań społecznych.

Po II semestrze:

Zaliczenia: 1. Ekonomia polityczna kapitalizmu, 2. Matematyka, 3. Statystyka, 4. Seminarium kursowe, 5. Język zachodnioeuropejski, 6. Język rosyjski, 7. Wychowanie fizyczne.

Egzaminy: 1. Ekonomia polityczna kapitalizmu, 2. Matematyka, 3. Elementy prawa, 4. Historia gospodarcza Polski do 1945 r.

## ROK II

## PRZEDMIOTY WSPÓLNE DLA WSZYSTKICH SPECJALIZACJI

## I, II. Ekonomia polityczna socjalizmu

wykl. 2 godz. tyg. - dr B. Polszakiewicz

ćwicz. 2 godz. tyg. - dr B. Polszakiewicz

## I, II. Marksistowska filozofia i socjologia

wykl. 2 godz. tyg. - dr W. Tyburski

ćwicz. 2 godz. tyg. - dr W. Tyburski

## II. Polityka ekonomiczna i planowanie

wykl. 2 godz. tyg. - doc. dr hab. A. Mykaj

ćwicz. 2 godz. tyg. - mgr M. Marezázkowska

## II. Podstawy rachunkowości

wykl. 2 godz. tyg. - dr J. Stankiewiczowa

ćwicz. 2 godz. tyg. - dr J. Stankiewiczowa

## I. Statystyka

wykl. 1 godz. tyg. - mgr R. Niewczas

ćwicz. 2 godz. tyg. - mgr R. Niewczas

## I, II. Ekonometria

wykl. 1 godz. tyg. - dr Jerzy Wiśniewski

ćwicz. I semestr 1 godz. tyg., II semestr 2 godz. tyg. -

dr Jerzy Wiśniewski

## II. Organizacja i zarządzanie

wykl. 1 godz. tyg. - doc. dr M. Egeman

ćwicz. 2 godz. tyg. - mgr A. Bednarski

## I. Historia gospodarcza PRL

wykl. 1 godz. tyg. - dr R. Kabaciński

ćwicz. 1 godz. tyg. - dr R. Kabaciński

I. Język rosyjski - 2 godz.tyg. - mgr J. Załuska

I, II. Język zachodnioeuropejski - I semestr 4 godz. tyg., II semestr 2 godz. tyg. - mgr G. Rekowa

I, II. Wychowanie fizyczne 2 godz. tyg.

I, II. Seminarium kursowe

ćwic. 2 godz. tyg. - mgr Z. Markuszewski

Studentów wszystkich specjalizacji obowiązują:

Po I semestrze:

Zaliczenia: 1. Ekonomia polityczna socjalizmu, 2. Marksistowska filozofia i socjologia, 3. Statystyka, 4. Ekonometria, 5. Historia gospodarcza PRL, 6. Język rosyjski, 7. Język zachodnioeuropejski, 8. Wychowanie fizyczne, 9. Seminarium kursowe.

Egzaminy: 1. Statystyka, 2. Historia gospodarcza PRL, 3. Język rosyjski, 4. Język zachodnioeuropejski.

Po II semestrze:

Zaliczenia: 1. Ekonomia polityczna socjalizmu, 2. Marksistowska filozofia i socjologia, 3. Polityka ekonomiczna i planowanie, 4. Podstawy rachunkowości, 5. Ekonometria, 6. Organizacja i zarządzanie, 7. Język zachodnioeuropejski, 8. Wychowanie fizyczne, 9. Seminarium kursowe.

Egzaminy: 1. Ekonomia polityczna socjalizmu, 2. Marksistowska filozofia i socjologia, 3. Podstawy rachunkowości, 4. Ekonometria, 5. Organizacja i zarządzanie.

Biblioteka Główna UMK



300044105947



