

Biblioteka  
Główna  
UMK Toruń

024264 / 1973 -  
1974

024264 / 1973-74

UNIwersYTET MIKOŁAJA KOPERNIKA

---

WYDAWNICTWA INFORMACYJNE

SPIS WYKŁADÓW  
NA ROK AKADEMICKI  
1973/1974



TORUŃ 1974

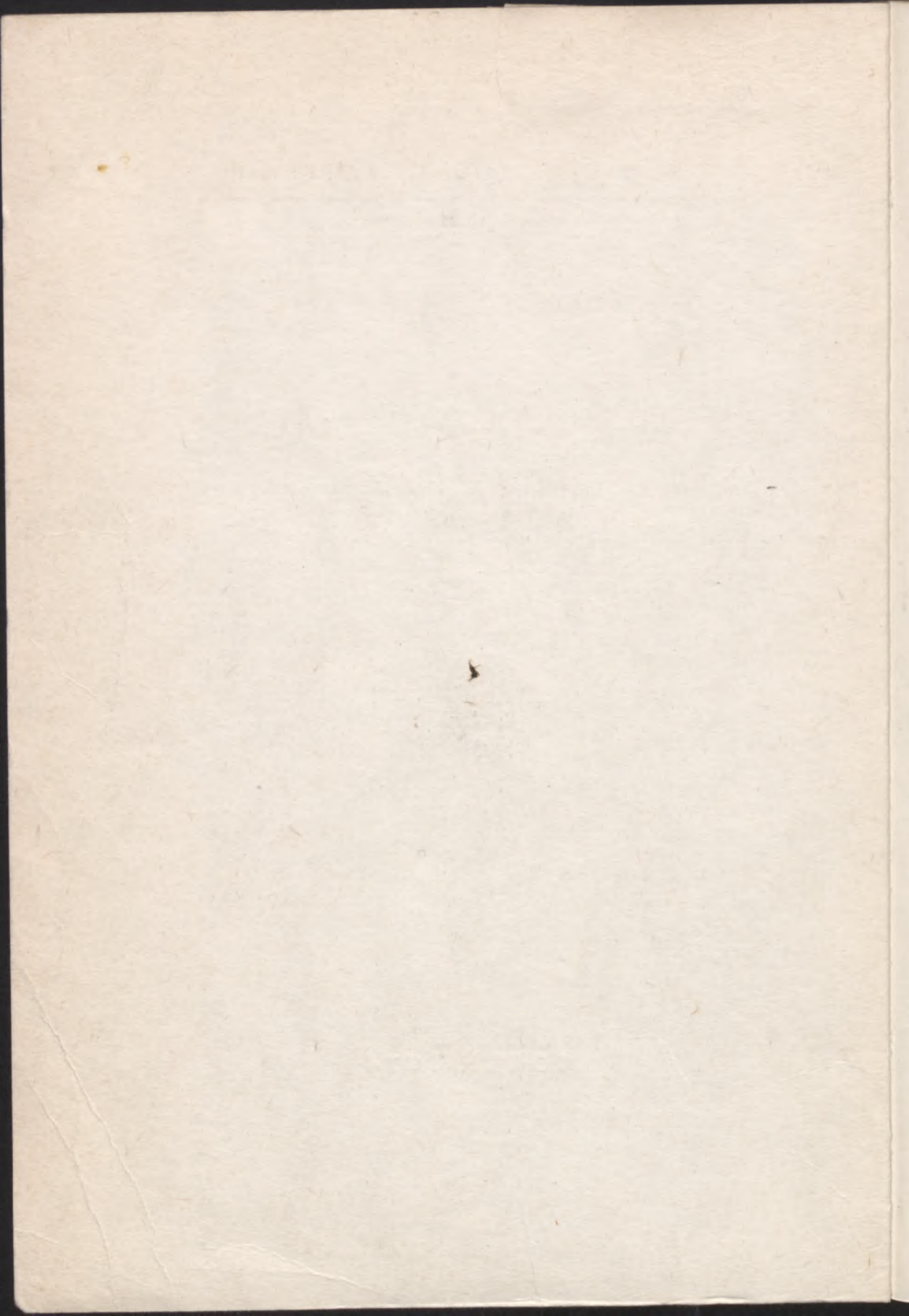

# UNIwersytet MIKOŁAJA KOPERNIKA

WYDAWNICTWA INFORMACYJNE

## SPIS WYKŁADÓW

NA ROK AKADEMICKI

1973/1974



TORUŃ 1974



UNIWERSYTET MIKOŁAJA KOPERNIKA

WYDAWNICTWA INFORMACYJNE

Spis Wykładów według stanu na dzień 20 XII 1973 r.

Redaktor

dr Tadeusz Jasudowicz



024264



TORUŃ 1974

UMK z. 250, nakł. 600, ark. wyd. 21,5, cena zł 21,—, N-15 20 2 74

W. v. 1595/74

S P I S T R E Ś C I

Slubowanie .....	Strona
Regulamin studiów w uniwersytetach, wyższych szkołach ekono- micznych, wyższych szkołach pedagogicznych, wyższych szkołach nauczycielskich, Akademii Teologii Katolickiej i Chrześcijań- skiej Akademii Teologicznej .....	I
Załącznik do regulaminu studiów: Ramowe wytyczne do ustalenia ogólnego wyniku studiów .....	XIV
Rozporządzenie Rady Ministrów z dnia 1 marca 1973 r. w spra- wie pomocy materialnej dla studentów szkół wyższych .....	XV
Zarządzenie Ministra Nauki, Szkolnictwa Wyższego i Techniki z dnia 17 marca 1973 r. w sprawie szczegółowych zasad i trybu przyznawania pomocy materialnej studentom szkół wyższych ....	XXIV
Zarządzenie Ministra Oświaty i Szkolnictwa Wyższego z dnia 18 września 1969 r. w sprawie przyznawania dyplomu z wyróżnieniem	XXXV
Załącznik: Regulamin przyznawania dyplomów z wyróżnieniem ...	XXXVI
Statut Socjalistycznego Związku Studentów Polskich uchwalony na I Zjeździe SZSP w dniu 28 marca 1973 roku .....	XXXVII

WYDZIAŁ HUMANISTYCZNY

S t u d i a   s t a c j o n a r n e	
Historia	
Siatka godzin .....	1
Wykaz zajęć .....	7
Filologia polska	
Siatka godzin .....	17
Wykaz zajęć .....	23
Filologia klasyczna	
Siatka godzin .....	33
Wykaz zajęć .....	35
Filologia germańska	
Siatka godzin .....	39
Wykaz zajęć .....	41

Pedagogika	
Siatka godzin .....	45
Wykaz zajęć .....	46

### Studia dla pracujących

Studium Zaoczne Historii	
Siatka godzin .....	49
Wykaz zajęć .....	54
Zaoczne Studium Filologii Polskiej	
Siatka godzin .....	61
Wykaz zajęć .....	65
Studium Zaoczne Pedagogiki	
Siatka godzin .....	71
Wykaz zajęć .....	72
Zaoczne Studium Zawodowe Pedagogiki Pozaszkolnej	
Siatka godzin .....	73
Wykaz zajęć .....	76
Podyplomowe Studium Historii	
Siatka godzin .....	79
Wykaz zajęć .....	81
Podyplomowe Studium Archiwistyki	
Siatka godzin .....	85
Wykaz zajęć .....	86
Podyplomowe Studium Etnografii	
Siatka godzin .....	89
Wykaz zajęć .....	90

### WYDZIAŁ PRAWA I ADMINISTRACJI

#### Studia stacjonarne

Prawo	
Siatka godzin .....	93
Wykaz zajęć .....	96
Zawodowe Studium Administracyjne	
Siatka godzin .....	105
Wykaz zajęć .....	107

## S t u d i a   d l a   p r a c u j ą c y c h

Zaoczne Studium Prawa	111
Siatka godzin .....	114
Wykaz zajęć .....	
Zawodowe Studium Administracyjne	123
Siatka godzin .....	125
Wykaz zajęć .....	
Studium Administracji /II Stopień ZSA/	133
Siatka godzin .....	135
Wykaz zajęć .....	

## WYDZIAŁ BIOLOGII I NAUK O ZIEMI

## S t u d i a   s t a c j o n a r n e

Biologia	137
Siatka godzin .....	142
Wykaz zajęć .....	
Geografia	161
Siatka godzin .....	169
Wykaz zajęć .....	

## S t u d i a   d l a   p r a c u j ą c y c h

Zaoczne Studium Biologii /kierunek nauczycielski/	179
Siatka godzin .....	180
Wykaz zajęć .....	
Zaoczne Studium Biologii /kierunek pozanauczycielski/	183
Siatka godzin .....	186
Wykaz zajęć .....	
Zaoczne Studium Geografii	197
Siatka godzin .....	198
Wykaz zajęć .....	

## S t u d i a   s t a c j o n a r n e

## Matematyka

Siatka godzin .....	201
Wykaz zajęć .....	207

## Fizyka

Siatka godzin .....	215
Wykaz zajęć .....	221

## Chemia

Siatka godzin .....	231
Wykaz zajęć .....	235

## Astronomia

Siatka godzin .....	249
Wykaz zajęć .....	252

## S t u d i a   d l a   p r a c u j ą c y c h

## Studium Zaoczne Matematyki

Siatka godzin .....	257
Wykaz zajęć .....	260

## Wieczorowe Studium Chemii

Siatka godzin .....	265
Wykaz zajęć .....	268

## S t u d i a   d o k t o r a n c k i e

## Studium Doktoranckie Fizyki

Siatka godzin .....	273
---------------------	-----

## Studium Doktoranckie Fizyki dla Pracujących

Siatka godzin .....	274
Wykaz zajęć .....	275

## Stacjonarne Studium Doktoranckie Chemii

Siatka godzin .....	277
Wykaz zajęć .....	278

## Studium Doktoranckie Chemii Stosowanej dla pracujących

Siatka godzin .....	281
Wykaz zajęć .....	282



## WYDZIAŁ SZTUK PIĘKNYCH

## S t u d i a s t a c j o n a r n e

Kierunek Artystyczno-Pedagogiczny	
Siatka godzin .....	285
Wykaz zajęć .....	288
Kierunek Zabytkoznawstwa i Konserwatorstwa	
Siatka godzin .....	295
Wykaz zajęć .....	306

## S t u d i a d l a p r a c u j ą c y c h

Wychowanie Plastyczne	
/Studium Zaoczne Nauczycielskie 4-Letnie/	
Siatka godzin .....	317
Wykaz zajęć .....	318
Wychowanie Plastyczne	
/Studium Zaoczne dla Absolwentów SN/	
Siatka godzin .....	321
Wykaz zajęć .....	322
Studium Zaoczne	
Konserwacji Elementów Architektonicznych	
Siatka godzin .....	325
Wykaz zajęć .....	327
Podyplomowe Studium Muzeologiczne	
Siatka godzin .....	329
Wykaz zajęć .....	330
Studium Podyplomowe	
Konserwacji Malarstwa i Rzeźby Polichromowanej	
Siatka godzin .....	333
Wykaz zajęć .....	334

## INSTYTUT EKONOMICZNY

## S t u d i a s t a c j o n a r n e

Siatka godzin .....	337
Wykaz zajęć .....	341

Studia dla pracujących

Zaoczne Studium Zawodowe	
Ekonomiki Przemysłu i Ekonomiki Rolnictwa	
Siatka godzin .....	349
Wykaz zajęć .....	351

LEKTORATY OGÓLNOUNIWERSYTECKIE .....	355
--------------------------------------	-----

INDEKS NAZWISK .....	357
----------------------	-----

*[The following text is a mirror image of the table of contents from the reverse side of the page, appearing as bleed-through. It is not legible in this orientation.]*

## REGULACJE STUDIÓW

w uniwersytetach, wyższych szkołach technicznych, wyższych szkołach pedagogicznych, wyższych szkołach artystycznych, Akademii Technologicznej i Chrześcijańskiej Akademii Teologicznej.

Ślubuję uroczyście, że będę:

- zachowywać postawę moralną i obywatelską godną studenta Polskiej Rzeczypospolitej Ludowej,
- systematycznie i pilnie zdobywać wiedzę w celu należytego przygotowania do pracy zawodowej oraz aktywnego uczestniczenia w budowie socjalizmu,
- ściśle przestrzegać przepisów regulujących porządek studiów oraz zarządzeń szkoły i organów zwierzchnich,
- okazywać należyty szacunek władzom szkoły oraz właściwie zachowywać się względem przełożonych, personelu nauczającego i innych pracowników szkoły,
- unikać w postępowaniu swym wszystkiego, co mogłoby zaszkodzić dobremu imieniu szkoły i godności studenta,
- przestrzegać zasad koleżeńskiego współżycia,
- szanować mienie szkoły i przeciwdziałać niewłaściwemu stosunkowi do niego.

4. Określenie niniejszym regulaminem uprawnienia dyrektora wydziału w zakresie kierownictwa nadzorczego nad kierownikami jednostek organizacyjnych, jeżeli w zakresie określonego kierunku studiów pełni one funkcje wydziału.

5. Dostarczenie przez kierownika wydziału lub wydziału określone niniejszym regulaminem uprawnienia dyrektora wydziału w zakresie nadzoru nad kierownikami innych jednostek organizacyjnych w celu wydziału, o ile jednostka w prowadzeniu działalności jest lub była kierunkowo studiów.

WYKAZ PRACOWNIków

.....	500
.....	501
.....	502
.....	503
.....	504
.....	505
.....	506
.....	507
.....	508
.....	509
.....	510
.....	511
.....	512
.....	513
.....	514
.....	515
.....	516
.....	517
.....	518
.....	519
.....	520
.....	521
.....	522
.....	523
.....	524
.....	525
.....	526
.....	527
.....	528
.....	529
.....	530
.....	531
.....	532
.....	533
.....	534
.....	535
.....	536
.....	537
.....	538
.....	539
.....	540
.....	541
.....	542
.....	543
.....	544
.....	545
.....	546
.....	547
.....	548
.....	549
.....	550
.....	551
.....	552
.....	553
.....	554
.....	555
.....	556
.....	557
.....	558
.....	559
.....	560
.....	561
.....	562
.....	563
.....	564
.....	565
.....	566
.....	567
.....	568
.....	569
.....	570
.....	571
.....	572
.....	573
.....	574
.....	575
.....	576
.....	577
.....	578
.....	579
.....	580
.....	581
.....	582
.....	583
.....	584
.....	585
.....	586
.....	587
.....	588
.....	589
.....	590
.....	591
.....	592
.....	593
.....	594
.....	595
.....	596
.....	597
.....	598
.....	599
.....	600

Załącznik do zarządzenia nr Z-12  
Ministra Nauki, Szkolnictwa Wyż-  
szego i Techniki z dnia 21 lipca  
1972 r.

## REGULAMIN STUDIÓW

w uniwersytetach, wyższych szkołach ekonomicznych, wyższych szko-  
łach pedagogicznych, wyższych szkołach nauczycielskich, Akademii Teo-  
logii Katolickiej i Chrześcijańskiej Akademii Teologicznej.

### Przepisy ogólne

#### § 1.

Regulamin dotyczy wyższych studiów /zawodowych i magisterskich/ w  
uniwersytetach, wyższych szkołach ekonomicznych, wyższych szkołach  
pedagogicznych, wyższych szkołach nauczycielskich, Akademii Kato-  
lickiej i Chrześcijańskiej Akademii Teologicznej prowadzonych syste-  
mem dziennym, zaocznym i wieczorowym.

#### § 2.

Warunki i tryb przyjęcia na studia, o których mowa w § 1, określają  
odrębne przepisy.

#### § 3.

Przyjęcie w poczet studentów szkół wyższych określonych w § 1, zwa-  
nych dalej szkołami, następuje z chwilą immatrykulacji i złożenia  
ślubowania. Po immatrykulacji student otrzymuje legitymację stu-  
dencką oraz indeks, który jest dokumentem przedstawiającym prze-  
bieg i wyniki studiów.

#### § 4.

1. Określone niniejszym regulaminem uprawnienia dziekana wydziału  
przysługują kierownikowi pozawydziałowej lub międzywydziałowej  
jednostki organizacyjnej, jeżeli w zakresie określonego kierunku  
studiów pełni ona funkcję wydziału.
2. Rektor może przekazać niektóre lub wszystkie określone niniej -  
szym regulaminem uprawnienia dziekana dyrektorowi instytutu wy-  
działowego lub kierownikowi innej jednostki wchodzącej w skład  
wydziału, o ile jednostka ta prowadzi samodzielnie jeden lub  
więcej kierunków studiów.

## Prawa i obowiązki studenta

### § 5.

Student ma prawo do:

- 1/ zdobywania wiedzy w wybranym kierunku studiów, korzystania z pomieszczeń dydaktycznych, czytelni i bibliotek szkoły,
- 2/ korzystania z pomocy kadry nauczającej i władz szkoły w sprawach związanych z realizacją programu dydaktycznego i wychowawczego szkoły,
- 3/ uczestniczenia w zajęciach otwartych prowadzonych na innych wydziałach i kierunkach studiów,
- 4/ wypowiedania poglądów i zgłaszania do władz szkoły, poprzez organizacje studenckie, postulatów dotyczących planów studiów, programów nauczania, toku studiów oraz wszystkich spraw związanych z procesem nauczania i wychowania,
- 5/ przynależności i działalności w organizacjach politycznych i społecznych,
- 6/ uzyskiwania nagród i wyróżnień,
- 7/ otrzymywania stałej i doraźnej pomocy materialnej,
- 8/ bezpłatnej pomocy lekarskiej i opieki nad zdrowiem.

### § 6.

Do podstawowych obowiązków studenta należy:

- 1/ zachowywanie postawy moralnej i obywatelskiej godnej studenta Polskiej Rzeczypospolitej Ludowej.
- 2/ systematyczne i pilne zdobywanie wiedzy,
- 3/ ścisłe przestrzeganie przepisów regulujących porządek studiów, zarządzeń władz szkoły i organów zwierzchnich oraz okazywanie należytego szacunku pracownikom szkoły,
- 4/ przestrzeganie zasad koleżeńskieggo współzycia,
- 5/ dbanie o dobre imię szkoły,
- 6/ poszanowanie mienia szkoły i przeciwdziałanie niewłaściwemu stosunkowi do niego.

### § 7.

1. Studenta obowiązuje udział w zajęciach dydaktycznych przewidzianych w planie studiów.

2. Obecność studenta jest kontrolowana na: ćwiczeniach, proseminariach, seminariach, konwersatoriach, lektoratach, zajęciach laboratoryjnych, warsztatowych, wojskowych oraz innych zajęciach praktycznych.  
Obecność studenta może być kontrolowana na wykładach.
3. Dziekan może, na prośbę studenta, zwolnić go od udziału w niektórych zajęciach.
4. Dziekan określa formy kontroli obecności na zajęciach i sankcje za nieusprawiedliwioną nieobecność.

#### § 8.

Dziekan może udzielić studentowi studiów dziennych zezwolenia na podjęcie stałej pracy zarobkowej pod warunkiem, że nie uniemożliwi ona systematycznego przyswajania wiedzy i wywiązywania się z obowiązków studenta.

#### § 9.

1. Student może przenieść się do innej szkoły wyższej po uzyskaniu zgody rektorów obu szkół.
2. O przeniesieniu na inny wydział w tej samej szkole decydują odpowiedni dziekani.
3. Student może ubiegać się o przeniesienie ze studiów dziennych na studia dla pracujących, a także odwrotnie. Warunkiem przeniesienia na studia dla pracujących jest podjęcie przez studenta stałej pracy zarobkowej oraz spełnienie innych wymogów obowiązujących osoby ubiegające się o przyjęcie na studia dla pracujących. Wymagany odpowiednimi przepisami staż pracy w tym wypadku nie obowiązuje. O przeniesieniu decyduje dziekan wydziału.
4. Przeniesienia, o których mowa w ust. 1-3, mogą nastąpić z początkiem semestru. Dziekan określa warunki, termin i sposób wyrównania przez przeniesionego zaległości wynikających z różnicy planów i programów studiów.

#### § 10.

Za przewinienia dyscyplinarne student ponosi odpowiedzialność dyscyplinarną. Zasady odpowiedzialności dyscyplinarnej określają odrębne przepisy.

#### § 11.

Student zobowiązany jest powiadomić niezwłocznie władze szkoły o zmianie stanu cywilnego, nazwiska, adresu itp.

## Rok akademicki

### § 12.

1. Rok akademicki trwa w zasadzie od 1 października do 30 września następnego roku kalendarzowego. Rok akademicki na studiach zaocznych dla nauczycieli trwa od 1 lipca do 30 czerwca następnego roku kalendarzowego.
2. Rok akademicki obejmuje:
  - semestr zimowy,
  - przerwę międzysemestralną,
  - semestr letni,
  - przerwę letnią.
3. Semestr studiów obejmuje:
  - 1/ okres zajęć dydaktycznych objętych planem studiów i programami nauczania,
  - 2/ sesję egzaminacyjną.
4. Szczegółową organizację roku akademickiego ustala w oparciu o obowiązujące plany studiów rektor i podaje ją do wiadomości na początku roku.
5. Rektor uprawniony jest do ustalania innych niż ustalone w ust. 1 terminów rozpoczęcia i zakończenia roku akademickiego pod warunkiem zachowania łącznej liczby tygodni lub godzin zajęć wynikających z planów studiów.

### § 13.

Student studiów dziennych posiada prawo do następujących wakacji:

- 1/ 11 dni wakacji zimowych w okresie od 23 grudnia do 2 stycznia,
- 2/ 6 dni wakacji wiosennych,
- 3/ co najmniej 31 dni nieprzerwanych wakacji letnich w okresie przerwy letniej.

### § 14.

W czasie trwania semestru zimowego lub letniego rektor może ustanowić dni wolne od zajęć.

## Przebieg studiów

### § 15.

1. Studia odbywają się według planów studiów i ramowych programów nauczania zatwierdzonych przez Ministra Nauki, Szkolnictwa Wyższego i Techniki.



2. Szczegółowe programy nauczania zatwierdza dziekan po zasięgnięciu opinii rady wydziału. Organizacje młodzieżowe mogą zgłaszać do programu swoje opinie i uwagi.  
Programy nauczania wraz z wykazem literatury podaje się do wiadomości studentów.
3. Dziekan zatwierdza szczegółowy plan i rozkład zajęć ułożony z udziałem starostów grup studenckich oraz podaje go do wiadomości studentom przed rozpoczęciem każdego semestru; plan i rozkład zajęć powinien zawierać wykaz obowiązujących w danym semestrze zaliczeń, egzaminów, praktyk oraz innych rygorów.

#### § 16.

1. Opiekunów lat wyznacza dziekan, po zasięgnięciu opinii właściwej rady do spraw młodzieży, spośród nauczycieli akademickich jednostki, zajmujących co najmniej stanowisko starszego asystenta; kandydatów na opiekunów lat mają prawo wysuwać organizacje młodzieżowe.
2. Obowiązkiem opiekunów lat jest czuwanie nad sprawami młodzieży, służenie radą i pomocą studentom w pokonywaniu trudności podczas studiów oraz trudności życiowych i zdrowotnych.  
Szczegółowe prawa i obowiązki opiekunów lat określa dziekan w porozumieniu z radą wydziałową do spraw młodzieży.
3. Opiekun roku ma prawo wnioskować do władz szkoły w sprawach nagród dla studentów oraz przedkładać wnioski dyscyplinarne.

#### § 17.

1. Opiekun roku dokonuje podziału studentów na grupy, wyznaczając jednocześnie opiekunów grup studenckich.
2. Reprezentantem grupy jest wybierany przez studentów starosta. Obowiązki i uprawnienia starostów określa rada d/s młodzieży w porozumieniu z Radą Uczelnianą Zrzeszenia Studentów Polskich.

#### § 18.

Jeżeli na wydziale lub kierunku studiów istnieje kilka specjalności /specjalizacji/ student wybiera jedną z nich w terminie ustalonym przez dziekana. O przyjęciu na specjalność /specjalizację/ decyduje dziekan po zasięgnięciu opinii właściwej rady pedagogicznej, biorąc pod uwagę uzdolnienia i zainteresowania studenta, potrzeby społeczne, możliwości szkoły oraz ewentualny kierunek przyszłej pracy zawodowej studenta.

§ 19.

1. Student może uczęszczać na zajęcia wyższych semestrów studiów swojej specjalności oraz uzyskiwać zaliczenia i zdawać egzaminy kończące te zajęcia, o ile nie pozostaje to w niezgodności z ustaloną sekwencją egzaminów.
2. Dziekan może zezwolić studentowi na uczęszczanie na niektóre lub wszystkie zajęcia innej specjalności lub innego kierunku / za zgodą organu nadzorującego ten kierunek/ oraz na zdawanie egzaminów kończących te zajęcia.
3. Uczęszczanie na zajęcia w innej szkole wyższej i zdawanie egzaminów kończących te zajęcia wymaga zgody rektorów obu szkół.

§ 20.

1. Dziekan może zezwolić studentowi na studiowanie według indywidualnego planu, umożliwiającego wcześniejsze ukończenie studiów.
2. Indywidualny plan studiów zatwierdza dziekan, wyznaczając jednocześnie opiekuna naukowego studenta.

§ 21.

1. Studenci studiów odbywających się systemem dziennym obowiązani są do uczestniczenia w zajęciach wojskowych. Zasady odbywania i zaliczania zajęć wojskowych określają odrębne przepisy.
2. Rozkład zajęć wojskowych zatwierdza rektor.

Zaliczenie semestru.

Przejście na wyższy semestr.

§ 22.

1. Okresem zaliczeniowym jest semestr studiów. Na studiach dla pracujących rektor może ustalić okresem zaliczeniowym rok studiów.
2. Warunkiem zaliczenia semestru jest:
  - 1/ uzyskanie zaliczeń wszystkich zajęć dydaktycznych kontrolowanych i praktyk przewidzianych w planie studiów danego semestru,
  - 2/ uzyskanie oceny co najmniej dostatecznej ze wszystkich egzaminów przewidzianych w planie studiów danego semestru.

### § 23.

1. Zaliczenie zajęć jest stwierdzeniem uczęszczania na zajęcia, aktywnego w nich udziału oraz uzyskania pozytywnej oceny prac objętych tymi zajęciami.
2. Egzamin jest sprawdzianem stopnia opanowania przez studenta materiału określonego programem nauczania danego przedmiotu.

### § 24.

1. Zaliczenia dokonuje nauczyciel akademicki prowadzący zajęcia.
2. Terminy zaliczeń określa dziekan po zasięgnięciu opinii opiekuna roku.
3. W sprawach zaliczeń zajęć studentowi przysługuje prawo odwołania się do kierownika odpowiedniej jednostki dydaktycznej, który może zarządzić komisyjne sprawdzenie uzyskanych przez studenta wyników.  
Odwołanie należy wnieść najpóźniej w ciągu dwóch dni od odmowy ustalenia zaliczenia. Decyzja Komisji jest ostateczna.

### § 25.

1. Obowiązujące egzaminy przeprowadza się w okresach przewidzianych dla sesji egzaminacyjnych.
2. Szczegółową organizację sesji egzaminacyjnej ustala dziekan, po zasięgnięciu opinii opiekunów poszczególnych lat studiów.
3. Ustalenia określone w ust. 2 powinny być podane do wiadomości studentów co najmniej na trzy tygodnie przed rozpoczęciem sesji egzaminacyjnej.
4. Dziekan może ustalić termin egzaminu obowiązującego z danego przedmiotu w okresie innym niż przewidziany dla sesji egzaminacyjnej. Przepisy ust. 2 i 3 stosuje się wówczas odpowiednio.
5. Student nie może przystąpić do egzaminu, jeżeli nie uzyskał uprzednio wymaganego zaliczenia zajęć z przedmiotu objętego tym egzaminem.
6. Egzaminy z przedmiotów wyższych semestrów student może zdawać w terminie uzgodnionym z egzaminatorem.

### § 26.

1. Egzaminy przeprowadzają nauczyciele akademicy uprawnieni do wykładania danego przedmiotu.

2. W wyjątkowych wypadkach dziekan może w danym roku upoważnić do przeprowadzenia egzaminów nauczycieli akademickich zajmujących stanowiska profesorów, docentów, starszych wykładowców, wykładowców i adiunktów, którzy wykładają przedmioty pokrewne.

§ 27.

1. Egzamin z każdego przedmiotu odbywa się oddzielnie i podlega osobnej ocenie.
2. Dziekan może zarządzić egzamin łączny z pokrewnych przedmiotów, które podlegają jednak odrębnej ocenie.

§ 28.

Przy zaliczeniach i egzaminach stosuje się następujące oceny:

- bardzo dobry	- 5
- dobry plus	- 4,5 /4+ /
- dobry	- 4
- dostateczny plus	- 3,5 /3+ /
- dostateczny	- 3
- niedostateczny	- 2

Innych ocen nie stosuje się.

§ 29.

1. Warunkiem dopuszczenia studenta do sesji egzaminacyjnej jest uzyskanie zaliczeń wszystkich zajęć dydaktycznych kontrolowanych przewidzianych w planie studiów danego semestru.
2. Dziekan może dopuścić do sesji egzaminacyjnej studenta, który nie zaliczył w terminie zajęć z jednego przedmiotu, wyznaczając jednocześnie termin uzyskania tego zaliczenia. Przepis § 25 ust. 5 stosuje się odpowiednio.

§ 30.

1. W przypadku uzyskania na egzaminie oceny niedostatecznej studentowi przysługuje prawo dwukrotnego składania egzaminu po -  
prawkowego.
2. Prawo składania egzaminów poprawkowych tracą studenci, którzy otrzymali na egzaminie ocenę niedostateczną z więcej niż jednego przedmiotu, gdy liczba egzaminów w danej sesji obejmuje do trzech przedmiotów oraz ocenę niedostateczną z trzech lub więcej przedmiotów, gdy liczba egzaminów obejmuje cztery lub więcej przedmiotów.

3. Terminy egzaminów poprawkowych ustala dziekan.

#### § 31.

1. Jeżeli student kwestionuje prawidłowość przeprowadzenia egzaminu, na jego wniosek złożony w ciągu 2 dni od terminu egzaminu poprawkowego, dziekan zarządza egzamin komisyjny.
2. Egzamin komisyjny odbywa się przed komisją złożoną z dziekana lub prodziekana jako przewodniczącego komisji, egzaminatora, który przeprowadzał poprzedni egzamin, drugiego specjalisty z zakresu przedmiotu objętego egzaminem oraz, w charakterze obserwatora, przedstawiciela studentów w radzie do spraw młodzieży.
3. Dziekan może zarządzić z własnej inicjatywy przeprowadzenie egzaminu komisyjnego.

#### § 32.

Niezgłoszenie się do egzaminu w ustalonym czasie bez usprawiedliwienia jest równoznaczne z uzyskaniem oceny niedostatecznej.

#### § 33.

Zaliczenia semestru dokonuje dziekan na podstawie wpisów w indeksie stwierdzających spełnienie przez studenta warunków określonych w § 22 ust. 2.

#### § 34.

1. Dziekan może warunkowo zezwolić studentowi podjąć studia na semestrze następnym, jeżeli przyczyną niezaliczenia semestru był przypadek uznany przez dziekana za usprawiedliwiający studenta. Dziekan określa wówczas termin uzupełnienia zaległości.
2. Prawo podjęcia studiów na semestrze następnym przysługuje studentom, którzy mają złożyć egzaminy poprawkowe objęte sesją egzaminacyjną poprzedniego semestru.
3. Terminy uzupełnienia zaległości określone w ust. 1 oraz terminy składania egzaminów poprawkowych nie mogą być dłuższe niż do końca okresu zajęć dydaktycznych następnego semestru.

#### § 35.

1. W stosunku do studenta, który nie zaliczył semestru, dziekan w konsultacji z radą pedagogiczną i organizacją studencką, wydaje decyzje o:
  - 1/ zezwoleniu na powtarzanie semestru lub roku studiów,
  - 2/ skreśleniu z listy studentów.

2. Powtarzanie danego semestru lub roku studiów możliwe jest tylko jeden raz, chyba że przyczyną niezaliczenia powtarzanego roku była długotrwała choroba.

#### § 36.

1. Studenta, który powtarza semestr lub rok studiów, nie obowiązują uzyskiwanie zaliczeń lub składanie egzaminów z przedmiotów, z których uzyskał on ocenę co najmniej dobrą. Dziekan może zwolnić od obowiązku ponownego uzyskiwania zaliczeń i zdawania egzaminów z przedmiotów, z których student uzyskał ocenę mniej niż dobrą.
2. Dziekan może zezwolić studentowi powtarzającemu dany semestr na branie udziału w niektórych zajęciach następnego semestru /roku/ i na przystępowanie do kończących je zaliczeń i egzaminów.

#### § 37.

1. Student pierwszego roku studiów, który nie zaliczył pierwszego lub drugiego semestru zostaje skreślony z listy studentów.
2. Dziekan może zezwolić na powtarzanie pierwszego roku studiów w wypadkach wyjątkowych, jeżeli niezaliczenie pierwszego lub drugiego semestru spowodowane zostało długotrwałą chorobą studenta lub poważnymi okolicznościami losowymi.  
Przepisy § 36 stosuje się odpowiednio.

#### § 38.

1. Ponowne przyjęcie na studia osoby, która przerwała je lub została skreślona z listy studentów na nierwszym roku studiów następuje na ogólnych zasadach rekrutacji na studia wyższe.
2. Zasady ponownego przyjęcia na drugi lub wyższe lata studiów określają przepisy rozporządzenia Ministra Szkolnictwa Wyższego z dnia 6 sierpnia 1959 r. w sprawie warunków i trybu douszczania do studiów w szkołach wyższych podległych Ministrowi Szkolnictwa Wyższego osób, które przerwały studia na drugim lub wyższym roku studiów /Dz.U. Nr 47, poz. 291/.

### U r l o p y

#### § 39.

1. Dziekan może udzielić studentowi urlopu:
  - 1/ krótkoterminowego,
  - 2/ na okres jednego semestru,
  - 3/ na okres jednego roku,

2. Urlopy semestralne i roczne wpisuje się do indeksu.

#### § 40.

1. W trakcie urlopu semestralnego lub rocznego student zachowuje ważną legitymację studencką oraz prawo do bezpłatnej opieki lekarskiej.
2. W wyjątkowych wypadkach student może otrzymać w trakcie urlopu świadczenia materialne.

#### § 41.

Student, który uzyskał zezwolenie na powtarzanie semestru uzyskuje urlop:

- 1/ w semestrze zimowym - do końca semestru letniego,
- 2/ w semestrze letnim - do końca semestru zimowego,

#### § 42.

1. Urlop semestralny lub roczny student może uzyskać:

- 1/ w przypadku długotrwałej choroby,
- 2/ z powodu ważnych okoliczności losowych.

2. W ciągu całych studiów student może uzyskać urlop roczny tylko dwa razy, chyba że przyczyną urlopu jest długotrwała lub powtarzająca się choroba.

#### § 43.

1. W trakcie urlopu semestralnego lub rocznego student, za zgodą dziekana, może brać udział w niektórych zajęciach oraz przystępować do niektórych zaliczeń i egzaminów.
2. Dziekan, udzielając urlopu, może nałożyć na studenta obowiązek uzyskania przez niego w trakcie urlopu określonych zaliczeń lub złożenia określonych egzaminów.

#### Egzaminy końcowe

#### § 44.

1. Egzaminem końcowym jest :

- 1/ na studiach zawodowych - egzamin dyplomowy,
- 2/ na studiach magisterskich - egzamin magisterski.

2. Złożenie egzaminu końcowego z wynikiem pozytywnym jest równo - znaczne z ukończeniem studiów.

3. Do egzaminu końcowego może być dopuszczony student, który uzyskał zaliczenia wszystkich semestrów określonych w planie studiów.
4. Warunkiem dopuszczenia do egzaminu końcowego może być, jeśli przewiduje to plan studiów, przygotowanie przez studenta pracy końcowej - dyplomowej lub magisterskiej i uzyskanie co najmniej dostatecznej oceny tej pracy.

#### § 45.

1. W pracy końcowej student powinien wykazać umiejętność stosowania metod naukowych swojej specjalności, znajomość literatury i źródeł w zakresie opracowywanego tematu oraz umiejętność logicznego układu tematu i ścisłego formułowania wypowiedzi i poglądów.
2. Pracę końcową student wykonuje pod kierunkiem nauczyciela akademickiego zajmującego stanowisko profesora, docenta lub innego pracownika posiadającego stopień naukowy doktora habilitowanego. W wyjątkowych wypadkach dziekan, po zasięgnięciu opinii rady wydziału, może upoważnić do kierowania pracą dyplomową starszego wykładowcę lub adiunkta.
3. Temat pracy końcowej ustala kierujący pracą w porozumieniu ze studentem.
4. Tematykę prac końcowych zatwierdza dziekan na podstawie opinii rady wydziału.
5. Temat pracy powinien być ustalony najpóźniej na początku przedostatniego semestru studiów.
6. Pracę końcową student zobowiązany jest złożyć najpóźniej do końca ostatniego semestru studiów. Dziekan może przedłużyć termin złożenia pracy do ostatniego roku studiów.
7. Oceny pracy końcowej dokonuje kierujący pracą /referent/ oraz drugi nauczyciel akademicki /koreferent/.  
W wypadku rozbieżności w ocenie pracy o donuszczeniu do egzaminu końcowego decyduje dziekan, który może zasięgnąć opinii drugiego koreferenta. W stosunku do koreferentów stosuje się odpowiednio przepisy ust. 2.

#### § 46.

1. Egzamin końcowy odbywa się przed komisją powołaną przez dziekana, złożoną z dziekana lub jednego z prodziekanów jako przewodniczącego komisji oraz co najmniej dwu nauczycieli akademickich /referent i koreferent pracy końcowej/ jako członków komisji.



2. Termin egzaminu końcowego ustala dziekan.
3. Na egzaminie końcowym student powinien wykazać ogólną znajomość materiału programowego przedmiotów kierunkowych, a szczególnie w zakresie obranej specjalizacji.
4. Przy ocenie egzaminu końcowego oraz poprzedzającej go pracy stosuje się oceny określone w § 28.

#### § 47.

1. Po złożeniu egzaminu końcowego z wynikiem pozytywnym komisja egzaminacyjna ustala ogólną ocenę studiów studenta wyrażając ją określeniem: bardzo dobry /5/, dobry /4/, dostateczny /3/.
2. Zasady ustalania ogólnej oceny studiów określają ramowe wytyczne stanowiące załącznik do regulaminu.

#### § 48.

1. W przypadku uzyskania z egzaminu końcowego oceny niedostatecznej lub nieusprawiedliwionego niestąpienia do tego egzaminu w ustalonym terminie, dziekan wyznacza drugi termin egzaminu końcowego jako ostateczny. Powtórny egzamin nie może odbyć wcześniej, niż przed upływem 3 miesięcy i nie później, niż po upływie 6 miesięcy od daty pierwszego egzaminu.
2. W przypadku niezłożenia egzaminu końcowego w drugim terminie stosuje się odpowiednio postanowienia § 35 ust. 1.
3. Osoba niedopuszczona do egzaminu końcowego z powodu niezłożenia pracy końcowej może ubiegać się o wyznaczenie jej w ciągu dwu lat od zaliczenia ostatniego semestru studiów ponownego terminu złożenia pracy końcowej i składania egzaminu końcowego, bez konieczności ponownego przyjmowania na studia. Decyzję w tym przedmiocie podejmuje dziekan.

#### Dyplom

#### § 49.

1. Po ukończeniu studiów student otrzymuje dyplom, stwierdzający ukończenie określonego kierunku studiów wyższych /zawodowych lub magisterskich/.
2. Student, który przodował w nauce i wykazywał się nienaganną postawą moralną i obywatelską otrzymuje dyplom z wyróżnieniem. Zasady przyznawania dyplomowi z wyróżnieniem określają odrębne przepisy.

3. W dyplomie wpisuje się ogólny wynik studiów.
4. Student przed otrzymaniem dyplomu ma obowiązek rozliczyć się ze wszystkich zobowiązań wobec szkoły.
5. Student ma prawo otrzymać wraz z dyplomem indeks.

#### Przepisy końcowe

#### § 50.

Poszczególne zarządy uczelnianych organizacji młodzieżowych /Zrzeszenie Studentów Polskich, Związek Młodzieży Socjalistycznej, Związek Młodzieży Wiejskiej i Związek Harcerstwa Polskiego/ mają prawo interwencji u odpowiednich organów szkoły w sprawach związanych z przestrzeganiem przepisów niniejszego regulaminu. Ostateczną instancją odwoławczą we wszystkich sprawach objętych niniejszym regulaminem jest rektor szkoły.

Załącznik do regulaminu studiów /§ 47 ust. 2 /.

#### Ramowe wytyczne

#### do ustalenia ogólnego wyniku studiów

1. Ogólny wynik studiów ustalają komisje przeprowadzające egzamin końcowy.
2. Podstawą obliczenia ogólnego wyniku studiów są:
  - a/ średnia arytmetyczna ocen /pozytywnych i negatywnych/ uzyskanych z egzaminów składanych w trakcie studiów z tym, że składany dwukrotnie egzamin traktuje się jako dwa egzaminy oraz nie zalicza się ocen niedostatecznych uzyskanych w okresie I roku studiów,
  - b/ ocena pracy końcowej, jeśli przewidziana jest ona w planie studiów,
  - c/ ocena egzaminu końcowego,
  - d/ w wypadku niektórych kierunków studiów /np. wychowanie techniczne/ podstawą obliczenia ogólnego wyniku studiów może być również średnia arytmetyczna ocen prac /projektów/ przejęsciowych, uzyskanych w trakcie studiów.
3. Ogólny wynik studiów jest średnią arytmetyczną ocen wymienionych w ust. 2. Otrzymany iloraz stanowi ocenę, która może być zaokrą-

lana w górę lub w dół w zależności od uznania komisji przeprowadzającej egzamin dyplomowy /należy uwzględnić ogólną postawę naukową i społeczną studenta w okresie studiów/.

4. Komisja egzaminacyjna może podwyższyć ogólny wynik studiów do 1 stopnia w przypadku uzyskiwania przez studenta bardzo dobrych wyników w okresie ostatnich dwu lat studiów i uzyskania bardzo dobrych ocen pracy dyplomowej i egzaminu dyplomowego.
5. W przypadku uzumieniających studiów magisterskich przy obliczeniu ogólnej oceny studiów powinna być wzięta pod uwagę ogólna ocena uzyskana przez studenta przy ukończeniu wyższych studiów zawodowych.

## ROZPORZĄDZENIE RADY MINISTRÓW

z dnia 1 marca 1973 r.

w sprawie pomocy materialnej dla studentów  
szkół wyższych

W wyniku uchwały VII Plenum KC PZPR o skoordynowaniu wszelkich działań zmierzających do przyjęcia kompleksowego systemu wychowawczego, tworzenia odpowiednich warunków dla jego realizacji oraz rozwiązywania wszelkich problemów związanych z życiem i pracą młodzieży zgodnie z socjalistyczną zasadą jedności praw i obowiązków, Rada Ministrów na podstawie art. 52 ust. 2 i art. 53 ust. 2 ustawy z dnia 5 listopada 1958 r. o szkolnictwie wyższym /Dz.U. z 1969 r., Nr 4, poz. 31 i z 1972 r., Nr 16, poz. 114/ zarządza, co następuje:

### Rozdział 1

#### Przepisy ogólne

#### § 1

Pomoc materialną dla studentów stanowią:

#### 1/ Stypendia:

- a/ zwyczajne i fundowane,
- b/ premie zwyczajne i specjalne premie naukowe,
- 2/ nagrody okresowe,
- 3/ nagrody za uzyskane dyplomy z wyróżnieniem,
- 4/ zasiłki losowe,
- 5/ zasiłki zwrotne dla dyplomantów,
- 6/ zasiłki rzeczowe,
- 7/ uatrważenia do korzystania z domów i stołówek studenckich.

## § 2

1. Pomoc materialna udzielana jest studentom ze środków przewidzianych w częściach budżetu Państwa, obejmujących szkoły wyższe, ze środków własnych jednostek gospodarki usnołeczniionej oraz Polskiej Akademii Nauk.
2. Środki na pomoc materialną dla studentów przykazywane są przez jednostki gospodarki usnołeczniionej i Polską Akademię Nauk szkoły wyższej, za pośrednictwem której realizowane są wszystkie formy pomocy materialnej.

## § 3

1. Pomoc materialną cofa się, jeżeli student przestał odnawiać warunkom, wymaganym do jej przyznania.
2. Przepisu ust. 1 nie stosuje się do studenta pobierającego stypendium fundowane, jeżeli przestał on odnawiać warunkom określonym w § 7.

## § 4

1. W przypadku korzystania przez studenta z pomocy materialnej na podstawie nien prawdziwych danych, cofa się przyznaną pomoc.
2. Równowartość pobranej na podstawie nieprawdziwych danych pomocy materialnej przypisuje się studentowi do zwrotu.
3. W stosunku do studenta, świadomie korzystającego z nieprawdziwych danych, wszczyna się, w trybie obowiązujących przepisów, postępowanie dyscyplinarne.

## § 5

Decyzje organów szkoły wyższej w zakresie przyznawania i wstrzymywania pomocy materialnej oraz jej wysokości i rodzaju a także zwrotu pobranych z tego tytułu kwot, podejmowane są w oparciu o opinie i wnioski organu samorządu studenckiego.

## Rozdział 2

### Zasady przyznawania i wysokość

### poszczególnych rodzajów pomocy materialnej

## § 6

1. Stypendia zwyczajne lub fundowane są pomocą dla studenta przewidzianą na częściowe lub całkowite pokrycie:

1/ zakwaterowania,

XVI

- 2/ wyżywienia,
- 3/ niezbędnych pomocy naukowych,
- 4/ innych wydatków.

2. Stypendia zwyczajne są przyznawane ze środków szkoły wyższej, a stypendia fundowane ze środków jednostek gospodarki społecznej.

#### § 7

1. O stypendium zwyczajne lub fundowane może ubiegać się student pochodzący z rodziny, w której dochód netto na jedną osobę nie przekracza miesięcznie 1.200 zł.
2. Student pobierający stypendium zwyczajne obowiązany jest do zgłoszenia szkole wyższej zaistniałych zmian w sytuacji materialnej, będącej podstawą do przyznania mu stypendium.

#### § 8

1. Stypendium zwyczajne wynosi od 400 do 1.200 zł miesięcznie.
2. Stypendium zwyczajne w maksymalnej wysokości powinno być przyznane studentowi pochodzącemu z rodziny, w której dochód netto na jedną osobę nie przekracza 600 zł. miesięcznie.
3. Studentowi, nie posiadającemu rodziców lub innych osób zobowiązanych do alimentacji, może być przyznane stypendium zwyczajne wyższe niż 1.200 zł miesięcznie.

#### § 9

1. Stypendium fundowane otrzymuje student, który zawarł z jednostką gospodarki społecznej umowę o stypendium fundowane.
2. Stypendium fundowane wynosi w zależności od położenia przyszłego miejsca pracy:
  - 1/ w miastach wyłączonych z województw i miastach wojewódzkich, 800 zł.
  - 2/ w pozostałych miejscowościach 1.200 zł.
3. Przepis § 8 ust. 3 stosuje się odpowiednio.
4. Stypendium fundowane, o którym mowa w ust. 2 pkt 2, może być w przypadkach określonych przez Ministra Pracy, Płacy i Spraw Socjalnych podwyższone do 20 %.
5. Student pobierający stypendium fundowane obowiązany jest po ukończeniu studiów podjąć pracę, zgodnie z zawartą umową.

§ 10

Szkoły wyższe powinny uwzględniać wnioski jednostek fundujących stypendia w zakresie tematów prac dyplomowych lub magisterskich podejmowanych przez studentów pobierających stypendia oraz wnioski w zakresie odbywania przez nich praktyk.

§ 11

1. Stypendia zwyczajne i fundowane wypłaca szkoła wyższa przez okres 10 miesięcy w roku, a w wypadku, o którym mowa w ust. 4 również za okres praktyki.
2. Student, nie posiadający rodziców lub innych osób, zobowiązanych do alimentacji, może otrzymać stypendium, o którym mowa w ust. 1 przez okres 12 miesięcy w roku.
3. Rektor może przedłużyć okres pobierania stypendium zwyczajnego lub fundowanego studentowi wykonującemu nieodpłatnie w czasie wakacji pracę dla szkoły wyższej.
4. Student może za okres płatnej praktyki, zamiast wynagrodzenia, otrzymywać stypendium zwyczajne lub fundowane.

§ 12

Student może otrzymać stypendium zwyczajne lub fundowane w okresie powtarzania roku szkolenia, jeżeli przyczyną powtarzania była dłuższa choroba, wypadek losowy lub jeżeli stypendium jest jedynym źródłem utrzymania studenta.

§ 13

Premie zwyczajne i specjalne premie naukowe przysługują studentom pobierającym stypendia zwyczajne lub fundowane i wypłacane są łącznie z tymi stypendiami przez okres 10 miesięcy w roku. Przepisy § 11 ust. 2 i 4 stosuje się odpowiednio.

§ 14

1. Premię zwyczajną otrzymuje student, który w semestrze /trymes - trze/ poprzedzającym jej przyznanie osiągnął średnią ocenę nie mniejszą niż 3,6. Wysokość premii zwyczajnej, w zależności od uzyskanych ocen, wynosi od 200 do 500 zł miesięcznie.
2. Premię zwyczajną otrzymuje również student pierwszego semestru /trymestru/ pierwszego roku studiów będący laureatem szczebla centralnego olimpiady przedmiotowej lub Turnieju Młodych Mistrzów Techniki.

## § 15

1. Specjalne premie naukowe związane z imionami wielkich uczonych, zasłużonych dla rozwoju oświaty, nauki lub kultury narodowej, przyznawane są przez rektora lub Sekretarza Naukowego Polskiej Akademii Nauk.

2. Specjalne premie naukowe są wyrazem szczególnego uznania i wyróżnienia oraz pomocą dla studentów wyższych lat studiów, osiągniętych bardzo dobre wyniki w nauce.

Premie te otrzymywać mogą studenci szczególnie uzdolnieni, uczestniczący w pracach badawczych Instytutu lub zakładu naukowego, wyróżniający się wśród studentów swoją postawą społeczno-polityczną, którzy w semestrze /trymestrze/ poprzedzającym jej przyznanie osiągnęli średnią ocen nie mniejszą niż 4,5.

3. Specjalna premia naukowa wynosi 1.000 zł miesięcznie.

4. Przyznanie studentowi specjalnej premii naukowej wstrzymuje wypłatę pobieranej premii zwyczajnej.

## § 16

1. Premie zwyczajne i specjalne premie naukowe przyznane przez rektora wypłacane są ze środków szkoły wyższej.

2. Specjalne premie naukowe przyznane przez Sekretarza Naukowego Polskiej Akademii Nauk wypłacane są ze środków Akademii.

## § 17

1. Nagroda okresowa /semestralna, trymestralna/ jest wyróżnieniem za dobre postępy oraz zachętą do osiągania lepszych wyników w nauce, dla studenta, który nie korzysta ze stypendium.

2. Nagrodę okresową może otrzymać student, jeżeli w okresie poprzedzającym jej przyznanie osiągnął średnią ocen powyżej 4,00.

3. Przepis § 14 ust. 2 stosuje się odpowiednio.

## § 18

1. Wysokość nagrody okresowej wynosi:

- przy semestralnej organizacji procesu dydaktycznego od 1.000 do 1.500 zł.

- przy trymestralnej organizacji procesu dydaktycznego od 650 do 1.000 zł.

2. Na wydziałach lub latach studiów, na których nie ma okresowej sesji egzaminacyjnej, mogą być przyznawane nagrody okresowe w wysokości dwukrotnie wyższej niż przewidziane przy semestralnej organizacji procesu dydaktycznego.

§ 19

Nagrody okresowe są przyznawane ze środków szkoły wyższej, Polskiej Akademii Nauk i jednostek organizacyjnych gospodarki uspołecznionej zawierających ze studentami umowy przedwstępne i zainteresowanych w osiągnięciu przez studentów dobrych wyników w nauce.

§ 20

Student, który uzyskał w terminie ustalonym w planie studiów dyplom ukończenia szkoły wyższej z wyróżnieniem, otrzymuje nagrodę w wysokości 3.000.zł

§ 21

1. Zasiłek losowy jest formą doraźnej pomocy dla studenta, który przejściowo znalazł się w trudnych warunkach materialnych.
2. Zasiłek losowy jest bezwrotny i może być przyznawany w wysokości nie przekraczającej kwoty 1.000 zł. rocznie.
3. W szczególnie uzasadnionych przypadkach, określonych przez Ministra Nauki, Szkolnictwa Wyższego i Techniki, zasiłek losowy może być przyznany w kwocie wyższej niż 1.000 zł.

§ 22

1. Student, któremu przedłużono termin złożenia egzaminu dyplomowego lub magisterskiego, może ubiegać się o przyznanie zasiłku zwrotnego na okres nie dłuższy niż 6 miesięcy.
2. Zasiłek zwrotny wypłacany jest ze środków szkoły wyższej i wynosi miesięcznie 600 zł.
3. Student, pobierający zasiłek zwrotny, obowiązany jest po ukończeniu studiów do zwrotu pobranych kwot.

§ 23

1. Zasiłek rzeczowy polega na nieodpłatnym przekazaniu studentowi przedmiotów niezbędnych przy wykonywaniu zajęć szkolnych.
2. Ministrowie, którym podlegają szkoły wyższe, określają w porozumieniu z Ministrem Nauki, Szkolnictwa Wyższego i Techniki i Ministrem Finansów wartość zasiłków rzeczowych, warunki ich przyznawania oraz kierunki studiów, na których mogą one być przyznawane.

§ 24

1. Studenci mogą korzystać na zasadzie odpłatności z wyżywienia w stołówkach studenckich i zakwaterowania w domach studenckich.



2. Plan wydatków na cele socjalne i wychowawcze szkoły wyższej ulega zwiększeniu o planowane wpływy z opłat za kwatery w domach studenckich, uzyskane od studentów, którym nie zostały przyznane stypendia.

### Rozdział 3

#### Przepisy przejściowe i końcowe

##### § 25

Minister Nauki, Szkolnictwa Wyższego i Techniki w uzgodnieniu z Ministrem Finansów i z ministrami, którym podlegają szkoły wyższe, może zmienić średnią ocen, upoważniającą do otrzymania premii zwyczajnych oraz nagród okresowych.

##### § 26

Minister Nauki, Szkolnictwa Wyższego i Techniki w porozumieniu z Ministrem Finansów oraz w uzgodnieniu z ministrami, którym podlegają szkoły wyższe, określa szczegółowe zasady i tryb przyznawania, wypłacania, wstrzymywania i cofania stypendiów i pozostałych form pomocy materialnej, a także warunki i zasady odpłatności za korzystanie z kwater w domach studenckich i z wyżywienia w stołówkach studenckich oraz ustala stawki żywieniowe dla tych stołówek jak również zasady wykorzystywania środków, o których mowa w § 24 ust. 2.

2. Przepisy określone w ust. 1 w stosunku do studentów wyższych szkół morskich wyda Minister Żeglugi w porozumieniu z Ministrem Nauki, Szkolnictwa Wyższego i Techniki oraz Ministrem Finansów.

##### § 27

Minister Zdrowia i Opieki Społecznej w porozumieniu z Ministrem Finansów określa zasady przyznawania i wysokość stypendiów dla studentów akademii medycznych, którzy przed podjęciem studiów wykonywali zawód felczera.

##### § 28

Minister Spraw Wewnętrznych może ustalić, w zależności od potrzeb, inny system pomocy materialnej dla studentów podległych mu szkół.

##### § 29

1. Minister Pracy, Płac i Spraw Socjalnych określa:

1/ przypadki, w których stypendysta będzie mógł być zwolniony od obowiązku przewidzianego w umowie stypendialnej,

- 2/ wytyczne w zakresie zmiany jednostki fundującej oraz odroczenia obowiązku wynikającego z umowy stypendialnej,
  - 3/ przypadki, w których stypendium fundowane określone w § 9 ust. 2 pkt 2 może być podwyższone do 20 %.
2. Minister Pracy, Płac i Spraw Socjalnych określa w porozumieniu z Ministrem Finansów prawa i obowiązki jednostek fundujących stypendia, warunki, jakim powinny odpowiadać te jednostki oraz prawa i obowiązki studentów pobierających stypendia fundowane.
  3. Minister Pracy, Płac i Spraw Socjalnych określa w porozumieniu z ministrami, którym podlegają szkoły wyższe, zasady ustalania planów rozdziału stypendiów fundowanych na kierunkach studiów nie objętych przepisami ustawy o zatrudnieniu absolwentów szkół wyższych.
  4. Minister Finansów określa:
    - 1/ środki, z których jednostki gospodarki uspołecznionej mogą fundować stypendia oraz tryb ich gromadzenia i wydatkowania,
    - 2/ tryb ewidencji oraz poboru podlegających zwrotowi należności z tytułu udzielonej studentowi pomocy materialnej.

#### § 30

1. Studenci, którym przed dniem wejścia w życie rozporządzenia przyznano stypendium zwyczajne lub fundowane, pobierają to stypendium w wysokości określonej w rozporządzeniu dla stypendiów zwyczajnych lub fundowanych.
2. Studenci, którym przed dniem wejścia w życie rozporządzenia przyznano stypendium naukowe, pobierają to stypendium w tej samej wysokości i według dotychczasowych zasad nie dłużej niż do końca roku akademickiego 1972/1973.
3. Studenci, którym przed dniem wejścia w życie rozporządzenia przyznano stypendium naukowe łącznie ze stypendium zwyczajnym lub fundacji robotniczej, otrzymują stypendium naukowe w tej samej wysokości i według dotychczasowych zasad, nie dłużej jednak niż do końca roku akademickiego 1972/73, a stypendium zwyczajne lub fundacji robotniczej otrzymują według zasad określonych w ust. 1 i 5.
4. W czasie uzyskania przez studentów, o których mowa w ust. 2 i 3, specjalnej premii naukowej, wypłata stypendium naukowego ulega wstrzymaniu.

5. Studenci, którym przed dniem wejścia w życie rozporządzenia przyznano stypendia fundacji robotniczej pobierają te stypendia według dotychczasowych zasad.

§ 31

Przepisy rozporządzenia nie mają zastosowania do studentów pobierających stypendia na podstawie umów międzynarodowych oraz do studentów odbywających studia dla pracujących.

§ 32

Ministrowie, którym podlegają szkoły wyższe, zobowiązani są do systematycznego śledzenia funkcjonowania systemu pomocy materialnej i dokonywania okresowych analiz i ocen w celu jego doskonalenia.

§ 33

Przepisy rozporządzenia dotyczące ministrów, którym podlegają szkoły wyższe, stosuje się odpowiednio do Przewodniczącego Głównego Komitetu Kultury Fizycznej i Turystyki, a przepisy dotyczące ministrów, którym podlegają jednostki fundujące stypendia - do kierowników urzędów centralnych.

§ 34

1. Traci moc rozporządzenie Rady Ministrów z dnia 3 czerwca 1969r. w sprawie pomocy materialnej dla studentów szkół wyższych /Dz.U. Nr 17, poz. 125/.
2. Do czasu wydania przepisów wykonawczych, przewidzianych w niniejszym rozporządzeniu, obowiązują przepisy dotychczasowe ze zmianami wynikającymi z rozporządzenia.

§ 35

Wykonanie rozporządzenia porucza się Ministrom: Finansów, Pracy, Płac i Spraw Socjalnych, Nauki, Szkolnictwa Wyższego i Techniki oraz innym ministrom, którym podlegają szkoły wyższe, ministrom, którym podlegają jednostki fundujące stypendia, Sekretarzowi Naukowemu Polskiej Akademii Nauk oraz prezydiom wojewódzkich i powiatowych rad narodowych.

§ 36

Rozporządzenie wchodzi w życie z dniem 1 marca 1973 r.

ZARZĄDZENIE  
MINISTRA NAUKI, SZKOLNICTWA WYŻSZEGO I TECHNIKI

z dnia 17 marca 1973 r.

w sprawie szczegółowych zasad i trybu przyznawania  
pomocy materialnej studentom szkół wyższych.

Na podstawie art. 52 ust. 2 ustawy z dnia 5 listopada 1958 r. o szkolnictwie wyższym /D.U. z 1969 r. Nr 4, poz. 31/ oraz § 21 ust. 3, § 26 ust. 1 i § 29 ust. 5 rozporządzenia Rady Ministrów z dnia 1 marca 1973 r. w sprawie pomocy materialnej dla studentów szkół wyższych /Dz.U. Nr 7, poz. 50/ zarządza się, co następuje:

§ 1

1. Sytuację materialną studenta określa się na podstawie łącznego dochodu netto rodziny studenta żyjącego we wspólnym gospodarstwie domowym, osiągniętego w okresie ostatniego roku ze wszystkich źródeł przychodów.
2. Do dochodu rodziny studenta zalicza się:
  - 1/ wynagrodzenie wynikające ze stosunku pracy, łącznie z premiami, dodatkami funkcyjnymi, specjalnymi i innymi, po potrąceniu podatku od wynagrodzeń i składki na cele emerytalne,
  - 2/ przychody nie wynikające z stosunku pracy, podlegające przepisom o podatku od wynagrodzeń, w wysokości stanowiącej podstawę obliczenia tego podatku, po potrąceniu podatku,
  - 3/ dochody podlegające przepisom o podatku dochodowym po potrąceniu tego podatku,
  - 4/ dochody netto z wykonywania rzemiosła objętego przepisami o opłacie skarbowej,
  - 5/ przychód szacunkowy z gospodarstwa rolnego określony w nakazie płatniczym na zobowiązanie pieniężne, łącznie z przychodem z działów specjalnych i przychodem zwolnionym od podatku gruntowego, po potrąceniu kwoty zobowiązania pieniężnego, jak również dochody netto z innej działalności wykonywanej przez rolnika, nie objętej nakazem płatniczym na zobowiązanie pieniężne
  - 6/ emerytury, renty i należności alimentacyjne,
  - 7/ inne dochody netto o charakterze stałym, z wyjątkiem stypendiów i innych form pomocy materialnej Państwa udzielanej uczniom i studentom.

## § 2

1. Podstawą do określenia dochodów rodziny jest oświadczenie studenta o liczbie osób w rodzinie, żyjących we wspólnym gospodarstwie domowym oraz o źródłach i wielkości ich dochodów. Dowodami stwierdzającymi dochody są:
  - 1/ zaświadczenia zakładów pracy o wysokości zarobków netto za ostatnie 12 miesięcy, obliczonych w myśl zasad ustalonych w § 1 ust. 2 pkt 1,
  - 2/ nakazy płatnicze na zobowiązania pieniężne gospodarstwa rolnego, zakładu lub warsztatu - aktualne, za ostatni rok,
  - 3/ odcinki dotyczące świadczeń emerytalnych i rentowych,
  - 4/ odpisy sądowych wyroków lub ugód, zaopatrzonych w klauzulę wykonalności,
  - 5/ w pozostałych wypadkach - zaświadczenie właściwego organu finansowego.
2. Podstawę obliczenia dochodu może stanowić okres krótszy niż 12 miesięcy, jeżeli zaistniały szczególne warunki, mające trwały wpływ na sytuację materialną rodziny studenta.

## § 3

1. Stypendia zwyczajne i fundowane, premie zwyczajne, nagrody okresowe, zasiłki losowe - z wyjątkiem podwyższonych, zasiłki zwrotne dla dyplomantów, zasiłki rzeczowe, uprawnienia do korzystania z zakwaterowania w domu studenckim i wyżywienia w stołówce studenckiej, poczynając od drugiego semestru /trymestru/ studiów przyznaje studentom dziekan na wniosek organu samorządu studenckiego roku /grupy/ studiów, zaopiniowany przez wydziałową komisję do spraw pomocy materialnej.
2. Stypendia zwyczajne i fundowane dla studentów pierwszego semestru I roku studiów, premie zwyczajne dla laureatów szczebla centralnego olimpiady przedmiotowej i Turnieju Młodych Mistrzów Techniki oraz uprawnienia do korzystania z zakwaterowania w domu studenckim i wyżywienia w stołówkach studenckich przyznaje dziekan na wniosek organu decydującego o przyjęciu na studia wyższe na podstawie podania i dokumentów przedłożonych przez kandydatów.
3. Specjalne premie naukowe rektora i podwyższone zasiłki losowe przyznaje rektor.
4. Specjalne premie naukowe Polskiej Akademii Nauk przyznaje Sekretarz Naukowy Akademii na wniosek rektora.

#### § 4

W skład wydziałowej komisji do spraw pomocy materialnej wchodzi: dziekan lub upoważniony przez niego nauczyciel akademicki jako przewodniczący, przedstawiciel wydziałowej instancji młodzieżowej /młodzieżowych/ organizacji ideowo-wychowawczej /ideowo-wychowawczych/ - jako wiceprzewodniczący, członkowie: przedstawiciele organów samorządu studenckiego poszczególnych lat /grup/, przedstawiciel samorządu studenckiego organizowanego w domach studenckich / rady mieszkańców/ oraz pełnomocnik Ministra Pracy, Płac i Spraw Socjalnych do spraw zatrudnienia absolwentów szkół wyższych - przy rozpatrywaniu wniosków o przyznanie stypendiów fundowanych.

#### § 5

1. Po zakończeniu każdego semestru /trymestru/ zebranie studentów danego roku /grupy/ studiów dokonuje oceny wyników w nauce, warunków materialnych oraz postawy moralno-obywatelskiej studentów ubiegających się o przyznanie stypendium zwyczajnego lub pobierających je.
2. Ocena, o której mowa w ust. 2, jest podstawą do zgłaszania przez organy samorządu studenckiego opinii i wniosków do wydziałowej komisji do spraw pomocy materialnej w sprawie:
  - 1/ przyznania, utrzymania, wstrzymania, cofnięcia pomocy materialnej,
  - 2/ rodzaju i wysokości przyznawanej pomocy.

#### § 6

1. Student lub kandydat na studia, ubiegający się o stypendium zwyczajne lub fundowane, obowiązany jest złożyć w ustalonym przez rektora terminie, we właściwym dziekanacie, podanie oraz dołączyć do niego dowody stwierdzające wysokość dochodów netto osiągniętych przez jego rodzinę, pozostającą we wspólnym gospodarstwie domowym.
2. Dowody określone w § 2 szkoła wyższa zwraca studentowi po sprawdzeniu i wykorzystaniu danych w nich zawartych, z wyjątkiem dowodów wydanych specjalnie do celów stypendialnych.

#### § 7

Student, który ukończył jeden kierunek studiów i podejmuje lub zamierza podjąć studia na drugim kierunku studiów, może ubiegać się o stypendium, jeżeli ukończenie pierwszego kierunku jest warunkiem lub jest uznane przez właściwego ministra za pożądane przy przyjęciu na drugi kierunek studiów.

§ 8

Stawki stypendium zwyczajnego - w zależności od wysokości dochodu - powinny kształtować się w następującej wysokości:

Dochód netto na osobę w rodzinie studenta w zł.	Kwota stypendium zwyczajnego w zł.
od 1001 do 1200	od 400 do 700
od 801 do 1000	od 700 do 950
od 601 do 800	od 950 do 1150
do 600	1200

§ 9

1. Studenci inwalidzi oraz chorzy na gruźlicę mogą otrzymać stypendium zwyczajne w maksymalnej wysokości, jeżeli pomoc w maksymalnej wysokości uzasadniona jest zwiększonymi potrzebami wynikającymi z ich stanu zdrowia.
2. Podwyższone stypendium dla studenta, nie posiadającego rodziców lub innych osób zobowiązanych do jego alimentacji, może być przyznane na semestr /trymestr/, rok lub cały okres studiów, a kwota podwyżki nie powinna przekraczać 200 zł miesięcznie.
3. W razie gdy dochód netto przypadający na osobę w rodzinie studenta, uzasadniający przyznanie stypendium zwyczajnego nie odpowiada rzeczywistej sytuacji materialnej studenta, można odstąpić od zasad określonych w § 8.

§ 10

Studentowi pochodzącemu z rodziny, w której dochód nie przekracza 800 zł na osobę, a który przed wejściem w życie zarządzenia zawartą z jednostką gospodarki społecznej w mieście wyłączonym z województwa lub w mieście wojewódzkim umowę o stypendium fundowane, wypłaca się do końca studiów dodatek wyrównujący różnicę między otrzymywanym stypendium fundowanym a odpowiednią maksymalną wysokością stypendium zwyczajnego.

§ 11

1. Student może zawrzeć umowę o stypendium fundowane z tą jedną -  
stką gospodarki społecznej, która nadeszła do szkoły wyższej -  
szej wniosek o umowę o stypendium fundowane.

2. Wypłata stypendium fundowanego następuje od daty ustalonej w umowie.
3. W razie zawarcia przez studenta umowy o stypendium fundowane wstrzymuje się z dniem określonym w umowie o to stypendium wypłatę stypendium zwyczajnego.

§ 12

1. Wysokość premii zwyczajnej nie może przekraczać miesięcznie:

Przy średniej ocen	kwoty złotych
3,60 do 4,00	200
4,01 do 4,50	300
4,51 do 5,00	500

2. Przy wyliczaniu średniej ocen, o których mowa w ust. 1, powinny być brane pod uwagę oceny z egzaminów oraz z innych kontrolnych form równych egzaminom, przewidzianych w regulaminach studiów. Do średniej ocen wliczane są również oceny egzaminów z wynikiem niedostatecznym, poprawkowe i komisyjne. Przy wyliczaniu średniej ocen powinny być uwzględniane wartości cyfrowe ocen, określone w regulaminach studiów.
3. Rektor może podwyższyć wymagania dla przyznawania premii, jeżeli wymaga tego niejednorodny stopień trudności występujący przy realizacji programu i planu nauczania na określonych kierunkach studiów, latach lub semestrach /trymestrach/, a przyjęcie jednakowych zasad byłoby krzywdzące dla studentów tych kierunków studiów, lat, semestrów /trymestrów/, na których stopień trudności jest najwyższy.
4. Studenci pierwszego semestru /trymestru/ I roku studiów - laureaci szczebla centralnego olimpiady przedmiotowej lub Turnieju Młodych Mistrzów Techniki - otrzymują w pierwszym semestrze /trymestrze/ premię zwyczajną w kwocie 200 złotych miesięcznie; w drugim semestrze pierwszego roku - według zasad określonych w ust. 1.
5. Student, który ukończył studia przed terminem przewidzianym w regulaminie studiów, otrzymuje przy wypłacie ostatniego stypendium premię zwyczajną w maksymalnej wysokości za miesiące pomiędzy faktycznym a ustalonym w regulaminie terminem ukończenia studiów.



§ 13

1. Specjalną premię naukową rektora lub Sekretarza Naukowego Polskiej Akademii Nauk student może otrzymać na wniosek własny lub kierownika instytutu /zakładu/ naukowego.
2. Student lub kierownik instytutu /zakładu/ naukowego składa wniosek, o którym mowa w ust. 1, do wydziałowej komisji do spraw pomocy materialnej, która w terminie 14-dniowym przekazuje go ze swoją opinią rektorowi.
3. Przepis § 12 ust. 4 stosuje się odpowiednio.

§ 14

1. Wysokość nagród okresowych wynosi:

przy średniej ocen	kwota w zł.	
	za semestr	za trymestr
powyżej 4,00 do 4,50	1000	650
" 4,50 do 5,00	1500	1000

2. Przepisy § 12 ust. 2 i 4 stosuje się odpowiednio.

§ 15

1. Student ubiegający się o zasiłek losowy składa we właściwym dziekanacie podanie wraz z odpowiednimi dowodami, uzasadniającymi udzielenie mu tego rodzaju pomocy.
2. Zasiłek losowy może być przyznany jednorazowo w wysokości maksymalnej, jak również kilkakrotnie w okresie roku, w wysokości nie przekraczającej łącznie 1000 zł. rocznie.
3. W wypadkach szczególnie uzasadnionych, jak konieczność zakupu specjalnych, niezbędnych do normalnego studiowania ze względu na stan zdrowia pomocy naukowych, konieczność zakupu sprzętu medycznego poprawiającego warunki życiowe studentów kalekich, opłaty lektora przez studentów niewidomych, rektor może podwyższyć zasiłek losowy do kwoty potrzebnej na realizację wymienionego w podaniu celu.
4. Zasiłek losowy może otrzymać student, który korzysta z urlopu dziekańskiego wskutek ciężkiej i przewlekłej choroby.

§ 16

Student, ubiegający się o zasiłek zwrotny dla dyplomantów, składa we właściwym dziekanacie podanie wraz z pisemnym zobowiązaniem

zwrotu szkole wyższej pobranych z tego tytułu kwot w terminie ustalonym przez wydziałową komisję do spraw pomocy materialnej dla studentów, nie dłuższym jednak niż 3 lata od ukończenia studiów.

#### § 17

Stypendia przyznawane są na następujące okresy:

- 1/ stypendium zwyczajne - od daty przyznania do końca studiów z wyłączeniem miesięcy sierpnia i września, z tym że w szkołach wyższych, w których rok szkolny rozpoczyna się od 1 lub 15 września - z wyłączeniem miesięcy lipca i sierpnia,
- 2/ stypendium fundowane - od daty ustalonej w umowie o stypendium do końca studiów z wyłączeniem miesięcy sierpnia i września.

#### § 18

Student, który otrzymał urlop dziekański wskutek ciężkiej i przewlekłej choroby i nie przebywa w tym czasie w zamkniętym zakładzie służby zdrowia, może nadal otrzymywać - nie dłużej jednak niż przez jeden rok szkolny - stypendium zwyczajne, a za zgodą jedno - stki fundującej także stypendium fundowane.

#### § 19

Student, którym przyznane zostały premie zwyczajne lub specjalne premie naukowe, otrzymują te premie łącznie z pobieranym stypendium przez okres następnego semestru /trymestru/.

#### § 20

Student, którym przyznano nagrodę okresową, otrzymują tę nagrodę w pierwszym miesiącu następnego semestru /trymestru/.

#### § 21

1. Stypendia, premie i nagrody okresowe wypłacane są przez szkołę wyższą w dniach od 5 do 12 każdego miesiąca.
2. Stypendia i premie przysługujące studentom za miesiąc lipiec mogą być wypłacane w miesiącu czerwcem.

#### § 22

1. Wstrzymanie wypłaty stypendium, premii zwyczajnej i specjalnej premii naukowej oraz nagrody okresowej może nastąpić w wypadkach:
  - 1/ wszczęcia przeciwko studentowi postępowania dyscyplinarnego do czasu wydania orzeczenia dyscyplinarnego lub zawieszenia go w prawach studenta w wypadkach wymienionych w art. 71 usta-

wy z dnia 5 listopada 1958 r. o szkolnictwie wyższym /Dz. U. z 1969 r. Nr 4, poz. 31 i z 1972 r. Nr 16, poz. 114/,

- 2/ zaniebdywania się przez studenta w wykonywaniu obowiązków studenta.
2. W razie wydania orzeczenia dyscyplinarnego uniewinniającego studenta lub umarzającego postępowanie student otrzymuje wstrzymaną pomoc materialną, o której mowa w ust. 1.
3. W wypadku, o którym mowa w ust. 1 pkt 2, student otrzymuje wstrzymaną pomoc materialną, jeżeli w terminie wyznaczonym przez dziekana uzupełni zaległości w nauce.

#### § 23

1. Cofnięcie pomocy materialnej następuje, jeżeli student:
  - 1/ nie zaliczył semestru /trymestru/ lub nie uzyskał wpisu w a - runkowego na semestr /trymestr/ następnym w terminach określonych w regulaminach studiów,
  - 2/ korzysta z urlopu udzielonego przez dziekana, a nie zachodzą okoliczności określone w § 18.
  - 3/ został zawieszony w prawach studenta prawomocnym orzeczeniem komisji dyscyplinarnej /na czas tego zawieszenia/,
  - 4/ nie zachowuje właściwej postawy moralnej i obywatelskiej,
  - 5/ został skreślony z listy studentów,
  - 6/ uzyskał pomoc materialną na podstawie nieprawdziwych danych.
2. Cofnięcie stypendium zwyczajnego następuje także w wypadku, jeżeli w sytuacji materialnej rodziny studenta nastąpiła zmiana i dochód na osobę w rodzinie przekroczył 1200 zł.
3. Cofnięcie stypendium fundowanego może nastąpić w razie zmiany przez studenta kierunku studiów bez zgody jednostki fundującej.

#### § 24

Przy wstrzymywaniu i cofaniu pomocy materialnej przepisy § 3 i § 5 stosuje się odpowiednio.

#### § 25

Miejsca w domach i stołówkach studenckich rozdzielane są dla poszczególnych szkół wyższych przez kolegia rektorów lub upoważnione przez nie kolegia dyrektorów administracyjnych, które biorą pod uwagę zapotrzebowanie poszczególnych szkół i możliwości środowiska.

§ 26

1. Prawo do zamieszkania w domu studenckim przysługuje studentowi, zameldowanemu na stały pobyt w miejscowości, z której codzienny dojazd do szkoły byłby niemożliwy lub w znacznym stopniu utrudniałby wywiązywanie się z obowiązków studenta, z tym że pierwszeństwo przysługuje studentom z gorzej sytuowanych rodzin.
2. Prawo do zamieszkania w domu studenckim może być przyznane również innym studentom, niż wymienieni w ust. 1, jeżeli pozwala na to ilość miejsc, z tym że pierwszeństwo przysługuje studentom posiadającym trudne warunki lokalowe.

§ 27

1. Opłata za miejsce w domu studenckim wynosi 120 zł. miesięcznie.
2. Należność za miejsce w domu studenckim student opłaca z góry w terminie do dnia 15 każdego miesiąca.

§ 28

1. Miejsca w domu studenckim przyznawane są corocznie na okres 9 miesięcy poczynając od 1 października. W szkołach wyższych, w których rok szkolny rozpoczyna się w innym terminie, miejsca w domu studenckim przyznaje się od tej daty.
2. W wyjątkowych wypadkach, gdy jest to uzasadnione trybem studiów, szczególnymi warunkami rodzinnymi lub lokalowymi studenta lub gdy student w czasie wakacji letnich wykonuje nieodpłatnie pracę na rzecz szkoły wyższej, może on uzyskać zezwolenie na korzystanie z miejsca w domu studenckim przez okres wakacji letnich.

§ 29

1. Student traci prawo do zajmowanego miejsca w domu studenckim przed upływem okresu, na jaki mu je przydzielono, jeżeli:
  - 1/ uzyskał urlop dziekański w związku z powtarzaniem roku /okresu/ studiów; nie dotyczy to studentów inwalidów lub pełnych sierot oraz studentów, którzy uzyskali urlopy dziekańskie w związku z wypadkiem losowym lub ciężką chorobą,
  - 2/ został skreślony z listy studentów.
2. Student może być pozbawiony prawa do zamieszkiwania w domu studenckim, jeżeli nie przestrzega regulaminu mieszkańca domu studenckiego, a w szczególności jeżeli nie wykazuje właściwego stosunku do mienia społecznego. Decyzję w tej sprawie podejmuje dziekan na wniosek lub w porozumieniu z właściwym organem samorządu mieszkańców domu studenckiego.

### § 30

Pierwszeństwo do korzystania ze stołówek studenckich przysługuje studentom, którzy nie mają możliwości żywienia się w domu rodzinnym. O ile warunki stołówek na to pozwalają, ze stołówek studenckich korzystać mogą również inni studenci.

### § 31

1. Opłata wnoszona przez studenta za całodzienne wyżywienie w stołówkach studenckich wynosi 22 zł., w tym:

śniadanie	-	5,20 zł.,
obiad	-	11,00 zł.,
kolacja	-	5,80 zł.,
2. Różnica pomiędzy opłatą wnoszoną przez studenta a faktycznym kosztem wyżywienia pokrywana jest ze środków budżetowych szkoły wyższej.
3. Stawki żywieniowe określa się odrębnie.

### § 32

1. Sprzedaż posiłków w stołówkach studenckich odbywa się w formie sprzedaży abonamentów /na ustalony przez studenta okres czasu, nie dłuższy jak miesiąc/ oraz sprzedaży pojedynczych posiłków.
2. Sprzedaż abonamentów odbywa się w terminie od 5 do 15 każdego miesiąca. Studenci wykupujący abonament mają prawo pierwszeństwa w korzystaniu ze stołówki studenckiej.
3. Nie wykorzystane kupony na określone posiłki stołówka studencka ma prawo odsprzedać studentom również w innych terminach, po cenach określonych w § 31.

### § 33

1. Od decyzji dziekana w sprawach, o których mowa w § 3 ust. 1 i 2, służy studentowi prawo odwołania do rektora.
2. Odwołanie składa student za pośrednictwem wydziałowej komisji do spraw pomocy materialnej, która przesyła je rektorowi wraz z uмотywowaniem zaskarżonej decyzji.
3. Przy rozpatrywaniu odwołań dotyczących stypendium fundowanego, rektor może zasięgać opinii pełnomocnika Ministra Pracy, Płac i Spraw Socjalnych do spraw zatrudnienia absolwentów szkół wyższych.

§ 34

Wykazy studentów, którzy otrzymali pomoc materialną w formie stypendiów, premii, nagród okresowych, prawa do korzystania z zakwaterowania w domu studenckim i wyżywienia w stołówce studenckiej wywieszane są na tablicy ogłoszeń szkoły wyższej.

§ 35

Dziekani obowiązani są informować jednostkę fundującą o uzyskanych przez studenta pobierającego stypendium fundowane wyróżnieniach i premiach, o dacie uzyskania dyplomu, niezaliczeniu semestru /trymestru/, wymierzonych karach dyscyplinarnych, zmianie kierunku studiów, przeniesieniu do innej szkoły lub skreślenia z listy studentów szkoły wyższej.

§ 36

Środki, o których mowa w § 29 ust. 5 rozporządzenia Rady Ministrów z dnia 1 marca 1973 r. w sprawie pomocy materialnej dla studentów szkół wyższych /Dz.U. Nr 7, poz.50/, są wykorzystywane na cele społeczne i wychowawcze szkoły, a w szczególności na:

- 1/ dopłaty do tanich bufetów studenckich,
- 2/ dopłaty do mleka dostarczanego studentom do domów studenckich,
- 3/ wydawanie bezpłatnie mleka studentom uczestniczącym w zajęciach dydaktycznych, prowadzonych w warunkach szkodliwych dla zdrowia,
- 4/ uzupełnianie i modernizację wyposażenia stołówek i domów studenckich, klubów i radiowęzłów,
- 5/ wyposażenia studenckich zespołów artystycznych,
- 6/ koszty przejazdów, zakwaterowania i wyżywienia grup /zespółów/ studenckich,
- 7/ honoraria dla prelegentów i instruktorów,
- 8/ nagrody konkursowe dla studentów,
- 9/ nagrody dla wyróżniającego się w pracy fachowego personelu akademickiej służby zdrowia,
- 10/ inne wydatki związane z realizacją planów wychowawczych szkół wyższych.

§ 37

Traci moc zarządzenie Ministra Oświaty i Szkolnictwa Wyższego z dnia 28 czerwca 1969 r. w sprawie szczegółowych zasad przyznawania pomo-

cy materialnej studentom szkół wyższych /Monitor Polski z 1969 r.  
Nr 29, poz.221 i z 1972 r. Nr 9, poz.66/.

§ 38

Zarządzenie wchodzi w życie z dniem ogłoszenia z mocą od dnia 1 mar-  
ca 1973 r.

ZARZĄDZENIE

MINISTRA OŚWIATY I SZKOLNICTWA WYŻSZEGO

z dnia 18 września 1969 r.

w sprawie przyznawania dyplomu z wyróżnieniem

Na podstawie art.53 ustawy z dnia 5 listopada 1958 r. o szkol-  
nictwie wyższym /Dz.U. z 1969 r. Nr 4, poz. 31/ zarządza się, co na-  
stępuje:

§ 1

Absolwenci szkół wyższych mogą otrzymać dyplom ukończenia studiów z  
wyróżnieniem.

§ 2

Szczegółowe zasady przyznawania dyplomu z wyróżnieniem określa regu-  
lamin stanowiący załącznik do niniejszego zarządzenia.

§ 3

Dyplom z wyróżnieniem wydawany jest na obowiązujących drukach dyplo-  
mowych z dopiskiem "z wyróżnieniem".

§ 4

Zarządzenie wchodzi w życie z dniem 1 października 1969 r.

Załącznik do zarządzenia Ministra  
Oświaty i Szkolnictwa Wyższego  
z dnia 18 września 1969 r.

REGULAMIN  
PRYZNAWANIA DYPLOMÓW Z WYRÓŻNIENIEM

1. Dyplomy z wyróżnieniem mogą być przyznawane absolwentom studiów dziennych, wieczorowych i zaocznych.
2. Dyplomy z wyróżnieniem mogą być przyznawane absolwentom, którzy w trakcie studiów wykazali się nienaganną postawą moralną i obywatelską, wyróżnili się w wypełnianiu obowiązków studenckich, ukończyli studia w przepisany terminie oraz w trakcie studiów:
  - uzyskali ze wszystkich egzaminów ocenę średnią nie niższą niż 4,5 /cztery i pół/;
  - złożyli pracę dyplomową i egzamin dyplomowy z wynikiem bardzo dobrym.
3. Dyplomy z wyróżnieniem przyznaje rada jednostki organizacyjnej szkoły /wydziału, instytutu, studium/, w których absolwent ukończył studia.
4. Rada przed podjęciem decyzji o przyznaniu absolwentowi dyplomu z wyróżnieniem zasięga w tej sprawie opinii rady wydziałowej do spraw młodzieży, a w stosunku do absolwentów studiów dla pracujących może również zasięgnąć opinii zakładu zatrudniającego absolwenta.
5. Decyzje Rady w sprawie przyznania dyplomu z wyróżnieniem podlega zatwierdzeniu przez rektora szkoły.
6. Absolwenci posiadający dyplom z wyróżnieniem mają pierwszeństwo w ubieganiu się o przyjęcie na studia doktoranckie oraz w przyznaniu stypendiów na tych studiach.
7. Absolwentom posiadającym dyplom z wyróżnieniem szkoła może przyznać nagrody według zasad uregulowanych odrębnymi przepisami.
8. Dyplomy z wyróżnieniem wręczane są w sposób uroczysty.



## STATUT

### SOCJALISTYCZNEGO ZWIĄZKU STUDENTÓW POLSKICH

uchwalony na I Zjeździe SZSP

w dniu 28 marca 1973 roku

#### Rozdział I

#### Cele i zadania Związku

##### § 1

1. Socjalistyczny Związek Studentów Polskich jest ideowo-polityczną, masową i samodzielną organizacją studencką o powszechnym charakterze działania. Celem SZSP jest organizowanie młodzieży akademickiej do aktywnego udziału w budownictwie socjalizmu i przygotowanie jej do twórczego pomnażania społeczno-gospodarczego do robku Polski Ludowej.
2. SZSP działa pod ideowo-politycznym kierownictwem Polskiej Zjednoczonej Partii Robotniczej.
3. Zadaniem SZSP jest wychowywanie socjalistycznej inteligencji o najwyższych walorach ideowych i moralnych poprzez kształtowanie w młodzieży akademickiej:
  - gorącego patriotyzmu i internacjonalizmu, więzi ideowej z klasą robotniczą, z masami pracującymi, poczucia jedności celów i zadań stojących przed całym narodem,
  - ofiarności i pracowitości, umiejętności kształtowania socjalistycznych zasad współżycia między ludźmi, świadomości nadrzędnego charakteru dobra społecznego nad interesem osobistym,
  - potrzeby zdobywania głębokiej wiedzy zawodowej i ideowo-politycznej, dążenia do stałego podnoszenia swoich kwalifikacji,
  - świadomości zadań, jakie stoją przed kadrą z wyższym wykształceniem, aktywności zawodowej i społecznej wyrażającej się realizowaniem w codziennej pracy ideałów socjalizmu.

##### § 2

1. Cele swoje SZSP realizuje poprzez:
  - organizowanie młodzieży akademickiej do aktywnego udziału w życiu politycznym i społecznym kraju,
  - podnoszenie na wyższy poziom wiedzy społeczno-politycznej członków oraz wszystkich studentów, kształtowanie umiejętności rozu-

mienia problemów społeczno-politycznych zachodzących we współczesnym świecie w oparciu o rzetelną znajomość marksizmu-leninizmu.

- podejmowanie różnorodnych form działania mających na celu zacieśnienie więzi młodzieży akademickiej z młodzieżą pracującą miast i wsi,
- współudział w realizacji programu naukowo-dydaktycznego i wychowawczego szkoły wyższej oraz współdecydowanie w rozwiązywaniu wszystkich problemów związanych z działalnością uczelni,
- współudział w rozwiązywaniu socjalno-bytowych problemów młodzieży akademickiej, współdziałanie z odpowiednimi organami państwowymi w dziedzinie właściwego zatrudnienia i wykorzystania kwalifikacji absolwentów wyższych uczelni,
- stawianie przed studentami coraz to większych, ambitnych zadań związanych ze zdobywaniem wiedzy, rozwojem twórczych zainteresowań i zdolności, dążąc do wzrostu ich aktywności w realizacji procesu dydaktycznego i współodpowiedzialności za wyniki w nauce, rozwijanie studenckiego ruchu naukowego, racjonalizatorskiego i wynalazczego,
- organizowanie działalności kulturalnej, popieranie i rozwijanie studenckiej twórczości amatorskiej oraz organizowanie innych form życia kulturalnego w uczelniach,
- organizowanie masowego ruchu turystycznego oraz różnorodnych form wypoczynku w kraju i zagranicą, współudział w rozwijaniu masowego sportu studenckiego,
- prowadzenie działalności propagandowej, wydawanie pism studenckich i publikacji informujących o problemach młodzieży akademickiej i działalności SZSP,
- rozwijanie współpracy i współdziałania z organizacjami studenckimi krajów socjalistycznych, narodowymi i międzynarodowymi związkami studentów w interesie pokoju i postępu, na rzecz umacniania antyimperialistycznej solidarności i jedności działań postępowej młodzieży świata.

### § 3

1. SZSP jest reprezentantem interesów młodzieży akademickiej wobec władz państwowych, władz szkół wyższych, organizacji politycznych, społecznych i związków zawodowych. Związek troszczy się o zapewnienie jej jak najlepszych warunków nauki, pracy i wypoczynku. Pomaga studentom w rozwiązywaniu ich codziennych życiowych problemów.

2. SZSP jest reprezentantem ogółu studentów polskich w międzynarodowym ruchu studenckim oraz w stosunkach z narodowymi organizacjami studentów w innych krajach.

#### § 4

1. SZSP opiera swą działalność na inicjatywie, aktywności i pracy społecznej członków Związku i ogółu studentów. Praca i aktywność społeczna stanowi w SZSP podstawową formę obywatelskiego wychowania, jest ważnym czynnikiem w kształtowaniu socjalistycznych postaw członków organizacji.
2. Samorządność studencką uznaje się za ważną zasadę socjalistycznego wychowania studentów. Jest ona formą urzeczywistnienia demokracji socjalistycznej, umożliwiającą udział studentów w życiu społeczno-politycznym kraju i szkół wyższych.
3. SZSP rozwija samorządność wśród ogółu studentów. Zapewnia im szeroki udział w realizacji programu organizacji, wzbogacania jego treści i form działania. W ramach form samorządowych stwarza możliwość współdecydowania w rozwiązywaniu wszystkich problemów dotyczących młodzieży akademickiej.
4. Związek w swoim programie i w ramach struktur organizacyjnych zapewnia możliwości działania agendum samorządowym studenckiego ruchu naukowego, kulturalnego, turystycznego oraz innym organom samorządowym. Podlegają one w swej działalności odpowiednim władzom SZSP.

#### § 5

SZSP jest członkiem Federacji Socjalistycznych Związków Młodzieży Polskiej. Wraz z bratnimi ideowo-politycznymi związkami młodzieży realizuje cele wychowawcze i zadania wynikające z uchwał i postanowień władz Federacji.

### Rozdział II

#### Członkowie SZSP, ich prawa i obowiązki

#### § 6

1. Członkiem SZSP może być:

- a/ student,

- b/ pracownik jednostki naukowo-dydaktycznej szkoły wyższej, który nie ukończył 30 roku życia,
- obywatel PRL, który uznaje niniejszy statut, akceptując deklarację ideowo-polityczną Związku, zobowiązuje się do aktywnego uczestniczenia w realizacji zadań programowych SZSP.
2. Przyjęcie do SZSP następuje po złożeniu deklaracji wobec grupy działania SZSP. Szczegółowy tryb przyjmowania do organizacji określa Zarząd Główny.
  3. Członkom ideowo-politycznych związków młodzieży wchodzących w skład Federacji Socjalistycznych Związków Młodzieży Polskiej podejmującym pracę lub naukę na terenie działania SZSP i zgłaszającym chęć działania w SZSP zalicza się staż członkowski w tych organizacjach.
  4. Członek SZSP zachowuje prawa członkowskie przez 6 miesięcy od chwili ukończenia studiów, bądź zaprzestania przez niego pełnienia funkcji we władzach organizacji lub Federacji Socjalistycznych Związków Młodzieży Polskiej.
  5. Dowodem członkostwa jest legitymacja SZSP.

#### § 7

Członkostwo w SZSP ustaje przez:

- a/ wystąpienie z organizacji poprzez złożenie odpowiedniego oświadczenia,
- b/ wygaśnięcie uprawnień studenckich, z wyjątkiem przypadku określonego w paragrafie 6 punkcie 4,
- c/ wykluczenie z SZSP,
- d/ skreślenie z ewidencji członków SZSP.

#### § 8

1. Członek Socjalistycznego Związku Studentów Polskich ma prawo:
  - a/ wybierać i być wybieranym do wszystkich władz SZSP i Federacji Socjalistycznych Związków Młodzieży Polskiej,
  - b/ współdziałać w kształtowaniu kierunków działalności SZSP w drodze swobodnego wypowiedzania swych poglądów, zgłaszania wniosków, na zebraniach i w prasie związkowej, brać czynny udział w różnorodnych formach działalności programowej Związku,

- c/ oceniać i krytykować na forum organizacji działalność SZSP, jego władze i działaczy,
- d/ domagać się od władz SZSP uzasadnienia podejmowanych przez nie decyzji oraz żądać informacji dotyczących działalności organizacji i jej władz,
- e/ żądać od SZSP pomocy i interwencji we wszystkich ważnych dla niego sprawach życiowych,
- f/ brać udział we wszystkich posiedzeniach SZSP, na których podejmowane są uchwały i postanowienia w jego osobistej sprawie.

#### § 9

Obowiązkiem członka SZSP jest:

- a/ dbać o dobre imię studenta PRL,
- b/ rzetelnie wypełniać obowiązki studenckie i zawodowe,
- c/ stale pogłębiać swą wiedzę społeczno-polityczną w oparciu o naukę marksizmu-leninizmu,
- d/ dbać o dobre imię i rozwój SZSP, postępować zgodnie ze Statutem Związku, popularyzować jego idee, oddziaływać na środowisko osobistym przykładem - swoją postawą i aktywnością społeczną,
- e/ brać aktywny udział w działalności SZSP, realizować jego program, uchwały i zadania wyznaczone przez władze SZSP, aktywnie uczestniczyć w pracach swojej grupy działania,
- f/ opłacać regularnie składki członkowskie.

#### § 10

1. Za wzorową postawę i szczególnie ofiarną działalność grupa działania lub władze Związku mogą wyróżnić kolektyw lub członka Związku pochwałą, dyplomem i innymi formami uznania. Najwyższymi formami uznania są: Złota, Srebrna i Brązowa Odznaka SZSP.
2. Działaczom szczególnie zasłużonym dla rozwoju SZSP, jak również osobom, które wydatnie zasłużyły się dla środowiska studenckiego Zjazd może przyznać godność Członka Honorowego SZSP.

#### § 11

1. W stosunku do członka SZSP, który narusza statut lub uchwały Związku, który swą postawą uchybia godności studenta, szkodzi interesom SZSP, narusza zasady współżycia koleżeńskiego - mogą być stosowane następujące kary organizacyjne: upomnienia, nagany, okresowego pozbawienia prawa piastowania funkcji w SZSP, okres-

wego zawieszenia w prawach członka SZSP, a w szczególnych wypadkach - kary wykluczenia z SZSP. Sądy koleżeńskie SZSP mogą ponadto stosować inne środki oddziaływania wychowawczego.

2. Kary mogą wymierzać:

- a/ grupy działania SZSP,
- b/ sądy koleżeńskie SZSP.

3. Kara wykluczenia z SZSP wymierzona przez grupę działania podlega zatwierdzeniu przez Prezydium bezpośrednio nadrzędnej instancji.

4. Członkowi, wobec którego wymierzono karę oraz innym uczestnikom postępowania przysługuje prawo odwołania do sądu koleżeńkiego odpowiedniej instancji.

5. Po upływie roku od daty zakończenia wymierzonej kary członek SZSP ma prawo ubiegać się o jej zatarcie lub ponowne przyjęcie do Związku.

### Rozdział III

#### Zasady organizacyjne SZSP

#### Struktura i władze Związku

##### § 12

1. Podstawą zwartości SZSP jest pełne przestrzeganie zasad demokracji i dyscypliny wewnątrzorganizacyjnej przez wszystkich członków Związku.

2. Realizację tych założeń zapewniają w szczególności następujące zasady:

a/ władze SZSP są wybierane w głosowaniu tajnym. Tajność głosowania może być uchylona większością 2/3 głosów osób uprawnionych do głosowania,

b/ z zastrzeżeniem przypadków odmiennie uregulowanych, uchwały władz SZSP podejmowane są zwykle większością głosów przy obecności co najmniej 2/3 osób uprawnionych do głosowania,

c/ członek władz wykonawczych nie może pełnić tej samej lub równorzędnej funkcji dłużej niż przez okres dwóch kadencji. Po upływie kadencji co najmniej połowa składu osobowego władz wykonawczych SZSP ulega wymianie,

d/ wszystkie ogniwa SZSP obowiązują jasność życia organizacyjnego. Władze SZSP zobowiązane są do systematycznego informowania członków Związku o swej działalności,

e/ instancje plenarne mogą w toku kadencji dokonywać zmian w swym składzie, jak również w składzie swych prezydiów. Zmiany instancji plenarnych nie mogą przekroczyć połowy ich składów osobowych wybranych na początku kadencji.

#### § 13

1. Uchwały instancji wyższych są obowiązujące dla instancji niższych.
2. Uchwały i postanowienia podejmowane przez władze SZSP nie mogą być sprzeczne z przepisami Statutu oraz uchwałami władz SZSP wyższego szczebla.

#### § 14

1. Władzami organizacyjnymi SZSP są instancje plenarne SZSP i ich prezydja, które kierują całokształtem działalności SZSP na terenie swego działania.
2. Najważniejszym zadaniem grupy działania SZSP jest wychowywanie młodzieży akademickiej w duchu ideowych założeń Związku. Grupa realizuje program wypływający z potrzeb środowiska, z założeń Statutu i uchwał władz Związku.
3. Najwyższą władzą grupy działania jest zebranie wszystkich członków, które wybiera na okres jednego roku Radę Grupy, w tym przewodniczącego, wiceprzewodniczącego i skarbnika.

#### § 16

Najwyższą władzę na wydziale /instytucie/ stanowi konferencja wydziałowa. Członkowie organizacji wydziałowej SZSP wybierają w wyborach bezpośrednich na okres do dwóch lat Radę Wydziałową /Instytutową/ SZSP w składzie 11-45 członków. W takim samym trybie wybierani są delegaci na konferencje wydziałowe. Rada Wydziałowa /Instytutowa/ wybiera Prezydium w składzie 5-11 osób, w tym przewodniczącego. Rada Wydziałowa /Instytutowa/ zbiera się nie rzadziej jak raz na 2 miesiące.

#### § 17

1. Najwyższą władzę Związku w uczelni stanowi konferencja uczelniana, która wybiera na okres do dwóch lat:

- Radę Uczelnianą SZSP w składzie 11-75 członków,
  - Uczelnianą Komisję Rewizyjną w składzie 5-11 członków,
  - Uczelniany Sąd Koleżeński w składzie 7-11 członków.
2. Rada Uczelniana wybiera prezydium, w skład którego wchodzi 5-13 członków, w tym: przewodniczący i sekretarze. Rada Uczelniana zbiera się nie rzadziej niż raz na dwa miesiące.

#### § 18

1. Najwyższą władzę Związku w województwie stanowi konferencja wojewódzka, która wybiera na okres do 2 lat:
- Zarząd Wojewódzki SZSP w składzie 25-75 członków,
  - Wojewódzką Komisję Rewizyjną w składzie 7-11 członków,
  - Wojewódzki Sąd Koleżeński w składzie 7-11 członków.
2. Zarząd Wojewódzki SZSP wybiera prezydium, w skład którego wchodzi 9-13 członków, w tym: przewodniczący, wiceprzewodniczący i sekretarze. Zarząd Wojewódzki SZSP zbiera się nie rzadziej niż raz na 3 miesiące.
3. Przewodniczący, wiceprzewodniczący i sekretarze stanowią sekretariat, który zapewnia realizację uchwał prezydium i kieruje bieżącą pracą organizacji.

#### § 19

1. Najwyższą władzę Związku stanowi Zjazd SZSP. Zjazd zwoływany jest przez Zarząd Główny nie rzadziej niż raz na cztery lata.
2. Zjazd SZSP wybiera:
- Zarząd Główny SZSP w składzie 75-115 członków,
  - Główną Komisję Rewizyjną w składzie 15-23 członków,
  - Naczelny Sąd Koleżeński w składzie 15-23 członków.
3. Zarząd Główny wybiera prezydium w składzie 15 osób, w tym: przewodniczący, wiceprzewodniczący i sekretarze. Sekretariat, który zabezpiecza realizację uchwał prezydium oraz kieruje bieżącą pracą organizacji stanowią przewodniczący, wiceprzewodniczący, sekretarze i członkowie sekretariatu. Zarząd Główny zbiera się nie rzadziej niż raz na 4 miesiące.

#### § 20

W oparciu o przepisy niniejszego Statutu Zarząd Główny SZSP uchwała regulamin wyborów do władz Związku, określając organizację, tryb i procedurę wyborów, odwoływania, uzupełnienia składu władz oraz zwo-



ływania nadzwyczajnych konferencji wydziałowych, uczelnianych i wojewódzkich.

#### § 21

Zarząd Główny SZSP jest obowiązany zwołać nadzwyczajny Zjazd, jeżeli zażąda tego 1/3 organizacji uczelnianych SZSP, w takim przypadku termin Zjazdu nie może być wyznaczony na okres późniejszy niż 3 miesiące od podjęcia uchwały o jego zwołaniu.

### Rozdział IV

#### Zakres obowiązków i praw władz Związku

#### § 22

Zjazd SZSP rozpatruje i zatwierdza sprawozdania, ocenia działalność władz centralnych SZSP, podejmuje uchwały określające program działalności SZSP w okresie między Zjazdami.

#### § 23

Konferencje podejmują uchwały określające kierunek działalności Związku na swoim terenie - zgodnie z programem Związku, uchwałami władz wyższych i potrzebami środowiska - dokonują oceny działalności organizacji i jej władz na danym terenie.

#### § 24

Instancje plenarne SZSP wszystkich szczebli kierują działalnością Związku na swoim terenie między konferencjami, zgodnie z ich uchwałami i postanowieniami instancji nadrzędnych.

#### § 25

Prezydja oraz sekretariaty kierują pracą podległych im ogniw Związku między posiedzeniami instancji plenarnych, zabezpieczając wykonanie ich uchwał.

#### § 26

1. Sądy koleżeńskie są organem czuwającym nad przestrzeganiem zasad współżycia koleżeńskiego i założeń Statutu SZSP. Realizują one swoje zadania przez:

- prowadzenie różnorodnych form działalności wychowawczo-prewencyjnej,

- prowadzenie działalności orzeczniczej.
2. W SZSP działają: sądy koleżeńskie domów studenckich, uczelniane sądy koleżeńskie, wojewódzkie sądy koleżeńskie oraz Naczelny Sąd Koleżeński.
  3. Sądy koleżeńskie wybierają Sekretariaty, w skład których wchodzi: przewodniczący, wiceprzewodniczący i sekretarze. Członkowie sądów koleżeńskich nie mogą być jednocześnie członkami innych władz SZSP, mogą oni natomiast uczestniczyć w ich pracach i posiedzeniach z głosem doradczym.
  4. Sądy koleżeńskie w działalności orzeczniczej są niezależne i podlegają jedynie przepisom Statutu, uchwałom Zjazdu i regulaminowi sądów koleżeńskich.
  5. Orzecznictwu sądów koleżeńskich podlegają:
    - a/ członkowie Socjalistycznego Związku Studentów Polskich,
    - b/ studenci nie będący członkami SZSP, którzy:
      - poddali się orzecznictwu sądów koleżeńskich SZSP,
      - decyzją władz uczelni zostali poddani orzecznictwu tych sądów,
      - pozostają w zasięgu działania organów samorządowych SZSP.
  6. Władze i organa samorządowe SZSP obowiązane są kierować do sądów koleżeńskich wnioski o rozpoznanie spraw wymienionych w paragrafie 11 punkcie 1 oraz popierać je przez wyznaczonego rzeczownika interesu koleżeńskiego.
  7. Prawomocne orzeczenia sądów koleżeńskich wiążą uczestników postępowania, członków, władze i agendy SZSP oraz organa samorządowe SZSP i podlegają wykonaniu w sposób określony przez sąd.
  8. Sądy koleżeńskie działają w oparciu o regulamin uchwalony przez Naczelny Sąd Koleżeński.

#### § 27

1. Zadaniem Komisji Rewizyjnych jako instytucji kontroli społecznej SZSP jest czuwanie nad realizacją programu oraz działalnością gospodarczo-finansową i majątkową poszczególnych instancji SZSP. Celem kontroli przeprowadzanych przez komisje rewizyjne jest analiza działalności władz wykonawczych SZSP pod względem zgodności z obowiązującymi uchwałami i przepisami. Kontrolowane instancje SZSP obowiązane są udzielać Komisjom Rewizyjnym wszystkich wyjaś-

- nień w sprawach związanych z przedmiotem przeprowadzanych kontroli oraz realizować ich zalecenia pokontrolne.
2. W SZSP działają: Główna Komisja Rewizyjna, wojewódzkie i uczel- niane komisje rewizyjne. Komisje rewizyjne mogą być również po- woływane na wydziałach /w instytutach/ oraz w domach studenckich.
  3. Komisje rewizyjne wybierają Sekretariaty, w skład których wcho- dzą: przewodniczący, wiceprzewodniczący i sekretarze. Członkowie komisji rewizyjnych nie mogą być członkami żadnych innych władz SZSP, natomiast mogą uczestniczyć w ich pracach i posiedzeniach z głosem doradczym.
  4. Komisje rewizyjne SZSP działają w oparciu o regulamin uchwalony przez Główną Komisję Rewizyjną SZSP.

#### Rozdział V Symbole Związku

##### § 28

1. Związek posiada swój sztandar. Na sztandarze, na stronie prawej widnieje Orzeł Biały na czerwonym tle oraz napis "Nasze serca, wiedza i praca - socjalistycznej Polsce". Na stronie lewej, na tle niebieskim, przedstawiony jest znaczek SZSP i napis: "Socja- listyczny Związek Studentów Polskich" oraz nazwa instancji. Prawo posiadania sztandaru nadaje Zarząd Główny.
2. SZSP używa znaczka organizacyjnego w formie otwartej księgi w barwach biało-czerwonych z napisem "SZSP" w kolorze złotym.

#### Rozdział VI Postanowienia końcowe

##### § 29

SZSP działa na terytorium Polskiej Rzeczypospolitej Ludowej.

##### § 30

1. SZSP posiada osobowość prawną.
2. Fundusz SZSP powstaje ze składek członkowskich, dochodów z imprez, działalności gospodarczej, dotacji oraz innych źródeł.

3. Dokumenty, na mocy których SZSP zaciąga zobowiązania finansowe w ramach ogólnie obowiązujących przepisów podpisuje: przewodniczący, wiceprzewodniczący lub sekretarze Zarządu Głównego oraz główny księgowy ZG lub upoważnieni przez niego zastępcy.

§ 31

Prawo ustalania obowiązującej wykładni Statutu przysługuje Zjazdowi SZSP. W okresie między zjazdami prawo to przysługuje Zarządowi Głównemu SZSP. Uchwały w tej sprawie podejmowane są większością 2/3 głosów.

§ 32

Rozwiązania SZSP może dokonać Zjazd większością 2/3 głosów przy obecności co najmniej 2/3 uprawnionych do głosowania.

Uchwała o rozwiązaniu SZSP winna określić tryb likwidacji i przeznaczenie majątku SZSP.

# HISTORIA

## SIATKA GODZIN

I rok

### Specjalność naukiologiczna

	Godz. tyg.		
	I sem.	II sem.	
	wykl. 60r.	wykl. 60r.	
Historia starożytna	2	2	
Historia starożytna ziem polskich	-	2	
Wstęp do badań historycznych	-	2	
Nauki pomocnicze	-	-	
Elementy statystyki i demografii historycznej	1	2	
Historia średniowieczna Polski	-	-	
Historia średniowieczna powszechna	-	-	
Konwentorium z historii współczesnej	-	-	
Ekonomia polityczna	1	1	
Logika	-	-	
Psychologia	1	2	
Pedagogika	-	-	
Lektorat z języka węgierskiego	-	2	
Lektorat z języka arabskiego	-	2	
Lektorat z języka łacińskiego	-	2	
Wychowanie fizyczne	-	-	

Uzasadiny po I sem.:

Historia starożytna  
Historia starożytna ziem polskich  
Kolloquia ćwiczeń i lektoratów

Uzasadiny po II sem.:

Ekonomia polityczna  
Psychologia  
Historia średniowieczna Polski  
Kolloquia objazdu terenowego /3-dniowego/  
Kolloquia ćwiczeń i lektoratów

I rok

### Specjalność architekcyjna

Historia starożytna	2	2	
Historia starożytna ziem polskich	-	2	
Wstęp do badań historycznych	-	2	
Nauki pomocnicze	-	-	
Elementy statystyki i demografii historycznej	1	2	
Historia średniowieczna Polski	-	-	
Historia średniowieczna powszechna	-	-	
Konwentorium z historii współczesnej	-	-	

3. Dekrety, za pomocą których SPP zaciąga zobowiązania finansowe w ramach ogólnie obowiązujących przepisów podpisuje przewodniczący, wiceprzewodniczący lub sekretarz Zarządu Głównego oraz główny księgowy SG lub upoważnieni przez niego zastępcy.

§ 31

Pravo ustalania obowiązujące; wykładni Statutu przysługują Zjazdowi SPP, z udziałem między Zjazdami prawo to przysługują Zarządowi Głównemu SPP. Uchwały w tej sprawie podejmowane są większością 2/3 głosów.

§ 32

Porządkiem SPP może dokonać Zjazd większością 2/3 głosów przy obecności co najmniej 2/3 uprawnionych do głoszenia.

Uchwały o rozwiązaniu SPP mogą określić tryb likwidacji i przeznaczenia majątku SPP.

## STUDIA

### STACJONARNE

ІАІІІІІ

УНІВЕРСИТЕТУ

# HISTORIA

## SIATKA GODZIN

I rok

### Specjalność nauczycielska

	Godz. tyg.			
	I sem. II sem.		wykł.ów. wykł.ów.	
Historia starożytna	2	2	-	-
Historia starożytna ziem polskich	-	2	-	-
Wstęp do badań historycznych	-	2	-	-
Nauki pomocnicze	-	-	1	2
Elementy statystyki i demografii historycznej	1	2	1	2
Historia średniowieczna Polski	-	-	2	2
Historia średniowieczna powszechna	-	-	1	2
Konwersatorium z historii współczesnej	-	1	-	1
Ekonomia polityczna	1	1	1	1
Logika	-	-	1	1
Psychologia	1	2	1	2
Pedagogika	-	-	1	2
Lektorat z języka rosyjskiego	-	2	-	2
Lektorat z języka zachodnio-europejskiego	-	2	-	2
Lektorat z języka łacińskiego	-	2	-	2
Wychowanie fizyczne	-	2	-	2

Egzaminy po I sem.:

Historia starożytna  
 Historia starożytna ziem polskich  
 Zaliczenie ćwiczeń i lektoratów

Egzaminy po II sem.:

Ekonomia polityczna  
 Psychologia  
 Historia średniowieczna Polski  
 Zaliczenie objazdu terenowego /3-dniowego/  
 Zaliczenie ćwiczeń i lektoratów

I rok

### Specjalność archiwalna

Historia starożytna	2	2	2	2
Historia starożytna ziem polskich	-	2	-	-
Wstęp do badań historycznych	-	2	-	-
Nauki pomocnicze	-	-	1	2
Elementy statystyki i demografii historycznej	1	2	1	2
Historia średniowieczna Polski	-	-	2	2
Historia średniowieczna powszechna	-	-	1	2
Konwersatorium z historii współczesnej	-	1	-	1

## Wydział Humanistyczny

Ekonomia polityczna	1	1	1	1
Logika	-	-	1	1
Akta władz i urzędów na ziemiach polskich do 1944 r. i w PRL /cz.1,2,3,4/	2	2	2	2
Lektorat z języka rosyjskiego	-	2	-	2
Lektorat z języka zachodnio-europejskiego	-	2	-	2
Lektorat z języka łacińskiego	-	2	-	2
Wychowanie fizyczne	-	2	-	2

## Egzaminy po I sem.:

Historia starożytna  
Historia starożytna ziem polskich  
Zaliczenie ćwiczeń i lektoratów

## Egzaminy po II sem.:

Ekonomia polityczna  
Historia średniowieczna Polski  
Akta władz i urzędów na ziemiach polskich  
do 1944 r. i w PRL  
Zaliczenie objazdu terenowego /3-dniowego/  
Zaliczenie ćwiczeń i lektoratów

## II rok

Historia powszechna do r.1648	2	2	2	2
Historia Polski do r.1764	2	2	2	2
Nauki pomocnicze historii średniowiecznej	1	2	1	2
Nauki pomocnicze historii nowożytnej i najnowszej	-	-	-	2
Wykład monograficzny	2	-	2	-
Język łaciński klasyczny	-	2	-	2
Język łaciński średniowieczny i nowożytny	-	2	-	2
Języki nowożytne / dwa do wyboru /	-	4	-	4
Wychowanie fizyczne	-	2	-	2

## Egzaminy po I sem.:

Historia powszechna, cz.1  
Historia Polski, cz.1  
Zaliczenie ćwiczeń i lektoratów

## Egzaminy po II sem.:

Historia powszechna, cz.2  
Historia Polski, cz.2  
Język łaciński  
Języki nowożytne /z wyjątkiem języka niemieckiego/  
Zaliczenie objazdu terenowego /6-dniowego/  
Zaliczenie ćwiczeń i lektoratów



## Wydział Humanistyczny

III rok

Specjalizacja pedagogiczna

Historia powszechna do r.1870	2	1	2	1
Historia Polski do r.1864	2	1	2	1
Historia narodów ZSRR 1861-1939	-	-	3	-
Nauki pomocnicze historii nowożytnej i najnowszej	-	2	-	-
Elementy statystyki i demografii	1	1	1	1
Marksistowska filozofia i socjologia	2	2	2	2
Elementy nauk pedagogicznych	2	2	2	2
Język niemiecki	-	2	-	2
Seminarium magisterskie /do wyboru/	-	2	-	2
Wykład monograficzny /do wyboru/	2	-	2	-
Lektorat nauk politycznych	-	-	-	1
Wyszkolenie wojskowe	-	5	-	5
Powszechna samoobrona	-	6	-	6

## Egzaminy po I sem.:

Historia powszechna, cz.1	
Historia Polski, cz.1	
Zaliczenie ćwiczeń, lektoratu i seminarium	

## Egzaminy po II sem.:

Historia powszechna, cz.2	
Historia Polski, cz.2	
Elementy nauk pedagogicznych	
Język niemiecki	
Wyszkolenie wojskowe	
Powszechna samoobrona	
Zaliczenie ćwiczeń, lektoratu i seminarium	

III rok

Specjalizacja archiwistyczna

Historia powszechna do r.1870	2	-	2	-
Historia Polski do r.1864	2	-	2	-
Historia narodów ZSRR 1861-1939	-	-	3	-
Nauki pomocnicze historii nowożytnej i najnowszej	-	2	-	-
Marksistowska filozofia i socjologia	2	2	2	2
Historia ustroju i administracji Polski feudalnej	1	-	1	-
Nauka o dokumencie i akcie	1	1	-	-
Archiwistyka /teoria archiwalna/	1	1	-	-
Archiwistyka /metodyka archiwalna/	-	-	2	2
Wybrane nauki pomocnicze dla archiwistów	-	-	1	-
Paleografia łacińska	-	1	-	1
Neografia gotycka	-	1	-	1
Neografia rosyjska	-	1	-	1
Język niemiecki	-	2	-	2

## Wydział Humanistyczny

Seminarium magisterskie /do wyboru-z archi- wistyki wzgl. historii/	- 2	- 2
Wykład monograficzny	2 -	2 -
Wyszkolenie wojskowe	- 5	- 5
Powszechna samoobrona	- 6	- 6

## Egzaminy po I sem.:

Historia powszechna, cz.1  
Historia Polski, cz.1  
Zaliczenie ćwiczeń i seminarium

## Egzaminy po II sem.:

Historia powszechna, cz.2  
Historia Polski, cz.2  
Historia ustroju i administracji  
Polski feudalnej  
Archiwistyka  
Język niemiecki  
Wyszkolenie wojskowe  
Powszechna samoobrona  
Praktyka archiwalna /we wrześniu-4tygodnie/  
Wycieczka do archiwów /3-5 dni/  
Zaliczenie ćwiczeń i seminarium

## IV rok

Specjalizacja pedagogiczna

Historia powszechna 1870-1939	2	1	2	1
Historia Polski 1864-1939	3	1	3	1
Historia narodów ZSRR 1861-1939	3	-	3	-
Zagadnienia metodologii historii	-	-	2	-
Marksistowska filozofia i socjologia	2	2	-	-
Metodyka nauczania historii	1	2	1	2
Seminarium magisterskie	-	2	-	2
Wykład monograficzny /do wyboru/	2	-	2	-
Lektorat nauk politycznych	-	1	-	1

## Egzaminy po I sem.:

Marksistowska filozofia i socjologia  
Praktyka pedagogiczna /w lutym-2 tygodnie/  
Zaliczenie ćwiczeń i seminarium

## Egzaminy po II sem.:

Historia powszechna 1870-1939  
Historia Polski 1864-1939  
Historia narodów ZSRR 1861-1939  
Metodyka nauczania historii  
Praktyka pedagogiczna /we wrześniu-2 tygodnie/  
Zaliczenie ćwiczeń i seminarium

Wydział Humanistyczny

IV rok

Specjalizacja archiwistyczna

Historia powszechna 1870-1939	2	-	2	-
Historia Polski 1864-1939	3	-	3	-
Historia narodów ZSRR 1861-1939	3	-	3	-
Marksistowska filozofia i socjologia	2	2	-	-
Historia ustroju i administracji Polski 1795-1945	2	-	2	-
Archiwistyka	2	2	1	2
Teoria informacji i informatyka	-	-	1	-
Zagadnienia edytorskie	-	-	1	-
Paleografia łacińska	-	1	-	1
Neografia gotycka	-	1	-	1
Neografia rosyjska	-	1	-	1
Seminarium magisterskie /do wyboru - z archi- wistyki wzgl. z historii/	-	2	-	2
Wykład monograficzny /do wyboru/	2	-	2	-

Egzaminy po I sem.:

Marksistowska filozofia i socjologia  
Zaliczenie ćwiczeń i seminarium

Egzaminy po II sem.:

Historia powszechna 1870-1939  
Historia Polski 1864-1939  
Historia narodów ZSRR 1861-1939  
Historia ustroju i administracji Polski 1795-1945  
Archiwistyka  
Praktyka archiwalna /we wrześniu-4 tygodnie/  
Wycieczka do archiwów /3-5 dni/  
Zaliczenie ćwiczeń i seminarium

V rok

Specjalizacja pedagogiczna

Historia Polski na tle historii powszechnej po 1939 r.	2	2	-	-
Geografia polityczna i gospodarstwa świata współczesnego	4	-	-	-
Wybrane zagadnienia historii historiografii powszechnej i nowożytnej	1	-	1	-
Seminarium magisterskie	-	2	-	2
Wykład monograficzny /do wyboru/	2	-	2	-

Egzaminy po I sem.:

Historia Polski na tle historii  
powszechnej po 1939 r.

## Wydział Humanistyczny

Geografia gospodarcza i polityczna  
 świata współczesnego  
 Zaliczenie ćwiczeń i seminarium

Egzaminy po II sem.:

Zaliczenie seminarium  
 Egzamin magisterski

V rok

Specjalizacja archiwistyczna

Historia Polski na tle historii  
 powszechnej po 1939 r.

Geografia gospodarcza i polityczna  
 świata współczesnego

Ustrój administracji PRL

Struktura wewnętrzna urzędów, instytucji,  
 przedsiębiorstw

Archiwoznawstwo

Paleografia łacińska

Neografia gotycka

Neografia rosyjska

Seminarium magisterskie /z archiwistyki  
 wzgl.z historii/

Wykład monograficzny /do wyboru/

Egzaminy po I sem.:

Historia Polski na tle historii  
 powszechnej po 1939 r.

Geografia gospodarcza i polityczna  
 świata współczesnego

Archiwoznawstwo

Zaliczenie ćwiczeń i seminarium

Egzaminy po II sem.:

Ustrój administracyjny PRL

Zaliczenie seminarium

Egzamin magisterski

---

 Wydział Humanistyczny
 

---

## WYKAZ ZAJĘĆ

Doc.dr habil. Janusz Bieniał

## Semestr

- I.II. Seminarium z nauk pomocniczych historii /z udziałem: w I sem. - dra J.Pakulskiego, w II sem. - dr K.Zielińskiej-Melkowskiej/, 2 godz.tyg., IV r.  
 I. Nauki pomocnicze historii, wykł., 1 godz.tyg., II r.  
 I. Ćwiczenia z nauk pomocniczych historii, 2 godz.tyg., II r.  
 II. Nauki pomocnicze historii, wykł., 1 godz.tyg., I r.

Doc.dr habil. Antoni Czacharowski

- I. Ćwiczenia ze wstępu do badań historycznych, 2 godz. tyg., I r.  
 I. Historia Polski średniowiecznej, wykł., 2 godz.tyg., II r.  
 I.II. Seminarium z historii Polski średniowiecznej, 2 godz. tyg., V r.  
 II. Seminarium z historii Polski średniowiecznej, 2 godz. tyg., III r.  
 II. Historia Polski średniowiecznej, wykł., 2 godz.tyg., I r.  
 II. Ćwiczenia z historii Polski średniowiecznej, 2 godz. tyg., I r.  
 II. Zagadnienia edytorskie, wykł., 1 godz.tyg., IV r. /specj. archiw./

Doc.dr habil. Jerzy Danielewicz

- I.II. Historia Polski 1864-1939, wykł., 3 godz.tyg., IV r.  
 I.II. Seminarium z historii Polski i powszechnej 1918-1939 /z udziałem mgra R.Sudzińskiego, mgr U.Wencel-Kalembki/, 2godz.tyg., III r.

Emeryt.prof.zwycz.dr Karol Górski

- I. Kultura średniowiecza. Wybrane zagadnienia, wykł.monogr., 2 godz.tyg., II r.  
 II. Umysłowość średniowiecza. Wybrane zagadnienia, wykł.monogr., 2 godz.tyg., II-V r.

Doc.dr habil. Karol Grünberg

- I. Historia Polski na tle historii powszechnej po 1939r., wykł., 2 godz.tyg., V r.

Doc.dr habil. Maria Jaczynowska

- I. Historia starożytna, wykł., 2 godz.tyg., I r.  
 I.II. Seminarium z historii starożytnej /z udziałem mgra M. Ziółkowskiego/, 2 godz.tyg., V r.  
 II. Gallowie i ich religia, wykł.monogr., 2 godz.tyg., II-V r.

Doc.dr habil. Irena Janosz-Biskupowa

Semestr

- I.II. Archiwistyka, wykł., 2 godz.tyg. w I sem., 1 godz.tyg. w II sem., IV r. /specj.archiw./

Doc.dr Witold Jarzębowski

- I. Organizacja wewnętrzna urzędów, instytucji i przedsiębiorstw, wykł., 1 godz.tyg., V r. /specj.archiw./  
 II. Akta władz i urzędów /cz.3: współczesna biurowość/, wykł., 1 godz.tyg., I r. /specj.archiw./  
 II. Ćwiczenia z akt władz i urzędów /cz.3: współczesna biurowość/, 1 godz.tyg., I r. /specj.archiw./

Prof.nadzw.dr Kazimierz Jasiński

- II. Nauki pomocnicze historii, wykł., 1 godz.tyg., II r.  
 II. Ćwiczenia z nauk pomocniczych historii, 2 godz.tyg., II r.  
 I.II. Seminarium z nauk pomocniczych historii, 2 godz.tyg., V r.

Doc.dr Władysław Lewandowski

- II. Historia Polski 1795-1864, wykł., 2 godz.tyg., III r.  
 I.II. Seminarium z historii wojskowej 1939-1945 /z udziałem mgra J.Tyszewicza/, 2 godz.tyg., III r.

Prof.zwycz.dr Witold Łukaszewicz

- I.II. Seminarium z historii najnowszej /z udziałem dra J.Szilinga, mgra W.Pronobisa, mgr Z.Waszkiewicz, mgra J.Tyszewicza/, 2 godz.tyg., IV r.

Doc.dr Jerzy Serczyk

- I. Ćwiczenia ze wstępu do badań historycznych, 2 godz.tyg., I r. /specj.archiw./  
 I.II. Seminarium z historiografii pomorskiej okresu wczesnego Oświecenia /z udziałem mgra H.Rietza/, 2 godz.tyg., IV r.  
 I.II. Historiografia pruska przełomu XVIII/XIX w., wykł.monogr., 1 godz.tyg., III-V r.  
 I.II. Wybrane zagadnienia z historii historiografii powszechnej i nowożytnej, wykł., 1 godz.tyg., V r. /specj.pedag./

Doc.dr habil. Jacek Staszewski

- I. Historia Polski 1764-1795, wykł., 2 godz.tyg., III r.  
 I.II. Seminarium z okresu unii polsko-saskiej /z udziałem mgra J.Dygdały/, 2 godz.tyg., V r.  
 I.II. Historia ustroju i administracji Polski, wykł., 1 godz.tyg., III r. /specj.archiw./

---

 Wydział Humanistyczny
 

---

Doc.dr habil. Andrzej Tomczak

Semestr

- I. Akta władz i urzędów, cz.1 /Nauka o dokumentach i akcie/, wykł., 1 godz.tyg., I i III r. /specj.archiw./
- I. Archiwoznawstwo, wykł., 2 godz.tyg., V r. /specj.archiw./
- II. Zagadnienia regionalistyki, wykł.monogr., 1 godz.tyg., II-V r.
- I.II. Seminarium z archiwistyki, /z udziałem mgra Z.Górskiego/, 2 godz.tyg., IV r. /specj.archiw./
- I.II. Seminarium z archiwistyki, 2 godz.tyg., V r. /specj.archiw./

Prof.nadzw.dr Jerzy Wojtowicz

- I. Historia powszechna 1640-1789, wykł., 2 godz.tyg., III r.
- II. Metodologia nauczania historii, wykł., 2 godz.tyg., IV r. /specj.pedag./
- I.II. Seminarium z historii Polski i powszechnej XVI-XVIII w., /z udziałem mgra H.Rietza/, 2 godz.tyg., III r.
- I. Utopia oświeceniowa. Stan badań-postulaty-potrzeby, wykł.monogr., 2 godz.tyg., III-V r.

Prof.nadzw.dr Kazimierz Żurowski

- I. Konwersatorium z historii starożytnej ziem polskich, 2 godz.tyg., I r.

St.asyst.mgr Tomasz Bochat

- I. Ćwiczenia z marksistowskiej filozofii i socjologii, 2 godz.tyg., IV r.

St.asyst.mgr Teresa Borowska

- I. Ćwiczenia z historii powszechnej średniowiecznej, 2 godz.tyg., II r.

Ad.dr Stefan Cackowski

- I.II. Seminarium z historii społecznej i gospodarczej Polski XVI-XVIII w., 2 godz.tyg., IV r.
- I.II. Elementy statystyki i demografii historycznej, wykł., 1 godz.tyg., I r.
- I.II. Ćwiczenia z elementów statystyki i demografii historycznej, 2 godz.tyg., I r.
- I.II. Elementy statystyki i demografii historycznej, wykł., 1 godz.tyg., III r.
- I.II. Ćwiczenia z elementów statystyki i demografii historycznej, 1 godz.tyg., III r.

Wykł.mgr Edward Cichy

- I.II. Język niemiecki, 2 godz.tyg., I r.

## Semestr

- I.II. Język niemiecki , 2 godz.tyg., II r.
- I.II. Język niemiecki , 2 godz.tyg., III r.

Lektor mgr Maria Daroszevska

- I.II. Język rosyjski, 2 godz.tyg., I r.
- I. Język rosyjski, 2 godz.tyg., II r.

St.asyst.mgr Jerzy Dygdała

- I. Ćwiczenia ze wstępu do badań historycznych, 2 godz.tyg., I r.
- II. Ćwiczenia z historii Polski 1466-1764, 2 godz.tyg., II r.
- I.II. Ćwiczenia z elementów statystyki i demografii historycznej, 2 godz.tyg., I r.

St.asyst.mgr Teresa Gilas

- I.II. Ćwiczenia z historii Polski 1864-1939, /z udziałem mgra J. Tyszewicza/, 1 godz.tyg., IV r.

Asyst.mgr Maciej Goździowski

- II..Prowadzenie wycieczki kierunkowej dla archiwistów, 18 godz., III i IV r. /specj.archiw./

St.asyst.mgr Zbigniew Górski

- I. Ćwiczenia z akt władz i urzędów, cz.1, 1 godz.tyg., I r. /specj.archiw./
- I. Ćwiczenia z nauki o dokumencie i akcie, 1 godz.tyg., III r., /specj.archiw./
- I. Ćwiczenia z archiwistyki /teorii archiwalnej/, 1 godz.tyg., III r. /specj.archiw./
- I. Ćwiczenia z archiwistyki /metodyki archiwalnej/, 2 godz.tyg., IV r. /specj.archiw./
- II. Wycieczka kierunkowa, 18 godz., III i IV r.

Asyst. mgr Przemysław Grudziński

- I. Ćwiczenia z nauk pomocniczych historii nowożytnej i najnowszej, 2 godz.tyg., III r.
- I.II. Ćwiczenia z historii powszechnej 1870-1939, 1 godz.tyg., IV r.

St.asyst.mgr Jacek Hertel

- I. Seminarium z historii Polski średniowiecznej /w zastępstwie prof.dra T.Grudzińskiego/, 2 godz.tyg., III r.
- I. Ćwiczenia z historii Polski średniowiecznej, 2 godz.tyg., II r.



## Wydział Humanistyczny

## Semestr

- I.II. Ćwiczenia z łaciny średniowiecznej, 2 godz.tyg., II r.
- II. Ćwiczenia z historii Polski średniowiecznej, 2 godz.tyg., I r.

Ad.dr Edmund Heza

- I. Problemy wojny i pokoju w starożytnej Grecji, wykł. monogr., 2 godz.tyg., II-V r.
- I.II. Ćwiczenia z łaciny klasycznej, 2 godz.tyg., II r.

Lektor mgr Barbara Jakubowska

- I.II. Język łaciński klasyczny, 2 godz.tyg., I r.

Asyst.mgr Barbara Janas

- I.II. Ćwiczenia z psychologii, 2 godz.tyg., I r.

Ad.dr Sławomir Kalembka

- II. Historia powszechna 1789-1870, wykł., 2 godz.tyg., III r.
- I.II. Historia ustroju i administracji Polski 1795-1945, wykł., 2 godz.tyg., IV r. /specj.archiw./
- I.II. Seminarium z historii Polski XIX w. /Wielka Emigracja/, /z udziałem mgr U.Wencel-Kalembki/, 2 godz.tyg., V r.
- I.II. Seminarium z historii narodów ZSRR /z udziałem mgr J. Purca/, 2 godz.tyg., V r.

St.asyst.mgr Maria Karwowska

- I.II. Ćwiczenia z ekonomii politycznej, 1 godz.tyg., I r.

St.asyst.mgr Stanisław Katafias

- I.II. Ćwiczenia z marksistowskiej filozofii i socjologii, 2 godz.tyg., III r.

Ad.dr Ryszard Kozłowski

- I.II. Ustrój administracji PRL, wykł., 1 godz.tyg., V r. /specj.archiw./
- I.II. Województwo bydgoskie na tle przemian ogólnopolskich w latach 1945-1948, wykł.monogr., 1 godz.tyg., III-V r.
- I.II. Konwersatorium z historii współczesnej, 1 godz.tyg., I r.

Ad.dr Anna Kulikowska

- I.II. Psychologia, wykł., 1 godz.tyg., I r.

St.asyst.mgr Stefan Kwiatkowski

Semestr

- I. Ćwiczenia z historii Polski średniowiecznej, 2 godz. tyg., II r.
- I.II. Ćwiczenia z łaciny średniowiecznej, 2 godz.tyg., II r.
- I.II. Seminarium z historii Polski średniowiecznej /w zastępstwie prof.dra T.Grudzińskiego/, 2 godz.tyg., IV r.
- II. Ćwiczenia z historii Polski średniowiecznej, 2 godz.tyg., I r.
- II. Organizacja i prowadzenie wycieczek dydaktycznych, 72 godz.,

Asyst.mgr Jerzy Lachowicz

- I.II. Ćwiczenia z pedagogiki, 2 godz.tyg., III r.

Lektor mgr Ewa Małek

- I.II. Język angielski, 2 godz.tyg., I r.
- I.II. Język angielski, 2 godz.tyg., II r.

Ad.dr Janusz Małek

- II. Ćwiczenia z historii średniowiecznej powszechnej, 2 godz. tyg., I r.
- II. Historia powszechna 1492-1648, wykł., 2 godz.tyg., II r.
- I.II. Ćwiczenia z neografii gotyckiej, 1 godz.tyg., III r./specj. archiw./
- I.II. Ćwiczenia z neografii gotyckiej, 1 godz.tyg., IV r./specj. archiw./
- I.II. Ćwiczenia z neografii gotyckiej, 1 godz.tyg., V r. /specj. archiw./

Ad.dr Henryk Moese

- II. Logika, wykł., 1 godz.tyg., I r.
- II. Ćwiczenia z logiki, 1 godz.tyg., I r.

Wykł.mgr Stanisław Nalaskowski

- II. Pedagogika /dydaktyka/, wykł., 1 godz.tyg., I r.
- I.II. Elementy nauk pedagogicznych, wykł., 2 godz.tyg., III r.

Ad.dr Zenon Nowak

- I. Historia powszechna średniowieczna, wykł., 2 godz.tyg., IIr.
- I. Ćwiczenia z historii powszechnej średniowiecznej, 2 godz. tyg., II r.
- II. Ćwiczenia z historii powszechnej średniowiecznej, 2 godz. tyg., I r.
- II. Historia powszechna średniowieczna, 1 godz.tyg., I r.

## Wydział Humanistyczny

Ad.dr Jan Pakulski

Semestr

- I.II. Ćwiczenia z paleografii ruskiej, 1 godz.tyg., III r./specj. archiw./
- I.II. Ćwiczenia z neografii rosyjskiej, 1 godz.tyg., IV r./specj. archiw./
- I.II. Ćwiczenia z neografii rosyjskiej, 1 godz.tyg., V r. /specj. archiw./
- II. Ćwiczenia z wybranych nauk pomocniczych historii, III r. /specj.archiw./

Ad.dr Józef Pawlak

- I.II. Marksistowska filozofia i socjologia, wykł., 2 godz.tyg., III r.
- I. Marksistowska filozofia i socjologia, wykł., 2 godz.tyg., IV r.

Ad.dr Marian Pawlak

- II. Historia Polski 1466-1764, wykł., 2 godz.tyg., II r.
- II. Ćwiczenia z historii Polski 1466-1764, 2 godz.tyg., II r.

St.wykl.dr Zdzisław Pawluczuk

- I.II. Lektorat z nauk politycznych, 1 godz.tyg., IV r.

St.asyst.mgr Witold Pronobis

- I. Ćwiczenia z nauk pomocniczych historii nowożytnej i najnowszej, 2 godz.tyg., III r.

Lektor mgr Helena Putowska

- I.II. Język francuski, 2 godz. tyg., I r.
- I.II. Język francuski, 2 godz.tyg., II r.

St.asyst.mgr Henryk Rietz

- II. Ćwiczenia z historii powszechnej 1492-1648, 2 godz. tyg., II r.
- I. Ćwiczenia z historii powszechnej 1648-1789, 1 godz. tyg., III r.
- I. Ćwiczenia z historii Polski 1764-1795, 1 godz.tyg., III r.
- I. Wstęp do badań historycznych, 2 godz.tyg., I r.

St.asyst.mgr Halina Robótka

- I.II. Akta władz i urzędów, cz.2 i 4, wykł., 1 godz.tyg., I r. /specj.archiw./

## Semestr

- I.II. Ćwiczenia z akt władz i urzędów, cz.2 i 4, 1 godz.tyg., I r.  
/specj.archiw./
- II. Ćwiczenia z archiwistyki, /metodyki archiwalnej/, 2 godz.tyg.,  
III r. /specj.archiw./
- II. Ćwiczenia z archiwistyki /metodyki archiwalnej/, 2 godz.tyg.,  
IV r. /specj.archiw./
- Ad.dr Janusz Rulka
- I.II. Metodyka nauczania historii, wykł., 1 godz.tyg., IV r./specj.  
pedag./
- I.II. Ćwiczenia z metodyki nauczania historii, 2 godz.tyg., IV r.  
/specj.pedag./
- Ad.dr Bohdan Ryszewski
- I. Archiwistyka /teoria archiwalna/, wykł., 1 godz.tyg., III r.  
/specj.archiw./
- II. Archiwistyka /metodyka archiwalna/, wykł., 2 godz.tyg.,  
III r. /specj.archiw./
- I.II. Seminarium z archiwistyki /z udziałem mgr H.Robótki, mgra M.  
Gołombiowskiego/, 2 godz.tyg., III r.
- St.asyst.mgr Ryszard Sudziński
- I.II. Ćwiczenia z historii Polski 1864-1939, 1 godz.tyg., IV r.
- I.II. Organizacja i prowadzenie wycieczek dydaktycznych, 54 godz.,  
I-II r.
- St.asyst.mgr Lesław Sytnik-Czetwertyński
- I. Geografia gospodarcza i polityczna świata współczesnego, wykł.,  
4 godz.tyg., V r.
- Ad.dr Jan Sziling
- I. Ćwiczenia z historii Polski na tle historii powszechnej po  
1939 r., /z udziałem mgra P.Grudzińskiego/, 2 godz.tyg., Vr.
- St.asyst.mgr Jadwiga Szymczak
- I. Ćwiczenia z paleografii łacińskiej, 1 godz.tyg., III r.  
/specj.archiw./
- I. Ćwiczenia z paleografii łacińskiej, 1 godz.tyg., IV r.  
/specj.archiw./
- I. Ćwiczenia z paleografii łacińskiej, 1 godz.tyg., V r./specj.  
archiw./
- II. Ćwiczenia z nauk pomocniczych historii, 2 godz.tyg., II r.
- II. Ćwiczenia z nauk pomocniczych historii, 2 godz.tyg., I r.

## Wydział Humanistyczny

Asyst.mgr Wiesław Theiss

Semestr

II. Ćwiczenia z pedagogiki /dydaktyka/, 2 godz.tyg., I r.

Ad.dr Marian Urbański

I.II. Lektorat z nauk politycznych, 1 godz.tyg., III r.

St.asyst.mgr Zofia Waszkiewicz

II. Ćwiczenia z nauk pomocniczych historii nowożytnej i najnowszej, 2 godz.tyg., II r.

II. Ćwiczenia z historii powszechnej 1870-1939 /z udziałem mgra P.Grudzińskiego/, 1 godz.tyg., IV r.

St. asyst.mgr Urszula Wencel-Kalembka

II. Ćwiczenia z historii Polski 1795-1864 /z udziałem mgra J. Tyszewicza/, 1 godz.tyg., III r.

II. Ćwiczenia z historii powszechnej 1789-1870, 1 godz. tyg., III r.

St.asyst.mgr Jan Wiśniewski

I.II. Ćwiczenia z ekonomii politycznej, 1 godz.tyg., I r.

St.wykł.dr Mieczysław Wojciechowski

I.II. Historia powszechna 1870-1939, wykł., 2 godz.tyg., IV r.

I.II. Seminarium z historii Polski 1918-1939, 2 godz.tyg., III r.

I.II. Historia narodów ZSRR 1861-1939, wykł., 3 godz.tyg., IV r.

II. Historia narodów ZSRR 1861-1939, wykł., 3 godz.tyg., III r.

Ad.dr Krystyna Wyczańska

II. Teoria informacji i informatyka, wykł., 1 godz.tyg., IV r.

St.asyst.mgr Józef Zajac

I. Ćwiczenia z historii starożytnej, 2 godz.tyg., I r.

Ad.dr Krystyna Zielińska-Melkowska

II. Ćwiczenia z paleografii łacińskiej, 1 godz.tyg., III r.  
/specj.archiw./II. Ćwiczenia z paleografii łacińskiej, 1 godz.tyg., IV r.  
/specj.archiw./II. Ćwiczenia z paleografii łacińskiej, 1 godz.tyg., V r./specj.  
archiw./

Ad.dr Ryszard Żukowski

Semestr

I.II. Ekonomia polityczna, wykł., 1 godz.tyg., I r.

Ad.dr Janina Borko

I.II. Metodyka nauki historii / Wykład / 1 godz.tyg.

I.II. Historia i ekonomia polityczna / Wykład / 1 godz.tyg.

I.II. Historia i ekonomia polityczna / Wykład / 1 godz.tyg.

Ad.dr Stanisław Wójcicki

I.II. Historia i ekonomia polityczna / Wykład / 1 godz.tyg.

I.II. Historia i ekonomia polityczna / Wykład / 1 godz.tyg.

I.II. Historia i ekonomia polityczna / Wykład / 1 godz.tyg.

Ad.dr Janina Borko

I.II. Historia i ekonomia polityczna / Wykład / 1 godz.tyg.

I.II. Historia i ekonomia polityczna / Wykład / 1 godz.tyg.

I.II. Historia i ekonomia polityczna / Wykład / 1 godz.tyg.

Ad.dr Ryszard Żukowski

I.II. Historia i ekonomia polityczna / Wykład / 1 godz.tyg.

I.II. Historia i ekonomia polityczna / Wykład / 1 godz.tyg.

I.II. Historia i ekonomia polityczna / Wykład / 1 godz.tyg.

Ad.dr Janina Borko

I.II. Historia i ekonomia polityczna / Wykład / 1 godz.tyg.

I.II. Historia i ekonomia polityczna / Wykład / 1 godz.tyg.

I.II. Historia i ekonomia polityczna / Wykład / 1 godz.tyg.

Ad.dr Ryszard Żukowski

I.II. Historia i ekonomia polityczna / Wykład / 1 godz.tyg.

I.II. Historia i ekonomia polityczna / Wykład / 1 godz.tyg.

I.II. Historia i ekonomia polityczna / Wykład / 1 godz.tyg.

FILOLOGIA POLSKA

SIATKA GODZIN

I rok

Specjalność nauczycielska

Godz.tyg.  
I sem. II sem.  
wykł.ów. wykł.ów.

Historia literatury staropolskiej	2	2	-	-
Historia literatury doby Oświecenia	-	-	2	2
Literatura polska po r.1939	-	1	-	1
Wprowadzenie do nauki o literaturze	2	2	-	-
Poetyka i wersyfikacja	-	-	-	2
Wstęp do nauki o języku	1	-	-	-
Gramatyka opisowa języka polskiego	1	2	1	2
Gramatyka języka starocerkiewno-słowiańskiego	-	-	-	2
Ekonomia polityczna	1	1	1	1
Logika	1	1	-	-
Wybrane zagadnienia z teorii kultury i kultury współczesnej	-	2	-	2
Psychologia	1	2	1	2
Pedagogika	-	-	1	2
Język łaciński	-	2	-	2
Język rosyjski	-	2	-	2
Język zachodnioeuropejski	-	2	-	2
Wychowanie fizyczne	-	2	-	2

Egzaminy po I sem.:

Zaliczenie: Logiki

Wstępu do nauki o języku  
Ćwiczeń i lektoratów

Egzaminy po II sem.:

Ekonomia polityczna

Psychologia

Historia literatury polskiej /staropolskiej  
i doby Oświecenia/

Zaliczenie: Gramatyki języka starocerkiewno-słowiańskiego

Wybranych zagadnień z teorii kultury  
i kultury współczesnej  
Ćwiczeń i lektoratów

Uwaga!

Egzamin z Historii Polski składa się bez uczęszczania na zajęcia dydaktyczne.



## I rok

Specjalność upowszechnienia kultury

Historia literatury staropolskiej	2	2	-	-
Historia literatury doby Oświecenia	-	-	2	2
Literatura polska po r.1939	-	1	-	1
Wprowadzenie do nauki o literaturze	2	2	-	-
Poetyka i wersyfikacja	-	-	-	2
Wstęp do nauki o języku	1	-	-	-
Gramatyka opisowa języka polskiego	1	2	1	2
Gramatyka języka starocerkiewno- słowiańskiego	-	-	-	2
Ekonomia polityczna	1	1	1	1
Logika	1	1	-	-
Teoria kultury	-	-	1	2
Polityka kulturalna PRL	-	2	-	2
Język łaciński	-	2	-	2
Język rosyjski	-	2	-	2
Język zachodnioeuropejski	-	2	-	2
Wychowanie fizyczne	-	2	-	2

## Egzaminy po I sem.:

Zaliczenie: Logiki  
Wstępu do nauki o języku  
Ćwiczeń i lektoratów

## Egzaminy po II sem.:

Ekonomia polityczna  
Historia literatury polskiej /staropolskiej/  
i doby Oświecenia/  
Polityka kulturalna PRL  
Zaliczenie: Gramatyki języka starocerkiewno-  
słowiańskiego  
Ćwiczeń i lektoratów

## Uwaga!

Egzamin z Historii Polski składa się bez uczęszczania na zajęcia dydaktyczne.

## II rok

Marksistowska filozofia i socjologia	-	-	2	2
Historia literatury polskiej: Romantyzm	3	2	-	-
Historia literatury polskiej: Pozytywizm	-	-	3	2
Wykład monograficzny z historii literatury polskiej	2	-	2	-
Poetyka i wersyfikacja	-	2	-	2
Historia literatury obcej /starożytnej/	2	-	2	-
Nauka o współczesnym języku polskim: cz.2	2	2	2	2
Gramatyka języka starocerkiewno- słowiańskiego	2	2	-	-





## Wydział Humanistyczny

Język łaciński	-	2	-	2
Język rosyjski	-	2	-	2
Język zachodnioeuropejski	-	2	-	2
Wychowanie fizyczne	-	2	-	2

## Egzaminy po I sem.:

Historia literatury polskiej: Romantyzm  
Zaliczenie: Gramatyki języka staro-cerkiewno-  
słowiańskiego  
Ćwiczeń i lektoratów

## Egzaminy po II sem.:

Historia literatury polskiej: Pozytywizm  
Nauka o współczesnym języku polskim: cz.2  
Historia literatury obcej /starożytnej/  
Język rosyjski  
Zaliczenie: Poetyki i wersyfikacji  
Ćwiczeń i lektoratów

## III rok

Marksistowska filozofia i socjologia	2	2	2	2
Lektorat nauk politycznych	-	1	-	1
Historia literatury polskiej: Młoda Polska	3	2	-	-
Historia literatury polskiej: 20-lecie międzywojenne	-	-	3	2
Wybrane zagadnienia z teorii literatury	2	-	-	-
Wykład monograficzny z historii literatury polskiej	2	-	2	-
Historia literatury obcej /niemieckiej/ Gramatyka historyczna języka polskiego wraz z dialektologią	2	3	2	3
Elementy nauk pedagogicznych	2	2	2	2
Język łaciński	-	2	-	2
Język zachodnioeuropejski	-	2	-	2
Powszechna samoobrona	-	6	-	6

## Egzaminy po I sem.:

Wybrane zagadnienia z teorii literatury  
Historia literatury polskiej: Młoda Polska  
Zaliczenie ćwiczeń i lektoratów

## Egzaminy po II sem.:

Marksistowska filozofia i socjologia  
Historia literatury obcej /niemieckiej/  
Gramatyka historyczna języka polskiego  
wraz z dialektologią  
Język łaciński  
Zaliczenie ćwiczeń i lektoratów

## IV rok

Specjalizacja historyczno-literacka

Historia literatury staropolskiej	2	2	2	2
Historia literatury polskiej: 20-lecie międzywojenne	2	2	2	2
Podstawowe wiadomości z kultury współczesnej na tle teorii kultury	-	2	-	2
Historia języka polskiego	2	2	2	2
Metodyka nauczania historii literatury polskiej i języka polskiego	2	3	2	3
Wykłady monograficzne z historii lub teorii literatury	2	-	2	-
Język zachodnioeuropejski	-	2	-	2
Seminarium magisterskie	-	2	-	2
Zajęcia uzupełniające	-	2	-	2

## Egzaminy po I sem.:

Zaliczenie ćwiczeń, seminarium i lektoratu

## Egzaminy po II sem.:

Historia literatury staropolskiej				
Historia literatury polskiej: 20-lecie międzywojenne				
Historia języka polskiego				
Metodyka nauczania historii literatury polskiej i języka polskiego				
Język zachodnioeuropejski				
Praktyka pedagogiczna /4-tygodniowa/				
Zaliczenie ćwiczeń, seminarium i lektoratu				

## IV rok

Specjalizacja językoznawcza

Historia literatury staropolskiej	2	2	2	2
Historia literatury polskiej: 20-lecie międzywojenne	2	2	2	2
Podstawowe wiadomości z kultury współczesnej na tle teorii kultury	-	2	-	2
Historia języka polskiego	2	2	2	2
Metodyka nauczania historii literatury polskiej i języka polskiego	2	3	2	3
Wykłady monograficzne z nauki o języku	2	-	2	-
Gramatyka porównawcza języków słowiańskich	2	2	2	2
Język zachodnioeuropejski	-	2	-	2
Seminarium magisterskie	-	2	-	2
Zajęcia uzupełniające	-	2	-	2

Wydział Humanistyczny

Egzaminy po I sem.:

Zaliczenie ówiozeń, seminarium i lektoratu

Egzaminy po II sem.:

Historia literatury staropolskiej  
 Historia literatury polskiej: 20-lecie  
 międzywojenne  
 Historia języka polskiego  
 Metodyka nauczania historii literatury  
 polskiej i języka polskiego  
 Język zachodnioeuropejski  
 Zaliczenie: Gramatyki porównawczej języków  
 słowiańskich  
 Ćwiczeń, seminarium i lektoratu

V rok

Specjalizacja historyczno-literacka

Wykłady monograficzne z historii lub teorii literatury	2	-	2	-
Konwersatorium z literatury współczesnej	-	2	-	2
Seminarium magisterskie	-	2	-	2
Zajęcia uzupełniające	-	2	-	2

Egzaminy po I sem.:

Zaliczenie ówiczeń i seminarium

Egzaminy po II sem.:

Zaliczenie ówiczeń i seminarium  
 Egzamin magisterski

V rok

Specjalizacja językoznawcza

Wykłady monograficzne	1	-	1	-
Współczesne kierunki językoznawcze	1	-	1	-
Metodologia badań lingwistycznych	-	2	-	2
Seminarium magisterskie	-	2	-	2
Zajęcia uzupełniające	-	2	-	2

Egzaminy po I sem.:

Zaliczenie ówiczeń i seminarium

Egzaminy po II sem.:

Zaliczenie ówiozeń i seminarium  
Egzamin magisterski

Historia literatury europejskiej	2	2	2
Historia literatury polskiej: 20-lecie	2	2	2
Historia literatury staropolskiej	2	2	2
Podstawy filologii i historii literatury	2	2	2
Historia języka polskiego	2	2	2
Metodyka nauczania historii literatury	2	2	2
Teoria literatury	2	2	2
Praktyka nauczania historii literatury	2	2	2
Seminarium magisterskie i egzamin magisterski	2	2	2

Specjalność historyczno-literaturoznawcza

Wymagania egzaminacyjne z historii literatury	2	2	2
Historia literatury europejskiej	2	2	2
Historia literatury polskiej	2	2	2
Podstawy filologii i historii literatury	2	2	2
Historia języka polskiego	2	2	2
Metodyka nauczania historii literatury	2	2	2
Teoria literatury	2	2	2
Praktyka nauczania historii literatury	2	2	2
Seminarium i egzamin magisterski	2	2	2

Specjalność filologiczna

Wymagania egzaminacyjne z historii literatury	2	2	2
Historia literatury europejskiej	2	2	2
Historia literatury polskiej	2	2	2
Podstawy filologii i historii literatury	2	2	2
Historia języka polskiego	2	2	2
Metodyka nauczania historii literatury	2	2	2
Teoria literatury	2	2	2
Praktyka nauczania historii literatury	2	2	2
Seminarium i egzamin magisterski	2	2	2

## WYKAZ ZAJĘĆ

Doc.dr habil. Antonina Bartoszewicz

Semestr

- I. Historia literatury polskiej: Romantyzm, wykł., 3 godz.tyg., II r.
- I. Ćwiczenia z historii literatury polskiej: Romantyzmu, 2 godz.tyg., II r.

Prof.nadzw.dr Wacław Cimochowski

- I.II. Współczesne kierunki językoznawcze, wykł., 1 godz.tyg., V r. /specj.język/.
- I.II. Konwersatorium z metodologii badań lingwistycznych, 2 godz.tyg., V r. /specj.język./

Prof.zwycz.dr Artur Hutnikiewicz

- I.II. Literatura europejskiego Oświecenia i Romantyzmu, wykł. monogr., 2 godz.tyg., I-V r.
- I. Naturalizm i Młoda Polska, wykł., 3 godz.tyg., III r.
- II. Poezja polska okresu II Niepodległości /1918-1939/, wykł., 2 godz.tyg., III r.
- I.II. Literatura polska okresu II Niepodległości /1918-1939/, wykł., 2 godz.tyg., IV r.
- II. Ćwiczenia z poetyki, stylistyki i wersyfikacji, 2 godz.tyg., I r.
- I.II. Seminarium magisterskie, 2 godz. tyg., IV r.
- I.II. Seminarium magisterskie, 2 godz. tyg., V r.

Doc.dr Barbara Józefowicz

- I.II. Literatura antyczna, wykł., 2 godz.tyg., II r.

Doc.dr Jan Mirosław Kasjan

- I.II. Gatunki i style literatury ludowej, wykł.monogr., 2 godz.tyg., I-V r.
- I.II. Seminarium magisterskie, 2 godz.tyg., IV r.
- I.II. Seminarium magisterskie, 2 godz.tyg., V r.

Doc.dr Jerzy Maciejewski

- I.II. Gramatyka historyczna języka polskiego, 2 godz.tyg., wykł., III r.
- I. Ćwiczenia z gramatyki historycznej języka polskiego, 3 godz.tyg., III r.
- I.II. Seminarium magisterskie, 2 godz.tyg., IV r.
- I.II. Seminarium magisterskie, 2 godz.tyg., V r.

Prof. zwyczaj. dr Bronisław Nadolski

Semestr

- I.II. Historia literatury staropolskiej, wykł., 2 godz.tyg., IV r.
- I. Ćwiczenia z polityki kulturalnej PRL, 2 godz.tyg., I r.  
/specj.upowsz.kult./
- I.II. Seminarium magisterskie z literatury staropolskiej i oświeceniowej, 2 godz.tyg., IV r.
- I.II. Seminarium magisterskie z literatury staropolskiej i oświeceniowej, 2 godz.tyg., V r.

Doc. dr Czesław Niedzielski

- I. Teoria literatury, wykł., 2 godz.tyg., III r.
- I.II. Konwersatorium z literatury współczesnej, 2 godz.tyg., V r.
- I.II. Seminarium magisterskie, 2 godz.tyg., IV r.
- I.II. Seminarium magisterskie, 2 godz.tyg., V r.

Doc. dr habil. Bożena Osmólska-Piskorska

- II. Historia literatury polskiej: Pozytywizm, wykł., 3 godz.tyg.  
II r.
- II. Ćwiczenia z historii literatury polskiej: pozytywizmu, 2 godz.  
tyg., II r.
- I.II. Seminarium magisterskie, 2 godz.tyg., IV r.
- I.II. Seminarium magisterskie, 2 godz.tyg., V r.

Doc. dr habil. Franciszek Peplowski

- I.II. Wybrane zagadnienia z polskiego słowotwórstwa historycznego,  
wykł.monogr., 2 godz.tyg., IV-V r.

Doc. dr Stanisław Soldenhoff

- I.II. Konwersatorium z filozofii współczesnej /zaj.uzup./, 2 godz.  
tyg., IV-V r.

St. asyst. mgr Jan Bełkot

- I. Ćwiczenia z wybranych zagadnień teorii kultury i kultury  
współczesnej, 2 godz.tyg., I r. /specj.naucz./
- I.II. Ćwiczenia z kultury współczesnej, 2 godz.tyg., IV r.

Asyst. mgr Irena Burzacka

- I. Ćwiczenia z wprowadzenia do nauki o literaturze, 2 godz.tyg.,  
I r.
- I. Ćwiczenia z historii literatury polskiej: romantyzmu, 2 godz.  
tyg., II r.

Ad.dr Zofia Chechlińska

Semestr

- I.II. Kultura muzyczna w Polsce XIX-XX wieku /zaj.uzup./, 2 godz. tyg., IV-V r.

Lektor mgr Jan Daroszewski

- I.II. Język niemiecki, 2 godz.tyg., I r.  
I.II. Język niemiecki, 2 godz.tyg., IV r.

Wykł.mgr Bożena Dokurno

- I.II. Metodyka nauczania literatury polskiej, wykł., 2 godz.tyg., IV r.  
I.II. Ćwiczenia z metodyki nauczania języka i literatury polskiej, 3 godz.tyg., IV r.

Ad.dr Zygmunt Dokurno

- II. Ćwiczenia z historii literatury polskiej: oświecenia, 2 godz. tyg., I r.  
I. Ćwiczenia z historii literatury polskiej: romantyzmu, 2 godz. tyg., II r.

St.asyst.mgr Barbara Domańska

- II. Teoria kultury, wykł., 1 godz.tyg., I r./ specj.upowsz.kult./  
II. Ćwiczenia z teorii kultury, 2 godz.tyg., I r. /specj.upowsz.kult./  
II. Ćwiczenia z polityki kulturalnej PRL, 2 godz.tyg., I r. /specj.upowsz.kult./  
II. Ćwiczenia z wybranych zagadnień teorii kultury i kultury współczesnej, 2 godz.tyg., I r. /specj.naucz./

Lektor mgr Adam Domański

- I.II. Język łaciński, 2 godz.tyg., III r.

Lektor mgr Łucja Dowgiałko

- I.II. Język rosyjski, 2 godz.tyg., I r.  
I.II. Język rosyjski, 2 godz.tyg., II r.

Ad.dr Teresa Friedel

- II. Ćwiczenia z gramatyki języka starocerkiewno-słowiańskiego, 2 godz.tyg., I r.  
I. Gramatyka języka starocerkiewno-słowiańskiego, wykł., 2 godz. tyg., II r.

## Semestr

I.II. Gramatyka porównawcza języków słowiańskich, wykł., 2 godz. tyg., IV r. /specj.język/.

I.II. Ćwiczenia z gramatyki porównawczej języków słowiańskich, 2 godz.tyg., IV r. /specj.język/

St.asyst.mgr Bożena Garszczyńska

I. Ćwiczenia z literatury staropolskiej, 2 godz.tyg., I r.

St.asyst.mgr Wojciech Gutowski

I.II. Konwersatorium z literatury polskiej po r.1939, 1 godz.tyg., I r.

II. Ćwiczenia z historii literatury polskiej: 20-lecia międzywojennego, 2 godz.tyg., III r.

II. Konwersatorium z literatury współczesnej, 2 godz.tyg., V r.

St.asyst.mgr Zdzisława Howzan

I.II. Ćwiczenia z literatury staropolskiej, 2 godz.tyg., IV r.

Asyst.mgr Maria Jakitowicz

II. Ćwiczenia z kultury współczesnej, 2 godz.tyg., IV r.

Ad.dr Krystyna Jakowska

I.II. Ćwiczenia z historii literatury polskiej: 20-lecia międzywojennego, 2 godz.tyg., IV r.

Lektor mgr Barbara Jakubowska

I.II. Język łaciński, 2 godz.tyg., I r.

I.II. Język łaciński, 2 godz.tyg., II r.

I.II. Język łaciński, 2 godz.tyg., III r.

Asyst.mgr Barbara Janas

I.II. Ćwiczenia z psychologii, 2 godz.tyg., I r./specj.naucz./

Ad.dr Weronika Jaworska

I.II. Historia literatury obcej /niemieckiej/, wykł., 2 godz.tyg., III r.



- Semestr Ad.dr Krystyna Kallas
- I.II. Gramatyka opisowa języka polskiego, wykł., 1 godz.tyg., I r.
  - I.II. Ćwiczenia z gramatyki opisowej języka polskiego, 2 godz.tyg., I r.

Ad.dr Jerzy Kasprzyk

- II. Historia literatury polskiej: Oświecenie, wykł., 2 godz.tyg., I r.
- II. Ćwiczenia z historii literatury polskiej: oświecenia, 2 godz.tyg., I r.
- I. Ćwiczenia z wprowadzenia do nauki o literaturze, 2 godz.tyg., I r.

Ad.dr Aleksandra Krupianka

- I.II. Historia języka polskiego, wykł., 2 godz.tyg., IV r.
- I.II. Ćwiczenia z historii języka polskiego, 2 godz.tyg., IV r.

St.asyst.mgr Janusz Kryszak

- I. Konwersatorium z literatury polskiej po r.1939, 2 godz.tyg., I r.
- I. Ćwiczenia z historii literatury polskiej: 20-lecia międzywojennego, 2 godz.tyg., IV r.
- I. Konwersatorium z literatury współczesnej, 2 godz.tyg., V r.

Ad.dr Anna Krzewińska

- I. Historia literatury staropolskiej, wykł., 2 godz.tyg., I r.
- I. Ćwiczenia z historii literatury staropolskiej, 2 godz.tyg., I r.
- I.II. Ćwiczenia z historii literatury staropolskiej, 2 godz.tyg., IV r.

Ad.dr Anna Kulikowska

- I.II. Psychologia, 1 godz.tyg., wykł., I r. /specj.naucz./

St.asyst.mgr Bogdan Lewandowski

- I.II. Lektorat nauk politycznych, 1 godz.tyg., III r.

St.asyst.mgr Czesław Łapicz

- II. Ćwiczenia z gramatyki języka starocerkiewno-słowiańskiego, 2 godz.tyg., I r.
- I. Ćwiczenia z gramatyki języka starocerkiewno-słowiańskiego, 2 godz.tyg., II r.

Ad.dr Jerzy Zbigniew Maciejewski

Semestr

- I.II. Ćwiczenia z poetyki i wersyfikacji, 2 godz.tyg., II r.
- I. Ćwiczenia z historii literatury polskiej: Młodej Polski, 2 godz.tyg., III r.
- II. Ćwiczenia z historii literatury polskiej: 20-lecia między - wojennego, 2 godz.tyg., III r.
- II. Ćwiczenia z historii literatury polskiej: 20-lecia między - wojennego, 2 godz.tyg., IV r.

Lektor mgr Ewa Małłek

- I.II. Język angielski, 2 godz.tyg., III r.
- I.II. Język angielski, 2 godz.tyg., III r.
- I.II. Język angielski, 2 godz.tyg., IV r.

Ad.dr Bogusław Mansfeld

- I.II. Sztuka polska od Romantyzmu do dnia dzisiejszego /zaj.uzup./, 2 godz.tyg., IV-V r.

St.asyst.mgr Jerzy Materne

- II. Pedagogika, wykł., 1 godz.tyg., I r. /specj.naucz./
- II. Ćwiczenia z pedagogiki, 2 godz.tyg., I r. /specj.naucz./
- I.II. Elementy nauk pedagogicznych, wykł., 2 godz.tyg., III r.
- I.II. Ćwiczenia z elementów nauk pedagogicznych, 2 godz.tyg., III r.

Ad.dr Stefan Melkowski

- I. Wprowadzenie do nauki o literaturze, wykł., 2 godz.tyg., I r.
- I. Ćwiczenia z wprowadzenia do nauki o literaturze, 2 godz.tyg., I r.
- II. Ćwiczenia z historii literatury polskiej: pozytywizmu, 2 godz.tyg., II r.
- I.II. Konwersatorium z literatury współczesnej, 2 godz.tyg., V r.

St.asyst.mgr Ryszard Michalski

- I.II. Lektorat nauk politycznych, 1 godz.tyg., IV r.

St.asyst.mgr Teresa Minikowska

- I.II. Ćwiczenia z historii języka polskiego, 2 godz.tyg., IV r.
- II. Ćwiczenia z gramatyki historycznej języka polskiego wraz z dialektologią, 3 godz.tyg., III r.

---

 Wydział Humanistyczny
 

---

Ad.dr Zofia Mocarska-Tyc

Semestr

- II. Ćwiczenia z historii literatury polskiej: pozytywizmu, 2 godz.tyg., II r.
- I. Ćwiczenia z historii literatury polskiej: Młodej Polski, 2 godz.tyg., III r.

Ad.dr Henryk Moese

- I. Logika, wykł., 1 godz.tyg., I r.
- I. Ćwiczenia z logiki, 1 godz.tyg., I r.

Lektor mgr Franciszek Noetzelmann

- I.II. Język angielski, 2 godz.tyg., I r.

St.asyst.mgr Maria Nowak-Frankowska

- I.II. Ćwiczenia z gramatyki opisowej języka polskiego, 2 godz.tyg., I r.

St.asyst.mgr Edmund Oberlan

- I.II. Ćwiczenia z gramatyki historycznej języka polskiego wraz z dialektologią, 3 godz.tyg., III r.

St.asyst.mgr Krystyna Osmańska

- I.II. Ćwiczenia z marksistowskiej filozofii i socjologii, 2 godz.tyg., III r.

Wykł.mgr Jerzy Pawłowski

- II. Marksistowska filozofia i socjologia, wykł., 2 godz.tyg., II r.
- I.II. Marksistowska filozofia i socjologia, wykł., 2 godz.tyg., III r.

Asyst.mgr Marek Ronge

- I.II. Ćwiczenia z poetyki i wersyfikacji, 2 godz.tyg., II r.

Wykł.mgr Władysław Sawrycki

- I.II. Metodyka nauczania historii literatury polskiej i języka polskiego, wykł., 2 godz.tyg., IV r.
- I.II. Ćwiczenia z metodyki nauczania historii literatury polskiej i języka polskiego, 3 godz.tyg., IV r.

Lektor mgr Jerzy Schulz

Semestr

- I.II. Język niemiecki, 2 godz.tyg., II r.
- I.II. Język niemiecki, 2 godz.tyg., III r.

Ad.dr habil. Jerzy Speina

- I.II. Ćwiczenia z poetyki i wersyfikacji, 2 godz.tyg., II r.
- I.II. Seminarium magisterskie, 2 godz.tyg., IV r.

St.asyst.mgr Andrzej Stoff

- II. Ćwiczenia z poetyki i wersyfikacji, 2 godz.tyg., I r.

Ad.dr Marian Szarmach

- I.II. Lektorat języka greckiego /zaj.uzup./, 2 godz.tyg., IV-V r.

Ad.dr Maria Szupryczyńska

- I.II. Gramatyka opisowa języka polskiego, wykł., 2 godz.tyg., II r.
- I. Wstęp do nauki o języku, wykł., 1 godz.tyg., I r.
- I.II. Ćwiczenia z gramatyki opisowej języka polskiego, 2 godz.tyg., II r.

Ad.dr Waldemar Tłokiński

- I.II. Ćwiczenia z gramatyki opisowej języka polskiego, 2 godz.tyg., II r.

Wykł.mgr Irena Tronowska

- I.II. Język francuski, 2 godz.tyg., I r.
- I.II. Język francuski, 2 godz.tyg., II r.
- I.II. Język francuski, 2 godz.tyg., III r.
- I.II. Język francuski, 2 godz.tyg., IV r.

St.asyst.mgr Ryszard Walkiewicz

- II. Ćwiczenia z marksistowskiej filozofii i socjologii, 2 godz.tyg., II r.

Lektor mgr Zofia Wiśniewska

- I.II. Język niemiecki, 2 godz.tyg., IV r.

Wydział Humanistyczny

St. asyst. mgr Jan Wiśniewski

Semestr

- I. II. Ekonomia polityczna, wykł., 1 godz. tyg., I r.  
 I. II. Ćwiczenia z ekonomii politycznej, 1 godz. tyg., I r.

Lektor mgr Julian Zenkteler

I. II. Język łaciński, 2 godz. tyg., III r.

Godz. tyg.  
 I sem. II sem.  
 wykł. cw. wykł. cw.

Ekonomia polityczna	1	1	1	1
Logika	1	1	-	-
Psychologia	1	2	1	2
Pedagogika	-	-	1	2
Wstęp do studiów filologicznych klasycznych	-	1	-	1
Historia starożytnej Grecji i Rzymu	1	2	-	2
Historia literatury łacińskiej	1	-	2	-
Historia literatury greckiej	-	-	-	2
Gramatyka opisowa języka łacińskiego	-	2	-	2
Praktyczna nauka języka łacińskiego	-	2	-	2
Ćwiczenia greckie z gramatyką opisową języka greckiego	-	2	-	2
Język zachodnioeuropejski	-	2	-	2
Wychowanie fizyczne	-	2	-	2

Egzaminy po I sem.:

Historia starożytnej Grecji i Rzymu, cw. I  
 Egzaminacja ćwiczeń i lekturatyw

Egzaminy po II sem.:

Historia starożytnej Grecji i Rzymu, cw. I  
 Ekonomia polityczna  
 Psychologia  
 Wstęp do studiów filologicznych klasycznych  
 Egzaminacja ćwiczeń i lekturatyw

III rok

Marksiowska filozofia i socjologia	2	2	2	2
Archaeologia klasyczna	-	-	2	1
Historia literatury łacińskiej	2	-	2	1
Historia literatury greckiej	2	-	2	1
Gramatyka opisowa języka łacińskiego	-	2	-	2
Ćwiczenia greckie z gramatyką opisową języka greckiego	-	2	-	2
Praktyczna nauka języka łacińskiego	-	2	-	2
Język zachodnioeuropejski	-	2	-	2
Wychowanie fizyczne	-	2	-	2

Lektor mgr Jerzy Sobala inżynier nauk przyrodniczych

- Semestr  
 I.III. Język niemiecki, 2 godz. tygodniowo, II r.  
 I.II. Język niemiecki, 2 godz. tygodniowo, I r.  
 I.II. Język niemiecki z gramatyką, 2 godz. tygodniowo, II r.

Ad.dr habil. Jerzy Spisak inżynier nauk przyrodniczych

- I.II. Ćwiczenia z powtyki i weryfikacji, 2 godz. tygodniowo, II r.  
 I.II. Ćwiczenia z powtyki i weryfikacji, 2 godz. tygodniowo, I r.

St. asyst. mgr Andrzej Staff

- II. Ćwiczenia z powtyki i weryfikacji, 2 godz. tygodniowo, I r.

Ad.dr Marian Szarnecki

- I.II. Lektorat języka greckiego /cał. tygodniowo/, 2 godz. tygodniowo, II r.

Ad.dr Maria Szprycielska

- I.II. gramatyka opisowa języka polskiego, 2 godz. tygodniowo, II r.  
 I. Wstęp do nauki o języku, 2 godz. tygodniowo, I r.  
 I.II. Ćwiczenia z gramatyki opisowej języka polskiego, 2 godz. tygodniowo, II r.

Ad.dr Waldemar Tychowski

- I.II. Ćwiczenia z gramatyki opisowej języka polskiego, 2 godz. tygodniowo, II r.

Wykł. mgr Irena Bronowska

- I.II. Język francuski, 2 godz. tygodniowo, I r.  
 I.II. Język francuski, 2 godz. tygodniowo, II r.  
 I.II. Język francuski, 2 godz. tygodniowo, III r.  
 I.II. Język francuski, 2 godz. tygodniowo, IV r.

St. asyst. mgr Wiesław Włkiewicz

- II. Ćwiczenia z weryfikacji i weryfikacji, 2 godz. tygodniowo, II r.

Lektor mgr Zofia Władysław

- I.II. Język niemiecki, 2 godz. tygodniowo, II r.

F I L O L O G I A   K L A S Y C Z N A

SIATKA GODZIN

I rok

	Godz.tyg.		I sem. II sem.	
			wykl.ów.	wykl.ów.
Ekonomia polityczna	1	1	-	1
Logika	1	1	-	-
Psychologia	1	2	1	2
Pedagogika	-	-	1	2
Wstęp do studiów filologii klasycznej	-	1	-	1
Historia starożytnej Grecji i Rzymu	-	2	-	2
Historia literatury łacińskiej	2	-	2	-
Historia literatury greckiej	-	-	-	2
Gramatyka opisowa języka łacińskiego	-	2	-	2
Praktyczna nauka języka łacińskiego	-	6	-	6
Ćwiczenia greckie z gramatyką opisową języka greckiego	-	5	-	5
Język zachodnioeuropejski	-	2	-	2
Wychowanie fizyczne	-	2	-	2

Egzaminy po I sem.:

Historia starożytnej Grecji i Rzymu, cz.1  
Zaliczenie ćwiczeń i lektoratów

Egzaminy po II sem.:

Historia starożytnej Grecji i Rzymu, cz.2  
Ekonomia polityczna  
Psychologia  
Wstęp do studiów filologii klasycznej  
Zaliczenie ćwiczeń i lektoratów

II rok

Marksistowska filozofia i socjologia	2	2	2	2
Archeologia klasyczna	-	-	2	-
Historia literatury łacińskiej	2	-	2	-
Historia literatury greckiej	3	-	3	-
Gramatyka opisowa języka łacińskiego	-	2	-	2
Ćwiczenia greckie z gramatyką opisową języka greckiego	-	5	-	5
Praktyczna nauka języka łacińskiego	-	5	-	5
Język zachodnioeuropejski	-	2	-	2
Wychowanie fizyczne	-	2	-	2

## Egzaminy po I sem.:

Zaliczenie ćwiczeń i lektoratu

## Egzaminy po II sem.:

Marksistowska filozofia i socjologia  
 Historia literatury łacińskiej  
 Gramatyka opisowa języka łacińskiego  
 Język zachodnioeuropejski

## III rok

Marksistowska filozofia i socjologia	2	2	2	2
Historia literatury łacińskiej	2	-	2	-
Historia literatury greckiej	2	-	2	-
Proseminarium greckie	-	4	-	4
Proseminarium łacińskie	-	3	-	3
Nauki pomocnicze: wprowadzenie do badań literackich	1	-	1	-
Metryka starożytna	1	-	1	-
Gramatyka historyczna języka łacińskiego	2	-	2	-
Ćwiczenia stylistyczne łacińskie	-	2	-	2
Elementy nauk pedagogicznych	2	2	2	2

## Egzaminy po I sem.:

Historia literatury greckiej  
 Zaliczenie ćwiczeń

## Egzaminy po II sem.:

Historia literatury łacińskiej  
 Metryka starożytna  
 Gramatyka historyczna łacińska  
 Elementy nauk pedagogicznych  
 Zaliczenie ćwiczeń

## V rok

Seminarium łacińskie  
 Seminarium greckie  
 Wykład monograficzny  
 Ćwiczenia stylistyczne

## Egzaminy po I sem.:

Zaliczenie ćwiczeń

## Egzaminy po II sem.:

Egzamin magisterski



## WYKAZ ZAJEĆ

Prof.nadzw.dr Zofia Abramowiczówna

Semestr

- II. Historia literatury greckiej, wykł., 2 godz.tyg., I r.
- I.II. Historia literatury greckiej, wykł., 3 godz.tyg., II r.
- I.II. Archeologia klasyczna, wykł., 2 godz.tyg., II r.
- I.II. Historia literatury greckiej, wykł., 2 godz.tyg., III r.
- I.II. Seminarium greckie, 2 godz.tyg., V r.

Prof.nadzw.dr Wacław Cimochoński

- I.II. Gramatyka historyczna łacińska, wykł., 2 godz.tyg., III r.

Doc.dr habil. Barbara Józefowicz

- I.II. Proseminarium łacińskie, 3 godz.tyg., III r.
- I.II. Wprowadzenie do badań literackich, wykł., 1 godz.tyg., III r.
- I.II. Historia literatury łacińskiej, wykł., 2 godz.tyg., III r.
- I.II. Seminarium łacińskie, 2 godz.tyg., V r.
- I.II. Wykład monograficzny, 2 godz.tyg., V r.

Doc.dr habil. Leon Witkowski

- I.II. Wstęp do studiów filologii klasycznej, wykł., 1 godz. tyg., I r.
- I.II. Ćwiczenia z gramatyki opisowej języka łacińskiego, 2 godz. tyg., I r.
- I.II. Gramatyka historyczna łacińska, wykł., 2 godz.tyg., II r.
- I.II. Historia literatury łacińskiej, wykł., 2 godz.tyg., II r.
- I.II. Metryka starożytna, wykł., 1 godz.tyg., III r.
- I.II. Ćwiczenia stylistyczne łacińskie, 2 godz.tyg., III r.
- I. Ćwiczenia stylistyczne, 2 godz.tyg., V r.

Lektor mgr Jan Daroszewski

- I.II. Język niemiecki, 2 godz.tyg., II r.

Ad.dr Edmund Heza

- I.II. Konwersatorium z historii starożytnej Grecji i Rzymu, 2 godz. tyg., I r.

St.asyst.mgr Maria Karwowska

- I.II. Ćwiczenia z ekonomii politycznej, 1 godz.tyg., I r.

St.asyst.mgr Stanisław Katafias

Semestr

- I.II. Ćwiczenia z marksistowskiej filozofii i socjologii, 2 godz. tyg., II r.  
 I.II. Ćwiczenia z marksistowskiej filozofii i socjologii, 2 godz. tyg., III r.

St.asyst.mgr Andrzej Kręgiel

- I.II. Ekonomia polityczna, wykł., 1 godz.tyg., I r.

Asyst.mgr Halina Lewandowska

- I.II. Psychologia, wykł., 1 godz.tyg., I r.  
 I.II. Ćwiczenia z psychologii, 2 godz.tyg., I r.

St.asyst.mgr Bogdan Lewandowski

- I.II. Podstawy nauk politycznych, 1 godz.tyg., III r.

St.asyst.mgr Jerzy Materne

- I.II. Elementy nauk pedagogicznych, wykł., 2 godz.tyg., III r.  
 I.II. Ćwiczenia z elementów nauk pedagogicznych, 2 godz.tyg., III r.

Mgr Ireneusz Mikołajczyk

- I.II. Praktyczna nauka języka łacińskiego /ćwiczenia/, 6 godz. tyg., I r.

Ad.dr Henryk Moese

- I. Logika, wykł., 1 godz.tyg., I r.  
 I. Ćwiczenia z logiki, 1 godz.tyg., I r.

Ad.dr Józef Pawlak

- I.II. Marksistowska filozofia i socjologia, wykł., 2 godz.tyg., II r.  
 I.II. Marksistowska filozofia i socjologia, wykł., 2 godz.tyg., III r.

Lektor mgr Jerzy Schulz

- I.II. Język niemiecki, 2 godz.tyg., III r.

Wydział Humanistyczny

Ad.dr Marian Szarmaoh

Semestr

- I.II. Ćwiczenia greckie z gramatyką opisową języka greckiego, 5 godz.tyg., I r.
- I.II. Ćwiczenia greckie z gramatyką opisową języka greckiego, 5 godz.tyg., II r.
- I.II. Historia literatury łacińskiej, wykł., 2 godz.tyg., I r.

Lektor mgr Zofia Wiśniewska

- I.II. Język niemiecki, 2 godz.tyg., I r.

Ad.dr Witold Wróblewski

- I.II. Ćwiczenia praktyczne z języka łacińskiego, 5 godz.tyg., II r.
- I.II. Proseminarium greckie, 4 godz.tyg., III r.

Wstęp do				
Praktyczna nauka języka niemieckiego	- 10		- 10	
Logika			1	1
Pedagogika			1	2
Psychologia			1	2
Język angielski			-	2
Język łaciński			-	2
Wychowanie fizyczne			-	2

Wykazany po I semestr

Praktyczna nauka języka niemieckiego  
 Salismania ćwiczeń i lektur

Wykazany po II semestr

Ekonomia polityczna  
 Gramatyka opisowa języka niemieckiego  
 Psychologia  
 Język łaciński  
 Zakładowy kurs językowy /3 tygodnie/  
 Salismania ćwiczeń i lektur

II rok

Gramatyka opisowa języka niemieckiego	2	2	2	2
Literatura niemiecka ze szczególną uwagą na literaturę współczesną	2	2	2	2
Praktyczna nauka języka niemieckiego	- 10		- 10	
Marksiowska filozofia i socjologia			1	2
Język angielski			1	2
Wychowanie fizyczne			-	2

Dr. inż. Marian Górniewicz

- I. II. Anatomia zwierząt i zoologia, wyl., 2 godz. tyg., III r.
- I. II. Zoologia i anatomia zwierząt, wyl., 2 godz. tyg., III r.
- I. II. Zoologia i anatomia zwierząt, wyl., 2 godz. tyg., III r.
- I. II. Zoologia i anatomia zwierząt, wyl., 2 godz. tyg., III r.

Dr. inż. Andrzej Kozłowski

- I. II. Zoologia i anatomia zwierząt, wyl., 2 godz. tyg., III r.
- I. II. Zoologia i anatomia zwierząt, wyl., 2 godz. tyg., III r.

Dr. inż. Witold Król

- I. II. Zoologia i anatomia zwierząt, wyl., 2 godz. tyg., III r.
- I. II. Zoologia i anatomia zwierząt, wyl., 2 godz. tyg., III r.

Dr. inż. Eugeniusz Lisowski

- I. II. Zoologia i anatomia zwierząt, wyl., 2 godz. tyg., III r.

Dr. inż. Jerzy Materna

- I. II. Elementy nauki pedagogicznej, wyl., 2 godz. tyg., III r.
- I. II. Elementy nauki pedagogicznej, wyl., 2 godz. tyg., III r.

Dr. inż. Ireneusz Mikolajczyk

- I. II. Zoologia i anatomia zwierząt, wyl., 2 godz. tyg., III r.

Dr. inż. Henryk Nowak

- I. Zoologia, wyl., 2 godz. tyg., I r.
- I. Zoologia i anatomia, wyl., 2 godz. tyg., I r.

Dr. inż. Józef Pawlak

- I. II. Zoologia i anatomia zwierząt, wyl., 2 godz. tyg., III r.
- I. II. Zoologia i anatomia zwierząt, wyl., 2 godz. tyg., III r.

Lektor mgr Jerzy Szymański

- I. II. Zoologia i anatomia zwierząt, wyl., 2 godz. tyg., III r.

F I L O L O G I A G E R M A Ń S K A

SIATKA GC ZIN

I rok

Godz.tyg.  
I sem. II sem.  
wykł.ów. wykł.ów.

Ekonomia polityczna	1	1	1	1
Konwersatorium z gramatyki opisowej języka niemieckiego	1	2	1	2
Konwersatorium ze wstępu do językoznawstwa ogólnego	-	2	-	-
Literatura niemiecka ze szczególnym uwzględ- nieniem literatury współczesnej /w II sem. - konwersatorium/	2	-	2	-
Wstęp do literaturoznawstwa	-	-	2	-
Praktyczna nauka języka niemieckiego	-	10	-	10
Logika	-	-	1	1
Pedagogika	-	-	1	2
Psychologia	1	2	1	2
Język angielski	-	2	-	2
Język łaciński	-	2	-	2
Wychowanie fizyczne	-	2	-	2

Egzaminy po I sem.:

Praktyczna nauka języka niemieckiego  
Zaliczenie ćwiczeń i lektoratów

Egzaminy po II sem.:

Ekonomia polityczna  
Gramatyka opisowa języka niemieckiego  
Psychologia  
Język łaciński  
Wakacyjny kurs językowy /3 tygodnie/  
Zaliczenie ćwiczeń i lektoratów

II rok

Gramatyka opisowa języka niemieckiego	2	2	2	2
Literatura niemiecka ze szczególnym uwzględ- nieniem literatury współczesnej	2	2	2	2
Praktyczna nauka języka niemieckiego	-	10	-	10
Marksistowska filozofia i socjologia	-	-	2	2
Język angielski	-	2	-	2
Wychowanie fizyczne	-	2	-	2

Egzaminy po I sem.:

Literatura niemiecka ze szczególnym  
uwzględnieniem literatury współczesnej  
Zaliczenie ćwiczeń i lektoratów

Egzaminy po II sem.:

Gramatyka opisowa języka niemieckiego  
Wakacyjny kurs językowy /3 tygodnie/  
Zaliczenie ćwiczeń i lektoratów

II rok		Egzaminy po I sem.		Egzaminy po II sem.	
1	1	1	1	1	1
2	2	2	2	2	2
3	3	3	3	3	3
4	4	4	4	4	4
5	5	5	5	5	5
6	6	6	6	6	6
7	7	7	7	7	7
8	8	8	8	8	8
9	9	9	9	9	9
10	10	10	10	10	10
11	11	11	11	11	11
12	12	12	12	12	12
13	13	13	13	13	13
14	14	14	14	14	14
15	15	15	15	15	15
16	16	16	16	16	16
17	17	17	17	17	17
18	18	18	18	18	18
19	19	19	19	19	19
20	20	20	20	20	20
21	21	21	21	21	21
22	22	22	22	22	22
23	23	23	23	23	23
24	24	24	24	24	24
25	25	25	25	25	25
26	26	26	26	26	26
27	27	27	27	27	27
28	28	28	28	28	28
29	29	29	29	29	29
30	30	30	30	30	30
31	31	31	31	31	31
32	32	32	32	32	32
33	33	33	33	33	33
34	34	34	34	34	34
35	35	35	35	35	35
36	36	36	36	36	36
37	37	37	37	37	37
38	38	38	38	38	38
39	39	39	39	39	39
40	40	40	40	40	40
41	41	41	41	41	41
42	42	42	42	42	42
43	43	43	43	43	43
44	44	44	44	44	44
45	45	45	45	45	45
46	46	46	46	46	46
47	47	47	47	47	47
48	48	48	48	48	48
49	49	49	49	49	49
50	50	50	50	50	50
51	51	51	51	51	51
52	52	52	52	52	52
53	53	53	53	53	53
54	54	54	54	54	54
55	55	55	55	55	55
56	56	56	56	56	56
57	57	57	57	57	57
58	58	58	58	58	58
59	59	59	59	59	59
60	60	60	60	60	60
61	61	61	61	61	61
62	62	62	62	62	62
63	63	63	63	63	63
64	64	64	64	64	64
65	65	65	65	65	65
66	66	66	66	66	66
67	67	67	67	67	67
68	68	68	68	68	68
69	69	69	69	69	69
70	70	70	70	70	70
71	71	71	71	71	71
72	72	72	72	72	72
73	73	73	73	73	73
74	74	74	74	74	74
75	75	75	75	75	75
76	76	76	76	76	76
77	77	77	77	77	77
78	78	78	78	78	78
79	79	79	79	79	79
80	80	80	80	80	80
81	81	81	81	81	81
82	82	82	82	82	82
83	83	83	83	83	83
84	84	84	84	84	84
85	85	85	85	85	85
86	86	86	86	86	86
87	87	87	87	87	87
88	88	88	88	88	88
89	89	89	89	89	89
90	90	90	90	90	90
91	91	91	91	91	91
92	92	92	92	92	92
93	93	93	93	93	93
94	94	94	94	94	94
95	95	95	95	95	95
96	96	96	96	96	96
97	97	97	97	97	97
98	98	98	98	98	98
99	99	99	99	99	99
100	100	100	100	100	100

## WYKAZ ZAJĘĆ

Prof.nadzw.dr Wacław Cimochowski

Semestr

I. Wstęp do językoznawstwa ogólnego, wykł., 2 godz.tyg., I r.

Doc.dr habil. Eugeniusz Klin

I.II. Literatura niemiecka ze szczególnym uwzględnieniem literatury współczesnej, wykł., 2 godz.tyg., I r.

II. Wstęp do literaturoznawstwa, wykł., 2 godz.tyg., I r.

I.II. Literatura niemiecka ze szczególnym uwzględnieniem literatury współczesnej, wykł., 2 godz.tyg., II r.

Doc.dr habil. Stanisław Nowaczyk

II. Pedagogika, wykł., 1 godz.tyg., I r.

Ad.dr Christa Böhme

I.II. Gramatyka opisowa języka niemieckiego, wykł., 1 godz.tyg., I r.

I.II. Gramatyka opisowa języka niemieckiego, wykł., 2 godz.tyg., II r.

I.II. Praktyczna nauka języka niemieckiego /fonetyka/, 2 godz.tyg., I r.

Lektor mgr Maria Gerstmann

I.II. Język angielski, 2 godz.tyg., I r.

Asyst.mgr Józef Grabarek

I.II. Gramatyka opisowa języka niemieckiego /konwersatorium/, 2 godz.tyg., I r.

I.II. Praktyczna nauka języka niemieckiego /gramatyka/, 2 godz.tyg., II r.

I. Praktyczna nauka języka niemieckiego /gramatyka/, 2 godz.tyg., I r.

Lektor mgr Zofia Grzemska

I.II. Język angielski, 2 godz.tyg., II r.

Asyst.staż.mgr Józef Jarosz

I.II. Ćwiczenia z gramatyki opisowej języka niemieckiego, 2 godz.tyg., II r.

Ad.dr Weronika Jaworska

Semestr

- I.II. Praktyczna nauka języka niemieckiego /lit./, 2 godz. tyg.,  
II r.  
I.II. Praktyczna nauka języka niemieckiego /leks./, 2 godz. tyg.,  
II r.

Asyst.mgr Eleonora Konieczna

- I.II. Praktyczna nauka języka niemieckiego /tekst./, 2 godz.tyg.,  
I r.  
I.II. Praktyczna nauka języka niemieckiego /tekst./, 2 godz.tyg.,  
II r.  
I. Praktyczna nauka języka niemieckiego /gram./, 2 godz. tyg.,  
I r.

St.asyst.mgr Leszek Kozuchowski

- II. Ćwiczenia z pedagogiki, 2 godz.tyg., I r.

St.asyst.mgr Andrzej Kregiel

- I.II. Ekonomia polityczna, wykł., 1 godz.tyg., I r.  
I.II. Ćwiczenia z ekonomii politycznej, 1 godz.tyg., I r.

Asyst.mgr Halina Lewandowska

- I.II. Psychologia, wykł., 1 godz.tyg., I r.  
I.II. Ćwiczenia z psychologii, 2 godz.tyg., I r.

St.asyst.mgr Ryszard Lipczuk

- II. Praktyczna nauka języka niemieckiego /gram./, 2 godz.tyg.,  
I r.

Ad.dr Henryk Moese

- II. Logika, wykł., 1 godz.tyg., I r.  
II. Ćwiczenia z logiki, 1 godz.tyg., I r.

Wykł.mgr Jerzy Bawłowski

- II. Marksistowska filozofia i socjologia, wykł., 2 godz.tyg.,  
II r.

St.asyst.mgr Monika Posor

- I.II. Praktyczna nauka języka niemieckiego /konwers./, 2 godz.  
tyg., I r.



---

 Wydział Humanistyczny
 

---

## HISTORIA GOSPODARSTWA

Semestr

- I.II. Ćwiczenia z literatury niemieckiej ze szczególnym uwzględnieniem literatury współczesnej, 2 godz.tyg., II r.  
 I.II. Praktyczna nauka języka niemieckiego /konwers./. 2 godz.tyg., II r.

 Godz.tyg.  
 I sem. II sem.  
 wykł.ow. wykł.ow.

Asyst.mgr Maria Skowrońska

- I.II. Praktyczna nauka języka niemieckiego /leks./, 2 godz.tyg., I r.  
 I.II. Ćwiczenia z literatury niemieckiej ze szczególnym uwzględnieniem literatury współczesnej, 2 godz.tyg., II r.  
 I.II. Praktyczna nauka języka niemieckiego /konwers./, 2 godz.tyg., II r.  
 I. Praktyczna nauka języka niemieckiego /gram./, 2 godz.tyg., I r.

Teoria i historia organizacji pracy

St.asyst.mgr Ryszard Walkiewicz

- II. Ćwiczenia z marksistowskiej filozofii i socjologii, 2 godz.tyg., II r.

Techniki i metody pracy

Język rosyjski

Lektor mgr Maria Witkowska

- I.II. Język łaciński, 2 godz.tyg., I r.

Egzaminy po I sem.:

 Pedagogika ogólna z metodologią  
 Realizacja ćwiczeń i lektur

Egzaminy po II sem.:

 Historia polityczna  
 Wprowadzenie do psychologii  
 Historia psychologii  
 Realizacja ćwiczeń, lektur i praktyk

Dr. inż. Jerzy Kowalski

- I. II. Psychologia i pedagogika / Warszawa, 1957.
- I. II. Psychologia i pedagogika / Warszawa, 1957.
- I. II. Psychologia i pedagogika / Warszawa, 1957.
- I. II. Psychologia i pedagogika / Warszawa, 1957.

Dr. inż. Maria Skowrońska

- I. II. Psychologia i pedagogika / Warszawa, 1957.
- I. II. Psychologia i pedagogika / Warszawa, 1957.
- I. II. Psychologia i pedagogika / Warszawa, 1957.
- I. II. Psychologia i pedagogika / Warszawa, 1957.

Dr. inż. Henryk Kowalski

- I. II. Psychologia i pedagogika / Warszawa, 1957.
- I. II. Psychologia i pedagogika / Warszawa, 1957.

Dr. inż. Jerzy Kowalski

- I. II. Psychologia i pedagogika / Warszawa, 1957.
- I. II. Psychologia i pedagogika / Warszawa, 1957.

Dr. inż. Maria Skowrońska

- I. II. Psychologia, wykl., 1 godz. tyg., 1 r.
- I. II. Cwiczenia z psychologii, 2 godz. tyg., 1 r.

Dr. inż. Jerzy Kowalski

- II. Praktyczna nauka języka niemieckiego / Warszawa, 2 godz. tyg., 1 r.

Dr. inż. Henryk Kowalski

- II. Logika, wykl., 1 godz. tyg., 1 r.
- II. Logika i logika, 1 godz. tyg., 1 r.

Dr. inż. Jerzy Kowalski

- II. Marksiizm i socjalizm / Warszawa, 2 godz. tyg., 1 r.

Dr. inż. Maria Skowrońska

- I. II. Praktyczna nauka języka niemieckiego / Warszawa, 2 godz. tyg., 1 r.

# P E D A G O G I K A

## SIATKA GODZIN

I rok

	Godz. tyg.	
	I sem.	II sem.
	wykł.ów.	wykł.ów.
Ekonomia polityczna	1 2	1 2
Logika	1 1	1 1
Wprowadzenie do psychologii	1 2	1 2
Biomedyczne podstawy rozwoju i wychowania /wraz z higieną szkolną/	1 2	1 2
Pedagogika ogólna z metodologią	1 2	- -
Teoria wychowania	- -	2 2
Historia wychowania	1 2	1 2
Teoria naukowej organizacji pracy i zarządzania	1 1	- 2
Ustawodawstwo i organizacja szkolnictwa	- -	1 1
Metody statystyczne w naukach pedagogicznych	- 2	- 2
Techniczne środki przekazu	- 2	- 2
Język rosyjski	- 2	- 2
Język zachodnioeuropejski	- 2	- 2
Praktyka pedagogiczna	- -	- 4
Wychowanie fizyczne	- 2	- 2

### Egzaminy po I sem.:

Pedagogika ogólna z metodologią  
Zaliczenie ćwiczeń i lektoratów

### Egzaminy po II sem.:

Ekonomia polityczna  
Wprowadzenie do psychologii  
Historia wychowania  
Zaliczenia ćwiczeń, lektoratów i praktyki

## WYKAZ ZAJEĆ

Doc.dr habil. Guido Kriesel

Semestr

- I.II. Biomedyczne podstawy rozwoju i wychowania /wraz z higieną szkolną/, 1 godz.tyg., I r., wykł.

Doc.dr habil. Maria Lipowska

- I. Pedagogika ogólna z metodologią, wykł., 1 godz.tyg., I r.  
I. Ćwiczenia z pedagogiki ogólnej z metodologią, 2 godz.tyg., I r.

Doc.dr Bolesław Pleśniarski

- I.II. Historia wychowania, wykł., 1 godz.tyg., I r.  
I.II. Ćwiczenia z historii wychowania, 2 godz.tyg., I r.

Asyst.mgr Wacław Bielecki

- II. Ćwiczenia z technicznych środków przekazu, 2 godz.tyg., I r.

Asyst.mgr Ryszard Borowicz

- I.II. Ćwiczenia z teorii naukowej organizacji pracy i zarządzania, 1 godz.tyg., I r.

Wykł.mgr Edward Ciohy

- I.II. Język niemiecki, 2 godz.tyg., I r.

Lektor mgr Eugenia Drozdowska

- I.II. Język rosyjski, 2 godz.tyg., I r.

St.asyst.mgr Andrzej Florowski

- I.II. Ćwiczenia z biomedycznych podstaw rozwoju i wychowania /wraz z higieną szkolną/, 2 godz.tyg., I r.

Ad.dr Stanisław Kawula

- I Teoria naukowej organizacji pracy i zarządzania, wykł., 1 godz.tyg., I r.

St.asyst.mgr Wojciech Kosiedowski

Semestr

I.II. Ćwiczenia z ekonomii politycznej, 2 godz.tyg., I r.

Ad.dr Wacław Kubik

I. Logika, wykł., 1 godz.tyg., I r.  
I. Ćwiczenia z logiki, 1 godz.tyg., I r.

Ad.dr Anna Kulikowska

I.II. Wprowadzenie do psychologii, wykł., 1 godz.tyg., I r.  
I.II. Ćwiczenia z wprowadzenia do psychologii, 2 godz.tyg., I r.

Asyst.mgr Halina Lewandowska

I.II. Ćwiczenia z wprowadzenia do psychologii, 2 godz.tyg., I r.

Lektor mgr Ewa Małek

I.II. Język angielski, 2 godz.tyg., I r.

Wykł.mgr Stanisław Nałaskowski

I. Ćwiczenia z pedagogiki ogólnej z metodologią, 2 godz.tyg., I r.

Asyst.mgr Danuta Polackiewicz

I.II. Ćwiczenia z historii wychowania, 2 godz.tyg., I r.

Ad.dr Konrad Sienkiewicz

I.II. Ćwiczenia z metod statystycznych w naukach pedagogicznych , 2 godz.tyg., I r.

St.asyst.mgr Tomasz Skąpski

I.II. Ćwiczenia z metod statystycznych w naukach pedagogicznych , 2 godz.tyg., I r.

Asyst.mgr Elżbieta Szczepańska

I.II. Ćwiczenia z metod statystycznych w naukach pedagogicznych , 2 godz.tyg., I r.

Asyst.mgr Zenon Wiśniewski

Semestr

I.II. Ćwiczenia z ekonomii politycznej, 2 godz.tyg., 1 r.

Ad.dr Daniel Wodzyński

I.II. Ekonomia polityczna, 1 godz.tyg., 1 r.

STUDIUM JĘZYKÓW HISTORIA

SIATEKA GOSIŃ

I rok

Specjalność nauk społecznych

	Godz. rozpr.	wykl. 60.
Marxistowska filozofia i socjologia	-	25
Podstawy nauk politycznych wraz z elementami ekonomii politycznej	-	15
Logika	-	15
Wybrane zagadnienia z psychologii i pedagogiki	-	25
Historia starożytna	20	20
Historia starożytna ziem polskich	10	10
Historia średniowieczna Polski	7	7
Historia średniowieczna powszechna	7	7
Metoda badań historycznych	10	-
Elementy statystyki i demografii historycznej	5	10
Język łaciński	-	20
Język obcy	-	25

**STUDIA**

**DLA**

**PRACUJĄCYCH**

Wykazany po I roku:

- Marxistowska filozofia i socjologia
- Podstawy nauk politycznych wraz z elementami ekonomii politycznej
- Historia starożytna
- Historia starożytna ziem polskich
- Saliterre ćwiczeń i lektoratów

I rok

Specjalność archiwalna

	Godz. tyg.	
	I sem.	II sem.
	wykl. 60.	wykl. 60.
Metoda badań historycznych	1	1
Historia starożytna	1	2
Historia starożytna ziem polskich	1	1
Metoda badań historycznych	2	2
Technika studiowania	1	1
Język łaciński	2	2
Język niemiecki	2	2

Asystent Leon Niemiński

Asystent

I. II. Ciężenia i skomplikowane, 2 godz. tyg., I r.

Ad. Dr Daniel Wodarczyk

I. II. Skomplikowane, 1 godz. tyg., I r.

ADDA

DE

BRACZYK



STUDIUM ZAOCZNE HISTORII

SIATKA GODZIN

I rok

Specjalność nauczycielska

	Godz. rocz. wykł. ów.
Marksistowska filozofia i socjologia	- 25
Podstawy nauk politycznych wraz z elementami ekonomii politycznej	- 15
Logika	- 15
Wybrane zagadnienia z psychologii i pedagogiki	- 25
Historia starożytna	20 20
Historia starożytna ziem polskich	10 10
Historia średniowieczna Polski	7 7
Historia średniowieczna powszechna	7 7
Wstęp do badań historycznych	10 -
Elementy statystyki i demografii historycznej	5 10
Język łaciński	- 28
Język obcy	- 42

Egzaminy po I roku:

Marksistowska filozofia i socjologia	-
Podstawy nauk politycznych wraz z elementami ekonomii politycznej	-
Historia starożytna	-
Historia starożytna ziem polskich	-
Zaliczenie ćwiczeń i lektoratów	-

I rok

Specjalność archiwalna

	Godz. tyg.	
	I sem.	II sem.
	wykł.ów.	wykł.ów.
Ustrój Polski Ludowej na tle porównawczym	1 -	1 -
Historia starożytna	1 2	1 2
Historia starożytna ziem polskich	1 -	1 -
Wstęp do badań historycznych	- 2	- 2
Technika studiowania	1 -	- -
Język łaciński	- 2	- 2
Język niemiecki	- 2	- 2

## Egzaminy po I sem.:

Historia starożytna  
Zaliczenie ćwiczeń i lektoratów

## Egzaminy po II sem.:

Ustrój Polski Ludowej na tle porównawczym  
Historia starożytna  
Historia starożytna ziem polskich  
Zaliczenie ćwiczeń i lektoratów

## Uwaga!

Drugi język nowożytny przyswajają studenci samodzielnie, korzystając z konsultacji lektorów Studium Praktycznej Nauki Języków Obcych.

## II rok

Ekonomia polityczna	1	-	1	-
Historia powszechna do poł.XVII wieku	2	-	2	-
Historia Polski do r. 1764	2	-	2	-
Nauki pomocnicze historii średniowiecznej i nowożytnej	-	1	-	1
Język łaciński średniowieczny	-	2	-	2
Język niemiecki	-	2	-	2

## Egzaminy po I sem.:

Historia powszechna średniowieczna  
Historia Polski /do poł.XV w./  
Zaliczenie ćwiczeń i lektoratów

## Egzaminy po II sem.:

Historia powszechna do poł.XVII wieku  
Historia Polski do r. 1764  
Ekonomia polityczna  
Język łaciński  
Język niemiecki  
Zaliczenie ćwiczeń

## III rok

Specjalizacja pedagogiczna

Historia powszechna poł.XVII w. - 1870 r.	2	-	2	-
Historia Polski 1764-1864 r.	2	-	2	-
Historia narodów ZSRR 1861-1939 r.	-	-	1	-
Marksistowska filozofia i socjologia	2	-	2	-
Elementy nauk pedagogicznych	1	-	1	-

## Wydział Humanistyczny

Zadania i metoda badań historii lokalnej  
i regionalnej  
Seminarium magisterskie

1	-	1	-
-	2	-	2

Egzaminy po I sem.:

Historia powszechna 1648-1789 r.  
Historia Polski 1764-1795 r.  
Zaliczenie seminarium

Egzaminy po II sem.:

Historia powszechna 1789-1870 r.  
Historia Polski 1795-1864 r.  
Marksistowska filozofia i socjologia  
II język obcy nowożytny  
Elementy nauk pedagogicznych  
Zaliczenie seminarium

III rok

Specjalizacja archiwistyczna

Historia powszechna poł.XVII w. - 1870 r.	2	-	2	-
Historia Polski 1764-1864 r.	2	-	2	-
Historia narodów ZSRR 1861-1939 r.	-	-	1	-
Marksistowska filozofia i socjologia	2	-	2	-
Archiwistyka /teoria i metodyka arohiwalna/	1	1	1	1
Neografia rosyjska	-	1	-	1
Seminarium magisterskie	-	2	-	2

Egzaminy po I sem.:

Historia powszechna 1648-1789 r.  
Historia Polski 1764-1795 r.  
Zaliczenie ćwiczeń i seminarium

Egzaminy po II sem.:

Historia powszechna 1789-1870 r.  
Historia Polski 1795-1864 r.  
Marksistowska filozofia i socjologia  
II język obcy nowożytny  
Archiwistyka  
Zaliczenie ćwiczeń i seminarium

## IV rok

Specjalizacja pedagogiczna

Historia powszechna 1870-1939 r.	2	-	2	-
Historia Polski 1864-1939 r.	1	-	2	-
Historia narodów ZSRR 1861-1939 r.	2	-	-	-
Metodyka nauczania historii	1	-	1	-
Zagadnienia metodologii historii	2	-	1	-
Wykłady monograficzne	-	2	2	-
Seminarium magisterskie	-	2	-	2

## Egzaminy po I sem.:

Historia narodów ZSRR 1861-1939 r.  
Zaliczenie seminarium

## Egzaminy po II sem.:

Historia powszechna 1870-1939 r.  
Historia Polski 1864-1939 r.  
Metodyka nauczania historii  
Zaliczenie seminarium i wykładów  
monograficznych

## IV rok

Specjalizacja archiwistyczna

Historia powszechna 1870-1939 r.	2	-	2	-
Historia Polski 1864-1939 r.	2	-	2	-
Historia narodów ZSRR 1861-1939 r.	2	-	-	-
Archiwistyka /metodyka archiwalna/ Historia ustroju i administracji państwa polskiego do r.1795	1	1	1	1
Neografia gotycka	1	-	1	-
Seminarium magisterskie	-	2	-	2

## Egzaminy po I sem.:

Historia narodów ZSRR 1861-1939 r.  
Zaliczenie ćwiczeń i seminarium

## Egzaminy po II sem.:

Historia powszechna 1870-1939 r.  
Historia Polski 1864-1939 r.  
Archiwistyka  
Historia ustroju i administracji państwa  
polskiego do r.1795  
Zaliczenie ćwiczeń i seminarium

## Wydział Humanistyczny

## V rok

Specjalizacja pedagogiczna

Historia Polski po r.1939 /na tle historii powszechnej/	2	-	-	-
Historia historiografii nowożytnej	1	-	-	-
Wykłady monograficzne	2	-	2	-
Seminarium magisterskie	-	2	-	2

## Egzaminy po I sem.:

Historia Polski po r.1939  
/na tle historii powszechnej/  
Historia historiografii nowożytnej  
Zaliczenie seminarium

## Egzaminy po II sem.:

Zaliczenie wykładów monograficznych  
Egzamin magisterski

## V rok

Specjalizacja archiwistyczna

Historia Polski po r.1939 /na tle historii powszechnej/	2	-	-	-
Archiwoznawstwo	1	-	-	-
Zagadnienia regionalistyki	-	-	1	-
Historia ustroju i administracji państwa polskiego w latach 1795-1945	2	-	-	-
Ustrój władz i urzędów PRL	-	-	1	-
Seminarium magisterskie	-	2	-	2

## Egzaminy po I sem.:

Historia Polski po r.1939  
/na tle historii powszechnej/  
Archiwoznawstwo  
Historia ustroju i administracji państwa polskiego w latach 1795-1945  
Zaliczenie seminarium

## Egzaminy po II sem.:

Ustrój władz i urzędów PRL  
Egzamin magisterski

## WYKAZ ZAJEĆ

Doc.dr habil. Janusz Bieniak

Semestr

- I. Nauki pomocnicze historii średniowiecznej, wykł., 1 godz. tyg., II r.

Doc.dr habil. Antoni Czacharowski

- II. Historia średniowieczna Polski do r.1492, wykł., 7 godz.sem., I r. /specj.naucz./  
I. Wstęp do badań historycznych, wykł., 10 godz.sem., I r. /specj.naucz./  
I.II. Seminarium magisterskie, 2 godz.tyg., III r.

Doc.dr habil. Jerzy Danielewicz

- I.II. Seminarium magisterskie z historii Polski najnowszej /z udziałem mgra W.Pronobisa/, 2 godz.tyg., IV r.

Prof.nadzw.dr Tadeusz Grudziński

- I. Historia Polski do połowy XV wieku, wykł., 2 godz.tyg., II r.

Doc.dr habil. Karol Grünberg

- I.II. Historia Polski 1864-1939, wykł., 1 godz.tyg.w I sem., 2godz. tyg., w II sem., IV r.  
I. Historia Polski po r.1939 na tle historii powszechnej, 2godz. tyg., V r.  
I.II. Seminarium magisterskie z historii najnowszej /z udziałem mgr T.Gilas, mgra J.Tyszewicza/, 2 godz.tyg., IV r.  
I.II. Seminarium magisterskie z historii najnowszej/z udziałem mgr T.Gilas, mgra W.Pronobisa/, 2 godz.tyg., V r.

Doc.dr habil. Irena Janosz-Biskupowa

- I.II. Seminarium magisterskie z archiwistyki, 2 godz.tyg., III r.  
I.II. Archiwistyka /metodyka archiwalna/, wykł., 1 godz.tyg., IVr. /specj.archiw./

Prof.nadzw.dr Kazimierz Jasiński

- II. Seminarium magisterskie z nauk pomocniczych historii /z udziałem dra J.Pakulskiego/, 2 godz.tyg., IV r.

Doc.dr Władysław Lewandowski

Semestr

- II. Historia Polski 1795-1864 r., wykł. 2 godz.tyg., III r.
- II. Historia powszechna 1789-1870, wykł., 2 godz.tyg., III r.
- I.II. Seminarium magisterskie z historii Polski nowożytnej i najnowszej /z udziałem mgr U.Wencel-Kalembki/, 2 godz.tyg., V r.

Prof.zwycz.dr Witold Łukaszewicz

- I.II. Seminarium magisterskie z historii Polski XX w. /z udziałem dra J.Szilinga, mgr Z.Waszkiewicz, mgra R. Sudzińskiego, mgra P.Grudzińskiego/, 2 godz.tyg., III r.

Doc.dr Jerzy Serczyk

- II. Historia Polski 1466-1764 r., wykł., 2 godz.tyg., II r.
- I. Technika studiowania, wykł., 1 godz.tyg., I r.
- I. Historia historiografii nowożytnej, wykł., 1 godz.tyg., V r.

Doc.dr.habil. Jacek Staszewski

- I. Historia Polski 1764-1795 r., wykł., 2 godz.tyg., III r.
- I.II. Historia ustroju i administracji państwa polskiego do 1795r., wykł., 1 godz.tyg., IV r. /specj.archiw./
- I.II. Problemy polityki wewnętrznej i zewnętrznej okresu unii polsko-saskiej, wykł.monogr., 1 godz.tyg., IV r./specj.archiw./

Doc.dr.habil. Andrzej Tomczak

- I. Archiwoznawstwo, wykł., 1 godz.tyg., V r. /specj.archiw./
- II. Zagadnienia regionalistyki, wykł., 1 godz.tyg., V r./specj.archiw./

Doc.dr.habil. Kazimierz Wajda

- I.II. Seminarium magisterskie z historii nowożytnej, 2 godz.tyg. V r.

Prof.nadzw.dr Jerzy Wojtowicz

- I. Historia powszechna 1648-1789 r., wykł., 2 godz.tyg., III r.
- II. Zagadnienia metodologii historii, wykł., 1 godz.tyg., IV r.

St.asyst.mgr Teresa Borawska

- I. Neografia gotycka, 1 godz.tyg., IV r. /specj.archiw./
- I. Język łaciński średniowieczny, 2 godz.tyg., II r.

Ad.dr Stefan Caokowski

Semestr

- I.II. Seminarium magisterskie z historii powszechnej XVI-XVIIIw., 2 godz.tyg., V r.
- I. Elementy statystyki i demografii historycznej, wykł., 5godz. sem., I r. /specj.naucz./
- I. Ćwiczenia z elementów statystyki i demografii historycznej, 10 godz. sem. I r. /specj.naucz./

Wykł.mgr Edward Cichy

- I.II. Język niemiecki, 2 godz.tyg., I r. /specj.archiw./
- I.II. Język niemiecki, 42 godz.rocz., I r. /specj.naucz./
- I.II. Język niemiecki, 2 godz.tyg., II r.

Lektor mgr Adam Domański

- I.II. Język łaciński, 2 godz.tyg., I r. /specj.archiw./
- I.II. Język łaciński, 28 godz.rocz., I r. /specj.naucz./

Lektor mgr Łucja Dowgiałło

- I.II. Język rosyjski, 42 godz.rocz., I r. /specj.naucz./

St.asyst.mgr Zbigniew Górski

- II. Nauki pomocnicze historii nowożytnej i najnowszej, 1 godz. tyg., II r.
- I. Ćwiczenia z archiwistyki, 1 godz.tyg., IV r. /specj.archiw./

Ad.dr Jan Grześkowiak

- I.II. Historia starożytna ziem polskich, wykł., 1 godz.tyg., Ir. /specj.archiw./
- I. Historia starożytna ziem polskich, wykł., 10 godz.sem., I r. /specj.naucz./
- I. Ćwiczenia z historii starożytnej ziem polskich, 10 godz.sem., I r. /specj.naucz./

St.asyst.mgr Jacek Hertel

- II. Ćwiczenia z historii średniowiecznej Polski, 7 godz. sem., I r. /specj.naucz./
- II. Język łaciński średniowieczny, 2 godz.tyg., II r.

Ad.dr Edmund Heza

- I.II. Historia starożytna, wykł., 20 godz.rocz., I r. /specj. naucz./



## Semestr

- I.II. Historia starożytna, wykł., 1 godz.tyg., I r. /specj.archiw./
- I.II. Seminarium magisterskie z historii starożytnej, 2 godz.tyg., III r.
- I. Ćwiczenia z historii starożytnej, 2 godz.tyg., I r. /specj. archiw./

Ad.dr Sławomir Kalembka

- I. Historia ustroju Polski 1795-1945, 2 godz.tyg., V r. /specj. archiw./

Ad.dr Stanisław Kawula

- I.II. Elementy nauk pedagogicznych, wykł., 1 godz.tyg., III r.
- I.II. Wybrane zagadnienia z psychologii i pedagogiki, wykł., 25 godz.rocz., I r. /specj.naucz./

Ad.dr Roman Kiżuk

- I.II. Ekonomia polityczna, wykł., 1 godz.tyg., II r.
- I. Podstawy nauk politycznych wraz z elementami ekonomii politycznej, wykł., 6 godz.sem, I r. /specj.naucz./

Ad.dr Ryszard Kozłowski

- I.II. Ustrój PRL na tle porównywozym, wykł., 1 godz.tyg., I r. /specj.archiw./
- II. Ustrój władz i urzędów PRL, wykł., 1 godz.tyg., V r./specj. archiw./
- I.II. Seminarium magisterskie z historii PRL, 2 godz.tyg., III r.
- I.II. Województwo pomorskie /bydgoskie/ na tle przemian społeczno-politycznych w Polsce w latach 1945-1948, wykł.monogr., 1 godz.tyg., IV r.

St. asyst.mgr Leszek Krzyżanowski

- I.II. Marksistowska filozofia i socjologia, wykł., 2 godz.tyg., III r.

St.asyst.mgr Stefan Kwiatkowski

- II. Ćwiczenia z historii średniowiecznej Polski do 1466 r., 7 godz.sem., I r. /specj.naucz./
- I.II. Język łaciński średniowieczny, 2 godz.tyg., II r.

Ad.dr Janusz Małek

- II. Historia powszechna 1492-1648, wykł., 2 godz.tyg., II r.
- I.II. Neografia gotycka, 1 godz.tyg., IV r. /specj.archiw./

## Semestr

- I.II. Seminarium magisterskie z historii średniowiecznej Polski ,  
2 godz.tyg., III r.

Ad.dr Henryk Moese

- I. Logika, wykł., 15 godz.sem., I r. /specj.naucz./

## NN

- II. Historia narodów ZSRR 1861-1939, wykł., 1 godz.tyg., III r.  
I.II. Historia narodów ZSRR 1861-1939, wykł., 2 godz.tyg., w Isem.,  
1 godz.tyg. w II sem., IV r.

Ad.dr Zenon Nowak

- I. Historia powszechna średniowieczna, wykł., 2 godz.tyg., II r.  
I.II. Seminarium magisterskie z historii średniowiecznej, 2 godz.  
tyg., IV r.  
II. Historia powszechna średniowieczna do 1492 r., 7 godz. sem.,  
I r. /specj.naucz./  
II. Ćwiczenia z historii powszechnej średniowiecznej do 1492 r.,  
7 godz.sem., I r. /specj.naucz./

Ad.dr Jan Pakulski

- I. Nauki pomocnicze historii średniowiecznej, wykł., 1 godz.  
tyg., II r.  
I.II. Neografia rosyjska, 1 godz.tyg., III r. /specj.archiw./  
I. Seminarium magisterskie, 2 godz.tyg., IV r.

Ad.dr Marian Pawlak

- I.II. Wstęp do badań historycznych, wykł. 2 godz.tyg., I r./specj.  
archiw./  
I.II. Seminarium magisterskie z historii Polski XVII-XVIII w., 2  
godz.tyg., IV r.

St.asyst.mgr Halina Robótka

- I.II. Archiwistyka /teoria i metodyka archiwalna/, 1 godz.tyg.,  
III r. /specj.archiw./  
I.II. Ćwiczenia z archiwistyki, 1 godz.tyg., III r., /specj.archiw./  
II. Ćwiczenia z archiwistyki, /metodyki archiwalnej/, 1 godz.  
tyg., IV r. /specj.archiw./

Ad.dr Janusz Rulka

- I.II. Metodyka nauczania historii, wykł., 1 godz.tyg., IV r.  
/specj.pedag./  
I.II. Seminarium magisterskie, 2 godz.tyg., V r.

## Wydział Humanistyczny

Ad.dr Bohdan Ryszewski

Semestr

- I.II. Seminarium magisterskie z archiwistyki i historii Polski XIX w., 2 godz.tyg., /IV r.  
 I.II. Seminarium magisterskie z archiwistyki, 2 godz.tyg., V r. /specj.archiw./

Ad.dr Jan Sziling

- I.II. Polityka narodowościowa okupanta hitlerowskiego na ziemiach polskich w latach 1939-1945, wykł.monogr., 2 godz.tyg., V r.

St.asyst.mgr Jadwiga Szymczak

- I. Nauki pomocnicze historii średniowiecznej, wykł., 1 godz.tyg., II r.

St.asyst.mgr Włodzimierz Tyburski

- I.II. Marksistowska filozofia i socjologia, wykł., 25 godz.rocz., I r. /specj.naucz./

Ad.dr Marian Urbański

- I. Podstawy nauk politycznych wraz z elementami ekonomii politycznej, wykł., 9 godz.sem., I r. /specj.naucz./

St.wykł.dr Mieczysław Wojciechowski

- I.II. Historia powszechna 1870-1939, wykł., 2 godz.tyg., IV r.  
 I.II. Zadania i metoda badań historii lokalnej i regionalnej, 1 godz.tyg., III r. /specj.pedag./  
 I.II. Seminarium magisterskie z historii Polski 1918-1939, 2godz.tyg., IV r.

St.asyst.mgr Józef Zajac

- I.II. Ćwiczenia z historii starożytnej, 20 godz.rocz., I r./specj.naucz./  
 II. Ćwiczenia z historii starożytnej, 2 godz.tyg., I r. /specj.archiw./



Z A O C Z N E   S T U D I U M  
F I L O L O G I I   P O L S K I E J

SIATKA GODZIN

I rok

	Godz. rocz.	wykł. ów.
Logika	-	15
Marksistowska filozofia i socjologia	-	25
Podstawy nauk politycznych wraz z elementami ekonomii politycznej	-	15
Wybrane zagadnienia z psychologii i pedagogiki	-	25
Historia literatury staropolskiej	15	30
Historia literatury polskiej: Oświecenie	5	10
Wprowadzenie do nauki o języku polskim i gramatyka opisowa języka polskiego	20	24
Poetyka i wersyfikacja	-	20
Wprowadzenie do nauki o literaturze	-	16
Elementy wiedzy o języku łacińskim i kulturze antycznej	-	14
Język obcy	-	20

Egzaminy po I roku:

Podstawy nauk politycznych wraz z elementami ekonomii politycznej			
Marksistowska filozofia i socjologia			
Wybrane zagadnienia z psychologii i pedagogiki			
Historia literatury polskiej: Oświecenie			
Kolokwia: Ekonomia polityczna			
Historia literatury staropolskiej			

II rok

	Godz. rocz.		I sem. II sem.	
	wykł. ów.	wykł. ów.	wykł. ów.	wykł. ów.
Historia literatury polskiej: Romantyzm	16	12	-	-
Historia literatury polskiej: Pozytywizm	-	-	15	10
Poetyka i wersyfikacja	-	10	-	10
Historia literatury starożytnej	12	-	12	-
Nauka o współczesnym języku polskim, cz.2	10	10	10	10
Gramatyka języka starocerkiewno-słowiańskiego	10	10	-	-
Język łaciński	-	10	-	10
Język rosyjski	-	2	-	2
Język zachodnioeuropejski	-	10	-	10
Wykład monograficzny z historii literatury polskiej	8	-	8	-

## Egzaminy po I sem.:

Historia literatury polskiej: Romantyzm  
Zaliczenia: Gramatyki języka staroocerkiewno-  
słowiańskiego  
Ćwiczeń i lektoratów

## Egzaminy po II sem.:

Nauka o współczesnym języku polskim, cz.2  
Historia literatury polskiej: Pozytywizm  
Historia literatury starożytnej  
Język rosyjski  
Zaliczenia: Poetyki i wersyfikacji  
Ćwiczeń i lektoratów

## III rok

Marksistowska filozofia i socjologia	10	10	10	10
Historia literatury polskiej: Młoda Polska	15	10	-	-
Historia literatury okresu 20-lecia między- wojennego	-	-	10	10
Historia literatury obcej: Literatura niemiecka	10	-	10	-
Gramatyka historyczna języka polskiego wraz z dialektologią	10	12	10	12
Elementy nauk pedagogicznych	10	10	10	10
Język łaciński	-	10	-	10
Język zachodnioeuropejski	-	10	-	10
Wybrane zagadnienia z teorii literatury	10	-	-	-
Wykład monograficzny z historii literatury polskiej	8	-	8	-

## Egzaminy po I sem.:

Historia literatury polskiej: Młoda Polska  
Wybrane zagadnienia z teorii literatury  
Zaliczenie ćwiczeń i lektoratów

## Egzaminy po II sem.:

Marksistowska filozofia i socjologia  
Historia literatury obcej:  
Literatura niemiecka  
Historia literatury okresu 20-lecia  
międzywojennego  
Gramatyka historyczna języka polskiego  
wraz z dialektologią  
Język łaciński  
Zaliczenie ćwiczeń i lektoratów

Wydział Humanistyczny

IV rok

Specjalizacja historyczno-literacka

Historia literatury staropolskiej	10	10	10	10
Historia literatury okresu 20-lecia międzywojennego	10	10	10	10
Podstawowe wiadomości z kultury współczesnej	-	10	-	10
Historia języka polskiego	10	10	10	10
Metodyka nauczania historii literatury polskiej i języka polskiego	10	10	10	10
Język zachodnioeuropejski	-	2	-	-
Wykład monograficzny	-	-	16	-
Seminarium magisterskie	-	20	-	20
Zajęcia uzupełniające	-	10	-	10

Egzaminy po I sem.:

Język zachodnioeuropejski  
Zaliczenie ćwiczeń i seminarium

Egzaminy po II sem.:

Historia literatury staropolskiej  
Historia literatury okresu 20-lecia międzywojennego  
Historia języka polskiego  
Metodyka nauczania historii literatury polskiej i języka polskiego  
Zaliczenie ćwiczeń i seminarium

IV rok

Specjalizacja językoznawcza

Historia literatury staropolskiej	10	10	10	10
Historia literatury okresu 20-lecia międzywojennego	10	10	10	10
Podstawowe wiadomości z kultury współczesnej	-	10	-	10
Historia języka polskiego	10	10	10	10
Metodyka nauczania historii literatury polskiej i języka polskiego	10	10	10	10
Język zachodnioeuropejski	-	2	-	-
Wykład monograficzny	-	-	16	-
Konwersatorium z gramatyki porównawczej języków słowiańskich	-	16	-	16
Seminarium magisterskie	-	20	-	20
Zajęcia uzupełniające	-	10	-	10

Egzaminy po I sem.:

Język zachodnioeuropejski  
Zaliczenie ćwiczeń i seminarium

## Egzaminy po II sem.:

Historia literatury staropolskiej  
 Historia literatury okresu 20-lecia  
 międzywojennego  
 Historia języka polskiego  
 Metodyka nauczania historii literatury  
 polskiej i języka polskiego  
 Zaliczenie: Gramatyki porównawczej  
 języków słowiańskich  
 Ćwiczeń i seminarium

V rok

Specjalizacja historyczno-literacka

Wykład monograficzny z historii lub teorii kultury	16	-	-
Konwersatorium z literatury współczesnej	-	10	-
Seminarium magisterskie	-	20	-
Zajęcia uzupełniające	-	10	-

## Egzaminy po II sem.:

Zaliczenie ćwiczeń i seminarium  
 Egzamin magisterski

Specjalizacja językoznawcza

Wykład monograficzny	16	-	-
Współczesne kierunki językoznawcze	-	16	-
Metodologia badań lingwistycznych	-	10	-
Seminarium magisterskie	-	20	-
Zajęcia uzupełniające	-	10	-

## Egzaminy po II sem.:

Zaliczenie ćwiczeń i seminarium  
 Egzamin magisterski



## WYKAZ ZAJEĆ

Doc.dr habil. Antonina Bartoszewicz

Semestr

- I.II. Analiza wybranych utworów doby Romantyzmu, wykł.monogr., 16 godz.sem., II-III r.
- I.II. Rozwój powieści polskiej w I poł. XIX w., wykł.monogr., 16 godz.sem., IV r.
- I.II. Seminarium magisterskie, 40 godz.rocz., IV r.
- I.II. Seminarium magisterskie, 40 godz.rocz., V r.

Prof.nadzw.dr Wacław Cimochoński

- II. Współczesne kierunki językoznawcze, 16 godz.sem., wykł., V r. /specj.język/
- I.II. Konwersatorium z metodologii badań lingwistycznych, 20 godz.rocz., V r. /specj.język/.

Doc.dr habil. Eugeniusz Klin

- I.II. Historia literatury oboej: literatura niemiecka, wykł., 20 godz.rocz., III r.

Doc.dr Jerzy Maciejewski

- I.II. Gramatyka historyczna języka polskiego wraz z dialektologią, wykł., 20 godz.rocz., III r.

Doc.dr Czesław Niedzielski

- I. Wybrane zagadnienia z teorii literatury, wykł., 10 godz.sem., III r.

Doc.dr habil. Franciszek Peplowski

- I.II. Seminarium magisterskie, 40 godz.rocz., IV r.
- II. Zarys leksykografii polskiej, wykł., monogr., 10 godz.sem., IV r.
- I. Historia leksykografii polskiej, wykł., monogr., 16 godz.sem., V r.

St.asyst.mgr Jan Bełkot

- I.II. Ćwiczenia z podstawowych wiadomości z kultury współczesnej na tle teorii kultury, 20 godz.rocz., IV r.

Asyst.mgr Irena Burzacka

- I. Konwersatorium z wprowadzenia do nauki o literaturze, 16 godz.sem., I r.

## Semestr

- I. Ćwiczenia z historii literatury polskiej: Romantyzmu, 12 godz. sem., II r.

St.asyst.mgr Andrzej Chajęcki

- I. Ćwiczenia z elementów ekonomii politycznej, 6 godz.sem., I r.

Ad.dr Zygmunt Dokurno

- II. Ćwiczenia z historii literatury polskiej: Oświecenia, 10 godz. sem., I r.

- I. Historia literatury polskiej: Romantyzmu, wykł., 16 godz. rocz., II r.

Lektor mgr Adam Domański

- I.II. Język łaciński, 20 godz.rocz., II r.

- I.II. Język łaciński, 20 godz.rocz., III r.

Ad.dr Teresa Friedel

- I. Gramatyka języka starocerkiewno-słowiańskiego, 10 godz.sem., II r.

- I.II. Konwersatorium z gramatyki porównawczej języków słowiańskich, 32 godz.rocz., IV r. /specj.język./

St.asyst.mgr Bożena Garszożyńska

- I. Ćwiczenia z historii literatury staropolskiej, 30 godz.sem., I r.

- I.II. Ćwiczenia z historii literatury staropolskiej, 20 godz.rocz., IV r.

Lektor mgr Zofia Grzemska

- I.II. Język angielski, 20 godz.rocz., II r.

- I.II. Język angielski, 20 godz.rocz., III r.

- I. Język angielski, 2 godz.sem., IV r.

St.asyst.mgr Wojciech Gutowski

- I.II. Konwersatorium z literatury polskiej po r.1939, 20 godz.rocz., V r.

- II. Ćwiczenia z literatury polskiej okresu 20-lecia międzywojennego, 10 godz.sem., III r.

- II. Ćwiczenia z literatury polskiej okresu 20-lecia międzywojennego, 10 godz.sem., IV r.

St.asyst.mgr Zdzisława Howzan

Semestr

- I. Ćwiczenia z historii literatury staropolskiej, 30 godz.rocz.,  
I r.

Ad.dr Krystyna Jakowska

- I.II. Seminarium magisterskie, 40 godz.rocz., IV r.

Ad.dr Krystyna Kallas

- I. Wstęp do nauki o języku polskim i gramatyka opisowa języka  
polskiego, wykł. 20 godz.rocz., I r.  
I.II. Ćwiczenia ze wstępu do nauki o języku polskim i gramatyki o-  
pisowej języka polskiego, 24 godz.rocz., I r.

Ad.dr Jerzy Kasprzyk

- II. Historia literatury polskiej: Oświecenie, wykł., 5 godz.rocz.,  
I r.  
II. Ćwiczenia z historii literatury polskiej: Oświecenia, 10 godz.  
roč., I r.  
I. Konwersatorium z wprowadzenia do nauki o literaturze, 16 godz.  
roč., I r.

Ad.dr Aleksandra Krupianka

- I.II. Historia języka polskiego, wykł., 20 godz.rocz., IV r.

St.asyst.mgr Janusz Kryszak

- I. Ćwiczenia z literatury polskiej okresu 20-lecia międzywojen-  
nego, 10 godz.sem., IV r.

Ad.dr Anna Krzewińska

- I. Historia literatury staropolskiej, wykł., 15 godz.rocz., I r.  
I. Ćwiczenia z historii literatury staropolskiej, 30 godz.rocz.,  
I r.  
I.II. Historia literatury staropolskiej, wykł., 20 godz.rocz.,  
IV r.

St.asyst.mgr Bogdan Lewandowski

- II. Ćwiczenia z podstaw nauk politycznych, 9 godz.sem., I r.

St.asyst.mgr Czesław Łapicz

- I. Ćwiczenia z gramatyki języka starocerkiewno-słowiańskiego,  
10 godz.sem., II r.

Ad.dr Jerzy Zbigniew Maciejewski

Semestr

- II. Historia literatury okresu 20-lecia międzywojennego, wykł., 10 godz.sem., III r.
- I.II. Historia literatury okresu 20-lecia międzywojennego, wykł., 20 godz.rocz., IV r.

Lektor mgr Ewa Małłek

- I.II. Język angielski, 20 godz.rocz., I r.

Ad.dr Bogusław Mansfeld

- I.II. Historia sztuki polskiej od średniowiecza do współczesności, zaj.uzup., 20 godz.rocz., V r.

St.asyst.mgr Jerzy Materne

- I.II. Wybrane zagadnienia z pedagogiki, wykł., 25 godz.rocz., I r.
- I.II. Elementy nauk pedagogicznych, wykł., 20 godz.rocz., III r.
- I.II. Ćwiczenia z elementów nauk pedagogicznych, 20 godz.rocz., III r.

Ad.dr Stefan Melkowski

- II. Historia literatury polskiej: Pozytywizmu, wykł., 15 godz.sem., II r.

St.asyst.mgr Teresa Minikowska

- I.II. Ćwiczenia z gramatyki historycznej języka polskiego wraz z dialektologią, 24 godz.rocz., III r.
- I.II. Ćwiczenia z historii języka polskiego, 20 godz.rocz., IV r.

Ad.dr Zofia Mocarska-Tyc

- II. Ćwiczenia z historii literatury polskiej: Pozytywizmu, 10 godz.sem., II r.
- I. Ćwiczenia z historii literatury polskiej: Młodej Polski, 10 godz.sem., III r.

Ad.dr Henryk Moese

- I.II. Logika, wykł., 15 godz.rocz., I r.

Wykł.mgr Jerzy Pawłowski

- I.II. Marksistowska filozofia i socjologia, wykł., 20 godz.rocz., III r.

## Semestr

- I.II. Ćwiczenia z marksistowskiej filozofii i socjologii, 25godz. rocz., I r.  
 I.II. Ćwiczenia z marksistowskiej filozofii i socjologii, 20 godz. rocz., III r.

Asyst.mgr Marek Ronge

- I.II. Ćwiczenia z poetyki i wersyfikacji, 20 godz.rocz., II r.

Wykł.mgr Władysław Sawrycki

- I.II. Metodyka nauczania historii literatury polskiej i języka polskiego, wykł., 20 godz.rocz., IV r.  
 I.II. Ćwiczenia z metodyki nauczania języka polskiego i historii literatury polskiej, 20 godz.rocz., IV r.

Lektor mgr Jerzy Schulz

- I.II. Język niemiecki, 20 godz.rocz., I r.  
 I.II. Język niemiecki, 20 godz.rocz., II r.  
 I.II. Język niemiecki, 20 godz.rocz., III r.  
 I. Język niemiecki, 2 godz.sem., IV r.

Ad.dr habil. Jerzy Speina

- I. Główne nurty prozy polskiej 20-lecia międzywojennego, wykł. monogr., 16 godz.rocz., V r.  
 I. Historia literatury polskiej: Młoda Polska, wykł., 15 godz. rocz., III r.  
 I.II. Seminarium magisterskie, 40 godz.rocz., V r.

St.asyst.mgr Andrzej Stoff

- II. Konwersatorium z poetyki i wersyfikacji, 20 godz.rocz., I r.

Lektor mgr Mirosława Sztolberg

- I.II. Język rosyjski, 20 godz.rocz., I r.  
 I.II. Język rosyjski, 4 godz.rocz., II r.

Ad.dr Waldemar Tłokiński

- I.II. Gramatyka opisowa języka polskiego, wykł., 20 godz.rocz., II r.  
 I.II. Ćwiczenia z gramatyki opisowej języka polskiego, 20 godz. rocz., II r.  
 I.II. Wybrane zagadnienia lingwistyki stosowanej, zaj.uzup., 20 godz.rocz., V r.  
 I.II. Seminarium magisterskie, 40 godz.rocz., V r.

St.asyst.mgr Ryszard Walkiewicz

Semestr

- I.II. Ćwiczenia z marksistowskiej filozofii i socjologii, 25 godz. rocz., I r.
- I.II. Ćwiczenia z marksistowskiej filozofii i socjologii, 20 godz. rocz., III r.

Ad.dr Witold Wróblewski

- I.II. Ćwiczenia z elementów wiedzy o języku łacińskim i kulturze antycznej, 12 godz.rocz., I r.
- I.II. Historia literatury starożytnej, wykł., 24 godz.rocz., II r.

St.asyst.mgr Jerzy Kataras

- I.II. Wybrane zagadnienia z historii literatury polskiej, 20 godz. rocz., I r.
- I.II. Elementy nauki polskiej, 20 godz. rocz., II r.
- I.II. Ćwiczenia z historii literatury polskiej, 20 godz. rocz., III r.

Ad.dr Stefan Kalkowski

- II. Historia literatury polskiej, 20-30 godz. rocz., wykł.
- I. Historia literatury polskiej: Nowa Polska, wykł., 12 godz. rocz., III r.
- I.II. Seminarium katechetyczne, 40 godz. rocz., I r.
- I.II. Celowania z gramatyki i lektury, 20 godz. rocz., II r.
- I.II. Ćwiczenia z historii literatury polskiej, 20 godz. rocz., IV r.
- I.II. Seminarium z historii literatury polskiej, 20 godz. rocz., I r.

Ad.dr Kofia Moczarska-Lyc

- II. Celowania z historii literatury polskiej, 20 godz. rocz., II r.
- I. Celowania z historii literatury polskiej, 20 godz. rocz., III r.

Ad.dr Henryk Szosa

- I.II. Gramatyka ogólna, 20 godz. rocz., II r.
- I.II. Ćwiczenia z gramatyki ogólnego, 20 godz. rocz., II r.
- I.II. Wybrane zagadnienia z historii literatury polskiej, 20 godz. rocz., III r.

STUDIUM ZAOCZNE PEDAGOGIKI

SIATKA GODZIN

I rok

		Godz. rocz. wykł. ćw.
Marksistowska filozofia i socjologia	-	25
Podstawy nauk politycznych z elementami ekonomii politycznej	-	15
Logika	-	15
Wprowadzenie do psychologii	10	20
Biomedyczne podstawy rozwoju i wychowania	10	10
Pedagogika ogólna	5	10
Metody statystyczne w naukach pedagogicznych	-	20
Techniczne środki przekazu	-	10
Język obcy	-	40

Egzaminy po I roku:

Marksistowska filozofia i socjologia

/termin: luty/

Wprowadzenie do psychologii

/termin: maj/

Podstawy nauk politycznych z elementami ekonomii politycznej

/termin: grudzień-styczeń/

Zaliczenie:

Logiki

Biomedycznych podstaw rozwoju

i wychowania

Pedagogiki ogólnej

Metod statystycznych w naukach

pedagogicznych

Technicznych środków przekazu

Języka obcego

## WYKAZ ZAJEĆ

- Doc.dr habil. Maria Lipowska
- Semestr
- I.II. Pedagogika ogólna, wykład., 5 godz.rocz., I r.
- I.II. Ćwiczenia z pedagogiki ogólnej, 10 godz.rocz., I r.
- Asyst.mgr Wacław Bielecki
- I.II. Ćwiczenia z technicznych środków przekazu, 10 godz.rocz., I r.
- St.asyst.mgr Wojciech Kosiedowski
- I.II. Ćwiczenia z elementów ekonomii politycznej, 6 godz.rocz., I r.
- Ad.dr Wacław Kubik
- I.II. Ćwiczenia z logiki, 15 godz.rocz., I r.
- Ad.dr Anna Kulikowska
- I.II. Wprowadzenie do psychologii, wykład., 10 godz.rocz., I r.
- I.II. Ćwiczenia z wprowadzenia do psychologii, 20 godz.rocz., I r.
- I.II. Biomedyczne podstawy rozwoju i wychowania, wykład., 10 godz.rocz., I r.
- I.II. Ćwiczenia z biomedycznych podstaw rozwoju i wychowania, 10 godz.rocz., I r.
- Dr habil. Zbigniew Kwieciński
- I.II. Metody statystyczne w naukach pedagogicznych, wykład., 20godz.rocz., I r.
- St.asyst.mgr Ryszard Michalski
- I.II. Ćwiczenia z podstaw nauk politycznych, 7.godz.rocz., I r.
- Lektor mgr Mirosława Sztolberg
- I.II. Język rosyjski, 40 godz.rocz., I r.
- St.asyst.mgr Ryszard Walkiewicz
- I.II. Ćwiczenia z marksistowskiej filozofii i socjologii, 25 godz.rocz., I r.



Z A O C Z N E   S T U D I U M   Z A W O D O W E  
P E D A G O G I K I   P O Z A S Z K O L N E J

SIATKA GODZIN

II rok

Specjalizacja:

Praca opiekuńczo-wychowawcza

	Godz. rocz.	wykł.	ów.
Marksistowska filozofia i socjologia	30		10
Psychologia społeczna i kliniczna	15		15
Pedagogika szkolna	10		5
Pedagogika pozaszkolna	25		30
Poznawanie środowiska wychowawczego	-		25
Pedagogika opiekuńcza	10		10
Podstawy organizacyjno-prawne pracy w placówkach opiekuńczo-wychowawczych	-		10
Zajęcia świetlicowe z metodyką	5		10
Metodyka wychowania w placówkach opiekuńczo-wychowawczych	10		-
Język rosyjski	-		10
Seminarium dyplomowe	-		10

Egzaminy po II roku:

Marksistowska filozofia i socjologia
Pedagogika szkolna
Pedagogika pozaszkolna
Podstawy organizacyjno-prawne pracy w placówkach opiekuńczo-wychowawczych
Zaliczenie: Psychologii społecznej
Ćwiczeń i lektoratu

Specjalizacja:

Organizacja pracy kulturalno-oświatowej

Marksistowska filozofia i socjologia	30	10
Psychologia społeczna i kliniczna	15	15
Pedagogika szkolna	10	5
Pedagogika pozaszkolna	25	30
Pedagogika wolnego czasu	10	10
Psychologia zainteresowań	15	15
Naukowa organizacja pracy społeczno-kulturalnej	5	5
Metodyka upowszechniania kultury i popularyzacji wiedzy	10	-
Metodyka pracy w instytucjach kulturalno-oświatowych	10	5
Język rosyjski	-	10
Seminarium dyplomowe	-	10

## Egzaminy po II roku:

Marksistowska filozofia i socjologia  
 Pedagogika szkolna  
 Pedagogika pozaszkolna  
 Naukowa organizacja pracy społeczno-  
 kulturalnej  
 Zaliczenie: Psychologii społecznej  
 Psychologii zainteresowań  
 Cwiczeń i lektoratu

## III rok.

Specjalizacja:Praca opiekuńczo-wychowawcza

Historia oświaty i wychowania pozaszkolnego	20	10
Techniki badań terenowych	-	30
Poznawanie środowiska wychowawczego	-	30
Pedagogika opiekuńcza	10	10
Zajęcia świetlicowe z metodyką	5	25
Metodyka wychowania w placówkach opiekuńczo-wychowawczych	10	30
Język obcy	-	20
Seminarium dyplomowe	-	20
Zajęcia monograficzne	-	20

## Egzaminy po II roku:

Język obcy  
 Pedagogika opiekuńcza  
 Metodyka wychowania w placówkach  
 opiekuńczo-wychowawczych  
 Zaliczenie: Historii oświaty i wychowania  
 pozaszkolnego  
 Techniki badań terenowych  
 Poznawania środowiska wychowawczego  
 Zajęć świetlicowych z metodyką  
 Zajęć monograficznych

Specjalizacja:Organizacja pracy kulturalno-oświatowej

Historia oświaty i wychowania pozaszkolnego	20	10
Techniki badań terenowych	-	30
Pedagogika wolnego czasu	10	10
Podstawy organizacyjno-prawne działalności kulturalno-oświatowej	10	10
Metodyka upowszechniania kultury i popularyzacji wiedzy	-	20

Metodyka pracy w instytucjach kulturalno-oświatowych	20	35
Język obcy	-	20
Seminarium dyplomowe	-	25
Zajęcia monograficzne	-	20

## Egzaminy po II roku:

Język obcy

Pedagogika wolnego czasu

Metodyka pracy w instytucjach kulturalno-oświatowych

Zaliczenie: Historii oświaty i wychowania pozaszkolnego

Techniki badań terenowych

Podstaw organizacyjno-prawnych działalności kulturalno-oświatowej

Metodyki upowszechniania kultury i popularyzacji wiedzy

Zajęć monograficznych

## WYKAZ ZAJĘĆ

Doc.dr habil. Maria Lipowska

Semestr

- I.II. Pedagogika szkolna, wykł., 10 godz.rocz., II r.
- I.II. Ćwiczenia z pedagogiki szkolnej, 10 godz.rocz., II r.
- I.II. Seminarium dyplomowe, 10 godz.rocz., II r. /specj.op.-wych./
- I.II. Seminarium dyplomowe, 5 godz.rocz., II r. /specj.k.-o./
- I.II. Seminarium dyplomowe, 25 godz.rocz., III r. /specj.k.-o./

Doc.dr Bolesław Pleśniarski

- I.II. Historia oświaty i wychowania pozaszkolnego, wykł., 20 godz.rocz., III r.
- I.II. Ćwiczenia z historii oświaty i wychowania pozaszkolnego, 20 godz.rocz., III r.
- I.II. Seminarium dyplomowe, 25 godz.rocz., III r. /specj.op.-wych./

Doc.dr Andrzej Rutkowski

- I.II. Pedagogika wolnego czasu, wykł., 10 godz.rocz., III r.
- I.II. Ćwiczenia z pedagogiki wolnego czasu, 10 godz.rocz., III r.
- I.II. Seminarium dyplomowe, 25 godz.rocz., III r. /specj.k.-o./

Asyst.mgr Mieczysław Gałaś

- I.II. Pedagogika wolnego czasu, wykł., 10 godz.rocz., II r./specj.k.-o./
- I.II. Ćwiczenia z pedagogiki wolnego czasu, 10 godz.rocz., II r. /specj.k.-o./

Ad.dr Stanisław Kawula

- I.II. Poznawanie środowiska wychowawczego, wykł. 25 godz.rocz., II r. /specj.op.-wych./
- I.II. Ćwiczenia z poznawania środowiska wychowawczego, 30 godz.rocz., III r. /specj.op.-wych./
- I.II. Pedagogika pozaszkolna, wykł., 10 godz.rocz., II r.
- I.II. Ćwiczenia z pedagogiki pozaszkolnej, 30 godz.rocz., II r.
- I.II. Naukowa organizacja pracy społeczno-kulturalnej, wykł., 5 godz.rocz., II r. /specj.k.-o./
- I.II. Ćwiczenia z naukowej organizacji pracy społeczno-kulturalnej, 5 godz.rocz., II r. /specj.k.-o./
- I.II. Seminarium dyplomowe, 10 godz.rocz., II r.

Mgr Czesław Kościecha

- I.II. Zajęcia świetlicowe z metodyką, wykł., 5 godz.rocz., II r. /specj.op.-wych./
- I.II. Ćwiczenia z zajęć świetlicowych z metodyką, 10 godz. rocz. II r. /specj.op.-wych./

## Semestr

- I.II. Metodyka upowszechniania kultury i popularyzacji wiedzy, wykł., 10 godz.rocz., II r. /specj.k.-o./
- I.II. Metodyka pracy w instytucjach kulturalno-oświatowych, wykł., 10 godz.rocz., II r. /specj.k.-o./
- I.II. Ćwiczenia z metodyki pracy w instytucjach kulturalno-oświatowych, 5 godz.rocz., II r. /specj.k.-o./

Mgr Janusz Księski

- I.II. Zajęcia świetlicowe z metodyką, wykł., 5 godz.rocz., III r. /specj.op.-wych./
- I.II. Ćwiczenia z zajęć świetlicowych z metodyką, 25 godz.rocz., III r. /specj.op.-wych./
- I.II. Podstawy organizacyjno-prawne działalności kulturalno-oświatowej, wykł., 10 godz.rocz., III r. /specj.k.-o./
- I.II. Ćwiczenia z podstaw organizacyjno-prawnych działalności kulturalno-oświatowej, 10 godz.rocz., III r. /specj.k.-o./
- I.II. Metodyka upowszechniania kultury i popularyzacji wiedzy, wykł., 20 godz.rocz., III r. /specj.k.-o./
- I.II. Metodyka pracy w instytucjach kulturalno-oświatowych, wykł., 20 godz.rocz., III r. /specj.k.-o./
- I.II. Ćwiczenia z metodyki pracy w instytucjach kulturalno-oświatowych, 35 godz.rocz., III r. /specj.k.-o./

Ad.dr Anna Kulikowska

- I.II. Psychologia zainteresowań, wykł., 15 godz.rocz., II r./specj.k.-o./
- I.II. Ćwiczenia z psychologii zainteresowań, 15 godz.rocz.,/II r. /specj.k.-o./
- I.II. Psychologia społeczna i kliniczna, wykł., 15 godz.rocz., II r.
- I.II. Psychologia społeczna i kliniczna, ćwicz., 15 godz.rocz., II r.

Dr habil. Zbigniew Kwieciński

- I.II. Ćwiczenia z technik badań terenowych, 30 godz.rocz., III r.
- I.II. Seminarium dyplomowe, 20 godz.rocz., III r. /specj.op.-wych./

St.asyst.mgr Jerzy Materne

- I.II. Ćwiczenia z podstaw organizacyjno-prawnych pracy w placówkach opiekuńczo-wychowawczych, 20 godz.rocz., II r. /specj.op.-wych./

Ad.dr Kazimierz Moroz

- I.II. Pedagogika opiekuńcza, wykł., 10 godz.rocz., II r. /specj.op.-wych./

## Semestr

- I.II. Ćwiczenia z pedagogiki opiekuńczej, 10 godz.rocz., II r. /specj.op.-wych./
- I.II. Pedagogika opiekuńcza, wykł., 10 godz.rocz., III r., /specj.op.-wych./
- I.II. Ćwiczenia z pedagogiki opiekuńczej, 10 godz.rocz., III r. /specj.op.-wych./
- I.II. Metodyka wychowania w placówkach opiekuńczo-wychowawczych, wykł., II r. /specj.op.-wych./
- I.II. Metodyka wychowania w placówkach opiekuńczo-wychowawczych, wykł., III r. /specj.op.-wych./
- I.II. Ćwiczenia z metodyki wychowania w placówkach opiekuńczo-wychowawczych, III r. /specj.op.-wych./
- I.II. Zajęcia monograficzne, 20 godz.rocz., III r. /specj.op.-wych./
- I.II. Seminarium dyplomowe, 10 godz.rocz., II r.

Wykł.mgr Stanisław Nalaskowski

- I.II. Ćwiczenia z pedagogiki szkolnej, 5 godz.rocz., II r. /specj.k.-o./
- Lektor mgr Mirosława Sztolberg
- I.II. Język rosyjski, 10 godz.rocz., II r.
- I.II. Język rosyjski, 20 godz.rocz., III r.

St.asyst.mgr Ryszard Walkiewicz

- I.II. Marksistowska filozofia i socjologia, wykł., 30 godz.rocz., II r.
- I.II. Ćwiczenia z marksistowskiej filozofii i socjologii, 10 godz.rocz., II r.

81  
08

Wydział Humanistyczny  
Uniwersytetu Warszawskiego

P O D Y P L O M O W E   S T U D I U M   H I S T O R I I

SIATKA GODZIN

Semestr I

Godz. rocz.

Polskie społeczeństwo feudalne XII-XV w.	5
Stan badań i tłumaczenie polskie obcych publikacji do dziejów starożytnych	4
Kampania jesienna 1939 r. na tle porównawczym 1939-1941	4
Prasa XIX i XX w. jako ośrodek kształtowania opinii publicznej w świetle współczesnych badań	4
Koncepcja polityczno-ideologiczna PPR w okresie okupacji i walka o utrwalenie władzy ludowej w latach 1944-1947	4
Polskie państwo i społeczeństwo 1918-1939. Etapy i fazy rozwoju w świetle najnowszych badań	4
Geneza rozwoju ustroju PRL 1944-1973 r.	4
Krytyczna ocena współczesnych teorii rewizjonistycznych	4
Polityka wewnętrzna i zagraniczna Chin Ludowych lub "Trzeci Świat"	6
Analiza planu zajęć w ramach III etapu oraz sprawy organizacyjno-porządkowe	2
Pracownia do nauczania historii	2
Informacja z sympozjum metodyków historii krajów socjalistycznych w Moskwie z października 1973r.	2
Strukturalizacja i programowanie treści w nauczaniu historii i propedeutyki nauki o społeczeństwie	6
Metody i formy organizacji pracy dydaktyczno-wychowawczej na lekcjach historii i propedeutyki nauki o społeczeństwie	6
Wycieczka do planetarium w Piwnicach	4
Lekcja z historii wojskowości i zwiedzanie bazy dydaktycznej w Wyższej Szkole Oficerskiej Wojsk Rakietowych i Artylerii im. Gen.J.Bema w Toruniu	5

Semestr II

Wydawnictwa z ostatnich lat do dziejów powszechnych epoki imperializmu do II wojny światowej	4
Stan badań nad polskim ruchem robotniczym i prawniczym. 1864-1939	4
Przemiany społeczno-ekonomiczne na ziemiach polskich XIX-XX w.	4
Zmiany w ustroju i administracji PRL	4
Przegląd stanu badań i wydawnictw z historii powszechnej 1789-1870	3
Polityka narodowościowa okupanta hitlerowskiego na ziemiach polskich w latach 1939-1945	5





## WYKAZ ZAJEĆ

Doc.dr habil. Janusz Bieniał

Semestr

- I. Polskie społeczeństwo feudalne XII-XV w., 5 godz.rocz.

Doc.dr habil. Edward Fleming

- I. Strukturalizacja i programowanie treści w nauczaniu historii i propedeutyki nauki o społeczeństwie, 6 godz.rocz.

Doc.dr habil. Karol Grünberg

- II. Stan badań nad polskim ruchem robotniczym i prawniczym 1864-1939 r., 4 godz.rocz.

Doc.dr habil. Maria Jaczynowska

- I. Stan badań i tłumaczenie polskie obojoh publikacji do dziejów starożytnych, 4 godz.rocz.

Doc.dr Władysław Lewandowski

- I. Kampania jesienna 1939 r. na tle porównawczym 1939-1941 r., 4 godz.rocz.

Doc.dr Stanisław Soldenhoff

- I. Krytyczna ocena współczesnych teorii rewizjonistycznych, 4 godz.rocz.

Doc.dr habil. Kazimierz Wajda

- II. Przemiany społeczno-ekonomiczne na ziemiach polskich XIX-XX w., 4 godz.rocz.

Prof.nadzw.dr Marian Wojciechowski

- II. Problem niemiecki po II wojnie światowej, 5 godz.rocz.

Ad.dr Włodzimierz Jastrzębski

- I. Koncepcja polityczno-ideologiczna PPR w okresie okupacji i walka o utrwalenie władzy ludowej w latach 1944-1947, 4godz. rocz.

Ad.dr Sławomir Kalembka

Semestr

- I. Prasa XIX i XX w. jako ośrodek kształtowania opinii publicznej w świetle współczesnych badań, 4 godz.rocz.
- II. Przegląd stanu badań i wydawnictw z historii powszechnej 1789-1870, 3 godz.rocz.

Ad.dr Ryszard Kozłowski

- I. Geneza rozwoju ustroju PRL 1944-1973 r., 4 godz.rocz.
- II. Zmiany w ustroju i administracji PRL, 4 godz.rocz.

Ad.dr Tadeusz Łętowski

- II. Trzeci Świat, 5 godz.rocz.

Mgr Janina Majerska

- I. Analiza planu zajęć w ramach III etapu oraz sprawy organizacyjno-porządkowe, 2 godz.rocz.
- I. Wycieczka do planetarium w Piwnicach, 4 godz.rocz.

NN

- I. Polityka wewnętrzna i zagraniczna Chin Ludowych lub "Trzeci Świat", 6 godz.rocz.

NN

- II. Przedmioty pedagogiczne, 30 godz.rocz.

Ad.dr Janusz Rulka

- I. Pracownia do nauczania historii, 2 godz.rocz.
- I. Informacja z sympozjum metodyków historii krajów socjalistycznych w Moskwie z października 1973 r., 2 godz.rocz.

Ad.dr Jan Sziling

- II. Polityka narodowościowa okupanta hitlerowskiego na ziemiach polskich w latach 1939-1945, 5 godz.rocz.

Plk mgr Edward Tomczak

/wspólnie z drem J.Rulką i mgr J.Majerską/

- I. Lektora historii wojskowości i zwiedzanie bazy dydaktycznej w Wyższej Szkole Oficerskiej Wojsk Rakietowych i Artylerii im. Gen. J.Bema w Toruniu, 5 godz.rocz.

## DIPLOMOWE STUDIUM

Ad.dr Mieczysław Wojciechowski

## Semestr

- I. Polskie państwo i społeczeństwo 1918-1939. Etapy i fazy rozwoju w świetle najnowszych badań, 4 godz.rocz.
- II. Wydawnictwa z ostatnich lat do dziejów powszechnych epoki imperializmu do II wojny światowej, 4 godz.rocz.

Rozwój form monarchyjnych	30
Współdziałanie wstępne i teorie archiwalne	15
Opis nad narastającymi zasobami	15
Opracowywanie archiwaliów staropolskich	15
Opracowywanie archiwaliów XIX i XX w.	30
Opracowywanie materiałów kartograficznych dokumentacji technicznych i kaduczościowych	30
Ewidencja i informacja w archiwach	15
Archiwizacja	15
Konserwacja	15
Historia ustroju Polski w zarysie	15
Prawo administracyjne PRL	30
Palaeografia łacińska	25
Neografia gotycka	10
Palaeografia rękopiśmienna	10
Neografia rękopiśmienna	10

10. dr Stanisław Kucharski, Warszawa 1934

1. Analiza planu wojny 1914-1918 r. 4 gody. 200 str.  
2. Wojna w Europie 1914-1918 r. 4 gody. 200 str.

11. dr Józef Kuczyński

- I. Historia wojny 1914-1918 r. 4 gody. 200 str.
- II. Wojna w Europie 1914-1918 r. 4 gody. 200 str.

12. dr Józef Kuczyński

- III. Wojna w Europie 1914-1918 r. 4 gody. 200 str.

13. dr Józef Kuczyński

- I. Analiza planu wojny 1914-1918 r. 4 gody. 200 str.
- II. Wojna w Europie 1914-1918 r. 4 gody. 200 str.

14.

- I. Historia wojny 1914-1918 r. 4 gody. 200 str.

15.

- II. Prace historyczne, 10 gody. 200 str.

16. dr Józef Kuczyński

- I. Historia wojny 1914-1918 r. 4 gody. 200 str.
- II. Wojna w Europie 1914-1918 r. 4 gody. 200 str.

17. dr Jan Kuczyński

- III. Historia wojny 1914-1918 r. 4 gody. 200 str.

18. dr Józef Kuczyński

Wojna w Europie 1914-1918 r. 4 gody. 200 str.

- I. Historia wojny 1914-1918 r. 4 gody. 200 str.

PODYPLOMOWE STUDIUM  
ARCHIWISTYKI

SIATKA GODZIN

	Godz. rocz.
Rozwój form kancelaryjnych	30
Zagadnienia wstępne i teoria archiwalna	15
Opieka nad narastającym zasobem	15
Opracowywanie archiwaliów staropolskich	15
Opracowywanie archiwaliów XIX i XX w.	30
Opracowywanie materiałów kartograficznych dokumen- tacji technicznych i audiowizualnych	30
Ewidencja i informacja w archiwach	5
Archiwoznawstwo	15
Konserwacja	5
Historia ustroju Polski w zarysie	15
Prawo administracyjne PRL	15
Paleografia łacińska	20
Neografia gotycka	20
Paleografia ruska	10
Neografia rosyjska	10

## WYKAZ ZAJĘĆ

Doc.dr habil. Irena Janosz-Biskupowa

Opracowywanie archiwaliów staropolskich, 15 godz.rocz Ewidencja i informacja w archiwach, 5 godz.rocz.

Doc.dr habil. Andrzej Tomczak

Rozwój form kancelaryjnych, 30 godz.rocz.  
Archiwoznawstwo, 15 godz.rocz.

Prof.zwycz.dr Leonid Żytkowicz

Neografia rosyjska, 10 godz.rocz.

Ad.dr Eugeniusz Bojanowski

Prawo administracyjne PRL, 15 godz.rocz.

Ad.dr Maria Froehlich

Konserwacja, 5 godz.rocz.

Ad.dr Ryszard Łaszewski

Historia ustroju Polski w zarysie, 15 godz.rocz.

Ad.dr Zenon Nowak

Neografia gotycka, 20 godz.rocz.

Ad.dr Jan Pakulski

Paleografia ruska, 10 godz.rocz.

St.asyst.mgr Halina Robótka

Opieka nad narastającym zasobem, 15 godz.rocz.  
Opracowywanie materiałów kartograficznych dokumentacji technicznych i audiowizualnych, 30 godz.rocz.

Ad.dr Bohdan Ryszewski

Zagadnienia wstępne i teoria archiwalna, 15 godz.rocz.  
Opracowywanie archiwaliów XIX i XX w., 30 godz.rocz.

Ad.dr Krystyna Zielińska-Melkowska

Paleografia łacińska, 20 godz.rocz.

	Godz. rocz. wykł. iw.
Wstęp do etnografii	30 30
Etnografia ogólna	15 -
Etnografia Europy	3 -
Etnografia Słowian	30 30
Etnografia Polski	15 -
Etnografia Polski Północnej	5 -
Polska sztuka ludowa	30 -
Folklor słowny	30 -
Folklor muzyczny	30 -
Wybrane zagadnienia z folkloru	10 -
Technika badań terenowych	30 30
Muzealnictwo etnograficzne	30 -
Konserwatorstwo etnograficzne	30 -
Archiwistyka	30 -
Seminarium etnograficzne	20 -

Ad. dr. Krystyna Zielińska-Mielniczak

Prace dr. habilit. Irena Janina Janina-Mielniczak

Opis i katalog archiwaliów staropolskich, 15 godz. roboczych. Wykaz i informacja w archiwach, 5 godz. roboczych.

Doc. dr. habilit. Andrzej Toboń

Rzecz o formę kancelaryjnych, 10 godz. roboczych.  
Archiwizacja, 15 godz. roboczych.

Prof. zwyczaj. dr. Leona Tytkiewicz

Geografia rosyjska, 10 godz. roboczych.

Ad. dr. Eugeniusz Bopławski

Rzecz administracyjna PRL, 15 godz. roboczych.

Ad. dr. Maria Frączlich

Konserwacja, 5 godz. roboczych.

Ad. dr. Ryszard Janowski

Historia wnętrza Polski w czasie, 15 godz. roboczych.

Ad. dr. Jacek Nowak

Geografia polska, 20 godz. roboczych.

Ad. dr. Jan Tokulski

Historia polska, 10 godz. roboczych.

St. asyst. mgr. Halina Kubiśka

Opis i katalog materiałów kartograficznych, 15 godz. roboczych.  
Opis i katalog materiałów kartograficznych, 30 godz. roboczych.

Ad. dr. Robert Ryszewski

Legacje węgierskie i terytorialne, 15 godz. roboczych.  
Opis i katalog archiwaliów III i II w., 30 godz. roboczych.



P O D Y P L O M O W E   S T U D I U M   E T N O G R A F I I

SIATKA GODZIN

	Godz. rocz.	wykł. ów.
Wstęp do etnografii	30	30
Etnografia ogólna	15	-
Etnografia Europy	5	-
Etnografia Słowian	5	-
Etnografia Polski	30	30
Etnografia Polski Północnej	10	-
Polska sztuka ludowa	5	-
Folklor słowny	30	-
Folklor muzyczny	5	-
Wybrane zagadnienia z folkloru	10	-
Technika badań terenowych	3	3
Muzealnictwo etnograficzne	30	30
Konserwatorstwo etnograficzne	5	-
Archiwistyka	5	-
Seminarium etnograficzne	-	20

## WYKAZ ZAJĘĆ

Prof.nadzw.dr Maria Frankowska

Etnografia ogólna /Amerykanistyka/, wykł. 5 godz.rocz.,

Doc.dr Jan Mirosław Kasjan

Folklor słowny, wykł., 30 godz.rocz.

Prof.nadzw.dr Jadwiga Klimaszewska

Etnografia Słowian, wykł., 5 godz.rocz.

Etnografia Polski, wykł., 30 godz.rocz.

Wybrane zagadnienia z folkloru, wykł., 10 godz.rocz.

Seminarium etnograficzne, 10 godz.rocz.

Prof.zwycz.dr Roman Reinfuss

Polska sztuka ludowa, wykł., 5 godz.rocz.

Prof.nadzw.dr Maria Znamierowska-Prüfferowa

Muzealnictwo etnograficzne, wykł., 30 godz.rocz.

Mgr Kalina Antonowicz

Ćwiczenia z muzealnictwa etnograficznego, 30 godz.rocz.

Dr Witold Armon

Etnografia ogólna, wykł., 10 godz.rocz.

Asyst.mgr Janina Cherek

Ćwiczenia z etnografii Polski, 30 godz.rocz.

Mgr Hubert Drażkowski

Konserwatorstwo etnograficzne, wykł., 5 godz.rocz.

Ad.dr Teresa Karwicka

Wstęp do etnografii, wykł., 30 godz.rocz.

Ćwiczenia ze wstępu do etnografii, 30 godz.rocz.

Etnografia Europy, wykł., 5 godz.rocz.

Etnografia Polski Północnej, wykł., 10 godz.rocz.

Technika badań terenowych, wykł., 3 godz.rocz.  
Ćwiczenia z techniki badań terenowych, 3 godz.rocz.  
Seminarium etnograficzne, 10 godz.rocz.

Mgr Andrzej Lechnio

Folklor muzyczny, wykł., 5 godz.rocz.

St.asyst.mgr Jadwiga Szymozak

Archiwistyka, wykł., 5 godz.rocz.

WYDZIAŁ  
HUMANISTYCZNY  
KATEDRA  
HISTORII I ETNOGRAFII  
KRAJÓW  
POLSKICH

Technika badań terenowych, wykł., 10 godz. rocz.  
Ocena i ocenianie badań terenowych, 3 godz. rocz.  
Seminarium etnograficzne, 10 godz. rocz.

Prof. nauk, dr Maria Frankowska

Etnografia ogólna /Amerykańska/, wykł., 5 godz. rocz.

Folklor europejski, wykł., 3 godz. rocz.

Doc. dr Jan Hirsche Talsjan

Folklor słowiański, wykł., 30 godz. rocz.

Architektura etnograficzna, wykł., 3 godz. rocz.

Prof. nauk, dr Józef Kiliński

Etnografia Słowian, wykł., 5 godz. rocz.

Etnografia Polski, wykł., 30 godz. rocz.

Wzajemne odniesienie etnograficzne, wykł., 10 godz. rocz.

Seminarium etnograficzne, 10 godz. rocz.

Prof. nauk, dr Bogdan Białkowski

Polska sztuka ludowa, wykł., WYDZIAŁ

Prof. nauk, PRAWA I ADMINISTRACJI

Wzajemne odniesienie etnograficzne, wykł., 30 godz. rocz.

Mgr Kalina Antonowicz

Odczyty z materiałem etnograficznym, 30 godz. rocz.

Dr Witold Aron

Etnografia ogólna, wykł., 10 godz. rocz.

Asyst. mgr Janina Cherek

Odczyty z etnografią polską, 30 godz. rocz.

Mgr Hubert Działowski

Wzajemne odniesienie etnograficzne, wykł., 3 godz. rocz.

As. dr Teresa Fawcett

Wzajemne odniesienie etnograficzne, wykł., 30 godz. rocz.

Odczyty z etnografią, 30 godz. rocz.

Etnografia Europy, wykł., 3 godz. rocz.

Etnografia Polski Północnej, wykł., 10 godz. rocz.

PRAWO

SIEMIA OGZELIN

I rok

Godz. tyg.  
I sem. II sem.  
wykl. cz. wykl. cz.

Ekonomia polityczna	2	4	10	1
Logika	2	4	10	1
Wstęp do nauki o państwie i prawie	2	4	10	1
Powszechna historia państwa i prawa	2	4	10	1
Historia państwa i prawa polskiego	2	4	10	1
Wśród organów odbiorcy prasa	2	4	10	1
Pravo rzymskie	2	4	10	1
Język łaciński	2	4	10	1
Język rosyjski	2	4	10	1
Język wschodnioeuropejski	2	4	10	1
Wychowanie fizyczne	2	4	10	1
Wskazywanie biblioteczne	2	4	10	1

STUDIA

Wskazywanie po I sem.

STACJONARNE

Wskazywanie: Zakład Biblioteczny  
Czytań i lektoratów

Wskazywanie po II sem.:

Ekonomia polityczna	2	4	10	1
Logika	2	4	10	1
Powszechna historia państwa i prawa	2	4	10	1
Historia państwa i prawa polskiego	2	4	10	1
Wśród organów odbiorcy prasa	2	4	10	1
Zakładanie czytań i lektoratów	2	4	10	1

II rok

Historia filozofii i socjologii	2	4	10	1
Ekonomia polityczna	2	4	10	1
Pravo rzymskie	2	4	10	1
Pravo państwowe	2	4	10	1
Pravo kurne	2	4	10	1
Pravo cywilne	2	4	10	1
Postępowanie karne	2	4	10	1
Pravo administracyjne	2	4	10	1
Język łaciński	2	4	10	1
Język rosyjski	2	4	10	1
Język wschodnioeuropejski	2	4	10	1
Wychowanie fizyczne	2	4	10	1

Faint, illegible text at the top of the page, possibly a header or introductory paragraph.

Second block of faint, illegible text, continuing the document's content.

Third block of faint, illegible text, containing a few more lines of the document.

Fourth block of faint, illegible text, showing further progression of the document's text.

Fifth block of faint, illegible text, continuing the main body of the document.

Sixth block of faint, illegible text, showing the lower portion of the document's content.

Seventh block of faint, illegible text, likely the final paragraph or closing of the document.

P R A W O

SIATKA GODZIN

I rok

Godz. tyg.  
I sem. II sem.  
wykł.ów. wykł.ów.

Ekonomia polityczna	2	1	2	1
Logika	1	1	1	2
Wstęp do nauk o państwie i prawie	3	2	-	-
Powszechna historia państwa i prawa	3	1	2	1
Historia państwa i prawa polskiego	2	1	3	1
Ustrój organów ochrony prawnej	-	-	2	-
Prawo rzymskie	-	-	2	1
Język łaciński	-	2	-	2
Język rosyjski	-	2	-	2
Język zachodnioeuropejski	-	2	-	2
Wychowanie fizyczne	2	2	-	-
Szkolenie biblioteczne	2	2	-	-

Egzaminy po I sem.:

Wstęp do nauk o państwie i prawie  
Zaliczenie: Szkolenia biblioteczne  
Ćwiczeń i lektoratów

Egzaminy po II sem.:

Ekonomia polityczna  
Logika  
Powszechna historia państwa i prawa  
Historia państwa i prawa polskiego  
Ustrój organów ochrony prawnej  
Zaliczenie ćwiczeń i lektoratów

II rok

Marksistowska filozofia i socjologia	-	-	2	2
Ekonomia polityczna	2	1	2	1
Prawo rzymskie	1	1	-	-
Prawo państwowe	3	2	3	2
Prawo karne	3	2	3	2
Prawo cywilne	2	2	2	2
Postępowanie karne	-	-	2	2
Prawo administracyjne	-	-	3	2
Język łaciński	-	2	-	2
Język rosyjski	-	2	-	-
Język zachodnioeuropejski	-	2	-	2
Wychowanie fizyczne	-	2	-	2

## Egzaminy po I sem.:

Prawo rzymskie  
 Język rosyjski  
 Zaliczenie ćwiczeń i lektoratów

## Egzaminy po II sem.:

Ekonomia polityczna  
 Prawo państwowe  
 Prawo karne  
 Prawo cywilne  
 Język łaciński  
 Język zachodnioeuropejski  
 Zaliczenie ćwiczeń i lektoratów

## III rok

Marksistowska filozofia i socjologia	2	2	-	-
Postępowanie karne	1	2	-	-
Prawo administracyjne	3	2	-	-
Historia doktryn polityczno-prawnych	3	-	-	-
Prawo cywilne	2	2	3	2
Postępowanie cywilne	2	2	2	2
Prawo międzynarodowe publiczne	2	1	2	1
Prawo finansowe	1	1	2	2
Prawo rolne	-	-	3	1
Prawo pracy	-	-	2	2
Przedmioty specjalizacyjne	2	-	2	-
Proseminarium	-	2	-	2
Powszechna samoobrona	-	5	-	5

## Egzaminy po I sem.:

Postępowanie karne  
 Prawo administracyjne  
 Historia doktryn polityczno-prawnych  
 Przedmiot specjalizacyjny /I/  
 Zaliczenie ćwiczeń i proseminarium  
 Marksistowska filozofia i socjologia

## Egzaminy po II sem.:

Prawo cywilne  
 Postępowanie cywilne  
 Prawo międzynarodowe publiczne  
 Prawo finansowe  
 Prawo rolne  
 Przedmiot specjalizacyjny /II/  
 Zaliczenie: 3-tygodniowej praktyki  
 Ćwiczeń i proseminarium



## Wydział Prawa i Administracji

## IV rok

Prawo pracy	2	1	-	-
Prawo międzynarodowe prywatne	2	-	-	-
Prawo obrotu uspołecznionego	3	2	-	-
Teoria państwa i prawa	4	1	-	-
Przedmioty specjalizacyjne	4	-	4	-
Seminarium magisterskie	-	2	-	2

## Egzaminy po I sem.:

Prawo pracy  
 Prawo międzynarodowe prywatne  
 Teoria państwa i prawa  
 Prawo obrotu uspołecznionego  
 Przedmioty specjalizacyjne /III i IV/  
 Zaliczenie: ćwiczeń i seminarium  
 2-tygodniowej praktyki

## Egzaminy po II sem.:

Przedmioty specjalizacyjne /V i VI/  
 Egzamin magisterski

## WYKAZ ZAJEĆ

Doc.dr habil. Władysław Bojarski

Semestr

- II. Prawo rzymskie, wykł., 2 godz.tyg., I r.
- I. Prawo rzymskie, wykł., 2 godz.tyg., II r.
- I.II. Proseminarium z prawa rzymskiego, 2 godz.tyg., III r.

Prof.zwycz.dr Wiesław Daszkiewicz

- II. Postępowanie karne, wykł., 2 godz.tyg., II r.
- I. Postępowanie karne, wykł., 1 godz.tyg., III r.
- I.II. Seminarium magisterskie z postępowania karnego, 2 godz.tyg., IV r.

Doc.dr Eligiusz Drgas

- I. Prawo finansowe, wykł., 1 godz.tyg., III r.
- II. Prawo finansowe, wykł., 2 godz.tyg., III r.
- I.II. Seminarium magisterskie z prawa finansowego, 2 godz.tyg., IV r.

Doc.dr habil. Janusz Gilas

- I.II. Prawo międzynarodowe publiczne, wykł., 2 godz.tyg., III r.
- I. Międzynarodowe stosunki gospodarcze, przedm.specj., 2 godz.tyg., IV r.
- I.II. Proseminarium z prawa międzynarodowego publicznego, 2 godz.tyg., III r.
- I.II. Seminarium magisterskie z prawa międzynarodowego publicznego, 2 godz.tyg., IV r.
- I.II. Seminarium magisterskie z prawa międzynarodowego prywatnego, 2 godz.tyg., IV r.

Doc.dr habil. Jan Głuchowski

- I.II. Proseminarium z prawa finansowego, 2 godz.tyg., III r.
- I.II. Seminarium magisterskie z prawa finansowego, 2 godz.tyg., IV r.

Doc.dr habil. Leon Gumański

- I.II. Logika, wykł., 1 godz.tyg., I r.

Prof.nadzw.dr Czesław Jackowiak

- II. Prawo pracy, wykł., 2 godz.tyg., III r.
- I. Prawo pracy, wykł., 2 godz.tyg., IV r.
- I.II. Seminarium magisterskie z prawa pracy, 2 godz.tyg., IV r.

---

 Wydział Prawa i Administracji
 

---

Doc.dr habil. Wiktor Kornatowski

Semestr

- I. Historia doktryn polityczno-prawnych, wykł., 3 godz.tyg., III r.

Doc.dr habil. Wiesław Lang

- I. Wstęp do nauk o państwie i prawie, wykł., 3 godz.tyg., I r.  
I. Teoria państwa i prawa, wykł., 4 godz.tyg., IV r.

Doc.dr habil. Jan Łopuski

- I. Prawo międzynarodowe prywatne, wykł., 2 godz.tyg., IV r.  
I. Prawo morskie, przedm.specj., 2 godz.tyg., IV r.  
II. Prawo ubezpieczeniowe, przedm.specj., 2 godz.tyg., IV r.  
I.II. Proseminarium z prawa cywilnego, 2 godz.tyg., III r.  
I.II. Seminarium magisterskie z prawa cywilnego, 2 godz.tyg., IVr.

Doc.dr habil. Andrzej Marek

- I.II. Prawo karne, wykł., 3 godz.tyg.w I sem., 2 godz.tyg. w II sem., II r.  
I. Kryminologia, przedm. specj., 2 godz.tyg., III r.  
I.II. Proseminarium z kryminologii, 2 godz.tyg., III r.  
I.II. Seminarium magisterskie z prawa karnego i kryminologii, 2 godz.tyg., IV r.

Doc.dr Edmund Mizerski

- I.II. Proseminarium z prawa państwowego, 2 godz.tyg., III r.

Doc.dr Alfons Mykaj

- I.II. Ekonomia polityczna, wykł., 2 godz.tyg., II r.

Doc.dr habil. Eugeniusz Ochendowski

- II. Prawo administracyjne, wykł., 3 godz.tyg., II r.  
I. Prawo administracyjne, wykł., 3 godz.tyg., III r.  
I. Prawo gospodarki komunalnej i mieszkaniowej, przedm.specj., 2 godz.tyg., IV r.

Doc.dr habil. Julian Sauk

- I. . . . . Prawo cywilne /część ogólna/, wykł., 2 godz.tyg., II r.  
II. Prawo cywilne, wykł., 2 godz.tyg., III r.  
I.II. Proseminarium z prawa cywilnego, 2 godz.tyg., III r.  
I.II. Seminarium magisterskie z prawa cywilnego, 2 godz.tyg., IVr.

Doc.dr Stanisław Soldenhoff

Semestr

- II. Marksistowska filozofia i socjologia, wykł., 2 godz.tyg., II r.
- I. Marksistowska filozofia i socjologia, wykł., 2 godz.tyg., III r.

Doc.dr habil. Leopold Stecki

- I.II. Prawo cywilne, wykł., 2 godz.tyg. w I sem., 1 godz.tyg. w II sem., III r.
- I. Prawo spółdzielcze, przedm.specj., 2 godz.tyg., IV r.
- I.II. Seminarium magisterskie z prawa cywilnego, 2 godz.tyg., IV r.

Prof.nadzw.dr Wacław Szyszkowski

- I.II. Prawo państwowe, wykł., 3 godz.tyg., II r.
- I.II. Seminarium magisterskie z prawa państwowego, 2 godz.tyg., IV r.

Doc.dr habil. Jan Winiarz

- II. Prawo cywilne /rzeczowe/, wykł., 2 godz.tyg., II r.
- I. Prawo obrotu uspołecznionego, wykł., 3 godz.tyg., IV r.
- I.II. Seminarium magisterskie z prawa obrotu uspołecznionego, 2 godz.tyg., IV r.

Prof.nadzw.dr Zbigniew Zdrójkowski

- I.II. Powszechna historia państwa i prawa, wykł., 3 godz.tyg. w I sem., 2 godz.tyg. w II sem., I r.
- I.II. Seminarium magisterskie z powszechnej historii państwa i prawa, 2 godz.tyg., IV r.

St.asyst.mgr Tomasz Bochat

- I.II. Ćwiczenia z marksistowskiej filozofii i socjologii, 2 godz.tyg., II r.

St.asyst.mgr Andrzej Borodo

- I.II. Ćwiczenia z prawa finansowego, 1 godz.tyg. w I sem., 2 godz.tyg. w II sem., III r.

Ad.dr Andrzej Bulsiewicz

- II. Ustrój organów ochrony prawnej, wykł., 2 godz.tyg., I r.
- I. Tryby szczególne postępowania karnego, przedm.specj., 2 godz.tyg., IV r.

St.asyst.mgr Andrzej Chajęcki

Semestr

I.II. Ćwiczenia z ekonomii politycznej, 1 godz.tyg., I r.

Lektor mgr Jan Daroszewski

I.II. Język niemiecki, 2 godz.tyg., I r.

I.II. Język niemiecki, 2 godz.tyg., II r.

Lektor mgr Adam Domański

I.II. Język łaciński, 2 godz.tyg., I r.

Asyst.mgr Tadeusz Gawrysiak

I.II. Ćwiczenia z logiki, 1 godz.tyg. w I sem., 2 godz.tyg. w II sem., I r.

Asyst.mgr Zdzisław Gordon

I. Ćwiczenia z prawa obrotu społecznego, 2 godz.tyg., IV r.

St.asyst.dr Grzegorz Goździewicz

I. Ćwiczenia z prawa pracy, 2 godz.tyg., IV r.

Lektor mgr Zenon Grabarczyk

I.II. Język angielski, 2 godz.tyg., II r.

St.asyst.mgr Anna Gryniuk

I. Ćwiczenia ze wstępu do nauk o państwie i prawie, 2 godz.tyg., I r.

I. Ćwiczenia z teorii państwa i prawa, 1 godz.tyg., IV r.

Ad.dr Alicja Grześkowiak

I.II. Proseminarium z prawa karnego, 2 godz.tyg., III r.

St.asyst.mgr Krystyna Grzybowska -Kamińska

I.II. Ćwiczenia z powszechnej historii państwa i prawa, 1 godz.tyg., I r.

I. Ćwiczenia z historii państwa i prawa polskiego, 1 godz.tyg., I r.

- St.asyst.mgr Andrzej Jacewicz
- Semestr  
I.II. Ćwiczenia z prawa międzynarodowego publicznego, 1 godz.tyg., III r.
- Ad.dr Janusz Janiszewski
- I. Instytucje ustrojowe współczesnych państw kapitalistycznych, przedm.specj., 2 godz.tyg., IV r.
- Ad.dr Tadeusz Jasudowicz
- I.II. Ćwiczenia z prawa międzynarodowego publicznego, 1 godz.tyg., III r.
- St.asyst.mgr Kazimierz Jaśkowski
- II. Ćwiczenia z prawa pracy, 1 godz.tyg., III r.
- Ad.dr Jerzy Jezierski
- I.II. Ćwiczenia z prawa finansowego, 1 godz.tyg. w I sem., 2 godz.tyg. w II sem., III r.
- I.II. Proseminarium z prawa finansowego, 2 godz.tyg., III r.
- Asyst.mgr Maria Jeż
- I.II. Ćwiczenia z postępowania karnego, 2 godz.tyg., III r.
- Asyst.mgr Michał Józefowicz
- I.II. Ćwiczenia z prawa karnego, 2 godz.tyg., II r.
- Ad.dr Janusz Justyński
- I. Ćwiczenia z historii doktryn polityczno-prawnych, 2 godz.tyg., III r.
- I.II. Proseminarium z historii doktryn polityczno-prawnych, 2 godz.tyg., III r.
- St.asyst.mgr Eugeniusz Kowalewski
- I.II. Ćwiczenia z prawa cywilnego, 2 godz.tyg., II r.
- I.II. Ćwiczenia z prawa cywilnego, 2 godz.tyg., III r.
- St.wykł.dr Mariusz Kulicki
- I. Kryminalistyka, przedm.specj., 2 godz.tyg., III r.

## Semestr

- I.II. Proseminarium z kryminalistyki, 2 godz.tyg., III r.
- I.II. Seminarium magisterskie z kryminalistyki, 2 godz.tyg., IV r.

St.asyst.mgr Ewa Kustra

- I. Ćwiczenia ze wstępu do nauk o państwie i prawie, 2 godz.tyg., I r.
- I. Ćwiczenia z teorii państwa i prawa, 1 godz.tyg., IV r.

St.asyst.mgr Zbigniew Kwaśniewski

- I. Ćwiczenia z prawa obrotu społecznego, 2 godz.tyg., IV r.

St.asyst.mgr Gotfryd Litowski

- I.II. Ćwiczenia z ekonomii politycznej, 1 godz.tyg., II r.

St.asyst.mgr Kazimierz Lubiński

- I.II. Ćwiczenia z postępowania cywilnego, 2 godz.tyg., III r.

Ad.dr Ryszard Łaszewski

- I.II. Historia państwa i prawa polskiego, wykł., 2 godz.tyg., w I sem., 3 godz.tyg. w II sem., I r.
- I.II. Ćwiczenia z historii państwa i prawa polskiego, 1 godz.tyg., I r.

St.asyst.mgr Małgorzata Mincer

- II. Ćwiczenia z prawa administracyjnego, 2 godz.tyg., II r.
- I. Ćwiczenia z prawa administracyjnego, 2 godz.tyg., III r.

Lektor mgr Franciszek Noetzelmann

- I.II. Język angielski, 2 godz.tyg., I r.

Ad.dr Mirosław Nesterowicz

- I. Prawo autorskie, przedm.specj., 2 godz.tyg., IV r.
- II. Prawo transportowe, przedm.specj., 2 godz.tyg., III r.

Ad.dr Danuta Osowska

- II. Ćwiczenia z postępowania karnego, 2 godz.tyg., II r.
- I. Ćwiczenia z postępowania karnego, 2 godz.tyg., III r.
- I.II. Proseminarium z postępowania karnego, 2 godz.tyg., III r.

St.asyst.mgr Jan Piszczek

Semestr

I.II. Ćwiczenia z prawa cywilnego, 2 godz.tyg., II r.

Ad.dr habil. Józef Piszczek

II. Prawo rolne, wykł., 3 godz.tyg., III r.  
I. Administracyjno-prawne zagadnienia gospodarki planowej,  
przedm.specj., 2 godz.tyg., III r.

St.asyst.dr Andrzej Pułko

I.II. Ćwiczenia z prawa państwowego, 2 godz.tyg., II r.

Lektor mgr Helena Putowska

I.II. Język francuski, 2 godz.tyg., I r.  
I.II. Język francuski, 2 godz.tyg., II r.

St.asyst.mgr Ewa Radomska

I.II. Ćwiczenia z prawa cywilnego, 2 godz.tyg., II r.

Ad.dr Wiesław Radomski

I.II. Postępowanie cywilne, wykł., 2 godz.tyg., III r.  
I. Postępowanie nieprocesowe, przedm.specj., 2 godz.tyg., III r.  
II. Arbitraż i postępowanie arbitrażowe, przedm.specj., 2 godz.  
tyg., III r.  
II. Międzynarodowe postępowanie cywilne, przedm.specj., 2 godz.  
tyg., III r.

Asyst.mgr Sławomir Redo

I.II. Ćwiczenia z prawa karnego, 2 godz.tyg., II r.

St.asyst.mgr Cecylia Stempka

II. Ćwiczenia z prawa rolnego, 1 godz.tyg., III r.

Lektor mgr Mirosława Sztolberg

I.II. Język rosyjski, 2 godz.tyg., I r.  
I.II. Język rosyjski, 2 godz.tyg., II r.

Asyst.mgr Wojciech Szwałdler

II. Ćwiczenia z prawa administracyjnego, 2 godz.tyg., II r.  
I. Ćwiczenia z prawa administracyjnego, 2 godz.tyg., III r.



Wydział Prawa i Administracji

---

Ad.dr Zofia Wasik

Semestr

I.II. Ćwiczenia z prawa państwowego, 2 godz.tyg., II r.

St.asyst.mgr Błażej Wierzbowski

II. Ćwiczenia z prawa rzymskiego, 1 godz.tyg., I r.  
I. Ćwiczenia z prawa rzymskiego, 1 godz.tyg., II r.

St.asyst.mgr Ryszard Wiśniewski

I. Ćwiczenia z marksistowskiej filozofii i socjologii, 2 godz.tyg., III r.

Lektor mgr Maria Witkowska

I. Język łaciński, 2 godz.tyg., II r.

St.asyst.mgr Mirosława Zalewska

I.II. Proseminarium z prawa pracy, 2 godz.tyg., III r.

Ad.dr Ryszard Żukowski

I.II. Ekonomia polityczna, wykł., 2 godz.tyg., I r.

Polityka gospodarcza III

Prawo administracyjne

Prawo cywilne

Finanse i prawo finansowe

Prawo pracy

System postępowania w administracji

Język wschodnioeuropejski

Wychowanie fizyczne

Wykazany po I semestrze

Polityka gospodarcza III

Wychowanie fizyczne i lekcyjne

- Ad. dr. Kollin Wasił
- I. II. Ocena i praca dyplomowa z prawa administracyjnego, 2 godz. 1950 r. III r.
- St. asystent Władysław Wasił
- I. II. Ocena i praca dyplomowa z prawa administracyjnego, 2 godz. 1950 r. III r.
- I. Ocena i praca dyplomowa z prawa administracyjnego, 2 godz. 1950 r. III r.
- St. asystent Władysław Wasił
- I. Ocena i praca dyplomowa z prawa administracyjnego, 2 godz. 1950 r. III r.
- Lektor mgr Maria Witkowska
- I. II. Ocena i praca dyplomowa z prawa administracyjnego, 2 godz. 1950 r. III r.
- I. II. Ocena i praca dyplomowa z prawa administracyjnego, 2 godz. 1950 r. III r.
- St. asystent Maria Witkowska
- I. II. Ocena i praca dyplomowa z prawa administracyjnego, 2 godz. 1950 r. III r.
- I. II. Ocena i praca dyplomowa z prawa administracyjnego, 2 godz. 1950 r. III r.
- Ad. dr. Władysław Wasił
- I. II. Ocena i praca dyplomowa z prawa administracyjnego, 2 godz. 1950 r. III r.
- I. II. Ocena i praca dyplomowa z prawa administracyjnego, 2 godz. 1950 r. III r.
- I. II. Ocena i praca dyplomowa z prawa administracyjnego, 2 godz. 1950 r. III r.
- I. II. Ocena i praca dyplomowa z prawa administracyjnego, 2 godz. 1950 r. III r.
- Lektor mgr Władysław Wasił
- I. II. Ocena i praca dyplomowa z prawa administracyjnego, 2 godz. 1950 r. III r.
- I. II. Ocena i praca dyplomowa z prawa administracyjnego, 2 godz. 1950 r. III r.
- St. asystent Władysław Wasił
- I. II. Ocena i praca dyplomowa z prawa administracyjnego, 2 godz. 1950 r. III r.
- I. II. Ocena i praca dyplomowa z prawa administracyjnego, 2 godz. 1950 r. III r.
- Lektor mgr Władysław Wasił
- I. II. Ocena i praca dyplomowa z prawa administracyjnego, 2 godz. 1950 r. III r.
- I. II. Ocena i praca dyplomowa z prawa administracyjnego, 2 godz. 1950 r. III r.
- St. asystent Władysław Wasił
- I. II. Ocena i praca dyplomowa z prawa administracyjnego, 2 godz. 1950 r. III r.
- I. II. Ocena i praca dyplomowa z prawa administracyjnego, 2 godz. 1950 r. III r.

ZAWODOWE STUDIUM ADMINISTRACYJNE

SIATKA GODZIN

I rok

	Godz.tyg.		I sem. II sem.	
			wykl.ów.	wykl.ów.
Wstęp do nauk o państwie i prawie	2	2	2	2
Ustrój państwowy PRL	2	2	2	2
Historia Polski XIX i XX wieku	3	3	2	2
Ekonomia polityczna	3	4	3	4
Statystyka	3	3	-	3
Nauka administracji	-	-	2	2
Język zachodnioeuropejski	-	4	-	4
Wychowanie fizyczne	-	2	-	2

Egzaminy po I sem.:

Statystyka  
Zaliczenie ówiozeń i lektoratów

Egzaminy po II sem.:

Wstęp do nauk o państwie i prawie  
Ustrój państwowy PRL  
Historia Polski XIX i XX wieku  
Nauka administracji  
Ekonomia polityczna  
Zaliczenie ówiozeń i lektoratów

II rok

Polityka gospodarcza PRL	2	2	2	2
Prawo administracyjne	2	2	3	3
Prawo cywilne	2	2	3	2
Finanse i prawo finansowe	2	2	2	2
Prawo pracy	2	2	2	2
System postępowania w administracji	-	-	2	2
Język zachodnioeuropejski	-	4	-	4
Wychowanie fizyczne	-	2	-	2

Egzaminy po I sem.:

Polityka gospodarcza PRL  
Zaliczenie ówiozeń i lektoratów

Egzaminy po II sem.:

- Prawo administracyjne
- Prawo cywilne
- Finanse i prawo finansowe
- Prawo pracy
- System postępowania w administracji
- Zaliczenie ćwiczeń i lektoratów

Wstęp do nauki o państwie i prawie  
 Ustrój państwa III  
 Historia Polski XIX i XX wieku  
 Ekonomia polityczna  
 Statystyka  
 Nauka administracji  
 Łączy rachobno-liczebniki  
 Wyższe liceum

Egzaminy po I sem.:

Statystyka  
 Zaliczenie ćwiczeń i lektoratów

Egzaminy po II sem.:

Wstęp do nauki o państwie i prawie  
 Ustrój państwa III  
 Historia Polski XIX i XX wieku  
 Nauka administracji  
 Ekonomia polityczna  
 Zaliczenie ćwiczeń i lektoratów

II rok

Polityka gospodarcza III  
 Prawo administracyjne  
 Prawo cywilne  
 Finanse i prawo finansowe  
 Prawo pracy  
 System postępowania w administracji  
 Łączy rachobno-liczebniki  
 Wyższe liceum

Egzaminy po I sem.:

Polityka gospodarcza III  
 Zaliczenie ćwiczeń i lektoratów

## WYKAZ ZAJEĆ

Doc.dr Eligiusz Drgas

Semestr

I.II. Finanse i prawo finansowe, wykł., 2 godz.tyg., II r.

Doc.dr Edmund Mizerski

I.II. Ustrój państwowy PRL, wykł., 2 godz.tyg., I r.

Doc.dr Alfons Mykaj

I. Polityka gospodarcza PRL, wykł., 2 godz.tyg., II r.

Doc.dr habil. Eugeniusz Ochendowski

I.II. Prawo administracyjne, wykł., 2 godz.tyg. w I sem, 3 godz. tyg. w II sem., II r.

Doc.dr habil. Leopold Stecki

I.II. Prawo cywilne, wykł., 3 godz.tyg. w I sem., 2 godz.tyg., w II sem., II r.

Ad.dr Eugeniusz Bojanowski

II. System postępowania w administracji, wykł., 2 godz.tyg., II r.

II. Ćwiczenia z systemu postępowania w administracji, 2 godz. tyg., II r.

St.asyst.mgr Andrzej Borodo

I.II. Ćwiczenia z finansów i prawa finansowego, 2 godz. tyg., II r.

St.asyst.mgr Anna Gryniuk

I.II. Ćwiczenia ze wstępu do nauk o państwie i prawie, 2 godz.tyg., I r.

St.asyst.mgr Bogdan Godziszewski

I. Ćwiczenia z polityki gospodarczej PRL, 2 godz.tyg., II r.

Lektor mgr Zenon Grabarczyk

I.II. Język angielski, 2 godz.tyg., II r.

St.asyst.mgr Krystyna Grzybowska-Kamińska

Semestr

I. Ćwiczenia z historii Polski XIX i XX wieku, 2 godz.tyg., I r.

Ad.dr Marian Kallas

II. Ćwiczenia z historii Polski XIX i XX wieku, 2 godz.tyg., I r.  
II. Historia Polski XIX i XX wieku, wykł., 3 godz.tyg., I r.

Asyst.mgr Włodzimierz Karaszewski

I.II. Ćwiczenia z ekonomii politycznej, 4 godz.tyg., I r.

Ad.dr Krzysztof Kolasiński

I.II. Prawo pracy, wykł., 2 godz.tyg., II r.

St.asyst.mgr Wojciech Kosiedowski

I.II. Ćwiczenia z ekonomii politycznej, 4 godz.tyg., I r.

St.asyst.mgr Ewa Kustra

I.II. Ćwiczenia ze wstępu do nauk o państwie i prawie, 2 godz.tyg., I r.

Ad.dr Ryszard Łaszewski

I. Historia Polski XIX i XX wieku, wykł., 2 godz.tyg., I r.

Ad.dr Andrzej Mrózek

I.II. Wstęp do nauk o państwie i prawie, wykł., 2 godz.tyg., I r.

Lektor mgr Franciszek Noetzelmann

I.II. Język angielski, 2 godz.tyg., I r.

Asyst.mgr Marek Pankowski

I. Ćwiczenia z ustroju państwowego PRL, 2 godz.tyg., I r.

Ad.dr habil. Józef Piszczyk

II. Nauka administracji, wykł., 2 godz.tyg., I r.

Lektor mgr Helena Putowska

Semestr

- I.II. Język francuski, 2 godz.tyg., I r.
- I.II. Język francuski, 2 godz.tyg., II r.

St.asyst.mgr Ewa Radomska

- I.II. Ćwiczenia z prawa cywilnego, 2 godz.tyg., II r.

Lektor mgr Jerzy Schulz

- I.II. Język niemiecki, 2 godz.tyg., I r.

Ad.dr Konrad Sienkiewicz

- I. Statystyka, wykł., 2 godz.tyg., I r.

St.asyst.mgr Tomasz Skąpski

- I. Ćwiczenia ze statystyki, 3 godz.tyg., I r.

Lektor mgr Krystyna Śliwa

- I.II. Język niemiecki, 2 godz.tyg., II r.

St.asyst.mgr Mikołaj Święcki

- I.II. Ćwiczenia z nauki administracji, 2 godz.tyg., I r.
- I.II. Ćwiczenia z prawa administracyjnego, 2 godz.tyg. w I sem., 3 godz.tyg. w II sem., II r.

Asyst.mgr Zenon Wiśniewski

- I.II. Ćwiczenia z ekonomii politycznej, 4 godz.tyg., I r.

St.asyst.mgr Mirosława Zalewska

- I.II. Ćwiczenia z prawa pracy, 2 godz.tyg., II r.

Wydział Nauk i Administracji  
Wydział Prawa i Administracji

- Dr. sędzi. agr. Krystyna Górnicka-Kamińska  
Lektor agr. Helena Wójcicka
- I. Ocena i historia Polski XII i XIII wieku, 2 tomy, 1950 r.  
I. I. 1950 r., 2 tomy, 1950 r. II. I  
I. II. 1950 r., 2 tomy, 1950 r. II. I
- Ad. dr. Marija Kallak
- II. Ocena i historia Polski XII i XIII wieku, 2 tomy, 1950 r.  
II. Historia Polski, XII i XIII wieki, 2 tomy, 1950 r. II. I
- Dr. sędzi. agr. Włodzisław Karasiewicz  
Lektor agr. Henryk Sokołowski
- I. II. Ocena i ekonomia polityczna i społeczna, 1950 r. II. I
- Ad. dr. Krystyna Kosińska  
Lektor agr. Henryk Sokołowski
- I. II. Praca przy wyrobieniu papieru, 1950 r. II. I
- Dr. sędzi. agr. Wojciech Kosiński  
Lektor agr. Henryk Sokołowski
- I. II. Ocena i ekonomia polityczna i społeczna, 1950 r. II. I
- Dr. sędzi. agr. Wł. Kozłowski  
Lektor agr. Henryk Sokołowski
- I. II. Ocena i ekonomia polityczna i społeczna, 1950 r. II. I
- Ad. dr. Krystyna Kosińska  
Lektor agr. Henryk Sokołowski
- I. II. Ocena i ekonomia polityczna i społeczna, 1950 r. II. I
- Ad. dr. Andrzej Królik  
Lektor agr. Henryk Sokołowski
- I. II. Wstęp do nauki o państwie i polityce, 2 tomy, 1950 r.  
I. I. 1950 r., 2 tomy, 1950 r. II. I  
I. II. Ocena i ekonomia polityczna i społeczna, 1950 r. II. I
- Lektor agr. Franciszek Wójcicki
- I. II. Język angielski, 2 tomy, 1950 r. II. I  
I. II. Ocena i ekonomia polityczna i społeczna, 1950 r. II. I
- Dr. sędzi. agr. Marek Pańkowski
- I. Ocena i ekonomia polityczna i społeczna, 1950 r. II. I
- Ad. dr. Andrzej Królik
- II. Nauka o państwie, 1950 r. II. I



# WYKAZ PRAC

## SIATEKA GODZIN

I rok

	Godz. rocz. wykl. ze. repet.		
Wstęp do nauk o państwie i prawie	16	8	4
Ekonomia polityczna	16	8	4
Logika	24	12	4
Powszechna historia państwa i prawa	24	12	4
Historia państwa i prawa polskiego	24	12	4
Język obcy nowożytny I	-	24	-
Język łaciński	-	24	-

Wykaziny po I sem.:

Wstęp do nauk o państwie i prawie  
Ekonomia polityczna i lektoratów

### STUDIA

Wykaziny po II sem.: D L A

Ekonomia polityczna  
Logika  
Powszechna historia państwa i prawa  
Historia państwa i prawa polskiego  
Język obcy nowożytny I  
Lektoratów

### PRACUJĄCYCH

**U w a g a !** Nauka języka łacińskiego obowiązuje tylko tych studentów, którzy nie mają oceny z tego przedmiotu na dzień doświadczenia dojrzałości.

II rok

Wstęp do nauk o państwie i prawie	8	-	4
Ekonomia polityczna	16	8	4
Prawo państwowe	30	12	4
Prawo karne	30	12	4
Prawo karnie	24	8	4
Marxistowska filozofia i socjologia	30	30	-
Język obcy nowożytny II	-	24	-
Język łaciński	-	24	-

Wykaziny po I sem.:

Wstęp do nauk o państwie i prawie  
Lektoratów

ALBERT  
THE  
RESEARCHER

# Z A O C Z N E   S T U D I U M   P R A W A

## SIATKA GODZIN

### I rok

	Godz. rocz.	wykł.ów.	repet.
Wstęp do nauk o państwie i prawie	16	8	4
Ekonomia polityczna	16	8	4
Logika	24	12	4
Powszechna historia państwa i prawa	24	12	4
Historia państwa i prawa polskiego	24	12	4
Język obcy nowożytny I	-	24	-
Język łaciński	-	24	-

### Egzaminy po I sem.:

Wstęp do nauk o państwie i prawie  
Zaliczenie ćwiczeń i lektoratów

### Egzaminy po II sem.:

Ekonomia polityczna  
Logika  
Powszechna historia państwa i prawa  
Historia państwa i prawa polskiego  
Język obcy nowożytny I  
Zaliczenie ćwiczeń i lektoratów

**U w a g a !** Nauka języka łacińskiego obowiązuje tylko tych studentów, którzy nie mają oceny z tego przedmiotu na świątecznie dojrzałości.

### II rok

Ustrój organów ochrony prawnej	8	-	4
Ekonomia polityczna	16	8	4
Prawo państwowe	30	12	4
Prawo karne	30	12	4
Prawo rzymskie	24	8	4
Marksistowska filozofia i socjologia	30	30	-
Język obcy nowożytny II	-	24	-
Język łaciński	-	24	-

### Egzaminy po I sem.:

Ustrój organów ochrony prawnej  
Zaliczenie ćwiczeń i lektoratów

## Egzaminy po II sem.:

Marksistowska filozofia i socjologia  
 Ekonomia polityczna  
 Prawo państwowe  
 Prawo karne  
 Prawo rzymskie  
 Język obcy nowożytny II  
 Język łaciński  
 Zaliczenie ćwiczeń

U w a g a ! Egzamin z języka łacińskiego należy złożyć przed egzaminem z prawa rzymskiego

## III rok

Historia doktryn polityczno-prawnych	16	8	-
Prawo cywilne	36	12	4
Prawo administracyjne	36	12	4
Prawo międzynarodowe publiczne	16	8	4
Postępowanie karne	24	12	4

## Egzaminy po I sem.:

Historia doktryn polityczno-prawnych  
 Zaliczenie ćwiczeń

## Egzaminy po II sem.:

Prawo międzynarodowe publiczne  
 Prawo cywilne  
 Prawo administracyjne  
 Postępowanie karne  
 Zaliczenie ćwiczeń

## IV rok

Prawo cywilne	36	12	4
Postępowanie cywilne	24	12	4
Prawo finansowe	24	12	4
Prawo pracy	24	12	4
Prawo rolne	12	-	4
Przedmioty specjalizacyjne /2/	32	-	-
Proseminarium	-	36	-

## Egzaminy po I sem.:

Prawo rolne  
 Zaliczenie ćwiczeń i proseminarium

---

 Wydział Prawa i Administracji
 

---

## Egzaminy po II sem.:

Prawo cywilne  
 Prawo finansowe  
 Postępowanie cywilne  
 Prawo pracy  
 Przedmioty specjalizacyjne /2/  
 Zaliczenie ćwiczeń i proseminarium

## V rok

Teoria państwa i prawa	16	-	7
Prawo międzynarodowe prywatne	16	-	7
Prawo obrotu społecznego	16	8	6
Przedmiot specjalizacyjny	16	-	-
Seminarium magisterskie	-	36	-

## Egzaminy po I sem.:

Teoria państwa i prawa  
 Prawo międzynarodowe prywatne  
 Prawo obrotu społecznego  
 Zaliczenie ćwiczeń i seminarium

## Egzaminy po II sem.:

Przedmiot specjalizacyjny  
 Zaliczenie seminarium  
 Egzamin magisterski

## WYKAZ ZAJĘĆ

Doc.dr habil. Władysław Bojarski

Semestr

- I.II. Prawo rzymskie, wykł., 24 godz.rocz., II r. /Toruń, Bydgoszcz, Olsztyn/

Doc.dr Eligiusz Drgas

- I.II. Prawo finansowe, wykł., 24 godz.rocz., IV r. /Toruń/  
I.II. Proseminarium z prawa finansowego, 36 godz.rocz., IV r.

Doc.dr habil. Janusz Gilas

- I.II. Prawo międzynarodowe publiczne, wykł., 16 godz.rocz., III r. /Toruń/  
I.II. Proseminarium z prawa międzynarodowego publicznego, 36 godz. rocz., IV r.  
I.II. Seminarium magisterskie z prawa międzynarodowego publicznego, 36 godz.rocz., V r.

Doc.dr habil. Jan Głuchowski

- I.II. Prawo finansowe, wykł., 24 godz.rocz., IV r. /Bydgoszcz/  
I.II. Proseminarium z prawa finansowego, 36 godz.rocz., IV r.  
I.II. Seminarium magisterskie z prawa finansowego, 36 godz.rocz., V r.

Prof.nadzw.dr Czesław Jackowiak

- I.II. Prawo pracy, wykł., 24 godz.rocz., IV r. /Toruń, Bydgoszcz/  
I.II. Proseminarium z prawa pracy, 36 godz.rocz., IV r.  
I.II. Seminarium magisterskie z prawa pracy, 36 godz.rocz., V r.

Doc.dr habil. Wiesław Lang

- I. Wstęp do nauk o państwie i prawie, wykł., 16 godz.sem., I r. /Toruń, Bydgoszcz, Olsztyn/  
I. Teoria państwa i prawa, wykł., 16 godz.sem., V r.  
I.II. Proseminarium z teorii państwa i prawa, 36 godz.rocz., IV r.

Doc.dr habil. Jan Łopuski

- I. Prawo międzynarodowe prywatne, wykł., 16 godz.rocz., V r.  
I. Ćwiczenia z prawa międzynarodowego prywatnego, 7 godz.repet. rocz., V r.  
I.II. Proseminarium z prawa transportowego, ubezpieczeniowego i międzynarodowego prywatnego, 36 godz.rocz., IV r.  
II. Prawo ubezpieczeniowe, przedm.specj., 16 godz. sem., IV r.

Doc.dr habil. Andrzej Marek

Semestr

- I.II. Prawo karne, wykł., 30 godz.rocz., II r. /Bydgoszcz/
- II. Kryminologia, przedm.specj., 16 godz.sem., IV r.
- I.II. Proseminarium z prawa karnego, 36 godz.rocz., IV r.
- I.II. Seminarium magisterskie z prawa karnego, 36 godz.rocz., V r.

Doc.dr Edmund Mizerski

- I.II. Prawo państwowe, wykł., 30 godz.rocz., II r. /Toruń/
- I.II. Seminarium magisterskie z prawa państwowego, 36 godz.rocz., V r.

Doc.dr habil. Julian Sauk

- I.II. Prawo cywilne, wykł., 36 godz.rocz., III r. /Toruń/
- I.II. Proseminarium z prawa cywilnego, 36 godz.rocz., IV r.
- I.II. Seminarium magisterskie z prawa cywilnego, 36 godz. rocz., V r.

Doc.dr habil. Leopold Stecki

- I. Prawo cywilne, wykł., 18 godz.sem., III r. /Bydgoszcz/
- I.II. Prawo cywilne, wykł., 36 godz.rocz., IV r. /Toruń, Bydgoszcz/
- I. Prawo spółdzielcze, przedm.specj., 16 godz.rocz.,
- I.II. Proseminarium z prawa cywilnego, 36 godz.rocz., IV r.
- I.II. Seminarium magisterskie z prawa cywilnego, 36 godz.rocz., V r.

Prof.nadzw.dr Wacław Szyszkowski

- I.II. Prawo państwowe, wykł., 30 godz.rocz., II r. /Olsztyn/

Doc.dr habil. Jan Winiarz

- II. Prawo cywilne, wykł., 18 godz.sem., III r. /Bydgoszcz/
- I. Prawo obrotu uspołecznionego, wykł., 16 godz.sem., V r.
- I.II. Proseminarium z prawa cywilnego oraz prawa obrotu uspołecznionego, 36 godz.rocz., IV r.
- I.II. Seminarium magisterskie z prawa cywilnego oraz prawa obrotu uspołecznionego, 36 godz.rocz., V r.

Prof.nadzw.dr Zbigniew Zdrójkowski

- I.II. Powszechna historia państwa i prawa, wykł., 24 godz.rocz., I r. /Toruń, Bydgoszcz, Olsztyn/
- I.II. Seminarium magisterskie z powszechnej historii państwa i prawa, 36 godz.rocz., V r.

Ad.dr Andrzej Bulsiewicz

Semestr

- I. Ustrój organów ochrony prawnej, wykł., 8 godz.sem., II r. /Toruń, Bydgoszcz, Olsztyn/
- I.II. Postępowanie karne, wykł., 24 godz.rocz., III r. /Toruń, Bydgoszcz/
- I.II. Ćwiczenia z postępowania karnego, 12 godz.+ 4 godz. repet. rocz., III r. /Toruń, Bydgoszcz/
- I.II. Proseminarium z postępowania karnego, 36 godz.rocz., IV r.
- I.II. Seminarium magisterskie z postępowania karnego, 36 godz. rocz., V r.

Lektor mgr Jan Daroszewski

- I.II. Język niemiecki, 24 godz.rocz., I r. /Toruń/
- I.II. Język niemiecki, 24 godz.rocz., II r. /Toruń/

Dr Gustaw Dębniwski

- I.II. Ekonomia polityczna, wykł., 16 godz.rocz., II r. /Olsztyn/
- I.II. Ćwiczenia z ekonomii politycznej, 8 godz.+ 4 godz.repet. rocz., II r. /Olsztyn/

Lektor mgr Adam Domański

- I.II. Język łaciński, 24 godz.rocz., I r. /Toruń, Bydgoszcz, Olsztyn/
- I.II. Język łaciński, 24 godz.rocz., II r. /Toruń, Bydgoszcz, Olsztyn/

Lektor mgr Eugenia Drozdowska

- I.II. Język rosyjski, 24 godz.rocz., I r. /Olsztyn/
- I.II. Język rosyjski, 24 godz.rocz., II r. /Olsztyn/

Lektor mgr Jadwiga Gołąbek-Klimczak

- I.II. Język angielski, 24 godz.rocz., I r. /Toruń, Olsztyn/
- I.II. Język angielski, 24 godz.rocz., II r. /Toruń, Olsztyn/

Asyst.mgr Zdzisław Gordon

- II. Ćwiczenia z prawa cywilnego, 6 godz.+ 2 godz.repet.sem., III r. /Bydgoszcz/

St.asyst.dr Grzegorz Goździewicz

- I.II. Ćwiczenia z prawa pracy, 12 godz.+ 4 godz.repet.rocz., IVr. /Bydgoszcz/



St.asyst.mgr Anna Gryniuk

Semestr

I. Ćwiczenia ze wstępu do nauk o państwie i prawie, 8 godz.+ 4 godz.repet.rocz., I r. /Toruń, Bydgoszcz, Olsztyn/

Ad.dr Alicja Grześkowiak

I.II. Prawo karne, wykł., 30 godz.rocz., II r. /Toruń, Olsztyn/

I. Prawo karno-administracyjne, przedm.specj., 16 godz.rocz., V r.

Lektor mgr Eugenia Gumowska

I.II. Język rosyjski, 24 godz.rocz., I r. /Toruń/

I.II. Język rosyjski, 24 godz.rocz., II r. /Toruń/

St.asyst. mgr Andrzej Jacewicz

I.II. Ćwiczenia z prawa międzynarodowego publicznego, 8 godz.+ 4 godz.repet.rocz., III r. /Toruń/

Ad.dr Janusz Janiszewski

I.II. Prawo państwowe, wykł., 30 godz.rocz., II r. /Bydgoszcz/

I.II. Ćwiczenia z prawa państwowego, 12 godz.+ 4 godz.repet.rocz., II r. /Bydgoszcz, Olsztyn/.

Ad.dr Tadeusz Jasudowicz

I.II. Prawo międzynarodowe publiczne, wykł., 16 godz.rocz., III r. /Bydgoszcz/

I.II. Ćwiczenia z prawa międzynarodowego publicznego, 8 godz.+ 4 godz.repet.rocz., III r. /Bydgoszcz/

St.asyst.mgr Kazimierz Jaśkowski

I.II. Ćwiczenia z prawa pracy, 12 godz.+ 4 godz.repet.rocz., IV r. /Toruń/

Ad.dr Jerzy Jezierski

I.II. Ekonomia polityczna, wykł., 16 godz.rocz., I r. /Toruń, Bydgoszcz, Olsztyn/

I.II. Ćwiczenia z ekonomii politycznej, 8 godz.+ 4 godz.repet.rocz., I r. /Toruń, Bydgoszcz, Olsztyn/

I.II. Ćwiczenia z prawa finansowego, 12 godz.+ 4 godz.repet.rocz., IV r. /Toruń, Bydgoszcz/

I. System finansowy przedsiębiorstw państwowych, przedm.specj., 16 godz.sem., V r.

pracy

St.wykł. Stanisław Jędrzejewski

Semestr

- I.II. Prawo administracyjne, wykł., 36 godz.rocz., III r. /Toruń, Bydgoszcz/
- II. Kontrola administracji, przedm.specj., 16 godz.sem., IV r.
- I.II. Proseminarium z prawa administracyjnego, 36 godz.rocz., IV r.
- I.II. Seminarium magisterskie z prawa administracyjnego, 36 godz.rocz., V r.

Asyst.mgr Michał Józefowicz

- I.II. Ćwiczenia z prawa karnego, 12 godz.+ 4 godz.repet.rocz., II r. /Toruń, Olsztyn/

Ad.dr Janusz Justyński

- I. Historia doktryn polityczno-prawnych, wykł., 16 godz. sem., III r. /Toruń, Bydgoszcz/
- I. Ćwiczenia z historii doktryn polityczno-prawnych, III r. /Toruń, Bydgoszcz/

St.asyst.mgr Krystyna Kamińska

- I.II. Ćwiczenia z powszechnej historii państwa i prawa, 12 godz.+ 4 godz.repet.rocz., I r. /Toruń, Bydgoszcz, Olsztyn/

St.asyst.mgr Stanisław Katafias

- I.II. Ćwiczenia z marksistowskiej filozofii i socjologii, 30 godz.rocz., II r. /Toruń, Bydgoszcz, Olsztyn/

Ad.dr Roman Kizuk

- I.II. Ekonomia polityczna, wykł., 16 godz.rocz., II r. /Toruń/
- I.II. Ćwiczenia z ekonomii politycznej, 8 godz.+ 4 godz.repet.rocz., II r. /Toruń/

Ad.dr Wacław Kubik

- I.II. Logika, wykł., 24 godz.rocz., I r. /Toruń, Bydgoszcz, Olsztyn/
- I.II. Ćwiczenia z logiki, 12 godz.+ 4 godz.repet.rocz., I r. /Toruń, Bydgoszcz, Olsztyn/

St.wykł.dr Mariusz Kulicki

- I.II. Proseminarium z kryminalistyki, 36 godz.rocz., IV r.
- I.II. Seminarium magisterskie z kryminalistyki, 36 godz.rocz., V r.
- I. Kryminalistyka, przedm.specj., 16 godz.rocz., IV r.

St.asyst.mgr Ewa Kustra

Semestr

- I. Ćwiczenia ze wstępu do nauk o państwie i prawie, 8 godz.+ 4 godz.repet.rocz., I r. /Toruń, Bydgoszcz, Olsztyn/

St.asyst.mgr Zbigniew Kwaśniewski

- I. Ćwiczenia z prawa obrotu uspołecznionego, 8 godz. + 6 godz. repet.rocz., V r.

Ad.dr Ryszard Łaszewski

- I.II. Historia państwa i prawa polskiego, 24 godz.rocz., I r. /Toruń, Bydgoszcz, Olsztyn/  
 I.II. Ćwiczenia z historii państwa i prawa polskiego, 12 godz.+ 4 godz.repet.rocz., I r. /Toruń, Bydgoszcz, Olsztyn/

Ad.dr Andrzej Mrózek

- I. Ćwiczenia z teorii państwa i prawa, 7 godz.repet.rocz., V r.

Ad.dr Mirosław Nesterowicz

- I. Prawo transportowe, przedm.specj., 16 godz.sem., V r.  
 II. Prawo autorskie, przedm.specj., 16 godz.sem., IV r.  
 I.II. Ćwiczenia z prawa cywilnego, 12 godz.+ 4 godz.repet.rocz., III r. /Toruń, Bydgoszcz/

Dr Ryszard Paozusi

- I. Naukowe podstawy organizacji pracy w administracji, przedm.specj., 16 godz.sem., V r.

Ad.dr Józef Pawlak

- I.II. Marksistowska filozofia i socjologia, wykł., 30 godz. rocz., II r. /Toruń, Bydgoszcz, Olsztyn/

Ad.dr habil. Józef Piszczek

- I. Prawo rolne, wykł., 12 godz.sem., IV r. /Toruń, Bydgoszcz/  
 I. Ćwiczenia z prawa rolnego, 4 godz.repet.sem., IV r. /Toruń, Bydgoszcz/  
 I.II. Proseminarium z prawa rolnego, 36 godz.rocz., IV r.  
 I. Administracyjno-prawne zagadnienia gospodarki planowej, przedm.specj., 16 godz.sem., IV r.

St.asyst.dr Andrzej Pułko

Semestr

- I.II. Ćwiczenia z prawa państwowego, 12 godz.+ 4 godz.repet.rocz.,  
II r. /Toruń/

Ad.dr Wiesław Radomski

- I.II. Postępowanie cywilne, wykł., 24 godz.rocz., IV r. /Toruń,  
Bydgoszcz/  
I.II. Ćwiczenia z postępowania cywilnego, 12 godz.+ 4 godz.repet.  
roč., IV r. /Toruń, Bydgoszcz/  
I. Arbitraż i postępowanie arbitrażowe, przedm.specj., 16 godz.  
sem., IV r.

Asyst.mgr Sławomir Redo

- I.II. Ćwiczenia z prawa karnego, 12 godz.+ 4 godz.repet.rocz.,  
II r. /Bydgoszcz/

Lektor mgr Jerzy Schulz

- I.II. Język niemiecki, 24 godz.rocz., I r. /Olsztyn/  
I.II. Język niemiecki, 24 godz.rocz., II r. /Olsztyn/

Lektor mgr Krystyna Szwalbe

- I.II. Język angielski, 24 godz.rocz., I r. /Bydgoszcz/  
I.II. Język angielski, 24 godz.rocz., II r. /Bydgoszcz/

Lektor mgr Krystyna Śliwa

- I.II. Język niemiecki, 24 godz.rocz., I r. /Bydgoszcz/  
I.II. Język niemiecki, 24 godz.rocz., II r. /Bydgoszcz/

St.asyst.mgr Mikołaj Święcki

- I.II. Ćwiczenia z prawa administracyjnego, 12 godz.+ 4 godz.repet.  
roč., III r. /Toruń, Bydgoszcz/

St.asyst.mgr Błażej Wierzbowski

- I.II. Ćwiczenia z prawa rzymskiego, 8 godz.+ 4 godz.repet.rocz.,  
II r. /Toruń, Bydgoszcz, Olsztyn/

Ad.dr Maria Wilke

- I.II. Ćwiczenia z prawa cywilnego, 12 godz.+ 4 godz.repet.rocz.,  
IV r. /Toruń, Bydgoszcz/

Wydział Prawa i Administracji

Lektor mgr Janina Załuska

Semestr

- I.II. Język rosyjski, 24 godz.rocz., I r. /Bydgoszcz/  
 I.II. Język rosyjski, 24 godz.rocz., II r. /Bydgoszcz/

Ad.dr Ryszard Żukowski

	Godz. rocz.	
	zmi. dz.	
I.II. Ekonomia polityczna, wykł., 16 godz.rocz., II r. /Bydgoszcz/		
I.II. Ćwiczenia z ekonomii politycznej, 8 godz.+ 4 godz.repet. rocz., II r. /Bydgoszcz/		
Historia	20	4-3
Pravo państwowe	20	4-3
Wstęp do nauk o państwie i prawie	24	4-3
Organizacja i technika pracy w administracji	16	4-3
Język rosyjski	-	24
Język niemiecki	-	24

Wykazany po I sem.:

Nauka administracji  
 Zaliczenie ćwiczeń i lektoratów

Wykazany po II sem.:

Ekonomia polityczna  
 Historia Polski XIX i XX wieku  
 Pravo państwowe  
 Wstęp do nauk o państwie i prawie  
 Organizacja i technika pracy  
 w administracji  
 Zaliczenie ćwiczeń i lektoratów

II rok

Polityka gospodarsza	20	4-3
Podstawy statystyki	16	4-3
Pravo finansowe	24	4-3
Sarva prawa opólnego	24	10-0
Pravo administracyjne	22	4-3
System prawny postępowania w administracji	16	4-3
Marksiizmowa filozofia i socjologia	16	4-3
Język rosyjski	-	24
Język niemiecki	-	24

Wykazany po I sem.:

Polityka gospodarsza  
 Podstawy statystyki  
 Zaliczenie ćwiczeń i lektoratów

St. asyst. dr Andrzej Palla

Senat

- I. II. Wykaz pracowników, 12 godz. + 4 godz. repet. rocz., III r. /Toruń, Bydgoszcz, Głogów/
- I. II. Wykaz pracowników, 12 godz. + 4 godz. repet. rocz., III r. /Toruń, Bydgoszcz, Głogów/

Ad. dr Wiesław Radowski

- I. II. Wykaz pracowników, 12 godz. + 4 godz. repet. rocz., III r. /Toruń, Bydgoszcz, Głogów/
- I. II. Wykaz pracowników, 12 godz. + 4 godz. repet. rocz., III r. /Toruń, Bydgoszcz, Głogów/
- I. Arbitraż i prawo arbitrażowe, 16 godz. + 4 godz. repet. rocz., IV r.

Asyst. mgr Wiesław Redo

- I. II. Wykaz pracowników, 12 godz. + 4 godz. repet. rocz., III r. /Toruń, Bydgoszcz, Głogów/

Lektor mgr Jerzy Szulca

- I. II. Wykaz pracowników, 12 godz. + 4 godz. repet. rocz., III r. /Toruń, Bydgoszcz, Głogów/
- I. II. Wykaz pracowników, 12 godz. + 4 godz. repet. rocz., III r. /Toruń, Bydgoszcz, Głogów/

Lektor mgr Krystyna Sawicka

- I. II. Wykaz pracowników, 12 godz. + 4 godz. repet. rocz., III r. /Toruń, Bydgoszcz, Głogów/
- I. II. Wykaz pracowników, 12 godz. + 4 godz. repet. rocz., III r. /Toruń, Bydgoszcz, Głogów/

Lektor mgr Krystyna Sława

- I. II. Wykaz pracowników, 12 godz. + 4 godz. repet. rocz., III r. /Toruń, Bydgoszcz, Głogów/
- I. II. Wykaz pracowników, 12 godz. + 4 godz. repet. rocz., III r. /Toruń, Bydgoszcz, Głogów/

St. asyst. mgr Nikołaj Świątek

- I. II. Wykaz pracowników, 12 godz. + 4 godz. repet. rocz., III r. /Toruń, Bydgoszcz, Głogów/

St. asyst. mgr Stanisław Wierzbowski

- I. II. Wykaz pracowników, 12 godz. + 4 godz. repet. rocz., III r. /Toruń, Bydgoszcz, Głogów/

Ad. dr Maria Wilk

- I. II. Wykaz pracowników, 12 godz. + 4 godz. repet. rocz., III r. /Toruń, Bydgoszcz, Głogów/

ZAWODOWE STUDIUM ADMINISTRACYJNE

SIATKA GODZIN

I rok

	Godz. rocz.	wykl. ów.
Nauka administracji	12	+2
Ekonomia polityczna	40	8+8
Historia Polski XIX i XX wieku	28	8+8
Prawo państwowe	30	6+5
Wstęp do nauk o państwie i prawie	24	8+10
Organizacja i technika pracy w administracji	12	+2
Język rosyjski	-	24
Język niemiecki	-	24

Egzaminy po I sem.:

Nauka administracji  
Zaliczenie ówiozeń i lektoratów

Egzaminy po II sem.:

Ekonomia polityczna  
Historia Polski XIX i XX wieku  
Prawo państwowe  
Wstęp do nauk o państwie i prawie  
Organizacja i technika pracy  
w administracji  
Zaliczenie ówiozeń i lektoratów

II rok

Polityka gospodarstwa	20	4+3
Podstawy statystyki	16	4+3
Prawo finansowe	22	14+7
Zarys prawa cywilnego	24	10+8
Prawo administracyjne	22	14+8
System prawny postępowania w administracji	16	+6
Marksistowska filozofia i socjologia	15	15
Język rosyjski	-	24
Język niemiecki	-	24

Egzaminy po I sem.:

Polityka gospodarstwa  
Podstawy statystyki  
Zaliczenie ówiozeń i lektoratów

## Egzaminy po II sem.:

Prawo finansowe  
 Prawo administracyjne  
 Zarys prawa cywilnego  
 System prawny postępowania w administracji  
 Język rosyjski  
 Język niemiecki  
 Zaliczenie ćwiczeń

## III rok

Prawo pracy	22	8+10
Zarządzanie gospodarką narodową	20	8+6
Zarys prawa karnego	20	8+6
Marksistowska filozofia i socjologia	15	15
Seminarium dyplomowe	-	36

Przedmioty kierunkowe

Funkcjonowanie rad narodowych	16	+2
Ekonomika i planowanie regionu	16	+2

Przedmioty specjalizacyjne

Administracja rolnictwa	16	+2
Prawo gospodarki komunalnej i mieszkaniowej	16	+2
Prawo i polityka karno-administracyjna	16	+2
Umowy w gospodarce społecznoej	16	+2

## Egzaminy po I sem.:

Zarys prawa karnego  
 Marksistowska filozofia i socjologia  
 Przedmiot kierunkowy  
 Przedmiot specjalizacyjny I  
 Zaliczenie ćwiczeń i seminarium

## Egzaminy po II sem.:

Prawo pracy  
 Zarządzanie gospodarką narodową  
 Przedmiot specjalizacyjny II  
 Zaliczenie ćwiczeń i seminarium  
 Egzamin dyplomowy

**U w a g a !** Studenta obowiązuje jeden przedmiot kierunkowy i dwa przedmioty specjalizacyjne.



## WYKAZ ZAJEĆ

Doc.dr habil. Władysław Bojarski

Semestr

- I.II. Wstęp do nauk o państwie i prawie, wykł., 24 godz.rocz., I r. /Toruń, Bydgoszcz, Olsztyn/

Doc.dr Eligiusz Drgas

- I.II. Prawo finansowe, wykł., 22 godz.rocz., II r. /Bydgoszcz/  
I.II. Seminarium dyplomowe z prawa finansowego, 36 godz.rocz., III r. /Bydgoszcz/

Doc.dr habil. Jan Głuchowski

- I.II. Prawo finansowe, wykł., 22 godz.rocz., II r. /Toruń/  
I.II. Seminarium dyplomowe z prawa finansowego, 36 godz.rocz., III r. /Toruń/

Doc.dr habil. Andrzej Marek

- I. Prawo i polityka karno-administracyjna, przedm.specj., IIIr. /Bydgoszcz, Toruń/, 16 godz.sem.  
I. Ćwiczenia z prawa i polityki karno-administracyjnej, 2godz. rocz., III r. /Toruń, Bydgoszcz/  
I.II. Seminarium dyplomowe z prawa i polityki karno-administracyjnej, 36 godz.rocz., III r. /Toruń, Bydgoszcz/

Doc.dr Edmund Mizerski

- I.II. Prawo państwowe, wykł., 30 godz.rocz., I r. /Toruń/

Doc.dr Alfons Myka

- I.II. Ekonomia polityczna, wykł., 40 godz.rocz., I r. /Bydgoszcz/  
I. Polityka gospodarcza, wykł., 20 godz.rocz., II r. /Toruń, Bydgoszcz/  
I. Ekonomia i planowanie regionu, przedm.kierunk., 16 godz. rocz., III r. /Toruń, Bydgoszcz/  
I. Ćwiczenia z ekonomiki i planowania regionu, 2 godz.rocz., III r. /Toruń, Bydgoszcz/

Doc.dr habil. Eugeniusz Ochędowski

- II. System prawny postępowania w administracji, wykł., 16 godz. rocz., II r. /Olsztyn/  
II. Prawo gospodarki komunalnej i mieszkaniowej, przedm.specj., 16 godz.rocz., III r. /Toruń, Bydgoszcz/  
II. Ćwiczenia z prawa gospodarki komunalnej i mieszkaniowej, 2 godz.rocz., III r. /Toruń, Bydgoszcz/

## Semestr

- I.II. Seminarium dyplomowe z prawa administracyjnego, 36 godz.rocz.,  
III r. /Toruń/

Doc.dr habil. Julian Sauk

- I.II. Zarys prawa cywilnego, wykł., 24 godz.rocz., II r. /Toruń/

Prof.nadzw.dr Wacław Szyszkowski

- I.II. Seminarium dyplomowe z prawa państwowego, 36 godz.rocz.,  
III r. /Bydgoszcz/

Doc.dr habil. Jan Winiarz

- I. Umowy w gospodarce społecznej, przedm.specj., 16 godz.  
rocz., III r. /Toruń, Bydgoszcz/

Ad.dr Eugeniusz Bojanowski.

- I.II. Prawo administracyjne, wykł., 22 godz.rocz., II r. /Toruń/  
II. System prawny postępowania w administracji, wykł., 16 godz.  
rocz., II r. /Toruń/

- I. Funkcjonowanie rad narodowych, przedm.kierunk., 16 godz.  
rocz., III r. /Toruń, Bydgoszcz/

- I. Ćwiczenia z funkcjonowania rad narodowych, 2 godz.rocz.,  
III r. /Toruń, Bydgoszcz/

St.asyst.mgr Andrzej Borodo

- I.II. Ćwiczenia z prawa finansowego, 14+7 godz.rocz., II r./Toruń/

Dr Henryk Dąbrowski

- I. Polityka gospodarcza, wykł., 20 godz.rocz., II r. /Olsztyn/  
I. Ćwiczenia z polityki gospodarczej, 4+3 godz.rocz., II r.  
/Olsztyn/

Dr Gustaw Dębniowski

- I.II. Ekonomia polityczna, wykł., 40 godz.rocz., I r. /Olsztyn/  
I.II. Ćwiczenia z ekonomii politycznej, 8+8 godz.rocz., I r.  
/Olsztyn/

Lektor mgr Łucja Dowgiałko

- I.II. Język rosyjski, 24 godz.rocz., I r. /Olsztyn/  
I.II. Język rosyjski, 24 godz.rocz., II r. /Olsztyn/

St.asyst.mgr Bohdan Godziszewski

Semestr

- I. Ćwiczenia z polityki gospodarczej, 4+3 godz.sem., II r.  
/Toruń, Bydgoszcz/

St.asyst.mgr Anna Gryniuk

- I.II. Ćwiczenia ze wstępu do nauk o państwie i prawie, 8+10 godz.  
rocz., I r. /Toruń, Bydgoszcz, Olsztyn/

Ad.dr Alicja Grześkowiak

- I. Zarys prawa karnego, wykł., 20 godz.rocz., III r. /Toruń,  
Bydgoszcz/

St.asyst.mgr Krystyna Grzybowska-Kamińska

- I.II. Ćwiczenia z historii Polski XIX i XX wieku, 8+8 godz.rocz.,  
I r. /Toruń, Bydgoszcz, Olsztyn/

Ad.dr Janusz Janiszewski

- I.II. Prawo państwowe, wykł., 30 godz.rocz., I r. /Bydgoszcz,  
Olsztyn/  
I.II. Ćwiczenia z prawa państwowego, 6+5 godz.rocz., I r. /Byd -  
goszcz, Olsztyn/

Ad.dr Jerzy Jezierski

- I.II. Prawo finansowe, wykł., 22 godz.rocz., II r. /Olsztyn/  
I.II. Ćwiczenia z prawa finansowego, 14+7 godz.rocz., II r./Toruń,  
Bydgoszcz, Olsztyn/

St.wykl. Stanisław Jędrzejewski

- I.II. Prawo administracyjne, wykł., 22 godz.rocz., II r./Olsztyn/  
I.II. Zarządzanie gospodarką narodową, wykł., 20 godz.rocz., III r.  
/Toruń, Bydgoszcz/  
I.II. Seminarium dyplomowe z zarządzania gospodarką narodową, 36  
godz.rocz., III r. /Toruń/

Asyst.mgr Michał Józefowicz

- I. Ćwiczenia z zarysu prawa karnego, 8+6 godz.sem., III r.  
/Toruń/

Ad.dr Marian Kallas

- II. Historia Polski XIX i XX wieku, wykł., 14 godz.sem., I r.  
/Toruń, Olsztyn/

## Semestr

- II. Ćwiczenia z historii Polski XIX i XX wieku, 4+4 godz.sem.,  
I r. /Olsztyn/

St.asyst.mgr Stanisław Katafias

- I. Ćwiczenia z marksistowskiej filozofii i socjologii, 15 godz.  
sem., III r. /Toruń, Bydgoszcz/  
II. Ćwiczenia z marksistowskiej filozofii i socjologii, 15 godz.  
sem., II r., /Toruń, Bydgoszcz, Olsztyn/

Ad.dr Krzysztof Kolasiński

- I.II. Prawo pracy, wykł., 22 godz.rocz., III r. /Toruń, Bydgoszcz/  
I.II. Seminarium dyplomowe z prawa pracy, 36 godz.rocz., III r.  
/Toruń, Bydgoszcz/

St.asyst.mgr Andrzej Krągiel

- I.II. Ćwiczenia z ekonomii politycznej, 8+8 godz.rocz., I r.  
/Toruń/

St.asyst.mgr Ewa Kustra

- I.II. Ćwiczenia ze wstępu do nauk o państwie i prawie, 8+10 godz.  
roč., I r. /Toruń, Bydgoszcz, Olsztyn/

St.asyst.mgr Zbigniew Kwaśniewski

- I. Ćwiczenia z umów w gospodarce społecznej, 2 godz.rocz.,  
/Toruń, Bydgoszcz/

Ad.dr Ryszard Łaszewski

- I. Historia Polski XIX i XX wieku, wykł., 14 godz.sem., I r.  
/Toruń, Bydgoszcz, Olsztyn/  
II. Historia Polski XIX i XX wieku, wykł., 14 godz.sem., I r.  
/Bydgoszcz/  
I.II. Ćwiczenia z historii Polski XIX i XX wieku, 8+8 godz.rocz.,  
I r. /Toruń, Bydgoszcz/

St.asyst.mgr Małgorzata Mincer

- II. Ćwiczenia z systemu prawnego postępowania w administracji,  
6 godz.sem. II r. /Toruń, Olsztyn/  
I.II. Ćwiczenia z zarządzania gospodarką narodową, 8+6 godz.rocz.,  
III r. /Toruń, Bydgoszcz/

Ad.dr Mirosław Nesterowicz

Semestr

I.II. Zarys prawa cywilnego, wykł., 24 godz.rocz., II r./Bydgoszcz, Olsztyn/

Dr Ryszard Paczuski

- II. Organizacja i technika pracy w administracji, wykł., 12 godz. sem., I r. /Toruń, Bydgoszcz, Olsztyn/
- II. Ćwiczenia z organizacji i techniki pracy w administracji, 2 godz.sem., I r. /Toruń, Bydgoszcz, Olsztyn/
- I.II. Prawo administracyjne, wykł., 22 godz.rocz., II r./Bydgoszcz/
- I.II. Seminarium dyplomowe z prawa administracyjnego, 36 godz. rocz., III r. /Bydgoszcz/

Asyst.mgr Marek Pankowski

I.II. Ćwiczenia z prawa państwowego, 6+5 godz.rocz., I r. /Toruń, Bydgoszcz, Olsztyn/

Ad.dr Józef Pawlak

- II. Marksistowska filozofia i socjologia, wykł., 15 godz. sem., II r. /Toruń, Bydgoszcz, Olsztyn/
- I. Marksistowska filozofia i socjologia, wykł., 15 godz. sem., III r. /Toruń, Bydgoszcz/

St.asyst.mgr Jan Piszczek

I.II. Ćwiczenia z zarysu prawa cywilnego, 10+8 godz.rocz., II r. /Toruń, Bydgoszcz, Olsztyn/

Ad.dr habil. Józef Piszczek

- I. Nauka administracji, wykł., 12 godz.sem., I r. /Toruń, Bydgoszcz, Olsztyn/
- I. Ćwiczenia z nauki administracji, 2 godz.sem., I r. / Toruń, Bydgoszcz, Olsztyn/
- II. Administracja rolnictwa, przedm.specj., 16 godz.sem., IIIr. /Toruń, Bydgoszcz/
- II. Ćwiczenia z administracji rolnictwa, 2 godz.sem., III r. /Toruń, Bydgoszcz/
- I.II. Seminarium dyplomowe z zarządzania gospodarką narodową, 36 godz.rocz., III r. /Bydgoszcz/

Lektor mgr Wiesława Przegiętka

- I.II. Język rosyjski, 24 godz.rocz., I r. /Toruń, Bydgoszcz/
- I.II. Język rosyjski, 24 godz.rocz., II r. /Toruń, Bydgoszcz/

St.asyst.dr Andrzej Pułło

Semestr

I.II. Ćwiczenia z prawa państwowego, 6+5 godz.roocz., I r. /Toruń/

Asyst.mgr Sławomir Redo

I. Ćwiczenia z zarysu prawa karnego, 8+6 godz.sem., III r.  
/Bydgoszcz/

Lektor mgr Jerzy Schulz

I.II. Język niemiecki, 24 godz.roocz., I r. /Olsztyn/

I.II. Język niemiecki, 24 godz.roocz., II r. /Olsztyn/

Ad.dr Konrad Sienkiewicz

I. Podstawy statystyki, 16 godz.sem., II r. /Toruń, Bydgoszcz,  
Olsztyn/

I. Ćwiczenia z podstaw statystyki, 4+3 godz.sem., II r. /Toruń,  
Bydgoszcz, Olsztyn/

Asyst.mgr Wojciech Szwałdler

I.II. Ćwiczenia z prawa administracyjnego, 14+8 godz.roocz., II r.  
/Toruń, Bydgoszcz, Olsztyn/

II. Ćwiczenia z systemu prawnego postępowania w administracji,  
6 godz.sem., II r. /Toruń, Bydgoszcz, Olsztyn/

I.II. Ćwiczenia z zarządzania gospodarką narodową, 8+6 godz.roocz.,  
III r. /Toruń, Bydgoszcz/

St.asyst.mgr Mikołaj Święcki

I.II. Ćwiczenia z prawa administracyjnego, 14+8 godz.roocz., II r.  
/Toruń, Olsztyn/

Lektor mgr Gizela Wantooh-Rekowska

I.II. Język niemiecki, 24 godz.roocz., I r. /Toruń, Bydgoszcz/

I.II. Język niemiecki, 24 godz.roocz., II r. /Toruń, Bydgoszcz/

Ad.dr Maria Wilke

I.II. Ćwiczenia z zarysu prawa cywilnego, 10+8 godz.roocz., II r.  
/Toruń, Olsztyn/

Asyst.mgr Zenon Wiśniewski

I.II. Ćwiczenia z ekonomii politycznej, 8+8 godz.roocz., I r. /Byd-  
goszcz/

St. asyst. mgr Mirosława Zalewska

Semestr

I. II. Ćwiczenia z prawa pracy, 8+10 godz. rocz., III r. /Toruń, Bydgoszcz/

I rok

Ad. dr Ryszard Żukowski

I. II. Ekonomia polityczna, wykł., 40 godz. rocz., I r. /Toruń/

	Godz. rocz.	
Funkcjonowanie społeczeństwa socjalistycznego	30	-
Wzajemności socjologii i psychologii społecznej	15	-
Teoria wzrostu gospodarki socjalistycznej	15	-
Polityka i prawo w administracji	15	-
Rachunek ekonomiczny	15	-
Nowe techniki w administracji	15	-
Stosunki służbowe w administracji	15	-
Kontrola administracji państwowej	15	-
Polityka państwa w PRL	15	-
Procesy integracji państw socjalistycznych	15	-
Język rosyjski	-	24
Język niemiecki	-	24
Proseminarium	-	30

Examinaty po I sem.:

Rachunek ekonomiczny  
Wzajemności socjologii i psychologii społecznej  
Nowe techniki w administracji  
Polityka państwa w PRL  
Procesy integracji państw socjalistycznych  
Zaliczenie: Proseminarium  
Lektoratów

Examinaty po II sem.:

Funkcjonowanie społeczeństwa socjalistycznego  
Teoria wzrostu gospodarki socjalistycznej  
Polityka i prawo w administracji  
Kontrola administracji państwowej  
Stosunki służbowe w administracji  
Zaliczenie: Proseminarium  
Lektoratów

II rok

Systemy polityczne państw niesocjalistycznych	24	-
Polityka społeczna w PRL	16	-
Doktryny polityczno-prawne zasad nowoczesnych	24	-
Wzrost administracji państw socjalistycznych	16	-

Dr. inż. agr. Andrzej Biliński

Asystent

I. II. Celowania z prawa administracyjnego, 10-8 godz. rocz., II r. /Toruń, Bydgoszcz, Głocyn/

Asyst. agr. Stanisław Rado

I. Celowania z systemu prawa karnego, 10-8 godz. rocz., III r. /Toruń, Bydgoszcz, Głocyn/

Asystent agr. Jerzy Sobala

I. II. Język niemiecki, 24 godz. rocz., I r. /Głocyn/

I. II. Język niemiecki, 24 godz. rocz., II r. /Głocyn/

Ad. dr. Konrad Sienkiewicz

I. Podstawy statystyki, 16 godz. sem., II r. /Toruń, Bydgoszcz, Głocyn/

I. Celowania z podstaw statystyki, 8-6 godz. sem., II r. /Toruń, Bydgoszcz, Głocyn/

Asyst. agr. Wojciech Sawicki

I. II. Celowania z prawa administracyjnego, 10-8 godz. rocz., II r. /Toruń, Bydgoszcz, Głocyn/

II. Celowania z systemu prawnego postępowania w administracji, 6 godz. sem., II r. /Toruń, Bydgoszcz, Głocyn/

I. II. Celowania z zarządzania gospodarstwem narodowym, 8-6 godz. rocz., III r. /Toruń, Bydgoszcz/

Dr. inż. agr. Nikołaj Świątki

I. II. Celowania z prawa administracyjnego, 10-8 godz. rocz., II r. /Toruń, Głocyn/

Asystent agr. Stanisław Wesołowski

I. II. Język niemiecki, 24 godz. rocz., I r. /Toruń, Bydgoszcz/

I. II. Język niemiecki, 24 godz. rocz., II r. /Toruń, Bydgoszcz/

Ad. dr. Maria Wilko

I. II. Celowania z systemu prawa cywilnego, 10-8 godz. rocz., II r. /Toruń, Głocyn/

Asyst. agr. Leon Wiśniewski

I. II. Celowania z ekonomii politycznej, 8-6 godz. rocz., I r. /Bydgoszcz/



411  
130

STUDIUM ADMINISTRACJI  
/ II STOPIEŃ ZSA /

SIATKA GODZIN

I rok

	Godz. rocz.	
	wykl. ów.	
Funkcjonowanie społeczeństwa socjalistycznego	32	-
Zagadnienia socjologii i psychologii społecznej	16	-
Teoria wzrostu gospodarki socjalistycznej	16	-
Polityka i prawo w administracji	16	-
Rachunek ekonomiczny	16	-
Nowe techniki w administracji	16	-
Stosunki służbowe w administracji	16	-
Kontrola administracji państwowej	16	-
Polityka rolna w PRL	16	-
Procesy integracji państw socjalistycznych	16	-
Język rosyjski	-	24
Język niemiecki	-	24
Proseminarium	-	30

Egzaminy po I sem.:

Rachunek ekonomiczny	
Zagadnienia socjologii i psychologii społecznej	
Nowe techniki w administracji	
Polityka rolna w PRL	
Procesy integracji państw socjalistycznych	
Zaliczenie: Proseminarium Lektoratów	

Egzaminy po II sem.:

Funkcjonowanie społeczeństwa socjalistycznego	
Teoria wzrostu gospodarki socjalistycznej	
Polityka i prawo w administracji	
Kontrola administracji państwowej	
Stosunki służbowe w administracji	
Zaliczenie: Proseminarium Lektoratów	

II rok

Systemy polityczne państw niesocjalistycznych	24	-
Polityka społeczna w PRL	16	-
Doktryny polityczno-prawne czasów nowożytnych	24	-
Ustrój administracji państw socjalistycznych	16	-

Prawo budowlane	16	-
Polityka finansowa	16	-
Język rosyjski	-	16
Język niemiecki	-	16
Seminarium magisterskie	-	30

Egzaminy po I sem.:

- Wstrój administracji państw  
sojalistycznych
- Polityka społeczna w PRL
- Polityka finansowa
- Język rosyjski
- Język niemiecki
- Prawo budowlane
- Zaliczenie seminarium

Egzaminy po II sem.:

- Systemy polityczne państw  
niesocjalistycznych
- Doktryny polityczno-prawne  
czasów nowożytnych
- Egzamin magisterski

II rok

Systemy polityczne państw niesocjalistycznych  
Polityka społeczna w PRL  
Doktryny polityczno-prawne czasów nowożytnych  
Egzamin magisterski

## WYKAZ ZAJEĆ

Doc.dr Eligiusz Drgas

Semestr

- I. Rachunek ekonomiczny, wykł., 16 godz.rocz., I r.
- I.II. Proseminarium z prawa finansowego, 30 godz.rocz., I r.
- I.II. Seminarium magisterskie z prawa finansowego, 30 godz.rocz., II r.

Doc.dr habil. Janusz Gilas

- I. Procesy integracji gospodarezej państw socjalistycznych, wykł., 16 godz.rocz., I r.
- I.II. Proseminarium z międzynarodowych stosunków gospodarczych, 30 godz.rocz., I r.

Doc.dr habil. Jan Głuchowski

- I. Polityka finansowa, wykł., 16 godz.rocz., II r.
- I.II. Proseminarium z polityki finansowej, 30 godz.rocz., I r.

Prof.nadzw.dr Czesław Jackowiak

- I.II. Proseminarium z prawa pracy, 30 godz.rocz., I r.
- I.II. Seminarium magisterskie z prawa pracy, 30 godz.rocz., II r.

Doc.dr Edmund Mizerski

- I.II. Proseminarium z prawa państwowego, 30 godz.rocz., I r.

Doc.dr habil. Eugeniusz Ochendowski

- II. Polityka i prawo w administracji, wykł., 16 godz.rocz., I r.
- I. Ustrój administracji państw socjalistycznych, wykł., 16 godz.rocz., II r.
- I.II. Proseminarium z prawa administracyjnego, 30 godz.rocz., I r.
- I.II. Seminarium magisterskie z prawa administracyjnego, 30 godz.rocz., II r.

Prof.nadzw.dr Wacław Szyszkowski

- I.II. Systemy polityczne państw niesocjalistycznych, wykł., 24 godz.rocz., II r.

Mgr Zdzisław Furmanek

- I. Polityka społeczna w PRL, wykł., 16 godz.rocz., II r.

St.wykl.dr Stanisław Jędrzejewski

Semestr

- II. Kontrola administracji, wykł., 16 godz.rocz., I r.
- I. Prawo budowlane, wykł., 16 godz.rocz., I r.
- I.II. Proseminarium z zarządzania gospodarką narodową, 30 godz.rocz., I r.
- I.II. Seminarium magisterskie z zarządzania gospodarką narodową, 30 godz.rocz., II r.

Ad.dr Janusz Justyński

- I.II. Doktryny polityczno-prawne czasów nowożytnych, wykł., 24 godz.rocz., II r.

Ad.dr Roman Kiżuk

- II. Teoria wzrostu gospodarki socjalistycznej, wykł., 16 godz.rocz., I r.

Ad.dr Krzysztof Kolasiński

- I. Stosunki służbowe w administracji, wykł., 16 godz.rocz., I r.

Dr Ryszard Paczuski

- I. Nowe techniki w administracji, wykł., 16 godz.rocz. I r.

Ad.dr Józef Pawlak

- I. Zagadnienia socjologii i psychologii społecznej, wykł., 16 godz.rocz., I r.

Ad.dr habil. Józef Piszczek

- I. Polityka rolna w PRL, wykł., 16 godz.rocz., I r.

Lektor mgr Wiesława Przegiętka

- I. Język rosyjski, 24 godz.rocz., I r.

Lektor mgr Gizela Wantoch-Rekowska

- I.II. Język niemiecki, 24 godz.rocz., I r.
- I. Język niemiecki, 16 godz.sem., II r.

Lektor mgr Janina Załuska

- I. Język rosyjski, 16 godz.sem., II r.

# BIOLOGIA

## BIATEA GOSZCIN

I rok

### Specjalność państwowoleśna

	Godz. tyg.			
	I sem.	II sem.	III sem.	IV sem.
Logika				
Ekonomia polityczna				
Psychologia				
Pedagogika				
Podstawy biologii				
Botanika				
Zoologia				
Chemia ogólna i analityczna				
Chemia organiczna				
Fizyka dla biologów				
Ćwiczenia terenowe				
Język rosyjski				
Język zachodnioeuropejski				
Wychowanie fizyczne				
Pracownia biblioteczna i E.T.P.				

### Specjalność państwoleśna

Podstawy biologii **WYDZIAŁ BIOLOGII**  
 Chemia ogólna i analityczna  
 Ćwiczenia terenowe i laboratoria

I

### Specjalność państwoleśna

**NAUK O ZIEMI**

Ekonomia polityczna  
 Psychologia  
 Botanika  
 Fizyka dla biologów  
 Ćwiczenia terenowe i laboratoria

I rok

### Specjalność Biologia środowiskowa

	Godz. tyg.			
	I sem.	II sem.	III sem.	IV sem.
Logika				
Ekonomia polityczna				
Podstawy biologii				
Botanika				
Zoologia				
Chemia ogólna i analityczna				
Chemia organiczna				
Fizyka dla biologów				
Język rosyjski				
Język zachodnioeuropejski				
Metodyka dla biologów				
Wychowanie fizyczne				
Pracownia biblioteczna				

St. wykł. dr Stanisław Jędrzejewski

Semestr

- II. Kontrola administracji, wykł., 16 godz. rocz., I r.  
 I. Prawo budżetowe, wykł., 16 godz. rocz., I r.  
 I. II. Seminarium z zarządzania gospodarką narodową, 30 godz. rocz., I r.  
 I. II. Seminarium registerskie z zarządzania gospodarką narodową, 30 godz. rocz., II r.

Ad. dr Janusz Jędrzejewski

- I. II. Doktryny polityczno-prawne oświecenia, wykł., 24 godz. rocz., II r.

Ad. dr Roman Kizuk

- II. Teoria wzrostu gospodarki socjalistycznej, wykł., 16 godz. rocz., I r.

Ad. dr Krzysztof Kol **STUDIA**

- I. Stosunki służbowe w administracji, wykł., 16 godz. rocz., I r.

**STACJONARNE**

**TEORIE I PRAKTYKA**

Dr Ryszard Paszucki

- I. Nowe techniki w administracji, wykł., 16 godz. rocz., I r.

**INNE O ZWAZ**

Ad. dr Antoni Pawlik

- I. Zagadnienia socjologii i psychologii społecznej, wykł., 16 godz. rocz., I r.

Ad. dr hab. Józef Piasecki

- I. Polityka kolna w PRL, wykł., 16 godz. rocz., I r.

Lektor mgr Wiesława Wregełtka

- I. Język rosyjski, 24 godz. rocz., I r.

Lektor mgr Gabriela Wąpoch-Bokroska

- I. II. Język niemiecki, 24 godz. rocz., I r.

- I. Język niemiecki, 16 godz. rocz., II r.

Lektor mgr Janina Salska

- I. Język rosyjski, 16 godz. rocz., II r.

# B I O L O G I A

## SIATKA GODZIN

I rok

### Specjalność nauczycielska

	Godz. tyg.			
	I sem.		II sem.	
	wykł.	ów.	wykł.	ów.
Logika	1	1	-	-
Ekonomia polityczna	1	1	1	1
Psychologia	1	2	1	2
Pedagogika	-	-	1	2
Podstawy biologii	3	-	-	-
Botanika	2	4	1	4
Zoologia	-	-	2	4
Chemia ogólna i analityczna	2	6	-	-
Chemia organiczna	-	-	2	-
Fizyka dla biologów	-	-	2	3
Ćwiczenia terenowe	-	-	-	2
Język rosyjski	-	2	-	2
Język zachodnioeuropejski	-	2	-	2
Wychowanie fizyczne	-	2	-	2
Przysposobienie biblioteczne	2 godz. efekt.			

Egzaminy po I sem.:

Podstawy biologii  
Chemia ogólna i analityczna  
Zaliczenie ćwiczeń i lektoratów

Egzaminy po II sem.:

Ekonomia polityczna  
Psychologia  
Botanika  
Fizyka dla biologów  
Zaliczenie ćwiczeń i lektoratów

I rok

### Specjalność: Biologia środowiskowa

Logika	1	1	-	-
Ekonomia polityczna	1	1	1	1
Podstawy biologii	3	-	-	-
Botanika	2	4	1	4
Zoologia	-	-	2	4
Chemia ogólna i analityczna	2	6	-	-
Chemia organiczna	-	-	2	-
Fizyka dla biologów	-	-	2	4
Język rosyjski	-	2	-	2
Język zachodnioeuropejski	-	2	-	2
Matematyka dla biologów	2	2	2	2
Wychowanie fizyczne	-	2	-	2
Przysposobienie biblioteczne	2 godz. efekt.			

## Egzaminy po I sem.:

Podstawy biologii  
 Chemia ogólna i analityczna  
 Zaliczenie ćwiczeń i lektoratów

## Egzaminy po II sem.:

Ekonomia polityczna  
 Botanika  
 Fizyka dla biologów  
 Matematyka dla biologów  
 Zaliczenie ćwiczeń i lektoratów

## II rok

Chemia analityczna	-	3	-	-
Chemia organiczna	3	6	-	-
Chemia fizyczna	2	4	-	-
Botanika	3	3	2	3
Zoologia	2	3	3	3
Mikrobiologia	-	-	2	3
Biochemia	-	-	4	3
Język zachodnioeuropejski	-	2	-	2
Wychowanie fizyczne	-	2	-	2
Wycieczki botaniczne			32	godz. rocz.
Wycieczki zoologiczne			32	godz. rocz.

## Egzaminy po I sem.:

Chemia analityczna  
 Chemia organiczna  
 Chemia fizyczna  
 Zaliczenie ćwiczeń i lektoratu

## Egzaminy po II sem.:

Botanika /specj.botaniczna/  
 Zoologia /specj.zoologiczna/  
 Biochemia  
 Mikrobiologia  
 Język zachodnioeuropejski  
 Zaliczenie ćwiczeń

## III rok

Grupa botaniczna

Fizjologia zwierząt	4	6	-	-
Fizjologia roślin	-	-	4	6
Anatomia funkcyjna człowieka	2	2	-	-
Genetyka	-	-	3	3
Elementy nauk pedagogicznych	1	2	1	2
Szkolenie wojskowe	-	6	-	6
Powszechna samoobrona	-	6	-	6
Język zachodnioeuropejski	-	2	-	2



Cytologia roślin	3	3	-	-
Gleboznawstwo	-	-	2	2
Pracownia botaniczna "półdzienna"	-	8	-	8
Wycieczki botaniczne				64 godz.rocz.

## Egzaminy po I sem.:

Fizjologia zwierząt  
 Anatomia funkcjonalna człowieka  
 Cytologia roślin  
 Zoologia  
 Zaliczenie ćwiczeń i lektoratu

## Egzaminy po II sem.:

Fizjologia roślin  
 Genetyka  
 Elementy nauk pedagogicznych  
 Język zachodnioeuropejski  
 Zaliczenie: Gleboznawstwa  
 Ćwiczeń i lektoratu  
 Wycieczek botanicznych  
 Praktyki specjalizacyjnej  
 /4-tygodniowej/

## III rok

Grupa zoologiczna

Fizjologia zwierząt	4	6	-	-
Fizjologia roślin	-	-	4	6
Anatomia funkcjonalna człowieka	2	2	-	-
Genetyka	-	-	3	3
Elementy nauk pedagogicznych	1	2	1	2
Szkolenie wojskowe	-	6	-	6
Powszechna samoobrona	-	6	-	6
Język zachodnioeuropejski	-	2	-	2
Cytologia i histologia zwierząt	3	3	-	-
Embriologia	-	-	2	2
Pracownia zoologiczna "półdzienna"	-	8	-	8
Wycieczki zoologiczne				64 godz.rocz.

## Egzaminy po I sem.:

Fizjologia zwierząt  
 Anatomia funkcjonalna człowieka  
 Botanika  
 Cytologia i histologia zwierząt  
 Zaliczenie ćwiczeń i lektoratu

## Egzaminy po II sem.:

Fizjologia roślin  
 Genetyka  
 Elementy nauk pedagogicznych  
 Embriologia

Język zachodnioeuropejski  
 Zaliczenie: Ćwiczeń i lektoratu  
 Wycieczek zoologicznych  
 Praktyki specjalizacyjnej  
 /4-tygodniowej/

## IV rok

Grupa botaniczna

Marksistowska filozofia i socjologia	2	2	2	2
Metodyka nauczania i upowszechniania wiedzy biologicznej	3	3	-	-
Metodyka nauczania chemii	-	-	2	2
Geografia roślin	2	-	-	-
Zoogeografia	2	-	-	-
Ekologia roślin	2	-	2	2
Wykłady monograficzne	4	-	4	-
Pracownie specjalizacyjne	-	16	-	16
Seminarium botaniczne	-	2	-	2
Wycieczki botaniczne		64		godz. rocz.

## Egzaminy po I sem.:

Metodyka nauczania i upowszechniania  
 wiedzy biologicznej  
 Zaliczenie: Ćwiczeń i seminarium  
 Praktyki pedagogicznej  
 /4-tygodniowej/

## Egzaminy po II sem.:

Marksistowska filozofia i socjologia  
 Metodyka nauczania chemii  
 Ekologia roślin  
 Zaliczenie: Ćwiczeń i seminarium  
 Wycieczek botanicznych  
 Praktyki pedagogicznej  
 /4-tygodniowej/

## IV rok

Grupa zoologiczna

Marksistowska filozofia i socjologia	2	2	2	2
Metodyka nauczania i upowszechniania wiedzy biologicznej	3	3	-	-
Metodyka nauczania chemii	-	-	2	2
Geografia roślin	2	-	-	-
Zoogeografia	2	-	-	-
Wykłady monograficzne	4	-	4	-
Pracownia specjalizacyjna	-	8	-	16
Pracownia zoologiczna "półdzienna"	-	8	-	-
Seminarium zoologiczne	-	2	-	2
Wycieczki zoologiczne		64		godz. rocz.

## Egzaminy po I sem.:

Metodyka nauczania i upowszechniania  
wiedzy biologicznej

Zaliczenie: Ćwiczeń i seminarium  
Praktyki pedagogicznej  
/4-tygodniowej/

## Egzaminy po II sem.:

Marksistowska filozofia i socjologia  
Metodyka nauczania chemii

Zaliczenie: Ćwiczeń i seminarium  
Wycieczek zoologicznych  
Praktyki pedagogicznej  
/4-tygodniowej/

## V rok

Ewolucjonizm	2	-	2	-
Ochrona przyrody	2	-	-	-
Wykłady monograficzne	3	-	5	-
Seminarium magisterskie /botaniczne lub zoologiczne/	-	2	-	2
Pracownia specjalizacyjna	-	20	-	20

## Egzaminy po I sem.:

Ochrona przyrody  
Zaliczenie ćwiczeń i seminarium

## Egzaminy po II sem.:

Ewolucjonizm  
Zaliczenie ćwiczeń i seminarium  
Egzamin magisterski

## WYKAZ ZAJĘĆ

Doc.dr habil. Zofia Bargiel

## Semestr

- I. Ćwiczenia z fizjologii zwierząt /wspólnie z dr H.Nowicką i mgr E.Kobus/, 6 godz.tyg., III r.
- I.II. Pracownia specjalizacyjna /wspólnie z prof.drem L.Jani-szewskim, doc.drem habil. J.Narębskim, dr H.Nowicką, dr B. Olszewską/, 8 godz.tyg. w I sem., 16 godz.tyg. w II sem., IV r.
- I.II. Pracownia magisterska, 15 godz.sem., V r.
- I.II. Seminarium zoologiczne /wspólnie z prof.drem L. Jani-szewskim, prof.dr I. Mikulską i doc.drem habil. J. Narę-bkim/, 2 godz.tyg., IV r.
- I.II. Seminarium zoologiczne /wspólnie z j.w./, 2 godz.tyg., V r.
- II. Nauka Pawłowa w świetle najnowszych osiągnięć fizjologii, wykł.monogr., 1 godz.tyg., IV-V r.

Doc.dr habil. Ryszard Bohr

- I. Podstawy biologii /wspólnie z prof.dr I.Mikulską i doc.dr habil. Al. Górską-Brylass/, 3 godz.tyg., I r.
- I. Botanika, wykł., 3 godz.tyg., II r.
- II. Botanika, wykł., 1 godz.tyg., I r.
- I.II. Seminarium botaniczne /wspólnie z prof.drem K.Kępczyńskim i prof.drem Z.Prusinkiewiczem/, 2 godz.tyg., IV r.
- I.II. Seminarium botaniczne /wspólnie z prof.drem K.Kępczyńskim/, 2 godz.tyg., V r.
- I.II. Pracownia magisterska, 15 godz.sem., V r.
- I.II. Pracownia specjalizacyjna /wspólnie z drem M.Boińskim, dr M.Ceynową-Giełdon, mgr W.Gugnacką, mgr M.Luścińską, dr J.Michalską, drem M. Rejewskim/, 16 godz.tyg., IV r.
- II. Roślinność zbiorników słodkowodnych, wykł.monogr., 1 godz.tyg., IV-V r.

Doc.dr habil. Marian Czerniawski

- I. Analiza instrumentalna, wykł.monogr., 2 godz.tyg., IV r.

Prof.zwycz.dr Juliusz Czopek

- I. Cytologia i histologia zwierząt, wykł., 3 godz.tyg., III r.
- II. Zoologia kręgowców, wykł., 3 godz.tyg., II r.
- II. Embriologia, wykł., 2 godz.tyg., III r.
- II. Pracownia specjalizacyjna /wspólnie z drem H. Andrzejew-skim, dr G.Czopkową i dr L.Siankową/, 16 godz.tyg., IV r.
- I.II. Pracownia magisterska /wspólnie z mgr B.Wilczyńską i mgrem A.Przystalskim/, 15 godz.sem., V r.
- I.II. Seminarium zoologiczne /wspólnie z prof.dr M.Gromadką, prof.drem J.Mikulskim i doc.drem habil. G.Krieslem/, 2 godz.tyg., IV r.
- I.II. Seminarium zoologiczne /wspólnie z prof.dr I.Mikulską, doc.dr habil. Z.Bargiel i doc.drem habil.P.Masłowskim/, 2 godz.tyg., V r.

Doc.dr habil. Arnold Drozdowski

Semestr

- I. Pracownia zoologiczna "półdzienna" /wspólnie z dr.S. Wąsowską i mgr Z.Bojanowską/, 8 godz.tyg., IV r.
- I.II. Pracownia specjalizacyjna /wspólnie z prof.dr I.Mikulską i mgrem S.Ignatowiczem/, 8 godz.tyg. w I sem., 16 godz.tyg. w II sem., IV r.
- I.II. Seminarium zoologiczne /wspólnie z prof.dr I.Mikulską, prof.drem J.Czopkiem i doc.drem habil. J.Narębskim/, 2 godz.tyg., IV r.
- I.II. Seminarium zoologiczne /wspólnie z doc.dr habil. Z.Bargiel i doc.drem habil. P.Masłowskim/, 2 godz.tyg., V r.
- I.II. Pracownia magisterska, 15 godz.sem., V r.
- II. Wybrane zagadnienia z parazytologii, wykł.monogr., 1 godz.tyg., IV-V r.
- II. Wycieczki zoologiczne /wspólnie z mgrem S.Ignatowiczem/, 64 godz.rocz., III r.

Doc.dr habil. Alicja Górską-Brylasi

- I. Podstawy biologii /wspólnie z prof.dr I.Mikulską i doc.drem habil. R.Bohrem/, 3 godz.tyg., I r.
- I. Cytologia roślin, wykł., 3 godz.tyg., III r. /gr.bot./
- I.II. Pracownia magisterska, 15 godz.sem., V r.
- I.II. Pracownia specjalizacyjna /wspólnie z dr Z.Miśhne-Zatorską, dr B.Piątkowską i mgr M.Narkiewicz/, 16 godz.tyg., IV r.
- I.II. Seminarium botaniczne /wspólnie z prof.drem M.Michniewiczem, prof.drem B.Strzelczykiem, doc.drem L.Michalskim i doc.drem habil. P.Masłowskim/, 2 godz.tyg., IV r.
- I.II. Seminarium botaniczne /wspólnie z j.w./, 2 godz.tyg., V r.
- II. Wybrane zagadnienia z biologii rozwoju, wykł.monogr., 1 godz.tyg., V r.

Prof.nadzw.dr Melityna Gromadska

- I. Zoogeografia, wykł., 2 godz.tyg., IV r.
- I. Ekologia zwierząt, wykł.monogr., 3 godz.tyg., IV-V r.
- I.II. Pracownia magisterska, 15 godz.sem., V r.
- I.II. Seminarium zoologiczne /wspólnie z prof.drem J.Mikulskim i doc.drem habil. G.Krieslem/, 2 godz.tyg., IV r.
- I.II. Seminarium zoologiczne /wspólnie z prof.drem J.Czopkiem, prof.drem J.Mikulskim i doc.drem habil. G.Krieslem/, 2 godz.tyg., V r.

Doc.dr habil. Leon Gumański

- I. Logika, wykł., 1 godz.tyg., I r.
- I. Ćwiczenia z logiki, 1 godz.tyg., I r.

Doc.dr habil. Lesław Huppenthal

- I. Ćwiczenia z chemii analitycznej ilościowej, 3 godz.tyg., II r.

Prof.nadzw.dr Leszek Janiszewski

Semestr

- I. Fizjologia zwierząt, wykł., 4 godz.tyg., III r.
- II. Pracownia specjalizacyjna /wspólnie z doc.dr habil. Z.Bargiel, doc.drem habil. J.Narębskim, dr H.Nowicka i dr E.Olszewską/, 16 godz.tyg., IV r.
- I.II. Pracownia magisterska, 15 godz.sem., V r.
- I.II. Seminarium zoologiczne /wspólnie z prof.dr I.Mikulską, prof.drem J.Czopkiem, doc.dr habil. Z.Bargiel, doc.drem habil. J.Narębskim i doc.drem habil. P.Masłowskim/, 2 godz.tyg., IV r.
- I.II. Seminarium zoologiczne /wspólnie z prof.dr I.Mikulską, doc.dr habil. Z.Bargiel, doc.drem habil. J.Narębskim i doc.drem habil. P.Masłowskim/, 2 godz.tyg., V r.

Prof.nadzw.dr Klemens Kępczyński

- I. Botanika, wykł., 2 godz.tyg., I r.
- II. Pracownia magisterska, 15 godz.sem., V r.
- I.II. Seminarium botaniczne /wspólnie z doc.drem habil. R. Bohrem i prof.drem Z.Prusinkiewiczem/, 2 godz.tyg., IV r.
- I.II. Seminarium botaniczne /wspólnie z doc.drem habil. R. Bohrem/, 2 godz.tyg., V r.
- I.II. Polodowcowa historia roślinności, wykł.monogr., 1 godz.tyg., IV-V r.
- II. Wybrane zagadnienia z szaty roślinnej Polski, wykł.monogr., 1 godz.tyg., IV-V r.

Doc.dr habil. Guido Kriesel

- I. Anatomia funkcjonalna człowieka, wykł., 2 godz.tyg., III r.
- I.II. Ewolucjonizm, wykł., 2 godz.tyg., V r.
- I.II. Seminarium zoologiczne /wspólnie z prof.dr M.Gromadką i prof.drem J.Mikulskim/, 2 godz.tyg., IV r.
- I.II. Seminarium zoologiczne /wspólnie z prof.dr M.Gromadką, prof.drem J.Mikulskim i prof.drem J.Czopkiem/, 2 godz.tyg., V r.
- I.II. Pracownia specjalizacyjna /wspólnie z mgrem A.Florkowskim i mgrem W.Buchwaldem/, 8 godz.tyg. w I sem., 16 godz.tyg. w II sem., IV r.
- I.II. Pracownia magisterska, 15 godz.sem., V r.
- II. Antropologia, wykł.monogr., 2 godz.tyg., IV-V r.

Doc.dr habil. Piotr Masłowski

- II. Biochemia, wykł., 4 godz.tyg., II r.
- I.II. Pracownia magisterska, 15 godz.sem., V r.
- I.II. Seminarium botaniczne /wspólnie z prof.drem M.Michniewiczem, prof.drem B.Strzelczykiem i doc.dr habil. A.Górską-Brylass/, 2 godz.tyg., V r.

Doc.dr Leszek Michalski

- I.II. Pracownia specjalizacyjna /wspólnie z mgr K.Kriesel/, 16 godz.tyg., IV r.

## Semestr

- I. II. Seminarium botaniczne /wspólnie z prof.drem M.Michniewiczem, prof.drem B.Strzelczykkiem, doc.dr habil. A.Górską-Brylass i doc.drem habil.P.Masłowskim/, 2 godz.tyg., IV r.
- I. II. Wybrane zagadnienia z radiobiologii, wykł.monogr., 1 godz.tyg., V r.

Prof.zwycz.dr Marian Michniewicz

- II. Fizjologia roślin, wykł., 4 godz.tyg., III r.
- II. Pracownia specjalizacyjna /wspólnie z mgr E.Galoch, mgr K.Kriesel i mgrem Z.Porazińskim/, 16 godz.tyg., IV r.
- I. II. Pracownia magisterska, 15 godz.sem., V r.
- I. II. Seminarium botaniczne /wspólnie z prof.drem B.Strzelczykkiem, doc.dr habil. A.Górską-Brylass i doc.drem L.Michalskim/, 2 godz.tyg., IV r.
- I. II. Seminarium botaniczne /wspólnie z prof.drem B.Strzelczykkiem, doc.dr habil. A.Górską-Brylass, doc.drem habil. P.Masłowskim i doc.drem L.Michalskim/, 2 godz.tyg., V r.

Prof.zwycz.dr Izabella Mikulska

- I. Podstawy biologii /wspólnie z doc.drem habil. R.Bohrem i doc.dr habil. A.Górską-Brylass/, 3 godz.tyg., I r.
- I. Zoologia, wykł., 2 godz.tyg., II r.
- II. Zoologia, wykł., 2 godz.tyg., I r.
- II. Cwiczenia z zoologii /wspólnie z mgr Z.Bojanowską, mgr B.Grygoń i mgrem K.Weychertem/, 4 godz.tyg., I r.
- I. Pracownia zoologiczna "półdzienna" /wspólnie z dr S.Wąsowską, drem L.Jacuńskim, mgr Z.Bojanowską i mgr B.Grygoń/, 8 godz.tyg., III r.
- II. Pracownia specjalizacyjna /wspólnie z doc.drem habil. A.Drozdowskim i mgrem S.Ignatowiczem/, 16 godz.tyg., IV r.
- I. II. Seminarium zoologiczne /wspólnie z prof.drem J.Czopkiem, prof.drem L.Janiczewskim, doc.dr habil. Z.Bargiel i doc.drem habil. J.Narębskim/, 2 godz.tyg., IV r.

Prof.zwycz.dr Józef Mikulski

- I. II. Pracownia zoologiczna "półdzienna" /wspólnie z drem A.Gizińskim, drem N.Wolnomiejskim i mgr D.Bronisz/, 8 godz.tyg., III r.
- I. Pracownia zoologiczna "półdzienna" /wspólnie z j.w./, 8 godz.tyg., IV r.
- I. II. Pracownia magisterska, 15 godz.sem., V r.
- I. II. Seminarium zoologiczne /wspólnie z prof.dr M.Gromadką i doc.drem habil. G.Krieslem/, 2 godz.tyg., IV r.
- I. II. Seminarium zoologiczne /wspólnie z prof.drem J.Czopkiem, prof.dr M.Gromadką i doc.drem habil. G.Krieslem/, 2 godz.tyg., V r.
- I. Limnologia, wykł.monogr., 3 godz.tyg., IV r.
- II. Ochrona wód, wykł.monogr., 1 godz.tyg., IV-V r.

Doc.dr habil. Juliusz Narębski

- I. II. Pracownia specjalizacyjna /wspólnie z prof.drem L.Janiczewskim, doc.dr habil. Z.Bargiel, dr H.Nowicką i dr E.Olszewską/, 8 godz.tyg. w I sem., 16 godz.tyg. w II sem., IV r.

## Semestr

- I.II. Pracownia magisterska, 15 godz.sem., V r.
- I.II. Seminarium zoologiczne /wspólnie z prof.drem L.Janisze-wskim, prof.drem J.Czopkiem, prof.dr I. Mikulską i doc.dr habil. Z.Bargiel/, 2 godz.tyg., IV r.
- I.II. Seminarium zoologiczne /wspólnie z prof.dr I.Mikulską, prof.drem L.Janisze-wskim, doc.dr habil. Z.Bargiel i doc.drem habil. G.Krieslem/, 2 godz.tyg., V r.
- I.II. Fizjologia mózgu, wykł. monogr., 2 godz.tyg., IV-V r.

Prof.nadzw.dr Zbigniew Prusinkiewicz

- I.II. Pracownia specjalizacyjna /wspólnie z mgr H.Dziadowiec/, 16 godz.tyg., IV r.
- I.II. Seminarium botaniczne /wspólnie z prof.drem K.Kępczyńskim i doc.drem habil. R.Bohrem/, 2 godz.tyg., IV r.
- II. Gleboznawstwo, wykł., 2 godz.tyg., III r.

Doc.dr Stanisław Soldenheff

- I.II. Marksistowska filozofia i socjologia, wykł., 2 godz.tyg., IV r.

Prof.nadzw.dr Edmund Strzelczyk

- I.II. Seminarium botaniczne /wspólnie z prof.drem M.Michnie-wiczem, doc.dr habil. A.Górską-Brylass i doc.drem L.Michalskim/, 2 godz.tyg., IV r.
- I.II. Seminarium botaniczne /wspólnie z prof.drem M.Michnie-wiczem, doc.dr habil. A.Górską-Brylass, doc.drem habil. P.Masłowskim i doc.drem L.Michalskim/, 2 godz.tyg., V r.
- II. Pracownia magisterska, 15 godz.sem., V r. /wspólnie z drem W.Donderskim/
- II. Mikrobiologia, wykł., 2 godz.tyg., II r.

Doc.dr habil. Zbigniew Wojtuzak

- I. Chemia ogólna i analityczna, wykł., 2 godz.tyg., I r.

Ad.dr Henryk Andrzejewski

- I. Pracownia zoologiczna "półdzienna" /wspólnie z dr L.Siankową i mgrem A.Przystalskim/, 8 godz.tyg., III r.
- II. Wycieczki zoologiczne /wspólnie z mgr A.François-Krassowską/, 32 godz.rocz., II r.
- II. Wycieczki zoologiczne, 64 godz.rocz., IV r.

Asyst.mgr Adam Barcikowski

- II. Ćwiczenia z botaniki /wspólnie z dr I.Hołownią, dr E.Symonides, drem M.Boińskim, mgr W.Gugnaćką, mgr M.Lu-ścińską i mgrem A.Nienartowiczem/, 4 godz.tyg., I r.



Asyst.mgr Ewa Basińska-Grzesik

Semestr

- I.II. Ćwiczenia z matematyki dla biologów /wspólnie z dr C.Iwaniszewską/, 2 godz.tyg., I r. /specj.biol.środ./

Ad.dr Jerzy Berndt

- I.II. Pracownia botaniczna "półdzienna" /wspólnie z dr S. Cielisielską/, 8 godz.tyg., III r.

Ad.dr Leon Bittel

- II. Wycieczki zoologiczne /wspólnie z drem A.Gizińskim i mgr D.Bronisz/, 64 godz.rocz., III r.

Ad.dr Urszula Boińska

- I.II. Pracownia botaniczna "półdzienna" /wspólnie z drem M. Boińskim, dr M.Ceynową-Giełdon, drem M.Rejewskim i mgr M.Luścińską/, 8 godz.tyg., III r.  
 II. Wycieczki botaniczne /wspólnie z drem M.Boińskim, dr I.Hołownią, drem M.Rejewskim, dr E.Symonides, mgr W.Gugnacką i mgrem A.Nienartowiczem/, 32 godz.rocz., II r.  
 II. Wycieczki botaniczne /wspólnie z drem M.Boińskim i mgr W.Gugnacką/, 64 godz.rocz., IV r.

Ad.dr Marian Boiński

- I.II. Pracownia botaniczna "półdzienna" /wspólnie z dr U. Boińską, dr M.Ceynową-Giełdon, dr I.Hołownią, drem M.Rejewskim i mgr M.Luścińską/, 8 godz.tyg., III r.  
 I. Pracownia specjalizacyjna /wspólnie z doc.drem habil. R.Bohrem, dr M.Ceynową-Giełdon, dr J.Michalską, drem M.Rejewskim, mgr W.Gugnacką i mgr M.Luścińską/, 16 godz.tyg., IV r.  
 II. Ćwiczenia z botaniki /wspólnie z dr M.Ceynową-Giełdon, dr I.Hołownią, dr E.Symonides, mgr W.Gugnacką, mgr M.Luścińską, mgrem A.Barcikowskim i mgrem A.Nienartowiczem/, 4 godz.tyg., I r.  
 II. Ćwiczenia z botaniki /wspólnie z dr M.Ceynową-Giełdon, dr I.Hołownią, dr E.Symonides, drem M.Rejewskim, mgr W.Gugnacką, mgr M.Luścińską i mgrem A.Nienartowiczem/, 3 godz.tyg., II r.  
 II. Podstawy fitosocjologii, wykł.monogr., 1 godz.tyg., IV-V r.  
 II. Wycieczki botaniczne /wspólnie z dr U.Boińską, dr I.Hołownią, dr E.Symonides, drem M.Rejewskim, mgr W.Gugnacką i mgrem A.Nienartowiczem/, 32 godz.rocz., II r.  
 II. Wycieczki botaniczne /wspólnie z dr U.Boińską i mgr W.Gugnacką/, 64 godz.rocz., IV r.

St.asyst.mgr Zofia Bojanowska

- I.II. Pracownia zoologiczna "półdzienna" /wspólnie z prof.dr I. Mikulską, dr S.Wąsowską, drem L.Jacuńskim i mgr B.Grygoń/, 8 godz.tyg., III r.

## Semestr

- I. Pracownia zoologiczna "półdzienna" /wspólnie z doc.drem habil. A.Drozdowskim i dr S.Wąsowską/, 8 godz.tyg., IV r.
- II. Ćwiczenia z zoologii /wspólnie z prof.dr I.Mikulską, mgr B.Grygoń i mgrem K.Weychertem/, 4 godz.tyg., I r.

Asyst.mgr Danuta Bronisz

- I.II. Pracownia zoologiczna "półdzienna" /wspólnie z prof.drem J.Mikulskim, drem A.Gizińskim i drem N.Wolnomiejskim/, 8 godz.tyg., III r.
- I. Pracownia zoologiczna "półdzienna" /wspólnie z j.w./, 8 godz.tyg., IV r.
- I.II. Pracownia specjalizacyjna /wspólnie z drem A.Gizińskim i drem N.Wolnomiejskim/, 8 godz.tyg. w I sem., 16 godz.tyg. w II sem., IV r.
- II. Wycieczki zoologiczne /wspólnie z j.w./, 32 godz.rocz., II r.
- II. Wycieczki zoologiczne /wspólnie z drem L.Bittlem i drem A.Gizińskim/, 64 godz.rocz., III r.
- II. Wycieczki zoologiczne /wspólnie z drem N.Wolnomiejskim i drem W.Zawiślakiem/, 64 godz.rocz., IV r.

Asyst.mgr Wiesław Buchwald

- I. Ćwiczenia z anatomii funkcjonalnej człowieka /wspólnie mgr G.Sobczak/, 2 godz.tyg., III r.

Ad.dr Józef Ceynowa

- I. Ćwiczenia z chemii fizycznej, 4 godz.tyg., II r.

Ad.dr Mirosława Ceynowa-Giełdon

- I. Szata roślinna Polski, wykł.monogr., 1 godz.tyg., IV-V r.
- I. Pracownia botaniczna "półdzienna" /wspólnie z drem M.Boińskim, dr U.Boińską, dr I.Hołownią, drem M.Rejewskim i mgr M.Luścińską/, 8 godz.tyg., III r.
- II. Botanika, wykł., 2 godz.tyg., II r.
- II. Ćwiczenia z botaniki /wspólnie z dr I.Hołownią, dr E.Symonides, drem M.Boińskim, drem M.Rejewskim, mgr W.Gugnacką, mgr M.Luścińską i mgrem A.Nienartowiczem/, 3 godz.tyg., II r.
- II. Ćwiczenia z botaniki /wspólnie z dr I.Hołownią, dr E.Symonides, drem M.Boińskim, mgr W.Gugnacką, mgr M.Luścińską, mgrem A.Barcikowskim i mgrem A.Nienartowiczem/, 4 godz.tyg., I r.
- II. Pracownia specjalizacyjna /wspólnie z doc.drem habil. R.Bohrem, dr J.Michałską, drem M.Boińskim, drem M.Rejewskim, mgr W.Gugnacką i mgr M.Luścińską/, 16 godz.tyg., IV r.

St.asyst.mgr Ryszard Chrystyniak

- II. Pracownia fizyczna, 4 godz.tyg., I r. /specj.biol.środ./

Ad.dr Sławomira Ciesielska

Semestr

- II. Pracownia specjalizacyjna /wspólnie z mgr J.Czaplewską, mgr B.Jankowską, mgrem A.Noryskiewiczem i mgrem A.Ziel-  
skim/, 16 godz.tyg., IV r.
- I. Ćwiczenia z botaniki /wspólnie z mgr J.Czaplewską i  
mgrem T.Załużskim/, 4 godz.tyg., I r.
- I.II. Pracownia botaniczna "półdzienna" /wspólnie z drem J.  
Berndtem i mgrem A.Noryskiewiczem/, 8 godz.tyg., III r.
- I. Pracownia magisterska /wspólnie z mgr J.Czaplewską i mgr  
B.Jankowską/, 15 godz.sem., V r.

St.asyst.mgr Joanna Czaplewska

- I. Ćwiczenia z botaniki /wspólnie z dr S.Ciesielską, mgr  
B.Jankowską i mgrem T.Załużskim/, 4 godz.tyg., I r.
- I. Pracownia magisterska /wspólnie z dr S.Ciesielską i  
mgr B.Jankowską/, 15 godz.sem., V r.
- II. Pracownia specjalizacyjna /wspólnie z dr S.Ciesielską,  
mgr B.Jankowską, mgrem A.Noryskiewiczem i mgrem A.Ziel-  
skim/, 16 godz.tyg., IV r.

Asyst.mgr Adam Czarnecki

- I.II. Pracownia zoologiczna "półdzienna" /wspólnie z drem  
T.Witkowskim/, 8 godz.tyg., III r.
- I. Pracownia zoologiczna "półdzienna" /wspólnie z j.w./,  
8 godz.tyg., IV r.
- I.II. Pracownia specjalizacyjna /wspólnie z j.w./, 8 godz.tyg.  
w I sem., 16 godz.tyg. w II sem., IV r.

Ad.dr Grażyna Czopkova

- I. Ćwiczenia z cytologii i histologii zwierząt /wspólnie  
z mgr A.François-Krassowską/, 3 godz.tyg., III r.
- I.II. Pracownia zoologiczna "półdzienna" /wspólnie z mgr B.  
Wilczyńską i mgrem A.Przystalskim/, 8 godz.tyg., III r.
- I. Pracownia specjalizacyjna /wspólnie z dr L.Siankową/,  
8 godz.tyg., IV r.

Lektor mgr Maria Daroszevska

- I.II. Język rosyjski, 2 godz.tyg., I r.

Ad.dr Wojciech Donderski

- I. Pracownia specjalizacyjna /wspólnie z mgr M.Kampert  
i mgrem M.Stopińskim/, 16 godz.tyg., IV r.
- I.II. Pracownia magisterska /wspólnie z prof.drem B.Strzel-  
czykiem/, 15 godz.sem., V r.
- II. Ćwiczenia z mikrobiologii /wspólnie z mgr M.Kampert  
i mgrem M.Stopińskim/, 3 godz.tyg., II r.

St.asyst.mgr Helena Dziadowiec

Semestr

- I.II. Pracownia specjalizacyjna /wspólnie z prof.drem Z. Prusinkiewiczem/, 16 godz.tyg., IV r.
- II. Ćwiczenia z gleboznawstwa /wspólnie z drem W.Plichtą/, 2 godz.tyg., II r. /gr.bot./

Ad.dr Wiesław Dzierża

- I. Ćwiczenia z chemii organicznej, 6 godz.tyg., II r.

Asyst.mgr Franciszek Firszt

- II. Demonstracje do wykładu z fizyki dla biologów, 2 godz.tyg., I r. /specj.biol.środ./
- II. Pracownia fizyczna, 3 godz.tyg., I r. /specj.naucz./

St.asyst.mgr Andrzej Florkowski

- I.II. Pracownia specjalizacyjna /wspólnie z doc.drem habil. G.Krieslem/, 8 godz.tyg. w I sem., 16 godz.tyg. w II sem., IV r.

St.asyst.mgr Alicja François-Krassowska

- I. Ćwiczenia z cytologii i histologii zwierząt /wspólnie z dr G.Czopkova/, 3 godz.tyg., III r. /gr.zool./
- II. Ćwiczenia z zoologii /wspólnie z dr L.Siankova/, 3 godz.tyg., II r.
- II. Wycieczki zoologiczne /wspólnie z drem H.Andrzejewskim/, 32 godz.rocz., II r.

St.asyst.mgr Elżbieta Galoch

- I.II. Pracownia specjalizacyjna /wspólnie z prof.drem M.Michniewiczem/, 16 godz.tyg., IV r.

Ad.dr Andrzej Giziński

- I. Ćwiczenia z limnologii, zaj.monogr., 2 godz.tyg., IV r.
- I.II. Pracownia specjalizacyjna /wspólnie z drem N.Wolnomiejskim i mgr D.Bronisz/, 8 godz.tyg. w I sem., 16 godz.tyg. w II sem., IV r.
- I.II. Pracownia zoologiczna "półdzienna" /wspólnie z prof. drem J.Mikulskim i inn./, 8 godz.tyg., III r.
- I. Pracownia zoologiczna "półdzienna" /wspólnie z j.w./, 8 godz.tyg., IV r.
- II. Wycieczki zoologiczne /wspólnie z drem L.Bittlem i mgr D.Bronisz/, 64 godz.rocz., III r.
- II. Wycieczki zoologiczne /wspólnie z drem N.Wolnomiejskim i mgr D.Bronisz/, 32 godz.rocz., II r.

Ad.dr Jadwiga Gniot-Szulżycka

Semestr

- I.II. Pracownia specjalizacyjna, 8 godz.tyg. w I sem.,  
16 godz.tyg. w II sem., IV r.

St.asyst.mgr Barbara Grygoń

- I.II. Pracownia zoologiczna "półdzienna" /wspólnie z prof.  
dr I.Mikulską, dr S.Wasowską, drem L.Jacuńskim i mgr  
Z.Bojanowską/, 8 godz.tyg., III r.  
II. Ćwiczenia z zoologii /wspólnie z prof.dr I.Mikulską,  
mgr Z.Bojanowską i mgrem K.Weychertem/, 4 godz.tyg.,  
I r.

Asyst.mgr Wanda Gugnacka

- I. Ćwiczenia z botaniki /wspólnie z drem M.Boińskim i  
inn./, 3 godz.tyg., II r.  
I. Pracownia specjalistyczna /wspólnie z doc.drem habil.  
R.Bohrem i inn./, 16 godz.tyg., IV r.  
II. Ćwiczenia z botaniki /wspólnie z drem M.Boińskim i  
inn./, 4 godz.tyg., I r.  
II. Wycieczki botaniczne /wspólnie z drem M.Boińskim i  
inn./, 32 godz.rocz., II r.  
II. Wycieczki botaniczne /wspólnie z drem M.Boińskim i  
dr U.Boińską/, 64 godz.rocz., IV r.

St.asyst.dr Adam Gwiazda

- I.II. Ćwiczenia z ekonomii politycznej, 1 godz.tyg., I r.

Ad.dr Irena Hołownia

- I. Ćwiczenia z botaniki /wspólnie z drem M.Boińskim i  
inn./, 3 godz.tyg., II r.  
II. Ćwiczenia z botaniki /wspólnie z drem M.Boińskim i  
inn./, 4 godz.tyg., I r.  
I.II. Pracownia botaniczna "półdzienna" /wspólnie z drem  
M.Boińskim i inn./, 8 godz.tyg., III r.  
I.II. Pracownia magisterska, 15 godz.sem., V r.  
II. Wycieczki botaniczne /wspólnie z drem M.Boińskim i  
inn./, 32 godz.rocz., II r.

Asyst.mgr Stanisław Ignatowicz

- I.II. Pracownia specjalizacyjna /wspólnie z prof.dr I.Mi-  
kulską/, 8 godz.tyg. w I sem., 16 godz.tyg. w II sem.,  
IV r.  
II. Wycieczki zoologiczne /wspólnie z doc.drem habil. A.  
Drozdowskim/, 64 godz.rocz., III r.

St.wykl.dr Cecylia Iwaniszewska

- I.II. Matematyka dla biologów, wykł., 2 godz.tyg., I r.  
/specj.biol.środ./

## Semestr

I.II. Ćwiczenia z matematyki dla biologów /wspólnie z mgr E.Basińską-Grzesik/, 2 godz.tyg., I r. /specj.biol. środ./

Aā.dr Lech Jacuński

I. Ćwiczenia z zoologii /wspólnie z mgrem K.Weychertem/, 3 godz.tyg., II r.

I.II. Pracownia zoologiczna "półdzienna" /wspólnie z prof. dr I.Mikulską i inn./, 8 godz.tyg., III r.

St.asyst.mgr Barbara Jankowska

I. Ćwiczenia z botaniki /wspólnie z dr S.Ciesielską i inn./, 4 godz.tyg., I r.

I. Pracownia magisterska /wspólnie z dr S.Ciesielską i inn./, 15 godz.sem., V r.

I. Pracownia specjalizacyjna /wspólnie z dr S.Ciesielską i inn./, 16 godz.tyg., IV r.

Aā.dr Alina Kamińska

I. Chemia organiczna, wykł., 3 godz.tyg., II r.

I. Ćwiczenia z chemii organicznej, 6 godz.tyg., II r.

II. Chemia organiczna, wykł., 2 godz.tyg., I r.

Asyst.mgr Danuta Kamińska

II. Praktyka kierunkowa /zoologiczna/, 28 dni, III r.

St.asyst.mgr Maria Kampert

I.II. Pracownia specjalizacyjna /wspólnie z drem W.Donderskim i inn./, 16 godz.tyg., IV r.

II. Ćwiczenia z mikrobiologii /wspólnie z j.w./, 3 godz.tyg., II r.

St.asyst.mgr Elżbieta Kobus

I. Ćwiczenia z fizjologii zwierząt /wspólnie z doc.dr habil. Z.Bargiel i inn./, 6 godz.tyg., III r.

St.asyst.mgr Michał Komoszyński

II. Ćwiczenia z biochemii /wspólnie z dr H.Masłowską i drem A.Leźnickim/, 3 godz.tyg., II r.

Asyst.mgr Tomasz Kowalski

II. Pracownia fizyczna, 3 godz.tyg., I r. /specj.naucz./

Asyst.mgr Leszek Kożuchowski

Semestr

I.II. Elementy nauk pedagogicznych, wykł., 1 godz.tyg., III r.

St.asyst.dr Krystyna Kriesel

II. Ćwiczenia z fizjologii roślin /wspólnie z mgrem Z. Perazińskim/, 6 godz.tyg., III r.

I. Pracownia specjalizacyjna /wspólnie z doc.drem L.Michałskim i inn./, 16 godz.tyg., IV r.

St.asyst.mgr Leszek Krzyżanowski

I. Ćwiczenia z marksistowskiej filozofii i socjologii, 2 godz.tyg., IV r.

Ad.dr Marian Kuik

I. Chemia fizyczna, wykł., 2 godz.tyg., II r.

Asyst.mgr Halina Lewandowska

I.II. Psychologia, wykł., 1 godz.tyg., I r. /specj.naucz./

I. Ćwiczenia z psychologii, 2 godz.tyg., I r. /specj.naucz./

Ad.dr Antoni Leźnicki

II. Ćwiczenia z biochemii /wspólnie z dr H.Masłowską i inn./, 3 godz.tyg., II r.

Ad.dr Maria Litowska

I. Ćwiczenia z chemii fizycznej, 4 godz.tyg., II r.

St.asyst.mgr Marta Luścińska

I. Ćwiczenia z botaniki /wspólnie z drem M.Boińskim i inn./, 3 godz.tyg., II r.

I.II. Pracownia botaniczna "półdzienna" /wspólnie z drem M.Boińskim i inn./, 8 godz.tyg., III r.

I.II. Pracownia specjalizacyjna /wspólnie z drem M.Boińskim i inn./, 16 godz.tyg., IV r.

I.II. Pracownia magisterska, 15 godz.sem., V r.

II. Ćwiczenia z botaniki /wspólnie z drem M.Boińskim i inn./, 4 godz.tyg., I r.

St.asyst.mgr Marek Łukaszewicz

II. Demonstracje do wykładu z fizyki dla biologów, 2 godz.tyg., I r. /specj.naucz./

Asyst.mgr Adam Makowski

Semestr

- II. Pracownia fizyczna, 4 godz.tyg., I r. /specj.biol. środ./

Ad.dr Halina Masłowska

- II. Ćwiczenia z biochemii /wspólnie z drem A.Leźnickim i inn./, 3 godz.tyg., II r.

Ad.dr Zofia Michno-Zatorska

- I. Ćwiczenia z cytologii roślin /wspólnie z mgr M.Narkiewicz i mgrem B.Wróblem/, 3 godz.tyg., III r.  
 I.II. Pracownia botaniczna "półdzienna" /wspólnie z j.w./, 8 godz.tyg., III r.  
 I.II. Pracownia specjalizacyjna /wspólnie z doc.dr habil. A.Górską-Brylass i inn./, 16 godz.tyg., IV r.

St.asyst.mgr Ryszard Mleczkowski

- I. Ćwiczenia z chemii ogólnej i analitycznej, 6 godz.tyg., I r.

Mgr Felicja Młynarczyk

- I. Metodyka nauczania i upowszechniania wiedzy biologicznej, wykł., 3 godz.tyg., IV r.  
 I. Ćwiczenia z metodyki nauczania i upowszechniania wiedzy biologicznej, 3 godz.tyg., IV r.

St.asyst.mgr Ryszard Mrugała

- II. Pracownia fizyczna, 3 godz.tyg., I r. /specj.nauoz./

Asyst.mgr Magdalena Narkiewicz

- I. Ćwiczenia z cytologii roślin /wspólnie z dr Z.Michno-Zatorską i inn./, 3 godz.tyg., III r. /gr.bot./  
 I.II. Pracownia botaniczna "półdzienna" /wspólnie z j.w./, 8 godz.tyg., III r.  
 I. Pracownia specjalizacyjna /wspólnie z doc.dr habil. A.Górską-Brylass i inn./, 16 godz.tyg., IV r.

Asyst.mgr Andrzej Nienartowicz

- I.II. Ćwiczenia z botaniki /wspólnie z drem M.Boińskim i inn./, 3 godz.tyg., II r.  
 II. Ćwiczenia z botaniki /wspólnie z j.w./, 4 godz.tyg., I r.  
 II. Wycieczki botaniczne /wspólnie z drem M.Boińskim i inn./, 32 godz.rocz., II r.



St.asyst.mgr Andrzej Noryskiewicz

Semestr

- I. Ćwiczenia z botaniki /wspólnie z mgrem T.Załuskim/, 4 godz.tyg., I r.
- II. Pracownia botaniczna "półdzienna"/wspólnie z drem J.Bernattem i inn./, 8 godz.tyg., III r.
- II. Pracownia specjalizacyjna /wspólnie z dr S.Ciesielską i inn./, 16 godz.tyg., IV r.

Ad.dr Rafał Nowakowski

- I. Ćwiczenia z chemii fizycznej, 4 godz.tyg., II r.

Ad.dr Halina Nowicka

- I. Ćwiczenia z fizjologii zwierząt /wspólnie z doc.dr habil. Z.Bargiel i inn./, 6 godz.tyg., III r.
- I.II. Pracownia specjalizacyjna /wspólnie z prof.drem L. Janiszewskim i inn./, 8 godz.tyg. w I sem., 16 godz.tyg. w II sem., IV r.

Ad.dr Elżbieta Olszewska

- II. Pracownia specjalizacyjna /wspólnie z prof.drem L. Janiszewskim i inn./, 16 godz.tyg., IV r.

Ad.dr Stanisław Orzeszko

- II. Fizyka dla biologów, wykł., 2 godz.tyg., I r. /specj. naucz./
- II. Fizyka dla biologów, wykł., 2 godz.tyg., I r. /specj. biol.środ./

Asyst.mgr Jadwiga Ostrowska

- I. Ćwiczenia z chemii fizycznej, 4 godz.tyg., II r.

Asyst.mgr Alina Parczykowa

- II. Ćwiczenia z psychologii, 2 godz.tyg., I r. /specj. naucz./

Ad.dr Barbara Piątkowska

- I. Pracownia specjalizacyjna /wspólnie z doc.dr habil. A.Górską-Brylass i inn./, 16 godz.tyg., IV r.
- II. Genetyka, wykł., 3 godz.tyg., III r.
- II. Ćwiczenia z genetyki /wspólnie z mgr M.Narkiewicz i mgrem B.Wróblem/, 3 godz.tyg., III r.

Ad.dr Witold Plichta

Semestr

- II. Ćwiczenia z gleboznawstwa /wspólnie z mgr H.Działowiec/,  
2 godz.tyg., III r. /gr.bot./

Asyst.mgr Zbigniew Poraziński

- I. Pracownia specjalizacyjna /wspólnie z prof.drem M.  
Michniewiczem i inn./, 16 godz.tyg., IV r.  
II. Ćwiczenia z fizjologii roślin /wspólnie z dr K.Krie-  
sel/, 6 godz.tyg., III r.

St.asyst.mgr Andrzej Przystalski

- I.II. Pracownia zoologiczna "półdzienna" /wspólnie z dr  
G.Czopkową i inn./, 8 godz.tyg., III r.  
I. Pracownia zoologiczna "półdzienna" /wspólnie z drem  
H.Andrzejewskim i inn./, 8 godz.tyg., IV r.  
II. Ćwiczenia z embriologii /wspólnie z mgr B.Wilożyń-  
ską/, 2 godz.tyg., III r.  
II. Wycieczki zoologiczne /wspólnie z mgr B.Wilożyńską/,  
64 godz.rocz., III r.

Lektor mgr Helena Putowska

- I.II. Język francuski, 2 godz.tyg., I r.

Ad.dr Marian Rejewski

- I. Pracownia specjalizacyjna /wspólnie z doc.drem habil.  
R.Bohrem i inn./, 16 godz.tyg., IV r.  
I.II. Pracownia magisterska, 15 godz.sem., V r.  
II. Ćwiczenia z botaniki /wspólnie z drem M.Boińskim i  
inn./, 3 godz.tyg., II r.  
II. Pracownia botaniczna "półdzienna" /wspólnie z drem  
M.Boińskim i inn./, 8 godz.tyg., III r.  
II. Wycieczki botaniczne /wspólnie z drem M.Boińskim i  
inn./, 32 godz.rocz., II r.  
II. Wycieczki botaniczne /wspólnie z drem M.Boińskim i  
inn./, 64 godz.rocz., IV r.

Ad.dr Barbara Rozwadowska

- I. Ćwiczenia z chemii organicznej, 6 godz.tyg., II r.

St.wykl.dr Ludmiła Siankowa

- I. Pracownia zoologiczna "półdzienna" /wspólnie z drem  
H.Andrzejewskim i inn./, 8 godz.tyg., IV r.  
I. Pracownia specjalizacyjna /wspólnie z dr G.Czopkową/,  
8 godz.tyg., IV r.  
II. Ćwiczenia z zoologii /wspólnie z mgr A.François-Kras-  
sowska/, 3 godz.tyg., II r.

Asyst.mgr Zbigniew Skałecki

Semestr

- II. Ćwiczenia z marksistowskiej filozofii i socjologii,  
2 godz.tyg., IV r.

St.asyst.mgr Maria Skwarska

- I. Ćwiczenia z chemii ogólnej i analitycznej, 6 godz.  
tyg., I r.

St.asyst.mgr Gizela Sobczak

- I. Ćwiczenia z anatomii funkcjonalnej człowieka /wspólnie  
z mgrem W.Buchwaldem/, 2 godz.tyg., III r.

Asyst.mgr Ryszard Sojecki

- I. Ćwiczenia z chemii organicznej, 6 godz.tyg., II r.

St.asyst.mgr Danuta Staszewska

- I. Ćwiczenia z chemii ogólnej i analitycznej, 6 godz.  
tyg., I r.

Asyst.mgr Przemysław Staszewski

- II. Pracownia fizyczna, 3 godz.tyg., I r. /specj.naucz./

Asyst.mgr Marek Stopiński

- I.II. Pracownia specjalizacyjna /wspólnie z drem W.Donder-  
skim i inn./, 16 godz.tyg., IV r.  
II. Ćwiczenia z mikrobiologii /wspólnie z j.w./, 3 godz.  
tyg., II r.

Asyst.mgr Kazimiera Suchocka

- I. Ćwiczenia z chemii organicznej, 6 godz.tyg., II r.

Lektor mgr Wanda Swinarska

- I.II. Język angielski, 2 godz.tyg., I r.  
I.II. Język angielski, 2 godz.tyg., II r.  
I.II. Język angielski, 2 godz.tyg., III r.

Ad.dr Ewa Symonides

- I. Geografia roślin, wykł., 2 godz.tyg., IV r.  
I.II. Ćwiczenia z botaniki /wspólnie z drem M.Boińskim i  
inn./, 3 godz.tyg., II r.  
II. Ćwiczenia z botaniki /wspólnie z j.w./, 4 godz.tyg., I r.

## Semestr

- I.II. Pracownia magisterska, 15 godz.sem., V r.
- II. Ćwiczenia z ekologii roślin /wspólnie z dr J.Wilkoń-Michalską/, 2 godz.tyg., IV r.
- II. Wycieczki botaniczne /wspólnie z drem M.Boińskim i inn./, 32 godz.rocz., II r.

St.asyst.mgr Renata Szczepańska

- I. Ćwiczenia z chemii ogólnej i analitycznej, 6 godz.tyg., I r.
- I. Ćwiczenia z chemii analitycznej ilościowej, 3 godz.tyg., II r.

Asyst.mgr Wiesław Theiss

- I.II. Ćwiczenia z elementów nauk pedagogicznych, 2 godz.tyg., III r.

Ad.dr Sabiną Wąsowska

- I. Pracownia zoologiczna "półdzienna" /wspólnie z doc. drem habil. A.Drozdowskim i inn./, 8 godz.tyg., IV r.
- I.II. Pracownia zoologiczna "półdzienna" /wspólnie z prof. dr I.Mikulską i inn./, 8 godz.tyg., III r.
- II. Wycieczki zoologiczne, /wspólnie z mgrem K.Weychertem/, 64 godz.rocz. IV r.

St.asyst.mgr Krzysztof Weychert

- I. Ćwiczenia z zoologii /wspólnie z drem L.Jacusińskim/, 3 godz.tyg., II r.
- II. Ćwiczenia z zoologii /wspólnie z prof.dr I.Mikulską i inn./, 4 godz.tyg., I r.
- II. Wycieczki zoologiczne /wspólnie z dr S.Wąsowską/, 64 godz.rocz., IV r.

St.asyst.mgr Bogdana Wilczyńska

- I.II. Pracownia zoologiczna "półdzienna" /wspólnie z dr G. Czopkową i inn./, 8 godz.tyg., III r.
- II. Ćwiczenia z embriologii /wspólnie z mgrem A.Przystalskim/, 2 godz.tyg., III r.
- II. Wycieczki zoologiczne /wspólnie z mgrem A.Przystalskim/, 64 godz.rocz., III r.

Ad.dr Jadwiga Wilkoń-Michalska

- II. Ekologia roślin, wykł., 2 godz.tyg., IV r. /gr.bot./
- II. Ćwiczenia z ekologii roślin /wspólnie z dr E.Symonides/, 2 godz.tyg., IV r.
- I. Ochrona przyrody, wykł., 2 godz.tyg., V r.
- I.II. Pracownia magisterska, 15 godz.sem., V r.
- I.II. Pracownia specjalizacyjna /wspólnie z doc.drem habil. R.Bohrem i inn./, 16 godz.tyg., IV r.

Lektor mgr Zofia Wiśniewska

Semestr

- I.II. Język niemiecki, 2 godz.tyg., I r.
- I.II. Język niemiecki, 2 godz.tyg., II r.
- I.II. Język niemiecki, 2 godz.tyg., III r.

Ad.dr Tadeusz Witkowski

- I. Pracownia zoologiczna "półdzienna" /wspólnie z mgrem A.Czarneckim/, 8 godz.tyg., IV r.
- I.II. Pracownia zoologiczna "półdzienna" /wspólnie z j.w./, 8 godz.tyg., III r.
- II. Pracownia specjalizacyjna /wspólnie z prof.dr M. Gro-madką i inn./, 16 godz.tyg., IV r.

Ad.dr Daniel Wodzyński

- I.II. Ekonomia polityczna, wykł., 1 godz.tyg., I r.

Ad.dr Norbert Wolnomiejski

- I. Pracownia zoologiczna "półdzienna" /wspólnie z prof.drem J.Mikulskim i inn./, 8 godz.tyg., IV r.
- I.II. Pracownia zoologiczna "półdzienna" /wspólnie z j.w./, 8 godz.tyg., III r.
- I.II. Pracownia specjalizacyjna /wspólnie z drem A.Gizińskim i inn./, 8 godz.tyg. w I sem., 16 godz.tyg. w II sem., IV r.
- I.II. Pracownia magisterska, 15 godz.sem., V r.
- II. Proseminarium z biologii morza, zaj.monogr., 1 godz.tyg., V r.
- II. Biologia morza, wykł.monogr., 2 godz.tyg., IV-V r.
- II. Wycieczki zoologiczne /wspólnie z drem A.Gizińskim i inn./, 32 godz.rocz., II r.
- II. Wycieczki zoologiczne /wspólnie z drem W.Zawiślakiem/, 64 godz.rocz., IV r.

Asyst.mgr Bogdan Wróbel

- I. Ćwiczenia z cytologii roślin /wspólnie z dr Z.Michno-Zatorską i inn./, 3 godz.tyg., III r.
- I.II. Pracownia botaniczna "półdzienna" /wspólnie z j.w./, 8 godz.tyg., III r.
- II. Ćwiczenia z genetyki /wspólnie z dr B.Piątkowską i inn./, 3 godz.tyg., III r.

Asyst.mgr Tomasz Załuski

- I. Ćwiczenia z botaniki /wspólnie z dr S.Ciesielską i inn./, 4 godz.tyg., I r.

Ad.dr Wojciech Zawiślak

- II. Wycieczki zoologiczne /wspólnie z drem N.Wolnomiej-skim i inn./, 64 godz.rocz., IV r.

St. asyst. mgr Andrzej Zielski

Semestr

- I. Ćwiczenia z botaniki /wspólnie z mgrem T. Załuskim i inn./, 4 godz. tyg., I r.  
 I. Pracownia specjalizacyjna /wspólnie z dr S. Ciesielską i inn./, 16 godz. tyg., IV r.

GEOGRAFIA

SIATKA GODZIN

I rok

Specjalność nauczycielska

	Godz. tyg	
	I sem.	II sem.
	wykł. ów.	wykł. ów.
Ekonomia polityczna	2 1	1 2
Logika	1 1	- -
Matematyka	2 1	1 2
Astronomiczne podstawy geografii	1 1	- -
Kartografia i topografia	1 3	2 2
Meteorologia i klimatologia	- -	1 2
Geologia	1 2	1 2
Hydrografia i oceanografia	- -	2 1
Geografia społeczno-ekonomiczna	2 1	1 2
Proseminarium	- 2	- 2
Język rosyjski	- 2	- 2
Język zachodnioeuropejski	- 2	- 2
Wychowanie fizyczne	- 2	- 2
Psychologia	1 2	1 2
Pedagogika	- -	1 2
Ćwiczenia terenowe		60 godz.rocz.
Praktyka meteorologiczna		60 godz.rocz.
Praktyka topograficzna		60 godz.rocz.

Egzaminy po I sem.:

Astronomiczne podstawy geografii  
Zaliczenie ćwiczeń i lektoratów

Egzaminy po II sem.:

Ekonomia polityczna  
Kartografia i topografia  
Geologia  
Geografia społeczno-ekonomiczna  
Psychologia  
Zaliczenie ćwiczeń i lektoratów

I rok

Specjalność nienauczycielska

Ekonomia polityczna	2 1	1 2
Logika	1 1	- -
Matematyka	2 1	1 2
Astronomiczne podstawy geografii	1 1	- -
Kartografia i topografia	1 3	2 2
Meteorologia i klimatologia	- -	1 2
Geologia	1 2	1 2
Hydrografia i oceanografia	- -	2 1
Geografia społeczno-ekonomiczna	2 1	1 2
Proseminarium	- 2	- 2

Język rosyjski	-	2	-	2
Język zachodnioeuropejski	-	2	-	2
Wychowanie fizyczne	-	2	-	2
Przedmiot uzupełniający	4	-	-	-
Ćwiczenia terenowe			60	godz.rocz.
Praktyka meteorologiczna			60	godz.rocz.
Praktyka topograficzna			60	godz.rocz.

## Egzaminy po I sem.:

Astronomiczne podstawy geografii  
Zaliczenie ćwiczeń i lektoratów

## Egzaminy po II sem.:

Ekonomia polityczna  
Kartografia i topografia  
Geologia  
Geografia społeczno-ekonomiczna  
Zaliczenie ćwiczeń i lektoratów

## II rok

Statystyka	2	2	-	-
Geograficzna interpretacja zajęć lotniczych	2	2	-	-
Klimatologia	-	-	2	3
Hydrografia i oceanografia	3	3	-	-
Geomorfologia	2	2	2	2
Podstawy geografii politycznej i ekonomicznej	2	2	2	2
Geografia osadnictwa i zaludnienia	-	-	2	2
Geografia fizyczna kontynentów	2	-	2	-
Biogeografia	-	-	2	2
Gleboznawstwo i geografia gleb	-	-	2	2
Język rosyjski	-	2	-	2
Język zachodnioeuropejski	-	2	-	2
Wychowanie fizyczne	-	2	-	2
Ćwiczenia terenowe			80	godz.rocz.
Praktyka geomorfologiczna			120	godz.rocz.
Praktyka hydrograficzna			120	godz.rocz.

## Egzaminy po I sem.:

Statystyka  
Hydrografia i oceanografia  
Język rosyjski  
Zaliczenie ćwiczeń i lektoratów

## Egzaminy po II sem.:

Geomorfologia  
Podstawy geografii ekonomicznej i  
politycznej  
Geografia fizyczna kontynentów  
Gleboznawstwo i geografia gleb



Zaliczenie: Geografii osadnictwa  
i zaludnienia  
Biogeografii  
Ćwiczeń i lektoratu

## III rok

Sekoja geografii fizycznej

Marksistowska filozofia i socjologia	2	2	2	2
Podstawy regionalizacji fizyczno-geograficznej	1	1	-	-
Podstawy regionalizacji ekonomiczno-geograficznej	-	-	1	1
Geografia przemysłu i transportu	2	2	-	-
Geografia rolnictwa	-	-	2	2
Geografia regionalna świata	2	1	2	-
Geografia fizyczna Polski	4	-	-	-
Geografia ekonomiczna Polski	-	-	4	-
Elementy nauk pedagogicznych	1	2	1	2
Szkolenie wojskowe	-	5	-	5
Wybrane zagadnienia z geofizyki	2	2	-	-
Wybrane zagadnienia z chemizmu hydro- i litosfery	1	1	-	-
Zastosowanie geografii fizycznej	1	1	1	1
Proseminarium	-	2	-	2
Geologia regionalna ze szczególnym uwzględnieniem Polski	-	-	1	1
Ćwiczenia terenowe			80	godz. rocz.
Praktyka z geografii ekonomicznej			2	tyg. rocz.
Praktyka specjalizacyjna			3	tyg. rocz.

## Egzaminy po I sem.:

Geografia fizyczna Polski  
Wybrane zagadnienia z geofizyki  
Wybrane zagadnienia z chemizmu hydro - i litosfery  
Zaliczenie: Podstaw regionalizacji fizyczno-geograficznej  
Geografii przemysłu i transportu  
Ćwiczeń i proseminarium

## Egzaminy po II sem.:

Geografia rolnictwa /łącznie z geografiami przemysłu i transportu/  
Geografia ekonomiczna Polski  
Elementy nauk pedagogicznych  
Marksistowska filozofia i socjologia  
Język zachodnioeuropejski  
Zaliczenie: Podstaw regionalizacji ekonomiczno-geograficznej  
Geografii regionalnej świata  
Ćwiczeń i proseminarium

## III rok

Sekcja hydroklimatologii

Marksistowska filozofia i socjologia	2	2	2	2
Podstawy regionalizacji fizyczno-geograficznej	1	1	-	-
Podstawy regionalizacji ekonomiczno-geograficznej	-	-	1	1
Geografia przemysłu i transportu	2	2	-	-
Geografia rolnictwa	-	-	2	2
Geografia regionalna świata	2	1	2	-
Geografia fizyczna Polski	4	-	-	-
Geografia ekonomiczna Polski	-	-	4	-
Elementy nauk pedagogicznych	1	2	1	2
Szkolenie wojskowe	-	5	-	5
Wybrane zagadnienia z matematyki wyższej	2	-	2	-
Fizyka	3	-	3	3
Wybrane zagadnienia z klimatologii regionalnej ze szczególnym uwzględnieniem klimatu Polski	1	-	1	-
Metodyka opracowań hydrograficznych	-	-	1	2
Proseminarium	-	2	-	2
Ćwiczenia terenowe	80	godz.rocz.		
Praktyka z geografii ekonomicznej	2	tyg.rocz.		
Praktyka specjalizacyjna	3	tyg.rocz.		

## Egzaminy po I sem.:

Geografia fizyczna Polski  
Zaliczenie: Podstaw regionalizacji fizyczno-geograficznej  
Geografii przemysłu i transportu  
Ćwiczeń i proseminarium

## Egzaminy po II sem.:

Geografia rolnictwa /łącznie z geografią przemysłu i transportu/  
Geografia ekonomiczna Polski  
Elementy nauk pedagogicznych  
Marksistowska filozofia i socjologia  
Język zachodnioeuropejski  
Fizyka  
Zaliczenie: Podstaw regionalizacji ekonomiczno-geograficznej  
Geografii regionalnej świata  
Ćwiczeń i proseminarium

## III rok

Sekcja geografii ekonomicznej

Marksistowska filozofia i socjologia	2	2	2	2
Podstawy regionalizacji fizyczno-geograficznej	1	1	-	-
Podstawy regionalizacji ekonomiczno-geograficznej	-	-	1	1

Geografia przemysłu i transportu	2	2	-	-
Geografia rolnictwa	-	-	2	2
Geografia regionalna świata	2	1	2	-
Geografia fizyczna Polski	4	-	-	-
Geografia ekonomiczna Polski	-	-	4	-
Elementy nauk pedagogicznych	1	2	1	2
Szkolenie wojskowe	-	5	-	5
Kartografia ekonomiczna	1	3	-	-
Gospodarka surowcowa	-	-	1	1
Przedmiot uzupełniający	2	1	-	-
Proseminarium	-	2	-	2
Ćwiczenia terenowe			80	godz.rocz.
Praktyka z geografii ekonomicznej			2	tyg.rocz.
Praktyka specjalizacyjna			3	tyg.rocz.

## Egzaminy po I sem.:

Geografia fizyczna Polski	
Kartografia ekonomiczna	
Zaliczenie: Podstaw regionalizacji fizyczno-geograficznej	
Geografii przemysłu i transportu	
Ćwiczeń i proseminarium	

## Egzaminy po II sem.:

Geografia rolnictwa /złączenie z geografią przemysłu i transportu/	
Geografia ekonomiczna Polski	
Elementy nauk pedagogicznych	
Marksistowska filozofia i socjologia	
Język zachodnio-europejski	
Zaliczenie: Podstaw regionalizacji ekonomiczno-geograficznej	
Geografii regionalnej świata	
Ćwiczeń i proseminarium	

## IV rok

Sekoja geografii fizycznej

Geografia regionalna świata	2	-	2	-
Konwersatorium	-	2	-	2
Metodyka nauczania geografii	2	2	2	2
Geologia regionalna świata ze szczególnym uwzględnieniem Polski	1	2	-	-
Paleogeografia, stratygrafia i litologia czwartorzędu	1	-	1	-
Metody badań geografii fizycznej	-	2	-	2
Wybrane zagadnienia z przedmiotów geografii fizycznej /petrografia skał osadowych i hydrogeologia/	4	4	-	-
Seminarium dyplomowe	-	2	-	2
Pracownia specjalizacyjna	-	6	-	6
Praktyka pedagogiczna			4	tyg.rocz.
Praktyka dyplomowa			6	tyg.rocz.

## Egzaminy po I sem.:

Geologia regionalna świata ze  
szczególnym uwzględnieniem Polski  
Zaliczenie: Konwersatorium  
Ćwiczeń i seminarium

## Egzaminy po II sem.:

Geografia regionalna świata  
Metodyka nauczania geografii  
Paleogeografia, stratygrafia  
i litologia ozwartorzędu  
Zaliczenie: Konwersatorium  
Ćwiczeń i seminarium

## IV rok

Sekcja hydroklimatologii

Geografia regionalna świata	2	-	2	-
Konwersatorium	-	2	-	2
Metodyka nauczania geografii	2	2	2	2
Wybrane działy z matematyki wyższej	2	-	-	-
Wybrane zagadnienia z klimatologii regionalnej świata ze szczególnym uwzględnieniem klimatu Polski	1	-	-	-
Metodyka opracowań hydrograficznych	1	2	-	-
Elementy hydromechaniki	2	2	-	-
Hydrogeologia	2	2	-	-
Potamologia	2	-	2	-
Seminarium dyplomowe	-	2	-	2
Pracownia specjalizacyjna	-	6	-	6
Praktyka pedagogiczna		4	tyg. rocz.	
Praktyka dyplomowa		6	tyg. rocz.	

## Egzaminy po I sem.:

Elementy hydromechaniki  
Hydrogeologia  
Zaliczenie: Konwersatorium  
Ćwiczeń i seminarium

## Egzaminy po II sem.:

Geografia regionalna świata  
Metodyka nauczania geografii  
Potamologia  
Zaliczenie: Konwersatorium  
Ćwiczeń i seminarium

## IV rok

Sekcja geografii ekonomicznej

Geografia regionalna świata	2	-	2	-
Konwersatorium	-	2	-	2
Metodyka nauczania geografii	2	2	2	2
Gospodarka wodna	2	-	-	-
Ekonometria	1	2	-	-
Ekonomia polityczna socjalizmu	2	-	-	-
Planowanie gospodarcze i przestrzenne	-	-	2	2
Analiza struktury przestrzennej gospodarki narodowej	2	2	2	1
Wykład monograficzny	2	-	1	-
Seminarium dyplomowe	-	2	-	2
Pracownia specjalizacyjna	-	6	-	6
Praktyka pedagogiczna	4	tyg.rocz.	-	-
Praktyka dyplomowa	6	tyg.rocz.	-	-

## Egzaminy po I sem.:

Zaliczenie: Konwersatorium  
Ekonomii politycznej socjalizmu  
Ćwiczeń i seminarium

## Egzaminy po II sem.:

Geografia regionalna świata  
Metodyka nauczania geografii  
Analiza struktury przestrzennej  
gospodarki narodowej  
Zaliczenie: Konwersatorium  
Ćwiczeń i seminarium

## V rok

Sekcja geografii fizycznej

Konwersatorium	-	2	-	2
Historia i metodologia geografii	2	-	-	-
Wybrane zagadnienia z geomorfologii Polski	2	2	-	-
Wykład monograficzny /Planowanie przestrzenne/ Ochrona zasobów przyrody i zagospodarowanie środowiska geograficznego	2	-	-	-
Seminarium magisterskie	-	2	-	2
Pracownia magisterska	-	2	-	2

## Egzaminy po I sem.:

Zaliczenie: Historii i metodologii  
geografii  
Zaliczenie ćwiczeń i seminarium

Egzaminy po II sem.:

Zaliczenie: Konwersatorium  
Ćwiczeń  
Egzamin magisterski

V rok

Sekcja hydroklimatologii

Konwersatorium	-	2	-	2
Historia i metodologia geografii	2	-	-	-
Gospodarka wodna	2	-	-	-
Wykład monograficzny	2	-	-	-
Ochrona przyrody i zagospodarowanie środowiska geograficznego	2	-	-	-
Seminarium dyplomowe	-	2	-	-
Pracownia magisterska	-	2	-	2

Egzaminy po I sem.:

Zaliczenie: Historii i metodologii  
geografii  
Ćwiczeń i seminarium

Egzaminy po II sem.:

Zaliczenie: Konwersatorium i ćwiczeń  
Egzamin magisterski

V rok

Sekcja geografii ekonomicznej

Konwersatorium	-	2	-	2
Historia i metodologia geografii	2	-	-	-
Planowanie gospodarstwo i przestrzenne	2	-	-	-
Wykład monograficzny	2	-	-	-
Ochrona przyrody i zagospodarowanie środowiska geograficznego	2	-	-	-
Seminarium dyplomowe	-	2	-	-
Pracownia magisterska	-	2	-	2

Egzaminy po I sem.:

Zaliczenie: Historii i metodologii  
geografii  
Ćwiczeń i seminarium

Egzaminy po II sem.:

Zaliczenie konwersatorium i ćwiczeń  
Egzamin magisterski

## WYKAZ ZAJĘĆ

Doc.dr Włodzimierz Brzezina

Semestr

I.II. Ekonomia polityczna, wykł., 2 godz.tyg., I r.

Prof.zwycz.dr Rajmund Galon

- I.II. Geomorfologia, wykł., 2 godz.tyg., II r.
- I. Podstawy regionalizacji fizyczno-geograficznej, wykł., 1 godz.tyg., III r.
- I. Historia i metodologia geografii, wykł., 1 godz.tyg., V r.
- I.II. Konwersatorium, 2 godz.tyg., IV-V r.

Doc.dr Waldemar Goettig

- I.II. Analiza struktury przestrzennej gospodarki narodowej, wykł., 2 godz.tyg., IV r. /geogr.ekonom./
- I.II. Seminarium dyplomowe, 1 godz.tyg., V r. /geogr.ekonom./

Prof.nadzw.dr Melityna Gromadska

- II. Biogeografia /wspólnie z drem M.Rejewskim/, wykł., 2 godz.tyg., II r.

Doc.dr Eugenia Kwiatkowska

- I. Proseminarium, 2 godz.tyg., III r. /geogr.ekonom./
- I.II. Seminarium dyplomowe, 1 godz.tyg., IV r. /geogr.ekonom./
- I.II. Seminarium dyplomowe, 1 godz.tyg., V r. /geogr.ekonom./
- I.II. Pracownia specjalizacyjna, 2 godz.tyg., IV r. /geogr.ekonom./
- II. Geografia osadnictwa i zaludnienia, wykł., 2 godz.tyg., II r.
- II. Geografia regionalna świata /Europa/, wykł., 2 godz.tyg., IV r.

Doc.dr Władysław Mrózek

- I.II. Potamologia, wykł., 2 godz.tyg., IV r. /hydroklimat./
- I. Metodyka opracowań hydrograficznych, wykł., 1 godz.tyg., IV r. /hydroklimat./
- I. Ćwiczenia z metodyki opracowań hydrograficznych, 2 godz.tyg., IV r. /hydroklimat./
- II. Metodyka opracowań hydrograficznych, wykł., 1 godz.tyg., III r. /hydroklimat./
- II. Ćwiczenia z metodyki opracowań hydrograficznych, 2 godz.tyg., III r. /hydroklimat./
- I.II. Pracownia specjalizacyjna, 3 godz.tyg., III r. /hydroklimat./
- I.II. Seminarium dyplomowe, 1 godz.tyg., IV r. /hydroklimat./
- I.II. Seminarium dyplomowe, 2 godz.tyg., V r. /hydroklimat./

Prof.nadzw.dr Władysław Niewiarowski

Semestr

- I.II. Zastosowanie geografii fizycznej, wykł., 1 godz.tyg., III r. /geogr.fiz./
- I.II. Metody badań geografii fizycznej, wykł., 1 godz.tyg., IV r. /geogr.fiz./
- I.II. Pracownia specjalizacyjna, 2 godz.tyg., IV r. /geogr.fiz./
- I.II. Seminarium dyplomowe, 1 godz.tyg., IV r. /geogr.fiz./
- I.II. Seminarium dyplomowe, 1 godz.tyg., V r. /geogr.fiz./
- I. Wybrane zagadnienia z geomorfologii Polski, 1 godz.tyg., V r. /geogr.fiz./
- I. Ćwiczenia z wybranych zagadnień z geomorfologii Polski, 1 godz.tyg., V r. /geogr.fiz./

Prof.nadzw.dr Zdzisław Prusinkiewicz

- I. Wybrane zagadnienia z chemizmu hydro- i litosfery, 1 godz.tyg., III r. /geogr.fiz./
- II. Geografia gleb i gleboznawstwo, wykł., 2 godz.tyg., II r.
- I.II. Pracownia specjalizacyjna, /wspólnie z drem W.Plichtą i mgr R. Bednarek/, 2 godz.tyg., IV r. /geogr.fiz./

Doc.dr Ludmiła Roszko

- I. Geografia fizyczna Polski, wykł., 4 godz.tyg., III r.
- I.II. Pracownia specjalizacyjna, 2 godz.tyg., IV r. /geogr.fiz./
- I.II. Seminarium dyplomowe, 1 godz.tyg., IV r. /geogr.fiz./
- I.II. Seminarium dyplomowe, 1 godz.tyg., V r. /geogr.fiz./
- I. Przedmiot uzupełniający, 2 godz.tyg., I r. /specj. nienaucz./
- II. Ochrona przyrody i zagospodarowanie środowiska geograficznego, 2 godz.tyg., V r.
- II. Metody badań geografii fizycznej, 1 godz.tyg., IV r. /geogr.fiz./

Doc.dr Stanisław Soldenhoff

- I.II. Marksistowska filozofia i socjologia, wykł., 2 godz.tyg., III r.

Doc.dr habil. Jan Szupryczyński

- I.II. Paleogeografia, stratygrafia i litologia czwartorzędu, wykł., 1 godz.tyg., IV r. /geogr.fiz./

Doc.dr Andrzej Wilczyński

- I.II. Geologia, wykł., 1 godz.tyg., I r.
- II. Ćwiczenia terenowe, 10 dni rocz., I r.
- II. Geologia regionalna świata ze szczególnym uwzględnieniem Polski, wykł., 1 godz.tyg., III r. /geogr.fiz./
- II. Ćwiczenia z geologii regionalnej świata ze szczególnym uwzględnieniem Polski, 2 godz.tyg., III r. /geogr.fiz./



Mgr Bogusław Baran

Semestr

- I. Hydrogeologia, wykł., 2 godz.tyg., IV r. /hydroklimat. i geogr.fiz./
- I. Ćwiczenia z hydrogeologii, 2 godz.tyg., IV r. /hydroklimat. i geogr.fiz./
- II. Gospodarka surowcowa, wykł., 1 godz.tyg., III r. /geogr.ekonom./
- II. Ćwiczenia z gospodarki surowcowej, 1 godz.tyg., III r. /geogr.ekonom./

St.asyst.mgr Renata Bednarek

- II. Ćwiczenia z geografii gleb i gleboznawstwa, 2 godz.tyg., II r.
- II. Ćwiczenia terenowe, 10 dni rocz., II r.
- II. Praktyka geomorfologiczna /udział/, 15 dni rocz., II r.

Ad.dr Urszula Boińska

- II. Ćwiczenia z biogeografii /wspólnie z mgrem A.Czarneckim/, 2 godz.tyg., II r.

Wykł.mgr Tadeusz Celmer

- I.II. Ćwiczenia z kartografii i topografii, 3 godz.tyg., w I sem., 2 godz.tyg. w II sem., I r.
- II. Ćwiczenia z hydrografii i oceanografii, 2 godz.tyg., I r.
- II. Ćwiczenia terenowe /praktyka z hydrografii/, 10 dni rocz., I r.
- II. Ćwiczenia terenowe /praktyka z hydrografii/, 10 dni rocz., II r.

Ad.dr Zofia Churska

- I. Historia odkryć geograficznych, przedm.uzup., 2 godz.tyg., I r. /specj.nienauz./
- I. Metody badań geografii fizycznej, 1 godz.tyg., IV r. /geogr.fiz./
- I.II. Pracownia specjalizacyjna, 2 godz.tyg., IV r. /geogr.fiz./
- I. Wybrane zagadnienia z geomorfologii Polski, wykł., 1 godz.tyg., V r. /geogr.fiz./
- I. Ćwiczenia z wybranych zagadnień z geomorfologii Polski, 1 godz.tyg., V r. /geogr.fiz./
- II. Proseminarium, 2 godz.tyg., III r. /geogr.fiz./
- II. Ćwiczenia terenowe /praktyka z geomorfologii/, 15 dni rocz., II r.

Ad.dr Zygmunt Churski

- I. Hydrografia i oceanografia, wykł., 3 godz.tyg., II r.
- I. Geograficzna interpretacja zdjęć lotniczych, 2 godz.tyg., II r.

## Semestr

- I. Seminarium dyplomowe, 1 godz.tyg., IV r. /hydroklimat./
- I. Pracownia specjalizacyjna, 3 godz.tyg., IV r. /hydroklimat./
- I. Gospodarka wodna, wykł., 2 godz.tyg., IV r. /hydroklimat. i geogr.ekonom./

Lektor mgr Maria Daroszevska

- I.II. Język rosyjski, 2 godz.tyg., I r.
- I.II. Język rosyjski, 2 godz.tyg., II r.

Ad.dr Irena Dmoch

- I.II. Geologia, wykł., 2 godz.tyg., I r.
- I. Geologia regionalna świata ze szczególnym uwzględnieniem Polski, wykł., 1 godz.tyg., IV r. /geogr.fiz./
- I. Ćwiczenia z geologii regionalnej świata ze szczególnym uwzględnieniem Polski, 2 godz.tyg., IV r. /geogr.fiz./
- II. Ćwiczenia terenowe, 10 dni rocz., I r.

St.asyst.mgr Helena Dziadowiec

- I. Ćwiczenia z wybranych zagadnień chemizmu hydro- i litosfery /wspólnie z mgr U.Pokojską/, 1 godz.tyg., III r. /geogr.fiz./

Ad.dr Jan Falkowski

- I.II. Pracownia specjalizacyjna, 2 godz.tyg., IV r. /geogr.ekonom./
- I. Planowanie gospodarcze i przestrzenne, wykł., 2 godz.tyg., V r. /geogr.ekonom./
- II. Planowanie gospodarcze i przestrzenne, wykł., 2 godz.tyg., IV r. /geogr.ekonom./
- II. Geografia ekonomiczna Polski, wykł., 2 godz.tyg., III r.
- II. Geografia rolnictwa, wykł., 2 godz.tyg., III r.
- II. Ćwiczenia z geografii rolnictwa, 2 godz.tyg., III r.

Asyst.mgr Jerzy Fedorowicz

- I.II. Ćwiczenia z kartografii i topografii, 3 godz.tyg., w I sem., 2 godz.tyg. w II sem., I r.
- I. Przedmiot uzupełniający, 1 godz.tyg., I r. /specj.nienaucz./
- I. Ćwiczenia z podstaw regionalizacji fizyczno-geograficznej, 1 godz.tyg., III r.
- II. Ćwiczenia terenowe z topografii, 10 dni rocz., I r.

Ad.dr habil. Stefania Grudzińska

- I. Astronomiczne podstawy geografii, wykł., 1 godz.tyg., I r.

Ad.dr Andrzej Jankowski

Semestr

- I. Ćwiczenia z hydrografii i oceanografii, 3 godz.tyg., II r.
- I. Ćwiczenia z geograficznej interpretacji zdjęć lotniczych, 2 godz.tyg., II r.
- II. Proseminarium specjalizacyjne, 2 godz.tyg., III r. /hydroklimat./
- II. Ćwiczenia z hydrografii i oceanografii, 2 godz.tyg., I r.
- II. Hydrografia i oceanografia, 1 godz.tyg., I r.
- II. Ćwiczenia terenowe /praktyka z hydrografii/, 10 dni rocz., I r.
- II. Ćwiczenia terenowe /praktyka z hydrografii/, 15 dni rocz., II r.
- II. Wycieczka geograficzna, I r.

Asyst.mgr Felicjan Karmiński

- I. Ćwiczenia z astronomicznych podstaw geografii /wspólnie z mgrem J.Michlem/, 1 godz.tyg., I r.

Wykł.mgr Armand Kasprowicz

- I. Ekonometria, wykł., 1 godz.tyg., IV r. /geogr.ekonom./
- I. Ćwiczenia z ekonometrii, 2 godz.tyg., IV r. /geogr.ekonom./

Mgr Bogdan Krauze

- I. Kartografia ekonomiczna, wykł., 1 godz.tyg., III r. /geogr.ekonom./
- I. Ćwiczenia z kartografii ekonomicznej, 3 godz.tyg., III r. /geogr.ekonom./

Ad.dr Stanisław Krażewski

- I. Wybrane zagadnienia z przedmiotów geografii fizycznej /petrografia skał osadowych/, wykł., 2 godz.tyg., IV r. /geogr.fiz./
- I. Ćwiczenia z wybranych zagadnień przedmiotów geografii fizycznej /petrografii skał osadowych/, 2 godz.tyg., IV r. /geogr.fiz./

St.asyst.mgr Leszek Krzyżanowski

- I.II. Ćwiczenia z marksistowskiej filozofii i socjologii, 2 godz.tyg., III r.

Ad.dr Wacław Kubik

- I. Logika, 1 godz.tyg., I r.
- I. Ćwiczenia z logiki, 2 godz.tyg., I r.

Asyst.mgr Halina Lewandowska

Semestr

- I. Psychologia, wykł., 1 godz.tyg., I r. /specj.naucz./
- I. Ćwiczenia z psychologii, 1 godz.tyg., I r. /specj.naucz./

St.asyst.mgr Gotfryd Litowski

- I. Ekonomia polityczna socjalizmu, wykł., 2 godz.tyg., IV r. /geogr.ekonom./

Ad.dr Hanna Makowiecka

- I.II. Matematyka, wykł., 1 godz.tyg., I r.
- I.II. Ćwiczenia z matematyki, 1 godz.tyg., I r.

Wykł.mgr Stanisław Nalaskowski

- I.II. Elementy nauk pedagogicznych, wykł., 1 godz.tyg., III r.
- I.II. Ćwiczenia z elementów nauk pedagogicznych, 2 godz.tyg., III r.

Dr Jerzy Namysłowski

- I.II. Seminarium dyplomowe, 1 godz.tyg., IV r. /geogr.ekonom./
- I. Przedmiot uzupełniający, 1 godz.tyg., III r. /geogr.ekonom./
- I. Ćwiczenia z przedmiotu uzupełniającego, 2 godz.tyg., III r. /geogr.ekonom./
- I.II. Pracownia specjalizacyjna, 1 godz.tyg., IV r. /geogr.ekonom./
- II. Podstawy regionalizacji ekonomiczno-geograficznej, wykł., 1 godz.tyg., III r.

Lektor mgr Franciszek Noetzelmann

- I.II. Język angielski, 2 godz.tyg., I r.
- I.II. Język angielski, 2 godz.tyg., II r.

Ad.dr Antoni Olszewski

- I.II. Ćwiczenia z geomorfologii, 2 godz.tyg., II r.
- I. Proseminarium z geografii fizycznej, 2 godz.tyg., III r. /geogr.fiz./
- I. Geografia regionalna świata, 2 godz.tyg., III r.
- II. Ćwiczenia terenowe /praktyka z geomorfologii/, 15 dni rocz., II r.
- II. Ćwiczenia terenowe /wycieczka/, 10 dni rocz., III r.

Mgr inż. Juliusz Orłowski

- I. Wykład monograficzny, 1 godz.tyg., V r. /hydroklimat./

Dr Ryszard Paczuski

Semestr

- I. Wykład monograficzny, 1 godz.tyg., V r. /hydroklimat./

Ad.dr Michał Pasierbski

- I.II. Ćwiczenia z geomorfologii, 2 godz.tyg., II r.  
 I.II. Ćwiczenia z geografii fizycznej /stosowanej/, 1 godz.tyg., III r.  
 I. Geografia regionalna świata, wykł., 1 godz.tyg., III r.  
 I. Ćwiczenia z geografii regionalnej świata, 1 godz.tyg., III r.  
 II. Ćwiczenia terenowe /praktyka z geomorfologii/, 15 dni rocz., I r.  
 II. Ćwiczenia terenowe /wycieczka/, 10 dni rocz., III r.

Ad.dr Andrzej Piątkowski

- I.II. Wykład monograficzny, 2 godz.tyg., IV-V r. /geogr. ekonom.  
 II. Wykład monograficzny, 1 godz.tyg., IV-V r. /geogr. ekonom./

Ad.dr Czesław Pietrucień

- I. Ćwiczenia z hydrografii i oceanografii, 3 godz.tyg., II r.  
 I. Proseminarium hydrograficzne, 2 godz.tyg., III r. /hydroklimat./  
 II. Ćwiczenia terenowe /praktyka z hydrografii/, 10 dni rocz., I r.  
 II. Ćwiczenia terenowe /praktyka z hydrografii/, 15 dni rocz., II r.  
 II. Geografia regionalna świata, 2 godz.tyg., III r.  
 II. Ćwiczenia terenowe /wycieczka/, 10 dni rocz., I r.

St.asyst.mgr Urszula Pokojska

- II. Ćwiczenia z geografii gleb i gleboznawstwa, 2 godz.tyg., II r.  
 II. Ćwiczenia terenowe z geomorfologii /udział/, 15 dni rocz., II r.  
 II. Ćwiczenia terenowe /wycieczka/, 10 dni rocz., II r.

Mgr inż. Ernest Poleszak

- I. Wybrane zagadnienia z geofizyki, wykł., 2 godz.tyg., III r. /geogr.fiz./  
 I. Ćwiczenia z wybranych zagadnień z geofizyki, 2 godz.tyg., III r. /geogr.fiz./

Lektor mgr Helena Putowska

Semestr

- I.II. Język francuski, 2 godz.tyg., I r.
- I.II. Język francuski, 2 godz.tyg., II r.

St.asyst.mgr Henryk Rochnowski

- I. Geografia przemysłu i transportu, wykł., 2 godz.tyg., III r.
- I. Ćwiczenia z geografii przemysłu i transportu, 2 godz.tyg., III r.
- II. Geografia ekonomiczna Polski, wykł., 2 godz.tyg., III r.
- II. Proseminarium z geografii ekonomicznej, 2 godz.tyg., III r. /geogr.ekonom./
- II. Ćwiczenia terenowe /praktyka z geografii ekonomicznej/, 2 tyg.rocz., III r.
- II. Ćwiczenia terenowe /wycieczka/, 10 dni rocz., II r.

Mgr inż. Stefan Rogiński

- I. Elementy hydromechaniki, wykł., 2 godz.tyg., IV r. /hydroklimat./
- I. Ćwiczenia z elementów hydromechaniki, 2 godz.tyg., IV r. /hydroklimat./

Ad.dr Piotr Rudecki

- I.II. Fizyka /z udziałem mgr B.Kamińskiej/, wykł., 3 godz.tyg., III r. /hydroklimat./

Ad.dr Konrad Sienkiewicz

- I. Statystyka, wykł., 2 godz.tyg., II r.

Asyst.mgr Jan Stachowski

- I.II. Ćwiczenia z analizy przestrzennej struktury gospodarki narodowej, 2 godz.tyg. w I sem., 1 godz.tyg. w II sem., IV r. /geogr.ekonom./
- II. Ćwiczenia z geografii osadnictwa i zaludnienia, 2 godz.tyg., II r.
- II. Ćwiczenia z podstaw regionalizacji ekonomiczno-geograficznej, 1 godz.tyg., III r.
- II. Ćwiczenia terenowe /praktyka z geografii ekonomicznej/, 2 tyg.roczk., III r.

Asyst.mgr Przemysław Staszewski

- II. Pracownia fizyczna, 3 godz.tyg., II r. /hydroklimat./

Lektor mgr Wanda Swinarska

- I.II. Język angielski, 2 godz.tyg., III r.

Asyst.mgr Elżbieta Szczepańska

Semestr

I. Ćwiczenia ze statystyki, 2 godz.tyg., II r.

Asyst.mgr Waldemar Szczepański

I.II. Ćwiczenia z ekonomii politycznej, 2 godz.tyg., I r.

Ad.dr Anna Tomczak

I.II. Proseminarium, 2 godz.tyg., I r.

I.II. Ćwiczenia z geomorfologii, 2 godz.tyg., II r.

I.II. Geografia fizyczna kontynentów, wykł., 2 godz.tyg., II r.

II. Ćwiczenia terenowe /wycieczka/, 10 dni rocz., III r.

Mgr Stanisław Tyczyński

I.II. Metodyka nauczania geografii, wykł., 2 godz.tyg., IV r.

I.II. Ćwiczenia z metodyki nauczania geografii, 2 godz.tyg., IV r.

Lektor mgr Zofia Wiśniewska

I.II. Język niemiecki, 2 godz.tyg., I r.

I.II. Język niemiecki, 2 godz.tyg., II r.

I.II. Język niemiecki, 2 godz.tyg., III r.

St.asyst.mgr Anna Wójcik

II. Ćwiczenia z meteorologii, 2 godz.tyg., I r.

Ad.dr Gabriel Wójcik

I. Klimatologia, wykł., 2 godz.tyg., II r.

I.II. Wybrane zagadnienia z klimatologii regionalnej ze szczególnym uwzględnieniem klimatu Polski, wykł., 1 godz.tyg., III r. /hydroklimat./

I. Wybrane zagadnienia z klimatologii regionalnej ze szczególnym uwzględnieniem klimatu Polski, wykł., 1 godz.tyg., IV r. /hydroklimat./

II. Meteorologia, wykł., 1 godz.tyg., I r.

II. Ćwiczenia terenowe /praktyka z meteorologii/, 10 dni rocz., I r.

Wykł.mgr inż. Romuald Zapolski

I.II. Kartografia i topografia, wykł., 1 godz.tyg., I r.

I.II. Ćwiczenia z kartografii i topografii, 3 godz.tyg., I r.

II. Ćwiczenia terenowe /praktyka z topografii/, 10 dni rocz., I r.

Asyst.nauk.-techn.mgr Halina Ziemińska

Semestr

- I. Ćwiczenia z klimatologii, 3 godz.tyg., II r.
- II. Ćwiczenia terenowe /praktyka z meteorologii/ , 10 dni rocz., I r.

St.asyst.mgr Ryszard Żuchowski

- I.II. Wybrane działy matematyki wyższej, wykł., 2 godz.tyg., III r. /hydroklimat./
- I. Wybrane działy matematyki wyższej, wykł., 2 godz.tyg., IV r. /hydroklimat./

- I. Elementy hydroklimat./
- I. Ćwiczenia z elementami hydroklimat., 2 godz.tyg., IV r. /hydroklimat./

- I.II. Statyka /hydroklimat./

- I. Statystyka, wykł., 2 godz.tyg., III r.

- I.II. Wybrane zagadnienia z klimatologii, wykł., 2 godz.tyg., III r.

- II. Wybrane zagadnienia z klimatologii, wykł., 2 godz.tyg., III r.

- II. Wybrane zagadnienia z klimatologii, wykł., 2 godz.tyg., III r.

- II. Wybrane zagadnienia z klimatologii, wykł., 2 godz.tyg., III r.



INSTITUTE OF BIOLOGICAL STUDIES  
 Katedra Biologii

SIEMIA GUMIN

I rok

	Godz. roboc. wykł. 0,5
Logika	- 15
Marksistowska filozofia i socjologia	- 25
Podstawy nauk politycznych wraz z elementami ekonomii politycznej	- 15
Język obcy	- 40
Wybrane zagadnienia z pedagogiki i psychologii	- 25
Fizyka dla biologów	15 30
Chemia ogólna i analityczna	15 25
Chemia organiczna	10 40
Podstawy biologii	10 30
Botanika	10 10
Zoologia	10 10

Specjalny po I roku STUDIA

Marksistowska filozofia i DLA Logika  
 Podstawy nauk politycznych wraz z  
 elementami ekonomii PRACUJĄCYCH  
 Wybrane zagadnienia z pedagogiki  
 i psychologii  
 Chemia ogólna i analityczna  
 Chemia organiczna  
 Podstawy biologii

## Wydział Inżynierii Technicznej i Inżynierii

## Specjalizacja

- I. Geografia i klimatologia, I rok, tyg.: 41 r.
- II. Geografia terenowa /praktyka z meteorologią/, 10 dni  
rocz., I r.

## St. wydział. agr. Rybnicki Inżynierii

- I, II. Wybrane działy meteorologii wydział, wykl., I rok.  
tyg.: VII r. /hydroklimat./
- I. Wybrane działy meteorologii wydział, wykl., I rok.  
tyg.: IV r. /hydroklimat./

STUDIA

A J C

BIBLIOTEKA

Z A O C Z N E S T U D I U M B I O L O G I I

k i e r u n e k n a u c z y c i e l s k i

SIATKA GODZIN

I rok

	Godz. rocz. wykł. ów.
Logika	- 15
Marksistowska filozofia i socjologia	- 25
Podstawy nauk politycznych wraz z elementami ekonomii politycznej	- 15
Język obcy	- 40
Wybrane zagadnienia z pedagogiki i psychologii	- 25
Fizyka dla biologów	5 5
Chemia ogólna i analityczna	15 30
Chemia organiczna	15 25
Podstawy biologii	10 10
Botanika	10 30
Zoologia	10 10

Egzaminy po I roku

Marksistowska filozofia i socjologia  
Podstawy nauk politycznych wraz z  
elementami ekonomii politycznej  
Wybrane zagadnienia z pedagogiki  
i psychologii  
Chemia ogólna i analityczna  
Chemia ograniczna  
Podstawy biologii

## WYKAZ ZAJĘĆ

Doc.dr habil. Alicja Górską-Brylass

Podstawy biologii /wspólnie z dr. S. Wąsowską/, wykł., 10 godz. rocz., I r.

Doc.dr habil. Leon Gumański

Ćwiczenia z logiki, 15 godz.rocz., I r.

Doc.dr habil. Lesław Huppenthal

Ćwiczenia z chemii ogólnej i analitycznej /wspólnie z doc.drem habil. Z.Wojtczakiem i mgr K.Suchocką/, 30 godz.rocz., I r.

Doc.dr habil. Stanisław Nowaczyk

Wybrane zagadnienia z pedagogiki i psychologii, wykł., 25 godz.rocz., I r.

Doc.dr habil. Zbigniew Wojtczak

Chemia ogólna i analityczna, wykł., 15 godz.rocz., I r.  
Ćwiczenia z chemii ogólnej i analitycznej /wspólnie z doc.drem habil. L.Huppenthalem i inn./, 30 godz.rocz., I r.

Ad.dr Jerzy Berndt

Botanika, wykł., 10 godz.rocz., I r.  
Ćwiczenia z botaniki /wspólnie z mgr J.Czaplewską i mgr B.Jankowską/, 30 godz.rocz., I r.

St.asyst.mgr Joanna Czaplewska

Ćwiczenia z botaniki /wspólnie z drem J.Berndtem i inn./, 30 godz.rocz., I r.

Lektor mgr Maria Daroszevska

Język rosyjski, /wspólnie z mgr E.Drozdowską/, 40 godz.rocz., I r.

Lektor mgr Eugenia Drozdowska

Język rosyjski /wspólnie z mgr M.Daroszevską/, 40 godz.rocz., I r.

Ad.dr Wiesław Dzierża

Ćwiczenia z chemii organicznej /wspólnie z mgrem R.Sojeckim/, 25 godz.rocz., I r.

Asyst.mgr Franciszek Firszt

Ćwiczenia z fizyki dla biologów /wspólnie z drem H.Walerysiem/,  
5 godz.rocz., I r.

Asyst.mgr Stanisław Ignatowicz

Ćwiczenia z zoologii /wspólnie z dr S.Wąsowską/, 10 godz.rocz.,  
I r.  
Ćwiczenia z podstaw biologii /wspólnie z dr S.Wąsowską/,  
5 godz.rocz., I r.

St.asyst.mgr Barbara Jankowska

Ćwiczenia z botaniki /wspólnie z drem J.Berndtem i inn./,  
30 godz.rocz., I r.

Ad.dr Alina Kamińska

Chemia organiczna, wykł., 15 godz.rocz., I r.

St.asyst.mgr Leszek Krzyżanowski

Ćwiczenia z marksistowskiej filozofii i socjologii, 25 godz.  
rocz., I r.

Asyst.mgr Magdalena Narkiewicz

Ćwiczenia z podstaw biologii /wspólnie z mgrem B. Wróblem/,  
5 godz.rocz., I r.

Ad.dr Zdzisław Pawluczuk

Podstawy nauk politycznych wraz z elementami ekonomii poli-  
tycznej /wspólnie z drem R.Żukowskim/, 15 godz.rocz., I r.

Asyst.mgr Ryszard Sojecki

Ćwiczenia z chemii organicznej /wspólnie z drem W.Dzierżą/,  
25 godz.rocz., I r.

Asyst.mgr Kazimiera Suchocka

Ćwiczenia z chemii ogólnej i analitycznej /wspólnie z doc.  
drem habil. Z.Wojtczakiem i inn./, 30 godz.rocz., I r.

Ad.dr Henryk Waleryś

Fizyka dla biologów, wykł., 5 godz.rocz., I r.  
Ćwiczenia z fizyki dla biologów /wspólnie z mgrem F.Firsztem/,  
5 godz.rocz., I r.

Ad.dr Sabina Wąsowska

Zoologia, wykł., 10 godz.rocz., I r.  
 Ćwiczenia z zoologii /wspólnie z mgrem S.Ignatowiczem/,  
 10 godz.rocz., I r.  
 Podstawy biologii /wspólnie z doc.dr habil. A.Górską-Brylass/,  
 wykł., 10 godz.rocz., I r.  
 Ćwiczenia z podstaw biologii /wspólnie z mgrem S.Ignatowiczem/,  
 5 godz.rocz., I r.

Asyst.mgr Bogdan Wróbel

Ćwiczenia z podstaw biologii /wspólnie z mgr M.Narkiewicz/,  
 5 godz.rocz., I r.

Ad.dr Ryszard Żukowski

Podstawy nauk politycznych wraz z elementami ekonomii poli-  
 tycznej /wspólnie z drem Z.Pawluczukiem/, 15 godz.rocz., I r.

Z A O C Z N E   S T U D I U M   B I O L O G I I  
k i e r u n e k   p o z a n a u c z y c i e l s k i

SIATKA GODZIN

I rok

	Godz. rocz.		
	wykł.	ów.	repet.
Matematyka	10	15	3
Fizyka	10	20	3
Chemia ogólna i nieorganiczna	15	40	5
Botanika ogólna	22	36	6
Zoologia ogólna	22	36	6

Egzaminy po I sem.:

Matematyka  
Fizyka  
Zaliczenie ćwiczeń

Egzaminy po II sem.:

Chemia ogólna i nieorganiczna  
Botanika ogólna  
Zoologia ogólna  
Zaliczenie ćwiczeń

II rok

Chemia analityczna	10	20	3
Botanika systematyczna	16	33	5
Zoologia systematyczna	16	33	5
Chemia organiczna	15	36	5
Anatomia funkcjonalna człowieka z elementami antropologii	10	12	2
Geologia	8	10	2

Egzaminy po I sem.:

Chemia analityczna  
Anatomia funkcjonalna człowieka  
z elementami antropologii  
Geologia  
Zaliczenie ćwiczeń

Egzaminy po II sem.:

Chemia organiczna  
Botanika systematyczna  
Zoologia systematyczna  
Język rosyjski  
Zaliczenie ćwiczeń

## III rok

Botanika systematyczna	20	42	6
Zoologia systematyczna	20	42	6
Chemia fizyczna	10	12	3
Biochemia	18	21	4
Marksistowska filozofia i socjologia	20	-	2

## Egzaminy po I sem.:

Chemia fizyczna  
 Język zachodnioeuropejski  
 Zaliczenie ćwiczeń

## Egzaminy po II sem.:

Botanika systematyczna  
 Zoologia systematyczna  
 Biochemia  
 Marksistowska filozofia i socjologia  
 Zaliczenie ćwiczeń

## IV rok

Elementy nauk pedagogicznych	10	-	1
Metodyka nauczania chemii	8	8	2
Fizjologia roślin	18	36	6
Fizjologia zwierząt	18	36	6
Mikrobiologia	8	15	2
Genetyka	8	10	2
Cytologia roślin /lub cytologia i histologia zwierząt/	8	10	2
Ekologia roślin z elementami gleboznawstwa	12	10	3

## Egzaminy po I sem.:

Elementy nauk pedagogicznych  
 Metodyka nauczania chemii  
 Mikrobiologia  
 Cytologia roślin /lub  
 cytologia i histologia zwierząt/  
 Zaliczenie ćwiczeń

## Egzaminy po II sem.:

Fizjologia roślin  
 Fizjologia zwierząt  
 Genetyka  
 Ekologia roślin z  
 elementami gleboznawstwa  
 Zaliczenie ćwiczeń



## V rok

Metodyka nauczania biologii	10	10	2
Ewolucjonizm	30	-	3
Ekologia zwierząt	8	10	2
Pracownia specjalizacyjna	-	140	-
Seminarium specjalizacyjne	-	10	-

## Egzaminy po I sem.:

Ekologia zwierząt  
Zaliczenie ćwiczeń i seminarium

## Egzaminy po II sem.:

Ewolucjonizm  
Metodyka nauczania biologii  
Zaliczenie ćwiczeń i seminarium

## VI rok

Ochrona przyrody	6	-	1
Wykład monograficzny	10	-	-
Pracownia magisterska	-	190	-
Seminarium magisterskie	-	20	-

## Egzaminy po I sem.:

Ochrona przyrody  
Zaliczenie ćwiczeń i seminarium

## Egzaminy po II sem.:

Egzamin magisterski

## WYKAZ ZAJĘĆ

Doc.dr habil. Zofia Bargiel

## Semestr

- I.II. Fizjologia zwierząt, wykł., 18 godz.rocz., IV r.
- I.II. Repetycje z fizjologii zwierząt, 6 godz.rocz., IV r.
- I.II. Pracownia specjalizacyjna /wspólnie z prof.dr L.Janiszewskim i doc.drem habil. J.Narębskim/, 140 godz.rocz., V r.
- II. Seminarium specjalizacyjne /wspólnie z j.w./, 10 godz.rocz., V r.
- I.II. Pracownia magisterska /wspólnie z doc.drem habil. J.Narębskim/, 190 godz.rocz., VI r.
- I.II. Seminarium magisterskie /wspólnie z doc.drem habil. J.Narębskim/, 20 godz.rocz., VI r.

Doc.dr habil. Ryszard Bohr

- I.II. Botanika systematyczna, wykł., 16 godz.rocz., II r.
- I.II. Repetycje z botaniki systematycznej, 5 godz.rocz., II r.
- II. Seminarium specjalizacyjne, 10 godz.rocz., V r.
- I.II. Seminarium magisterskie, 20 godz.rocz., VI r.

Prof.nadzw.dr Melityna Gromadska

- I. Ekologia zwierząt, wykł., 10 godz.rocz., V r.
- I. Repetycje z ekologii zwierząt, 2 godz.rocz., V r.
- I.II. Pracownia specjalizacyjna /wspólnie z drem T.Witkowskim i mgrem A.Czarneckim/, 140 godz.rocz., V r.
- II. Seminarium specjalizacyjne, 10 godz.rocz., V r.

Doc.dr habil. Lesław Huppenthal

- I. Chemia analityczna, wykł., 10 godz.rocz., II r.

Prof.nadzw.dr Leszek Janiszewski

- I.II. Pracownia specjalizacyjna /wspólnie z doc.dr habil. Z.Bargiel i inn./, 140 godz.rocz., V r.
- II. Seminarium specjalizacyjne /wspólnie z j.w./, 10 godz.rocz., V r.

Prof.nadzw.dr Klemens Kępczyński

- I. Polodowcowa historia roślinności, wykł.monogr., 10 godz.rocz., VI r.
- II. Seminarium specjalizacyjne, 10 godz.rocz., V r.
- I.II. Seminarium magisterskie, 20 godz.rocz., VI r.
- I.II. Pracownia specjalizacyjna /wspólnie z drem J.Berndtem, mgr B.Jankowską, mgrem A.Noryskiewiczem i mgrem A.Ziel-skim/, 140 godz.rocz., V r.
- I.II. Pracownia magisterska /wspólnie z j.w./, 190 godz.rocz., VI r.

Doc.dr habil. Guido Kriesel

Semestr

- I. Anatomia funkcjonalna człowieka z elementami antropologii, wykł., 10 godz.rocz., II r.
- I.II. Ewolucjonizm, wykł., 30 godz.rocz., V r.
- I.II. Repetycje z ewolucjonizmu, 2 godz.rocz., V r.
- II. Antropologia, wykł.monogr., 10 godz.rocz., VI r.
- I.II. Pracownia specjalizacyjna /wspólnie z mgr G.Sobozak i mgrem A.Florkowskim/, 140 godz.rocz., V r.
- I.II. Pracownia magisterska /wspólnie z mgrem W.Buchwaldem i mgrem A.Florkowskim/, 190 godz.rocz., VI r.
- II. Seminarium specjalizacyjne, 10 godz.rocz., V r.
- I.II. Seminarium magisterskie /wspólnie z prof.drem J.Czopkiem, doc.dr habil. Z.Bargiel i doc.drem habil. J.Narębskim/, 20 godz.rocz., VI r.

Prof.zwycz.dr Marian Michniewicz

- I.II. Fizjologia roślin, wykł., 18 godz.rocz., IV r.
- I.II. Repetycje z fizjologii roślin, 6 godz.rocz., IV r.

Prof.zwycz.dr Józef Mikulski

- I. Biologia wód śródłądowych, wykł.monogr., 10 godz.rocz., VI r.
- II. Seminarium specjalizacyjne, 10 godz.rocz., V r.

Doc.dr habil. Juliusz Narębski

- I.II. Pracownia specjalizacyjna /wspólnie z prof.drem L.Janiszewskim i inn/, 140 godz.rocz., V r.
- II. Seminarium specjalizacyjne /wspólnie z j.w./, 10 godz.rocz., Vr.
- I.II. Pracownia magisterska /wspólnie z doc.dr habil. Z.Bargiel/, 190 godz.rocz., VI r.
- I.II. Seminarium magisterskie /wspólnie z doc.dr habil. Z.Bargiel/, 20 godz.rocz., VI r.

Doc.dr habil. Stanisław Nowaczyk

- I. Elementy nauk pedagogicznych, wykł., 10 godz.rocz., IV r.
- I. Repetycje z elementów nauk pedagogicznych, 1 godz.rocz., IV r.

Prof.nadzw.dr Edmund Strzelczyk

- I. Mikrobiologia, wykł., 8 godz.rocz., IV r.
- I. Repetycje z mikrobiologii, 2 godz.rocz., IV r.
- I.II. Pracownia specjalizacyjna /wspólnie z drem W.Donderskim, mgr M.Kampert i mgrem M.Stopińskim/, 140 godz.rocz., V r.
- II. Seminarium specjalizacyjne, 10 godz.rocz., V r.
- I.II. Pracownia magisterska /wspólnie z j.w./, 190 godz.rocz., VI r.
- I.II. Seminarium magisterskie, 20 godz.rocz., VI r.

Doc.dr Andrzej Wilczyński

Semestr

- I. Geologia, wykł., 8 godz.rocz., II r.
- I. Repetycje z geologii, 2 godz.rocz., II r.
- I. Ćwiczenia z geologii, 10 godz.rocz., II r.

Doc.dr habil. Zbigniew Wojtczak

- I.II. Chemia ogólna i nieorganiczna, wykł., 15 godz.rocz., I r.
- I.II. Repetycje z chemii ogólnej i nieorganicznej, 5 godz.rocz., I r.
- I.II. Ćwiczenia z chemii ogólnej i nieorganicznej, 40 godz.rocz., I r.

Ad.dr Henryk Andrzejewski

- I.II. Zoologia systematyczna kręgowców, wykł., 20 godz.rocz., III r.
- I.II. Repetycje z zoologii systematycznej kręgowców, 6 godz.rocz., III r.
- I.II. Ćwiczenia z zoologii systematycznej kręgowców /wspólnie z mgr B.Wilczyńską i mgrem A.Przystalskim/, 42 godz.rocz., III r.

Ad.dr Jerzy Berndt

- I.II. Botanika ogólna, wykł., 22 godz.rocz., I r.
- I.II. Repetycje z botaniki ogólnej, 6 godz.rocz., I r.
- I.II. Ćwiczenia z botaniki ogólnej /wspólnie z mgr J.Czaplewską i mgr B.Jankowską/, 36 godz.rocz., I r.
- I.II. Pracownia specjalizacyjna /wspólnie z prof.nadzw.drem K.Kępczyńskim i inn./, 140 godz.rocz., V r.
- I.II. Pracownia magisterska /wspólnie z prof.drem K.Kępczyńskim i inn./, 190 godz.rocz., VI r.

Ad.dr Leon Bittel

- I.II. Pracownia specjalizacyjna /wspólnie z drem W.Zawiślakiem/, 140 godz.rocz., V r.

St.asyst. Bożena Bogaczewicz-Adamczak

- I.II. Ćwiczenia z botaniki systematycznej /wspólnie z dr I.Hołownią/, 33 godz.rocz., II r.

Ad.dr Urszula Boińska

- I.II. Ćwiczenia z botaniki systematycznej /wspólnie z dr I.Hołownią i mgr B.Bogaczewicz - Adamczak/, 33 godz.rocz., II r.
- I.II. Ćwiczenia z botaniki systematycznej /wspólnie z mgrem A.Nienartowiczem/, 42 godz.rocz., III r.
- I.II. Pracownia specjalizacyjna /wspólnie z dr J. Wilkoń-Mihalską i drem M.Rejewskim/, 140 godz.rocz., V r.

## Semestr

- I. II. Pracownia magisterska /wspólnie z dr J. Wilkoń-Michalską i dr E. Symonides/, 190 godz. rocz., VI r.

Asyst. mgr Wiesław Buehwald

- I. Ćwiczenia z anatomii funkcjonalnej człowieka /wspólnie z mgr G. Sebozak/, 12 godz. rocz., II r.  
 I. Repetycje z anatomii funkcjonalnej Człowieka z elementami antropologii /wspólnie z j.w./, 2 godz. rocz., II r.  
 I. II. Pracownia specjalizacyjna /wspólnie z doc. drem habil. G. Krieslem i inn./, 140 godz. rocz., V r.

Ad. dr Józef Ceynowa

- I. Pracownia z chemii fizycznej /wspólnie z drem R. Nowakowskim/, 12 godz. rocz., III r.  
 I. Repetycje z chemii fizycznej /wspólnie z drem R. Nowakowskim/, 3 godz. rocz., III r.

Ad. dr Mirosława Ceynowa-Giełdon

- I. II. Botanika systematyczna, wykł., 20 godz. rocz., III r.  
 I. II. Repetycje z botaniki systematycznej, 6 godz. rocz., III r.

St. asyst. mgr Joanna Czaplewska

- I. II. Ćwiczenia z botaniki ogólnej /wspólnie z drem J. Berndtem i inn./, 36 godz. rocz., I r.

Asyst. mgr Adam Czarnecki

- I. Ćwiczenia z ekologii zwierząt, 10 godz. rocz., V r.  
 I. II. Pracownia specjalizacyjna /wspólnie z prof. dr M. Gromadską i inn./, 140 godz. rocz., V r.

Ad. dr Wojciech Donderski

- I. Ćwiczenia z mikrobiologii /wspólnie z mgr M. Kampert i inn./, 15 godz. rocz., IV r.  
 I. II. Pracownia specjalizacyjna /wspólnie z mgr M. Kampert i mgrem M. Stopińskim/, 140 godz. rocz., V r.  
 I. II. Pracownia magisterska /wspólnie z prof. drem E. Strzelczykiem i inn./, 190 godz. rocz., VI r.

St. asyst. mgr Helena Dziadowiec

- II. Ćwiczenia z wybranych elementów gleboznawstwa /wspólnie z drem W. Plichtą/, 4 godz. rocz., IV r.

Ad.dr Wiesław Dzierża

Semestr

- I.II. Ćwiczenia z chemii organicznej /wspólnie z dr B.Rozwa-  
dowska/, 36 godz.rocz., II r.
- I.II. Repetycje z chemii organicznej /wspólnie z j.w./,  
5 godz.roczk, II r.

Asyst.mgr Franciszek Firszt

- I. Ćwiczenia z fizyki /wspólnie z drem H.Walerysiem/,  
20 godz.rocz., I r.

St.asyst.mgr Andrzej Florkowski

- I.II. Pracownia specjalizacyjna /wspólnie z doc.drem habil.  
G.Krieslem i inn./, 140 godz.rocz., V r.
- I.II. Pracownia magisterska /wspólnie z doc.drem habil. G.  
Krieslem i inn./, 490 godz.rocz., VI r.

St.asyst.mgr Elżbieta Galoch

- I.II. Ćwiczenia z fizjologii roślin, 36 godz.rocz., IV r.

St.wykl.dr Zbigniew Gessek

- I. Metodyka nauczania chemii, wykl., 8 godz.rocz., IV r.
- I. Repetycje z metodyki nauczania chemii 2 godz.rocz., IV r.
- I. Ćwiczenia z metodyki nauczania chemii, 8 godz.rocz., IV r.

Ad.dr Jadwiga Gniot-Szulżycka

- I.II. Biochemia, wykl., 18 godz.rocz., III r.
- I.II. Repetycje z biochemii, 4 godz.rocz., III r.
- I.II. Ćwiczenia z biochemii /wspólnie z drem A.Leźniokim/,  
21 godz.rocz., III r.

Ad.dr Irena Hołownia

- I.II. Ćwiczenia z botaniki systematycznej /wspólnie z dr  
U.Boińską i inn./, 33 godz.rocz., II r.

Asyst.mgr Stanisław Ignatowicz

- I.II. Ćwiczenia z zoologii ogólnej /wspólnie z dr S.Wąsow-  
ską/, 36 godz.rocz., I r.

St.wykl.dr Cecylia Iwaniszewska

- I. Matematyka, wykl., 10 godz.rocz., I r.
- I. Repetycje z matematyki, 3 godz.rocz., I r.
- I. Ćwiczenia z matematyki, 15 godz.rocz., I r.

Ad.dr Lech Jacuński

Semestr

- I.II. Zoologia systematyczna, wykł., 16 godz.rocz., II r.
- I.II. Ćwiczenia z zoologii systematycznej /wspólnie z mgrem K.Weychertem/, 33 godz.rocz., II r.
- I.II. Repetycje z zoologii systematycznej, 5 godz.rocz., II r.

St.asyst.mgr Barbara Jankowska

- I.II. Ćwiczenia z botaniki ogólnej /wspólnie z drem J.Berndtem i inn./, 36 godz.rocz., I r.
- I.II. Pracownia specjalizacyjna /wspólnie z pror.drem K.Kępczyńskim i inn./, 140 godz.rocz., V r.
- I.II. Pracownia magisterska /wspólnie z prof.drem K.Kępczyńskim i inn./, 190 godz.rocz., VI r.

Ad.dr Alina Kamińska

- I.II. Chemia organiczna, wykł., 15 godz.rocz., II r.

St.asyst.mgr Maria Kampert

- I. Ćwiczenia z mikrobiologii /wspólnie z mgrem M.Stopińskim/, 15 godz.rocz., IV r.
- I.II. Pracownia specjalizacyjna /wspólnie z prof.drem E.Strzelczykiem i inn./, 140 godz.rocz., V r.
- I.II. Pracownia magisterska /wspólnie z prof.drem E.Strzelczykiem i inn./, 190 godz.rocz., VI r.

St.asyst.mgr Leszek Krzyżanowski

- I.II. Marksistowska filozofia i socjologia, wykł., 20 godz.rocz. III r.
- I.II. Repetycje z marksistowskiej filozofii i socjologii, 2 godz.rocz., III r.

Ad.dr Marian Kuik

- I. Chemia fizyczna, wykł., 10 godz.rocz., III r.
- I. Repetycje z chemii fizycznej /wspólnie z drem J.Ceynową i drem R.Nowakowskim/, 3 godz.rocz., III r.

Ad.dr Antoni Leźnioki

- I.II. Ćwiczenia z biochemii /wspólnie z dr J.Gniot-Szulżyką/, 21 godz.rocz., III r.

Ad.dr Zofia Michno-Zatorska

- I. Cytologia roślin, wykł., 8 godz.rocz., IV r.
- I. Repetycje z cytologii roślin, 2 godz.rocz., IV r.

Mgr Felicja Młynarczyk

Semestr

- I.II. Metodyka nauczania biologii, wykł., 10 godz.rocz., V r.
- I.II. Repetycje z metodyki nauczania biologii, 2 godz.rocz., V r.
- I.II. Ćwiczenia z metodyki nauczania biologii, 10 godz.rocz., V r.

Asyst.mgr Magdalena Narkiewicz

- II. Ćwiczenia z genetyki /wspólnie z mgrem B.Wróblem/, 10 godz.rocz., IV r.

Asyst.mgr Andrzej Nienartowicz

- I.II. Ćwiczenia z botaniki systematycznej /wspólnie z dr U.Boińską i inn./, 42 godz.rocz., III r.

St.asyst.mgr Andrzej Noryśkiewicz

- I.II. Pracownia specjalizacyjna /wspólnie z prof.drem K.Kępczyńskim i inn./, 140 godz.rocz., V r.
- I.II. Pracownia magisterska /wspólnie z prof.drem K.Kępczyńskim i inn./, 190 godz.rocz., VI r.

Ad.dr Halina Nowicka

- I.II. Ćwiczenia z fizjologii zwierząt, 36 godz.roczk, IV r.

Ad.dr Rafał Nowakowski

- I. Pracownia z chemii fizycznej /wspólnie z drem J.Ceynową/, 12 godz.rocz., III r.
- I. Repetycje z chemii fizycznej /wspólnie z drem M.Kuikiem i inn./, 3 godz.rocz., III r.

Ad.dr Barbara Piątkowska

- II. Genetyka, wykł., 8 godz.rocz., IV r.
- II. Repetycje z genetyki, 2 godz.rocz., IV r.

Ad.dr Witold Plichta

- II. Wybrane elementy z gleboznawstwa, wykł., 5 godz.rocz., IV r.
- II. Repetycje z wybranych elementów z gleboznawstwa, 1 godz.rocz., IV r.
- II. Ćwiczenia z wybranych elementów z gleboznawstwa /wspólnie z mgr H.Dziadowieo/, 4 godz.rocz., IV r.

St.asyst.mgr Andrzej Przystalski

- I.II. Ćwiczenia z zoologii systematycznej /wspólnie z drem H.Andrzejewskim i inn./, 42 godz.rocz., III r.



Ad.dr Marian Rejewski

Semestr

- I.II. Pracownia specjalizacyjna /wspólnie z dr J.Wilkoń-Michalską i inn./, 140 godz.rocz., V r.

Ad.dr Barbara Rozwadowska

- I.II. Ćwiczenia z chemii organicznej /wspólnie z drem W. Dzierżą/, 36 godz.rocz., II r.  
I.II. Repetycje z chemii organicznej /wspólnie z drem W. Dzierżą/, 5 godz.rocz., II r.

St.wykl.dr Ludmiła Siankowa

- I. Cytologia i histologia zwierząt, wykł., 8 godz.rocz., IV r.  
I. Repetycje z cytologii i histologii zwierząt, 2 godz. rocz., IV r.  
I. Ćwiczenia z cytologii i histologii zwierząt, 10 godz. rocz., IV r.  
I.II. Pracownia magisterska /wspólnie z dr G.Czopkową/, 190 godz.rocz., VI r.  
I.II. Seminarium magisterskie, 20 godz.rocz., VI r.

St.asyst.mgr Maria Skwarska

- I.II. Ćwiczenia z chemii ogólnej i nieorganicznej, 40 godz. rocz., I r.  
I. Repetycje z chemii analitycznej, 3 godz.rocz., II r.

St.asyst.mgr Gizela Sobczak

- I. Ćwiczenia z anatomii funkcjonalnej człowieka z elementami antropologii /wspólnie z mgrem W.Buchwaldem/, 12 godz.rocz., II r.  
I. Repetycje z anatomii funkcjonalnej człowieka z elementami antropologii /wspólnie z mgrem W.Buchwaldem/, 2 godz.rocz., II r.  
I.II. Pracownia magisterska /wspólnie z doc.drem habil. G. Krieslem i inn./, 190 godz.rocz., VI r.

Asyst.mgr Ryszard Sojecki

- I. Ćwiczenia z chemii analitycznej /wspólnie z mgr D. Staszewską i mgr K.Suchocką/, 20 godz.rocz., II r.

St.asyst.mgr Danuta Staszewska

- I. Ćwiczenia z chemii analitycznej /wspólnie z mgrem R. Sojeckim i inn./, 20 godz.rocz., II r.  
I. Repetycje z chemii analitycznej /wspólnie z mgr M. Skwarską/, 3 godz.rocz., II r.

Asyst.mgr Marek Stopiński

Semestr

- I. Ćwiczenia z mikrobiologii /wspólnie z drem W.Donder-  
skim i inn./, 15 godz.rocz., IV r.
- I.II. Pracownia specjalizacyjna /wspólnie z prof.drem E.  
Strzelczykiem i inn./, 140 godz.rocz., V r.
- I.II. Pracownia magisterska /wspólnie z prof.drem E.Strzel-  
czykiem i inn./, 190 godz.rocz., VI r.

Asyst.mgr Kazimiera Suchocka

- I.II. Ćwiczenia z chemii ogólnej i nieorganicznej, 40 godz.  
rocz., I r.
- I. Ćwiczenia z chemii analitycznej /wspólnie z mgrem R.  
Sojeckim i inn./, 20 godz.rocz., II r.

Ad.dr Ewa Symonides

- II. Ćwiczenia z ekologii roślin /wspólnie z dr J.Wilkoń-  
Michalską/, 6 godz.rocz., IV r.
- I.II. Pracownia magisterska /wspólnie z dr J.Wilkoń-Michalską  
i inn./, 190 godz.rocz., VI r.

Ad.dr Henryk Waleryś

- I. Fizyka, wykł., 10 godz.rocz., I r.
- I. Repetycje z fizyki, 3 godz.rocz., I r.
- I. Ćwiczenia z fizyki /wspólnie z mgrem F.Firsztem/,  
20 godz.rocz., I r.

Ad.dr Sabina Wąsowska

- I.II. Zoologia ogólna, wykł., 22 godz.rocz., I r.
- I.II. Repetycje z zoologii ogólnej, 6 godz.rocz., I r.
- I.II. Ćwiczenia z zoologii ogólnej /wspólnie z mgrem S.Igna-  
towiczem/, 36 godz.rocz., I r.
- I.II. Pracownia specjalizacyjna, 140 godz.rocz., V r.
- II. Seminarium specjalizacyjne, 10 godz.rocz., V r.

St.asyst.mgr Krzysztof Weychert

- I.II. Ćwiczenia z zoologii systematycznej /wspólnie z drem  
L.Jacurkim/, 33 godz.rocz., II r.

Asyst.mgr Bogdana Wilczyńska

- I.II. Ćwiczenia z zoologii systematycznej kręgowców /wspól-  
nie z drem H.Andrzejewskim i inn./, 42 godz.rocz., III r.

Ad.dr Jadwiga Wilkoń-Michalska

Semestr

- II. Ekologia roślin, wykł., 7 godz.rocz., IV r.
- II. Repetycje z ekologii roślin, 2 godz.rocz., IV r.
- II. Ćwiczenia z ekologii roślin /wspólnie z dr E.Symonides/, 6 godz.rocz., IV r.
- I. Ochrona przyrody, wykł., 6 godz.rocz., VI r.
- II. Szata roślinna Polski, wykł.monogr., 10 godz.rocz., VI r.
- I.II. Pracownia specjalizacyjna /wspólnie z dr U.Boińską i inn./, 140 godz.rocz., V r.
- I.II. Pracownia magisterska /wspólnie z dr U.Boińską i inn./, 190 godz.rocz., VI r.

Ad.dr Tadeusz Witkowski

- I.II. Pracownia specjalizacyjna /wspólnie z prof.dr M.Gromadską i inn./, 140 godz.rocz., V r.

Asyst.mgr Bogdan Wróbel

- I. Ćwiczenia z cytologii roślin, 10 godz.rocz., IV r.
- II. Ćwiczenia z genetyki /wspólnie z mgr M.Narkiewicz/, 10 godz.rocz., IV r.

Ad.dr Wojciech Zawiślak

- I.II. Pracownia specjalizacyjna /wspólnie z drem L.Bittlem/, 140 godz.rocz., V r.

St.asyst.mgr Andrzej Zielski

- I.II. Pracownia specjalizacyjna /wspólnie z prof.drem K. Kępczyńskim i inn./, 140 godz.rocz., V r.
- I.II. Pracownia magisterska /wspólnie z prof.drem K.Kępczyńskim i inn./, 190 godz.rocz., VI r.



Z A O C Z N E S T U D I U M G E O G R A F I I

SIATKA GODZIN

I rok

	Godz. rocz.	wykl. ów.
Logika	-	15
Marksistowska filozofia i socjologia	-	25
Podstawy nauk politycznych wraz z elementami ekonomii politycznej	-	15
Wybrane zagadnienia z psychologii i pedagogiki /konwersatorium/	-	25
Język obcy	-	40
Statystyka z elementami matematyki	30	10
Astronomiczne podstawy geografii	5	5
Kartografia i topografia	20	25
Geologia	10	10
Meteorologia i klimatologia	10	5
Geografia społeczno-ekonomiczna	10	5

Egzaminy po I roku:

- Marksistowska filozofia i socjologia
- Podstawy nauk politycznych wraz z elementami ekonomii politycznej
- Wybrane zagadnienia z psychologii i pedagogiki
- Statystyka z elementami matematyki
- Astronomiczne podstawy geografii
- Kartografia i topografia
- Zaliczenie: Logiki

Ćwiczeń i lektoratu

## WYKAZ ZAJĘĆ

Doc.dr Andrzej Wilczyński

Semestr

II. Geologia, wykł., 10 godz.rocz., I r.

Wykł.mgr Tadeusz Celmer

II. Ćwiczenia z kartografii i topografii, 6 godz.rocz., I r.

Ad.dr Irena Dmoch

II. Ćwiczenia z geologii, 10 godz.rocz., I r.

Lektor mgr Łucja Dowgiałko

I.II. Język rosyjski, 40 godz.rocz., I r.

Asyst.mgr Jerzy Federowicz

II. Ćwiczenia z kartografii i topografii, 6 godz.rocz., I r.

Ad.dr habil. Stefania Grudzińska

I. Astronomiczne podstawy geografii, wykł., 5 godz.rocz., I r.  
I. Ćwiczenia z astronomicznych podstaw geografii, 5 godz.  
rocz., I r.

St.asyst.mgr Leszek Kożuchowski

I. Konwersatorium z wybranych zagadnień psychologii i  
pedagogiki, 25 godz.rocz., I r.

St.asyst.mgr Leszek Krzyżanowski

I.II. Ćwiczenia z marksistowskiej filozofii i socjologii,  
25 godz.rocz., I r.

Ad.dr Wacław Kubik

I. Ćwiczenia z logiki, 15 godz.rocz., I r.

St.asyst.mgr Teofil Piotrkiewicz

I. Ćwiczenia z podstaw nauk politycznych /wspólnie z mgrem  
Z.Walczakiem/, 9 godz.rocz., I r.

Lektor mgr Władysław Polański

I.II. Język rosyjski, 40 godz.rocz., I r.

St.asyst.mgr Lesław Sytnik-Czetwertyński

Semestr

- II. Geografia społeczno-ekonomiczna, wykł., 10 godz. rocz., I r.
- II. Ćwiczenia z geografii społeczno-ekonomicznej, 5 godz., rocz., I r.

St.asyst.mgr Zbigniew Walczak

- I.II. Ćwiczenia z podstaw nauk politycznych /wspólnie z mgrem T.Piotrkiewiczem/, 9 godz. rocz., I r.

St.asyst.mgr Jan Wiśniewski

- I. Ćwiczenia z elementów ekonomii politycznej, 6 godz. rocz., I r.

Ad.dr Gabriel Wójcik

- II. Meteorologia i klimatologia, wykł., 10 godz. rocz., I r.
- II. Ćwiczenia z meteorologii i klimatologii, 5 godz. rocz., I r.

Wykł.mgr inż. Romuald Zapolski

- I.II. Kartografia i topografia, wykł., 20 godz. rocz., I r.
- I.II. Ćwiczenia z kartografii i topografii, 13 godz. rocz., I r.

St.asyst.mgr Ryszard Żuchowski

- I.II. Statystyka z elementami matematyki, wykł., 30 godz. rocz., I r.
- I.II. Ćwiczenia ze statystyki z elementami matematyki, 10 godz. rocz., I r.

Katedra i Zakład Zoologii

Prof. dr hab. Józef Winiarski  
 Zoologia ogólna i zoologia zwierząt, wykł., 10 godz. tygodniowo, I r.  
 Zoologia i zoologia zwierząt, wykł., 10 godz. tygodniowo, I r.  
 Zoologia, wykł., 10 godz. tygodniowo, I r.

Katedra i Zakład Anatomii i Histologii

Prof. dr hab. Józef Winiarski  
 Anatomia i histologia zwierząt, wykł., 10 godz. tygodniowo, I r.  
 Anatomia i histologia zwierząt, wykł., 10 godz. tygodniowo, I r.

Prof. dr Józef Winiarski

II. Zoologia i zoologia zwierząt, wykł., 10 godz. tygodniowo, I r.  
 Anatomia i histologia zwierząt, wykł., 10 godz. tygodniowo, I r.

Lektor mgr Stanisław Dąbrowski

I. II. Język polski, 40 godz. tygodniowo, I r.

II. Zoologia i zoologia zwierząt, wykł., 10 godz. tygodniowo, I r.  
 Zoologia i zoologia zwierząt, wykł., 10 godz. tygodniowo, I r.

II. Zoologia i zoologia zwierząt, wykł., 10 godz. tygodniowo, I r.  
 Zoologia i zoologia zwierząt, wykł., 10 godz. tygodniowo, I r.

I. II. Zoologia i zoologia zwierząt, wykł., 10 godz. tygodniowo, I r.  
 Zoologia i zoologia zwierząt, wykł., 10 godz. tygodniowo, I r.  
 Zoologia i zoologia zwierząt, wykł., 10 godz. tygodniowo, I r.

Prof. dr hab. Józef Winiarski

II. Zoologia i zoologia zwierząt, wykł., 10 godz. tygodniowo, I r.  
 Zoologia i zoologia zwierząt, wykł., 10 godz. tygodniowo, I r.

Prof. dr hab. Józef Winiarski

I. II. Zoologia i zoologia zwierząt, wykł., 10 godz. tygodniowo, I r.  
 Zoologia i zoologia zwierząt, wykł., 10 godz. tygodniowo, I r.

Prof. dr hab. Józef Winiarski

I. Zoologia i zoologia zwierząt, wykł., 10 godz. tygodniowo, I r.

Prof. dr hab. Józef Winiarski

I. Zoologia i zoologia zwierząt, wykł., 10 godz. tygodniowo, I r.  
 Zoologia i zoologia zwierząt, wykł., 10 godz. tygodniowo, I r.

Lektor mgr Stanisław Dąbrowski

I. II. Język polski, 40 godz. tygodniowo, I r.



МАТЕМАТИКА

СИСТЕМА КУРСОВ

1 рік

Спеціальність економістський

	Седм. тиж.			
	1 сем. II сем.	2 сем. III сем.	3 сем. IV сем.	4 сем. V сем.
Алгебра лінійна та геометрія	1	1	1	1
Логіка та елементарні теорії множин	1	1	1	1
Аналітична геометрія	1	1	1	1
Економіка політична	1/2	1/2	1/2	1/2
Психологія	1	1	1	1
Педагогіка	1	1	1	1
Мова російська	1	1	1	1
Мова східноєвропейська	1	1	1	1
Виховання фізичне	1	1	1	1

АКТИВ

Агенція по I сем.

УЧАСНОСТЬ

Алгебра лінійна та геометрія  
 Аналітична геометрія  
 Логіка та елементарні теорії множин  
 Економіка політична  
 Психологія  
 Педагогіка  
 Мова російська  
 Мова східноєвропейська  
 Виховання фізичне

WYDZIAŁ MATEMATYKI,

FIZYKI I CHEMII

Агенція по II сем.:

Алгебра лінійна та геометрія  
 Аналітична геометрія  
 Логіка та елементарні теорії множин  
 Економіка політична  
 Психологія  
 Педагогіка  
 Мова російська  
 Мова східноєвропейська  
 Виховання фізичне

1 рік

Спеціальність інженерський

	Седм. тиж.			
	1 сем. II сем.	2 сем. III сем.	3 сем. IV сем.	4 сем. V сем.
Алгебра лінійна та геометрія	1	1	1	1
Аналітична геометрія	1	1	1	1
Логіка та елементарні теорії множин	1	1	1	1
Економіка політична	1/2	1/2	1/2	1/2
Мова російська	1	1	1	1
Мова східноєвропейська	1	1	1	1
Виховання фізичне	1	1	1	1
Програмування інформатика /для спеціальності економістський/	1	1	1	1
Програмування інформатика /для спеціальності інженерський/	1	1	1	1
Програмування мовою C++ /для спеціальності інформатика/	1	1	1	1

S T U D I A

S T A C J O N A R N E

WYDAWCA WARSZAWA

1938

# M A T E M A T Y K A

## SIATKA GODZIN

I rok

### Specjalność nauczycielska

	Godz. tyg.			
	I sem.		II sem.	
	wykl.ów.	wykl.ów.	wykl.ów.	wykl.ów.
Algebra liniowa z geometrią	3	3	3	3
Logika z elementami teorii mnogości	2	2	2	2
Analiza matematyczna	4	4	4	4
Ekonomia polityczna	1/2	1/1	1/1	1/2
Psychologia	1	2	1	2
Pedagogika	-	-	1	2
Język rosyjski	-	2	-	2
Język zachodnioeuropejski	-	2	-	2
Wychowanie fizyczne	-	2	-	2

#### Egzaminy po I sem.:

Algebra liniowa z geometrią  
 Analiza matematyczna  
 Zaliczenie ćwiczeń i lektoratów

#### Egzaminy po II sem.:

Algebra liniowa z geometrią  
 Analiza matematyczna  
 Logika z elementami teorii mnogości  
 Ekonomia polityczna  
 Psychologia  
 Zaliczenie ćwiczeń i lektoratów

I rok

### Specjalności nienauczycielskie

Algebra liniowa z geometrią	3	3	3	3
Analiza matematyczna	4	4	4	4
Logika z elementami teorii mnogości	2	2	2	2
Ekonomia polityczna	1/2	1/2	1/2	1/2
Język rosyjski	-	2	-	2
Język zachodnioeuropejski	-	2	-	2
Wychowanie fizyczne	-	2	-	2
Propedeutyka informatyki /dla specjalności matematycznej/	1	2	2	1
Propedeutyka informatyki /dla specjalności informatycznej/	1	2	-	-
Programowanie maszyn cyfrowych /dla specjalności informatycznej/	-	-	1	3

## Egzaminy po I sem.:

Analiza matematyczna  
Zaliczenie ćwiczeń i lektoratów

## Egzaminy po II sem.:

Ekonomia polityczna  
Logika z elementami teorii mnogości  
Algebra liniowa z geometrią  
Zaliczenie ćwiczeń i lektoratów

## II rok

Algebra wyższa II	3	3	-	-
Analiza matematyczna II	4	4	4	4
Równania różniczkowe	-	-	2	2
Elementy geometrii różniczkowej	2	2	-	-
Funkcje analityczne I	-	-	2	2
Wstęp do topologii	2	2	-	-
Język rosyjski	-	2	-	-
Język zachodnioeuropejski	-	2	-	2
Wychowanie fizyczne	-	2	-	2

## Egzaminy po I sem.:

Algebra wyższa II  
Elementy geometrii różniczkowej  
Wstęp do topologii  
Język rosyjski  
Zaliczenie ćwiczeń i lektoratu

## Egzaminy po II sem.:

Analiza matematyczna II  
Równania różniczkowe  
Funkcje analityczne I  
Język zachodnioeuropejski  
Zaliczenie ćwiczeń

## III rok

Sekcja ogólna

Wybrane zagadnienia z algebry	2	1	2	2
Arytmetyka teoretyczna z elementami teorii liczb	4	2	-	-
Geometria elementarna	-	-	2	2
Mechanika teoretyczna	2	2	-	-
Fizyka doświadczalna	4	3	4	3
Metody numeryczne i maszyny matematyczne	2	2	-	-
Elementy nauk pedagogicznych	2	-	2	-
Elementy psychologii /seminarium/	-	-	-	2

## Wydział Matematyki, Fizyki i Chemii

Seminarium  
 Powszechna samoobrona  
 Wyszukolenie wojskowe

## Egzaminy po I sem.:

Arytmetyka teoretyczna z  
 elementami teorii liczb  
 Mechanika teoretyczna  
 Zaliczenie ćwiczeń i seminarium

## Egzaminy po II sem.:

Wybrane zagadnienia z algebry  
 Fizyka doświadczalna  
 Elementy nauk pedagogicznych  
 Zaliczenie ćwiczeń i seminarium

## III rok

Sekcja teoretyczna

Funkcje analityczne II  
 Równania różniczkowe II  
 Funkcje rzeczywiste  
 Analiza funkcyjalna  
 Topologia  
 Rachunek prawdopodobieństwa  
 Geometria różniczkowa II  
 Wykład monograficzny I  
 Proseminarium  
 Powszechna samoobrona  
 Wyszukolenie wojskowe

2	2	-	-
2	2	-	-
2	1	2	1
2	2	2	2
2	2	2	2
-	-	2	2
2	2	-	-
-	-	2	-
-	2	-	2
-	5	-	5
-	5	-	5

## Egzaminy po I sem.:

Geometria różniczkowa II  
 Funkcje analityczne II  
 Równania różniczkowe II  
 Zaliczenie ćwiczeń i proseminarium

## Egzaminy po II sem.:

Analiza funkcyjalna  
 Funkcje rzeczywiste  
 Topologia  
 Zaliczenie ćwiczeń i proseminarium

## III rok

Sekcja numeryczna

Funkcje analityczna II  
 Równania różniczkowe II

2	2	-	-
2	2	-	-

Analiza funkcjonalna	2	2	2	2
Metody praktycznej teorii prawdopodobieństwa i statystyki	3	1	-	-
Teoria metod numerycznych	2	2	2	2
Praktyka metod numerycznych	-	-	2	3
Programowanie dla maszyn cyfrowych	2	2	-	-
Proseminarium	-	2	-	2
Powszechna samoobrona	-	5	-	5
Wyszkolenie wojskowe	-	5	-	5

## Egzaminy po I sem.:

Funkcje analityczne II	-	-	-	-
Równania różniczkowe II	-	-	-	-
Programowanie dla maszyn cyfrowych	-	-	-	-
Metody praktycznej teorii prawdo- podobieństwa i statystyki	-	-	-	-
Zaliczenie ćwiczeń i proseminarium	-	-	-	-

## Egzaminy po II sem.:

Analiza funkcjonalna	-	-	-	-
Teoria metod numerycznych	-	-	-	-
Zaliczenie ćwiczeń i proseminarium	-	-	-	-

## IV rok

Sekcja ogólna

Marksistowska filozofia i socjologia	2	2	2	2
Geometria elementarna	2	1	-	-
Geometria wykreślna	-	-	1	2
Rachunek prawdopodobieństwa	2	2	-	-
Elementy fizyki współczesnej	-	-	2	-
Astronomia	2	-	-	-
Metodyka nauczania matematyki	2	2	2	-
Wybrane zagadnienia z metodologii podstaw /lub historii matematyki/ Seminarium	2	-	2	-
	-	2	-	2

## Egzaminy po I sem.:

Geometria elementarna	-	-	-	-
Rachunek prawdopodobieństwa	-	-	-	-
Astronomia	-	-	-	-
Praktyka metod numerycznych	-	-	-	-
Zaliczenie ćwiczeń i seminarium	-	-	-	-

## Egzaminy po II sem.:

Marksistowska filozofia i socjologia	-	-	-	-
Metodyka nauczania matematyki	-	-	-	-
Zaliczenie ćwiczeń	-	-	-	-
Egzamin magisterski	-	-	-	-

## Wydział Matematyki, Fizyki i Chemii

## IV rok

Sekcja teoretyczna

Marksistowska filozofia i socjologia	2	2	2	2
Rachunek prawdopodobieństwa	2	2	-	-
Wykłady monograficzne II i III	2	1	2	1
Mechanika teoretyczna	2	2	3	2
Wybrane rozdziały z fizyki teoretycznej	-	-	2	1
Seminarium	-	2	-	2

## Egzaminy po I sem.:

Rachunek prawdopodobieństwa  
Zaliczenie ćwiczeń i seminarium

## Egzaminy po II sem.:

Mechanika teoretyczna  
Marksistowska filozofia i socjologia  
Wykład monograficzny  
Zaliczenie ćwiczeń i seminarium

## IV rok

Sekcja numeryczna

Marksistowska filozofia i socjologia	2	2	2	2
Teoria metod numerycznych	2	2	-	-
Praktyka metod numerycznych	2	3	2	3
Logika matematyczna	-	-	2	1
Fizyka doświadczalna	2	3	2	3
Wykład specjalistyczny I	2	2	2	-
Seminarium	-	2	-	2

## Egzaminy po I sem.:

Teoria metod numerycznych  
Zaliczenie ćwiczeń i seminarium

## Egzaminy po II sem.:

Marksistowska filozofia i socjologia  
Praktyka metod numerycznych  
Logika matematyczna  
Fizyka doświadczalna  
Zaliczenie ćwiczeń i seminarium

## V rok

Sekcja teoretyczna

Wybrane rozdziały z fizyki teoretycznej	2	2	-	-
---	---	---	---	---

Wybrane zagadnienia z metodologii podstaw /lub historii matematyki/	2	-	2	-
Wykład monograficzny IV	2	1	2	1
Wykład monograficzny V	2	1	2	1
Seminarium	-	2	-	2

## Egzaminy po I sem.:

Wybrane rozdziały z fizyki teoretycznej  
Zaliczenie ćwiczeń i seminarium

## Egzaminy po II sem.:

Wykład monograficzny V  
Zaliczenie ćwiczeń  
Egzamin magisterski

## V rok

Sekoja numeryczna

Programowanie dla maszyn cyfrowych	2	-	-	-
Układy elektroniczne maszyn cyfrowych	-	-	2	-
Teoria maszyn cyfrowych	2	-	-	-
Wykład specjalny II <sub>1</sub>	2	-	2	-
Wykład specjalny II <sub>2</sub>	2	-	2	-
Seminarium	-	2	-	2

## Egzaminy po I sem.:

Programowanie dla maszyn cyfrowych  
Teoria maszyn cyfrowych  
Zaliczenie ćwiczeń i seminarium

## Egzaminy po II sem.:

Układy elektroniczne maszyn cyfrowych  
Zaliczenie ćwiczeń  
Egzamin magisterski



## WYKAZ ZAJEĆ

Prof.nadzw.dr Stanisław Balcerek

Semestr

- I.II. Funkcje zmiennej rzeczywistej, wykł., 2 godz.tyg., III r.  
/sek.teoret./  
I.II. Seminarium, 2 godz.tyg., IV r. /sek.teoret./  
I.II. Seminarium, 2 godz.tyg., V r. /sek.teoret./

Prof.nadzw.dr Leon Jeśmanowicz

- I.II. Analiza matematyczna I, wykł., 4 godz.tyg., I r.  
I.II. Analiza funkcjonalna, wykł., 2 godz.tyg., III r. /sek.  
numer. i teoret./  
I.II. Ćwiczenia z analizy funkcjonalnej, 2 godz.tyg., III r.  
/sek.numer. i teoret./  
I.II. Wykład specjalny III, 2 godz.tyg., V r. /sek.numer. i  
teoret./  
I.II. Seminarium, 2 godz.tyg., IV r. /sek.numer./  
I.II. Seminarium, 2 godz.tyg., V r. /sek.numer./

Doc.dr habil. Jerzy Kotas

- I.II. Wykład monograficzny II, 2 godz.tyg., IV r. /sek.teoret./  
I.II. Seminarium, 2 godz.tyg., V r. /sek.numer./

Doc.dr habil. Stanisław Nowaczyk

- I.II. Elementy nauk pedagogicznych, wykł., 2 godz.tyg., III r.  
/sekog./

Doc.dr habil. August Pieczkowski

- I.II. Wybrane zagadnienia z metodologii podstaw, wykł., 2 godz.  
tyg., IV r. /sek.og./ i V r. /sek.teoret./  
II. Logika matematyczna, wykł., 2 godz.tyg., IV r. /sek.numer./  
II. Ćwiczenia z logiki matematycznej, 1 godz.tyg., IV r.  
/sek.numer./  
I.II. Seminarium, 2 godz.tyg., IV r. /sek.og./

Prof.nadzw.dr Edward Sąsiada

- II. Rachunek prawdopodobieństwa, wykł., 2 godz.tyg., III r.  
/sek.teoret./  
I. Rachunek prawdopodobieństwa, wykł., 2 godz.tyg., IV r.  
/sek.teoret./  
I.II. Seminarium, 2 godz.tyg., V r. /sek.numer./

Prof.nadzw.dr Józef Słomiński

- I.II. Algebra liniowa z geometrią wykł., 3 godz.tyg., I r.  
I. Algebra wyższa II, wykł., 3 godz.tyg., II r.  
I.II. Seminarium, 2 godz.tyg., III r. /sek.og./

## Semestr

- I.II. Seminarium, 2 godz.tyg., IV r. /sek.og./
- I.II. Seminarium, 2 godz.tyg., IV r. /sek.teoret./
- I.II. Seminarium, 2 godz. tyg., V r. /sek.teoret./
- I.II. Wykład specjalny II /monograficzny IV/, 2 godz.tyg., IV-V r. /sek.numer. i teoret./
- I. Teoria maszyn cyfrowych, wykł., 2 godz.tyg., V r. /sek.numer./
- I.II. Seminarium, 2 godz.tyg., IV-V r. /sek.numer./

Doc.dr Stanisław Soldenhoff

- I.II. Marksistowska filozofia i socjologia, wykł., 2 godz.tyg., IV r.

Ad.dr Janusz Bissinger

- I.II. Fizyka doświadczalna, wykł., 4 godz.tyg., III r. /sek.og./

Wykł.mgr Zbigniew Bobiński

- II. Równania różniczkowe I, wykł., 2 godz.tyg., II r.
- I. Metody praktycznej teorii prawdopodobieństwa i statystyki, wykł., 3 godz.tyg., III r. /sek.numer./
- I. Ćwiczenia z metod praktycznej teorii prawdopodobieństwa i statystyki, 1 godz.tyg., III r. /sek.numer./
- I. Równania różniczkowe II, 2 godz.tyg., III r. /sek.numer. i teoret./
- I. Ćwiczenia z równań różniczkowych II, 2 godz.tyg., III r. /sek.numer. i teoret./
- I. Rachunek prawdopodobieństwa, wykł., 2 godz.tyg., IV r. /sek.og./
- I. Ćwiczenia z rachunku prawdopodobieństwa, 2 godz.tyg., IV r. /sek.og./
- II. Funkcje analityczne. wykł., 2 godz.tyg., II r.

St.asyst.mgr Alfons Gafka

- I.II. Metodyka nauczania matematyki, wykł., 2 godz.tyg., IV r. /sek.og./
- I.II. Ćwiczenia z metodyki nauczania matematyki, 2 godz.tyg., IV r. /sek.og./

Doc.dr habil. Stanisław Gąska

- I. Astronomia, wykł., 2 godz.tyg., IV r. /sek.og./

Asyst.mgr Marek Golasiński

- II. Ćwiczenia z funkcji analitycznych II, 2 godz.tyg., II r.
- I. Ćwiczenia z topologii I, 2 godz.tyg., II r.
- II. Ćwiczenia z równań różniczkowych I, 2 godz.tyg., II r.
- I. Ćwiczenia z geometrii różniczkowej, 2 godz.tyg., II r.
- I. Wybrane zagadnienia z algebry, wykł., 1 godz.tyg., III r. /sek.og./
- II. Wybrane zagadnienia z algebry, wykł., 2 godz.tyg., III r. /sek.og./

Lektor mgr Jadwiga Gołąbek-Klimozak

Semestr

I.II. Język angielski, 2 godz.tyg., II r.

St.inż.mgr Włodzimierz Jabłoński

II. Układy elektroniczne maszyn cyfrowych, wykl., 2 godz.tyg.,  
V r. /sek.numer./

Ad.dr Andrzej Jamiółkowski

I. Wybrane rozdziały z fizyki teoretycznej, wykl., 2 godz.  
tyg., V r. /sek.teoret./

I. Ćwiczenia z wybranych rozdziałów z fizyki teoretycznej,  
1 godz.tyg., V r. /sek.teoret./

Asyst.mgr Barbara Janas

I.II. Ćwiczenia z psychologii, 2 godz.tyg., I r. /sek.naucz./

Ad.dr Henryk Janyszek

I. Mechanika teoretyczna, wykl., 2 godz.tyg., III r. /sek.og./

I. Mechanika teoretyczna, wykl., 2 godz.tyg., IV r. /sek.  
teoret./

II. Mechanika teoretyczna, wykl., 3 godz.tyg., IV r. /sek.  
teoret./

I. Ćwiczenia z mechaniki teoretycznej, 2 godz.tyg., IV r.  
/sek.teoret./

II. Wybrane rozdziały z fizyki teoretycznej, wykl., 2 godz.  
tyg., IV r. /sek.teoret./

II. Ćwiczenia z wybranych rozdziałów z fizyki teoretycznej,  
1 godz.tyg., IV r. /sek.teoret./

Ad.dr Paweł Jarek

I.II. Analiza matematyczna II, wykl., 4 godz.tyg., II r.

Asyst.mgr Grzegorz Jarzembki

II. Ćwiczenia z programowania maszyn cyfrowych, 3 godz.tyg.,  
I r. /specj.inform./

I.II. Ćwiczenia z algebry liniowej z geometrią, 3 godz.tyg., I r.  
/specj.naucz./

Ad.dr Tadeusz Józefiak

I.II. Wykład monograficzny V, 2 godz.tyg., V r. /sek.teoret./

I.II. Ćwiczenia do wykładu monograficznego V, 1 godz.tyg., V r.  
/sek.teoret./

Ad.dr Michał Jaegermann

Semestr

- I.II. Logika z elementami teorii mnogości, wykł., 2 godz.tyg., I r.  
 I.II. Ćwiczenia z logiki z elementami teorii mnogości, 2 godz.tyg., I r.

St.asyst.mgr Barbara Kamińska

- I.II. Demonstracje do wykładu z fizyki doświadczalnej, 4 godz.tyg., III r. /sek.og./

St.asyst.mgr Zofia Kanarek

- I.II. Ćwiczenia z logiki i elementów teorii mnogości, 2 godz.tyg., I r.

Ad.dr Roman Kiełpiński

- I.II. Wybrane zagadnienia z algebry wyższej III, wykł., 2 godz.tyg., III r. /sek.og./  
 I. Geometria różniczkowa II, wykł., 2 godz.tyg., III r. /sek.teoret./  
 II. Wykład monograficzny I, 2 godz.tyg., III r. /sek.teoret./  
 I. Funkcje analityczne II, wykł., 2 godz.tyg., III r. /sek.numer. i teoret./  
 I. Ćwiczenia z funkcji analitycznych II, 2 godz.tyg., III r. /sek.numer. i teoret./  
 I. Wstęp do topologii I, wykł., 2 godz.tyg., II r.  
 I. Ćwiczenia ze wstępu do topologii I, 2 godz.tyg., II r.

Lektor mgr Hanna Klin

- I.II. Język niemiecki, 2 godz.tyg., I r.  
 I.II. Język niemiecki, 2 godz.tyg., II r.

St.asyst.mgr Andrzej Kowalczyk

- I.II. Demonstracje do wykładu z fizyki doświadczalnej, 2 godz.tyg., IV r. /sek.numer./

St.wykł.dr Anna Kulikowska

- I.II. Psychologia, wykł., 1 godz.tyg., I r.

St.asyst.mgr Andrzej Kurpiel

- I.II. Ćwiczenia z algebry liniowej i geometrii, 3 godz.tyg., I r.  
 II. Ćwiczenia z programowania maszyn cyfrowych, 3 godz.tyg., I r. /specj.inform./  
 I. Ćwiczenia do wykładu specjalnego I, 2 godz.tyg., IV r. /sek.numer./  
 I. Ćwiczenia z propedeutyki informatyki, 2 godz.tyg., I r. /specj.nienaucz./

Ad.dr Jan Kwiatkowski

Semestr

- I.II. Wykład specjalny I /monograficzny III/, 2 godz.tyg., IV r. /sek.numer./ i V r. /sek.teoret./
- I.II. Ćwiczenia do wykładu monograficznego III, 1 godz.tyg., IV r. /sek.numer./ i V r. /sek.teoret./
- I. Metody numeryczne i maszyny matematyczne, wykł., 2 godz.tyg., III r. /sek.og./
- I. Ćwiczenia z metod numerycznych i maszyn matematycznych, 2 godz.tyg., III r. /sek.og./
- II. Praktyka metod numerycznych, wykł., 2 godz.tyg., III r. /sek.numer./
- II. Ćwiczenia z praktyki metod numerycznych, 3 godz.tyg., III r. /sek.numer./
- I.II. Praktyka metod numerycznych, wykł., 2 godz.tyg., IV r. /sek.numer./
- I.II. Ćwiczenia z praktyki metod numerycznych, 3 godz.tyg., IV r. /sek.numer./
- I. Ćwiczenia z rachunku prawdopodobieństwa, 2 godz.tyg., IV r. /sek.teoret./
- II. Ćwiczenia z rachunku prawdopodobieństwa, 2 godz.tyg., III r. /sek.teoret./

Ad.dr Andrzej Lewandowski

- II. Geometria elementarna, wykł., 2 godz.tyg., III r. /sek.og./
- II. Ćwiczenia z geometrii elementarnej, 2 godz.tyg., III r. /sek.og./
- I. Geometria elementarna, wykł., 2 godz.tyg., IV r. /sek.og./
- I. Ćwiczenia z geometrii elementarnej, 1 godz.tyg., IV r. /sek.og./
- II. Geometria wykreślna, wykł., 1 godz.tyg., IV r. /sek.og./
- II. Ćwiczenia z geometrii wykreślonej, 2 godz.tyg., IV r. /sek.og./
- I.II. Seminarium, 2 godz.tyg., III r. /sek.og./

Ad.dr Edmund Lisiecki

- I.II. Fizyka, wykł., 2 godz.tyg., IV r. /sek.numer./

Asyst.mgr Mirosław Majewski

- I.II. Ćwiczenia z analizy matematycznej II, 4 godz.tyg., II r.
- I.II. Ćwiczenia z analizy matematycznej I, 4 godz.tyg., I r.
- I.II. Ćwiczenia z logiki wraz z elementami teorii mnogości, 2 godz.tyg., I r.

Ad.dr Hanna Makowiecka

- I. Geometria różniczkowa I, wykł., 2 godz.tyg., II r.

Ad.dr Feliks Maniakowski

- I.II. Teoria metod numerycznych, wykł., 2 godz.tyg., III r. /sek.numer./

## Semestr

- I.II. Ćwiczenia z teorii metod numerycznych, 2 godz.tyg., III r.  
/sek.numer./
- I. Teoria metod numerycznych, wykł., 2 godz.tyg., IV r.  
/sek.numer./
- I. Ćwiczenia z teorii metod numerycznych, 2 godz.tyg., IV r.  
/sek.numer./
- I.II. Ćwiczenia z praktyki metod numerycznych, 3 godz.tyg., IV r.  
/sek.numer./
- I. Ćwiczenia z programowania dla maszyn cyfrowych, 2 godz.tyg., III r. /sek.numer./

St.asyst.mgr Ryszard Mrugała

- I. Ćwiczenia z mechaniki teoretycznej, 2 godz.tyg., III r. /sek.og./

Wykł.mgr Stanisław Nalaskowski

- II. Pedagogika, wykł., 1 godz.tyg., I r. /sek.naucz./

NN

- II. Ćwiczenia z pedagogiki, 2 godz.tyg., I r. /sek.naucz./

Lektor mgr Franciszek Noetzelmann

- I.II. Język angielski, 2 godz.tyg., I r.

Asyst.mgr Andrzej Nowicki

- I.II. Ćwiczenia z analizy matematycznej I, 4 godz.tyg., I r. /specj.naucz./

Asyst.mgr Tadeusz Orlikowski

- II. Elementy fizyki współczesnej, 2 godz.tyg., wykł., IV r. /sek.og./

- II. Ćwiczenia z mechaniki teoretycznej, 2 godz.tyg., IV r. /sek.teofet./

Mgr Andrzej Prószyński

- I. Ćwiczenia z geometrii różniczkowej II, 2 godz.tyg., III r. /sek.teoret./

Lektor mgr Wiesława Przegiętka

- I.II. Język rosyjski, 2 godz.tyg., I r.
- I. Język rosyjski, 2 godz.tyg., II r.

Lektor mgr Helena Putowska

Semestr

- I.II. Język francuski, 2 godz.tyg., I r.  
I.II. Język francuski, 2 godz.tyg., II r.

Ad.dr Daniel Simson

- I.II. Topologia II, wykł., 2 godz.tyg., III r. /sek.teoret./  
I.II. Ćwiczenia z topologii II, 2 godz.tyg., III r. /sek.teoret./

St.asyst.mgr Aleksandra Skarbińska

- I. Ćwiczenia z propedeutyki informatyki, 2 godz.tyg., I r.  
/specj.nienaucz./  
II. Ćwiczenia z propedeutyki informatyki, 1 godz.tyg., I r.  
/specj.nienaucz./  
I. Ćwiczenia z geometrii różniczkowej, 2 godz.tyg., II r.  
II. Ćwiczenia z praktyki metod numerycznych, 3 godz.tyg.,  
III r. /sek.numer./  
II. Ćwiczenia z równań różniczkowych II, 2 godz.tyg., II r.  
I.II. Ćwiczenia z logiki wraz elementami teorii mnogości, 2 godz.  
tyg., I r. /specj.nienaucz./

St.asyst.mgr Jerzy Słomiński

- I.II. Pracownia fizyczna, 3 godz.tyg., III r. /sek.og./  
I.II. Pracownia fizyczna, 3 godz.tyg., IV r. /sek.numer./

Ad.dr Jerzy Świątek

- I. Arytmetyka teoretyczna, wykł., 4 godz.tyg., III r. /sek.og./  
I. Ćwiczenia z arytmetyki teoretycznej, 2 godz.tyg., III r.  
/sek.og./  
I.II. Ćwiczenia z algebry liniowej i geometrii, 3 godz.tyg., I r.  
I. Ćwiczenia z algebry wyższej II, 3 godz.tyg., II r.

St.asyst.mgr Adela Tabat

- I.II. Ćwiczenia z analizy matematycznej I, 4 godz.tyg., I r.  
I. Ćwiczenia z algebry wyższej II, 3 godz.tyg., II r.

St.asyst.mgr Łucja Tyburska

- I.II. Ćwiczenia z analizy matematycznej I, 4 godz.tyg., I r.  
I.II. Ćwiczenia z funkcji rzeczywistych, 1 godz.tyg., III r.  
/sek.teoret./

St.asyst.mgr Mirosław Uscki

- I.II. Ćwiczenia z analizy matematycznej II, 4 godz.tyg., II r.

St.asyst.mgr Andrzej Wachowiak

Semestr

- I.II. Ćwiczenia z marksistowskiej filozofii i socjologii,  
2 godz.tyg., IV r.

St.asyst.mgr Jan Wiśniewski

- I.II. Ćwiczenia z ekonomii politycznej /wspólnie z mgrem  
W.Szczepańskim i mgrem W.Karaszewskim/, 1 godz.tyg., I r.

Ad.dr Bolesław Wojdyło

- I.II. Propedeutyka informatyki, wykł., 1 godz.tyg. w I sem..  
2 godz.tyg. w II sem., I r. /specj.matem./  
II. Programowanie dla maszyn cyfrowych, wykł., 1 godz.tyg.,  
I r. /specj.inform./  
I. Programowanie dla maszyn cyfrowych, wykł., 2 godz.tyg.,  
III r. /sek.numer./  
I. Ćwiczenia z programowania dla maszyn cyfrowych, 2 godz.  
tyg., III r. /sek.numer./  
I. Programowanie dla maszyn cyfrowych, 2 godz.tyg., V r.  
/sek.numer./  
II. Ćwiczenia z praktyki metod numerycznych, 3 godz.tyg.,  
III r. /sek.numer./  
I.II. Ćwiczenia z praktyki metod numerycznych, 3 godz.tyg.,  
IV r. /sek.numer./  
I.II. Preseminarium, 2 godz.tyg., III r. /sek.numer./

St.asyst.mgr Jerzy Wolnikowski

- II. Pracownia fizyczna I, 3 godz.tyg., III r. /sek.og./

St.asyst.mgr Ryszard Żuchowski

- I.II. Ćwiczenia z analizy matematycznej I, 4 godz.tyg., I r.

Ad.dr Ryszard Żukowski

- I.II. Ekonomia polityczna, wykł., 1 godz.tyg., I r.



# F I Z Y K A

## SIATKA GODZIN

I rok

### Specjalność nauczycielska

	Godz. tyg.	
	I sem.	II sem.
	wykł. ów.	wykł. ów.
Ekonomia polityczna	1	1
Logika	1	1
Psychologia	1	2
Pedagogika	2	2
Algebra z geometrią	4	4
Analiza matematyczna	2	2
Fizyka ogólna	3	3
Pracownia fizyczna	3	3
Język rosyjski	-	2
Język zachodnioeuropejski	-	2
Wychowanie fizyczne	-	2

Egzaminy po I sem.:

Analiza matematyczna  
Fizyka ogólna  
Zaliczenie ćwiczeń i lektoratów

Egzaminy po II sem.:

Ekonomia polityczna  
Psychologia  
Algebra z geometrią  
Fizyka ogólna  
Zaliczenie ćwiczeń i lektoratów

I rok

### Specjalność: fizyka

#### doświadczalna, teoretyczna, zastosowania fizyki

Ekonomia polityczna	1	1	1	1
Logika	1	1	-	-
Algebra z geometrią	2	2	2	2
Analiza matematyczna	4	4	4	4
Fizyka ogólna	3	3	3	3
Pracownia fizyczna	-	2	-	2
Język rosyjski	-	2	-	2
Język zachodnioeuropejski	-	2	-	2
Wychowanie fizyczne	-	2	-	2

Egzaminy po I sem.:

Analiza matematyczna  
Fizyka ogólna  
Zaliczenie ćwiczeń i lektoratów

## Egzaminy po II sem.:

Ekonomia polityczna  
 Analiza matematyczna  
 Algebra z geometrią  
 Fizyka ogólna  
 Zaliczenie ćwiczeń i lektoratów

## II rok

Fizyka ogólna	2	2	2	2
Analiza matematyczna	4	4	-	-
Mechanika teoretyczna	3	3	-	-
Elektronika	2	2	-	-
Mechanika kwantowa	-	-	2	2
Metody matematyczne fizyki	-	-	3	3
Statystyczne metody opracowania pomiarów	-	-	2	2
Pracownia fizyczna	-	3	-	-
Język rosyjski	-	2	-	-
Język zachodnioeuropejski	-	2	-	-
Wychowanie fizyczne	-	2	-	2

## Egzaminy po I sem.:

Analiza matematyczna  
 Mechanika teoretyczna  
 Zaliczenie ćwiczeń i lektoratów

## Egzaminy po II sem.:

Fizyka ogólna  
 Metody matematyczne fizyki  
 Statystyczne metody opracowania pomiarów  
 Zaliczenie: Elektroniki  
 Języka zachodnioeuropejskiego  
 Ćwiczeń

## III rok

Marksistowska filozofia i socjologia	2	2	2	2
Mechanika kwantowa	2	2	-	-
Wstęp do fizyki jądra i cząstek elementarnych	2	-	-	-
Wstęp do fizyki atomowej i molekularnej	1	1	2	1
Wstęp do fizyki fazy skondensowanej	1	-	2	-
Pracownia fizyczna II	-	8	-	8
Elektrodynamika	3	3	-	-
Fizyka statystyczna	-	-	3	3
Chemia	2	-	-	-
Astrofizyka	-	-	2	-
Biofizyka	-	-	2	-
Metody nauczania fizyki	-	-	2	3
Powszechna samoobrona	-	5	-	5
Wyszkolenie wojskowe	-	5	-	5

Wydział Matematyki, Fizyki i Chemii

## Egzaminy po I sem.:

Mechanika kwantowa  
 Wstęp do fizyki jądra i  
 cząstek elementarnych  
 Elektrodynamika  
 Dyscyplina pokrewna /chemia/  
 Zaliczenie: Pracowni fizycznej II  
 Ćwiczeń

## Egzaminy po II sem.:

Wstęp do fizyki atomowej i  
 molekularnej  
 Wstęp do fizyki fazy skondensowanej  
 Fizyka statystyczna  
 Marksistowska filozofia i socjologia  
 Dyscyplina pokrewna  
 Zaliczenie: Wszkolenia wojskowego  
 Powszechnej samoobrony  
 Metod nauczania fizyki  
 Pracowni fizycznej II  
 Ćwiczeń

## IV rok

Sekoja ogólna

Elektrodynamika	3	2	-	-
Wybrane zagadnienia z fizyki stosowanej	2	1	2	1
Wykład monograficzny	2	-	2	-
Seminarium z fizyki	-	2	-	2
Elektronika	3	3	-	3
Elementy nauk pedagogicznych	2	-	2	-
Praktikum	-	-	-	4
Pracownia magisterska	-	-	-	12

## Egzaminy po I sem.:

Elektrodynamika  
 Zaliczenie: Praktyki pedagogicznej  
 Ćwiczeń i seminarium

## Egzaminy po II sem.:

Elektronika  
 Elementy nauk pedagogicznych  
 Zaliczenie ćwiczeń i seminarium  
 Egzamin magisterski

## IV rok

Sekoja doświadczalna

Elektrodynamika	5	2	-	-
Mechanika kwantowa II	-	-	3	2

Seminarium z fizyki	-	2	-	-
Seminarium specjalistyczne	-	-	-	2
Metody matematyczne fizyki	2	2	-	-
Elektronika	3	3	-	3
Wykłady specjalistyczne				
/według wybranej specjalności/	2	-	2	-
Wybrane działy fizyki teoretycznej	-	-	-	2
Pracownia specjalistyczna	-	-	-	8
Maszyny cyfrowe i programowanie	1	1	1	1

## Egzaminy po I sem.:

Elektrodynamika	
Metody matematyczne fizyki	
Zaliczenie: Praktyki pedagogicznej	
Ćwiczeń i seminariów	

## Egzaminy po II sem.:

Mechanika kwantowa II	
Elektronika	
Wykłady specjalistyczne	
/według wybranej specjalności/	
Zaliczenie ćwiczeń i seminariów	

## IV rok

Sekcja fizyki stosowanej

Elementy fizyki teoretycznej	2	2	2	2
Programowanie i metody opracowania danych pomiarowych	2	2	2	2
Fizyka stosowana z elementami nauk technicznych:				
a/ metody fizyki ciała stałego	2	-	2	-
b/ spektroskopia i fizyka laserów	2	-	2	-
c/ dyfrakcja promieni X	-	-	2	-
d/ rezonans elektronowy i jądrowy	-	-	2	-
e/ rysunek techniczny	-	2	-	-
f/ fizyka próżni	2	-	-	-
Elektronika	3	3	-	3
Seminarium	-	2	-	2
Pracownia specjalistyczna fizyki stosowanej	-	6	-	6
Praktyka przemysłowa				

## Egzaminy po I sem.:

Elementy fizyki teoretycznej	
Fizyka próżni	
Zaliczenie ćwiczeń i seminarium	

## Egzaminy po II sem.:

Metody fizyki ciała stałego	
Spektroskopia i fizyka laserów	

Rezonans jądrowy i elektronowy

Elektronika

Zaliczenie: Elementów fizyki teoretycznej  
 Programowania i metod opracowania  
 danych pomiarowych  
 Ćwiczeń i seminarium

## V rok

Sekcja teoretyczna

Seminarium specjalistyczne	-	2	-	2
Wykłady specjalistyczne /według wybranej specjalności/	2	-	2	-
Wybrane działy fizyki teoretycznej /według specjalności ośrodka/	2	1	-	-

Egzaminy po I sem.:

Wybrane działy fizyki teoretycznej  
 /według specjalności ośrodka/  
 Zaliczenie seminarium

Egzaminy po II sem.:

Egzamin magisterski

## V rok

Sekcja doświadczalna

Seminarium specjalistyczne	-	2	-	2
Wykłady specjalistyczne /według wybranej specjalności/	2	-	2	-
Wybrane działy fizyki teoretycznej /według specjalności ośrodka/	2	1	-	-

Egzaminy po II sem.:

Egzamin magisterski

## V rok

Sekcja fizyki stosowanej

Wybrane działy fizyki teoretycznej	2	-	-	-
Wykłady specjalistyczne	2	-	2	-
Seminarium specjalistyczne	-	2	-	2

Egzaminy po I sem.:

Wybrane działy fizyki teoretycznej



## WYKAZ ZAJĘĆ

Prof.nadzw.dr Kazimierz Antonowicz

## Semestr

- I.II. Fizyka ogólna, wykł., 2 godz.tyg., II r.
- I. Wstęp do fizyki fazy skondensowanej, wykł., 1 godz.tyg., III r. /fiz.stos./
- II. Wstęp do fizyki fazy skondensowanej, wykł., 2 godz.tyg., III r. /fiz.stos./
- I. Wykład specjalistyczny, 2 godz.tyg., IV r. /fiz.dośw./
- I.II. Seminarium specjalistyczne, 2 godz.tyg., V r. /fiz.dośw./

Doc.dr habil. Ryszard Bauer

- I. Elektronika, wykł., 2 godz.tyg., II r.
- I.II. Pracownia elektroniczna, 2 godz.tyg., II r.
- I. Elektronika, wykł., 3 godz.tyg., IV r. /fiz.og., dośw. i stos./
- I.II. Pracownia elektroniczna, 3 godz.tyg., IV r. /fiz.og., dośw. i stos./
- II. Wykład specjalistyczny, 2 godz.tyg., V r. /fiz.dośw./
- II. Pracownia specjalistyczna, 2 godz.tyg., IV r. /fiz.dośw./

Doc.dr habil. Andrzej Bączyński

- I. Spektroskopia i fizyka laserów, wykł., 2 godz.tyg., IV r. /fiz.stos./
- I. Seminarium specjalistyczne, 2 godz.tyg., V r. /fiz.stos./

Doc.dr habil. Stanisław Dembiński

- II. Mechanika kwantowa, wykł., 2 godz.tyg., II r.
- II. Mechanika kwantowa II, wykł., 3 godz.tyg., IV r.
- I. Wybrane działy fizyki teoretycznej, wykł., 2 godz.tyg., V r. /fiz.stos./
- I. Seminarium z fizyki, 2 godz.tyg., IV r. /fiz.teoret./
- I. Seminarium specjalistyczne, 2 godz.tyg., V r. /fiz.teoret./

Doc.dr habil. Leon Gumański

- I. Logika, wykł., 1 godz.tyg., I r.
- I. Ćwiczenia z logiki, 1 godz.tyg., I r.

Prof.zwycz.dr Roman St. Ingarden

- I.II. Seminarium specjalistyczne, 2 godz.tyg., V r. /fiz.teoret./
- I.II. Wykład specjalistyczny, 2 godz.tyg., V r. /fiz.teoret./
- I. Wybrane działy fizyki teoretycznej, 2 godz.tyg., V r. /fiz.teoret./

Doc.dr habil. Karol Jankowski

- II. Elementy fizyki teoretycznej, wykł., 2 godz.tyg., IV r. /fiz.stos./
- I. Seminarium, 2 godz.tyg., IV r. /fiz.og./

Doc.dr habil. Andrzej Kossakowski

Semestr

- II. Fizyka statystyczna, wykł., 2 godz.tyg., III r.
- II. Wykład specjalistyczny, 2 godz.tyg., V r. /fiz.teoret./
- I. Wybrane działy fizyki teoretycznej, wykł., 2 godz.tyg., V r. /fiz.dośw./
- I. Elektrodynamika, wykł., 3 godz.tyg., III r.
- I. Wykład monograficzny, 2 godz.tyg., IV r. /fiz.og./

Doc.dr habil. Jerzy Kotas

- I.II. Analiza matematyczna I, wykł., 4 godz.tyg., I r.
- I. Analiza matematyczna II, wykł., 4 godz.tyg., II r.

Doc.dr habil. Józef St.Kwiatkowski

- II. Biofizyka, wykł., 2 godz.tyg., III r.

Doc dr habil. Stanisław Łęgowski

- I.II. Fizyka ogólna, wykł., 3 godz.tyg., I r.
- I.II. Pracownia fizyczna II, 8 godz.tyg., III r.
- I. Wstęp do fizyki atomowej i molekularnej, wykł., 1 godz.tyg., III r.
- II. Pracownia specjalistyczna, 2 godz.tyg., IV r. /fiz.dośw./

Doc.dr habil. Henryk Łożykowski

- I. Metody fizyki ciała stałego, wykł., 2 godz.tyg., IV r. /fiz.stos./
- I. Seminarium, 2 godz.tyg., IV r. /fiz.dośw./
- II. Wykład specjalistyczny, 2 godz.tyg., IV r. /fiz.dośw./
- I. Wykład specjalistyczny, 2 godz.tyg., V r. /fiz.dośw./
- II. Pracownia specjalistyczna, 2 godz.tyg., IV r. /fiz.dośw./

Doc.dr habil. Stanisław Nowaczyk

- I.II. Elementy nauk pedagogicznych, wykł., 2 godz.tyg., IV r. /fiz.og./

Doc.dr habil. Stanisław Pruski

- II. Metody matematyczne fizyki, wykł., 3 godz.tyg., II r.
- I. Metody matematyczne fizyki, wykł., 2 godz.tyg., IV r. /fiz.dośw. i teoret./
- II. Metody matematyczne fizyki, wykł., 3 godz.tyg., IV r. /fiz.teoret./
- I. Wykład specjalistyczny, 2 godz.tyg., V r. /fiz.teoret./

Doc.dr Stanisław Soldennoff

- I.II. Marksistowska filozofia i socjologia, wykł., 2 godz.tyg., III r.



Doc.dr habil. Zbigniew Wojtozak

Semestr

I. Chemia, wykł., 2 godz.tyg., III r.

Doc.dr habil. Lutosław Wolniewicz

- I. Mechanika teoretyczna, wykł., 3 godz.tyg., II r.
- I. Mechanika kwantowa, wykł., 2 godz.tyg., III r.
- II. Wykład specjalistyczny, 2 godz.tyg., IV r. /fiz.teoret./
- II. Seminarium specjalistyczne, 2 godz.tyg., V r. /fiz.teoret./

Prof.nadzw.dr Wiesław Woźnicki

- II. Seminarium specjalistyczne, 2 godz.tyg., IV r. /fiz.teoret./
- I. Wykład specjalistyczny, 2 godz.tyg., IV r. /fiz.teoret./

Ad.dr Wacław Bała

- I.II. Wybrane zagadnienia z fizyki stosowanej, wykł., IV r. /fiz.og./
- I.II. Ćwiczenia z wybranych zagadnień z fizyki stosowanej, 1 godz.tyg., IV r. /fiz.og./
- I. Wykład monograficzny, 2 godz.tyg., IV r. /fiz.og./
- I. Fizyka próżni, wykł., 2 godz.tyg., IV r. /fiz.stos./
- II. Wykład specjalistyczny, 2 godz.tyg., V r. /fiz.dosw./
- II. Pracownia specjalistyczna fizyki stosowanej, 2 godz.tyg., IV r. /fiz.stos./

St.asyst.mgr Maria Berndt

- I.II. Ćwiczenia z fizyki ogólnej, 3 godz.tyg., I r.

Ad.dr Janusz Bissinger

- I.II. Wykład specjalistyczny, 2 godz.tyg., V r. /fiz.stos./
- II. Seminarium, 2 godz.tyg., IV r. /fiz.stos./
- II. Pracownia specjalistyczna fizyki stosowanej, 2 godz.tyg., IV r. /fiz.stos./

Ad.dr Piotr Bylicki

- I.II. Pracownia fizyczna II, 8 godz.tyg., III r.
- I. Ćwiczenia ze wstępu do fizyki atomowej i molekularnej, 2 godz.tyg., III r.

St.asyst.mgr Henryk Cherek

- I.II. Ćwiczenia z fizyki ogólnej, 2 godz.tyg., II r.

St.asyst.mgr Ryszard Chrystyniak

- II. Ćwiczenia z mechatyki kwantowej, 2 godz.tyg., II r.
- I. Ćwiczenia z mechaniki kwantowej, 2 godz.tyg., III r.

St.asyst.mgr Rajmund Dorau

Semestr

- I.II. Ćwiczenia z analizy matematycznej I, 4 godz.tyg., I r.  
I.II. Ćwiczenia z algebry z geometrią, 2 godz.tyg., I r.

Asyst.mgr Roman Dygdała

- I.II. Ćwiczenia z fizyki ogólnej, 3 godz.tyg., I r.

Asyst.mgr Franciszek Firszt

- II. Ćwiczenia do wykładu z zagadnień fizyki stosowanej,  
1 godz.tyg., IV r. /fiz.stos./

St.asyst.mgr Alfons Gafka

- I.II. Ćwiczenia z analizy matematycznej I, 4 godz.tyg., I r.

Lektor mgr Jadwiga Gołabek-Klimczak

- I.II. Język angielski, 2 godz.tyg., I r.  
I.II. Język angielski, 2 godz.tyg., II r.

Ad.dr Aleksander Gutsze

- I.II. Pracownia fizyczna II, 8 godz.tyg., III r.  
I. Pracownia specjalistyczna fizyki stosowanej, 2 godz.tyg.,  
IV r. /fiz.stos./

Ad.dr Andrzej Jamiołkowski

- I. Elektrodynamika, wykł., 3 godz.tyg., IV r. /fiz.og./  
I. Elektrodynamika, wykł., 5 godz.tyg., IV r. /fiz.teoret. i  
dośw./  
II. Ćwiczenia z wybranych działów fizyki teoretycznej, 1 godz.  
tyg., IV r. /fiz.teoret./

St.asyst.mgr Maciej Jeśmanowicz

- II. Pracownia fizyczna, 6 godz.tyg., I r.  
I.II. Pracownia elektroniczna, 2 godz.tyg., II r.  
I.II. Pracownia elektroniczna, 3 godz.tyg., IV r. /fiz.og.,  
dośw. i stos./

St.asyst.mgr Zofia Kanarek

- I.II. Ćwiczenia z analizy matematycznej I, 4 godz.tyg., I r.  
I.II. Ćwiczenia z algebry z geometrią, 2 godz.tyg., I r.

Ad.dr Jacek Karwowski

- II. Wybrane działy fizyki teoretycznej, wykł., 2 godz.tyg.,  
IV r. /fiz.dośw./

## Semestr

- II. Ćwiczenia z wybranych działów fizyki teoretycznej, 3 godz. tyg., IV r. /fiz.dośw. i stos./
- II. Wykład monograficzny, 2 godz.tyg., IV r. /fiz.og./
- II. Maszyny cyfrowe i programowanie, wykł., 1 godz.tyg., IV r. /fiz.dośw. i teoret./
- II. Ćwiczenia z maszyn cyfrowych i programowania, 1 godz.tyg., IV r. /fiz.dośw. i teoret./
- II. Programowanie i metody opracowania danych pomiarowych, wykł., 2 godz.tyg., IV r. /fiz.stos./

Ad.dr Roman Kiżuk

- I.II. Ekonomia polityczna, wykł., 1 godz.tyg., I r.

Lektor mgr Hanna Klin

- I.II. Język niemiecki, 2 godz.tyg., II r.

St.asyst.mgr Zbigniew Kojro

- I. Ćwiczenia z elektrodynamiki, 3 godz.tyg., III r.
- I. Ćwiczenia z elektrodynamiki, 2 godz.tyg., IV r. /fiz.og./
- I. Ćwiczenia z wybranych działów fizyki teoretycznej, 1 godz.tyg., V r. /fiz.dośw./
- I.II. Pracownia elektroniczna, 6 godz.tyg., II r.

St.asyst.mgr Andrzej Kowalczyk

- I.II. Ćwiczenia z fizyki ogólnej, 3 godz.tyg., I r.
- I.II. Ćwiczenia z fizyki ogólnej, 2 godz.tyg., II r.
- I.II. Demonstracje do wykładu z fizyki ogólnej, 2 godz.tyg., II r.

St.asyst.mgr Tomasz Kowalski

- I. Ćwiczenia z mechaniki kwantowej, 2 godz.tyg., III r.
- II. Ćwiczenia z mechaniki kwantowej II, 2 godz.tyg., IV r. /fiz.dośw. i teoret./
- I.II. Pracownia elektroniczna, 6 godz.tyg., II r.

St.wykl.dr Anna Kulikowska

- I.II. Psychologia, wykł., 1 godz.tyg., I r.

Ad.dr Andrzej Lewandowski

- I.II. Algebra z geometrią, wykł., 2 godz.tyg., I r.

Ad.dr Edmund Lisicki

- I. Seminarium z fizyki, 2 godz.tyg., IV r. /fiz.og./
- I. Wykład specjalistyczny, 2 godz.tyg., V r. /fiz.dośw./

St.asyst.mgr Marek Łukaszewicz

Semestr

- II. Ćwiczenia z fizyki ogólnej, 3 godz.tyg., I r.

Ad.dr Jan Maćkowiak

- II. Ćwiczenia z metod matematycznych fizyki, 3 godz.tyg., II r.  
 I. Ćwiczenia z metod matematycznych fizyki, 2 godz.tyg., IV r.  
 /fiz.dośw. i teoret./  
 II. Ćwiczenia z metod matematycznych fizyki, 2 godz.tyg., IV r.  
 /fiz.teoret./  
 II. Statystyczne metody opracowania pomiarów, wykł., 2 godz.  
 tyg., II r.

Asyst.mgr Mirosław Majewski

- I.II. Ćwiczenia z algebry z geometrią, 2 godz.tyg., I r.  
 I. Ćwiczenia z analizy matematycznej II, 4 godz.tyg., II r.

Asyst.mgr Adam Makowski

- I. Ćwiczenia z mechaniki teoretycznej, 3 godz.tyg., II r.  
 II. Ćwiczenia z mechaniki kwantowej, 2 godz.tyg., II r.

Ad.dr Tadeusz Marszałek

- I.II. Pracownia fizyczna II, 8 godz.tyg., III r.  
 II. Spektroskopia i fizyka laserów, wykł., 2 godz.tyg., IV r.  
 /fiz.stos./  
 II. Seminarium specjalistyczne, 2 godz.tyg., V r. /fiz.stos./

Ad.dr Hanna Męczyńska

- I.II. Pracownia fizyczna II, 8 godz.tyg., III r.  
 I. Wstęp do fizyki jądra i cząstek elementarnych, wykł.,  
 2 godz.tyg., III r.

St.asyst.mgr Olgierd Missuno

- II. Ćwiczenia z metod matematycznych fizyki, 3 godz.tyg., II r.  
 II. Ćwiczenia ze statystycznych metod opracowania pomiarów,  
 2 godz.tyg., II r.

St.asyst.mgr Ryszard Mrugała

- I. Ćwiczenia z wybranych działów fizyki teoretycznej, 1 godz.  
 tyg., V r /fiz.teoret./

St.asyst.mgr Janina Muszyńska

- I. Programowanie i metody opracowania danych pomiarowych,  
 wykł., 2 godz.tyg., IV r. /fiz.stos./

## Semestr

- I. Ćwiczenia z programowania i metod opracowania danych pomiarowych, 2 godz.tyg., IV r. /fiz.stos./
- I. Ćwiczenia z elementów fizyki teoretycznej, 2 godz.tyg., IV r. /fiz.stos./

Wykł.mgr Stanisław Nalaskowski

- II. Pedagogika, wykł., 1 godz.tyg., I r.

NN

- II. Ćwiczenia z pedagogiki, 2 godz.tyg., I r.

Ad.dr Hubert Oczkowski

- II. Metody fizyki ciała stałego, wykł., 2 godz.tyg., IV r. /fiz.stos./
- I.II. Pracownia elektroniczna, 3 godz.tyg., IV r. /fiz.og., dośw. i stós./
- I. Seminarium z fizyki, 2 godz.tyg., IV r. /fiz.stos./
- I. Pracownia specjalistyczna fizyki stosowanej, 2 godz.tyg., IV r. /fiz.stos./

Ad.dr Stanisław Orzeszko

- II. Ćwiczenia ze wstępu do fizyki fazy skondensowanej, 4 godz.tyg., III r.

Lektor mgr Wiesława Przegiętka

- I.II. Język rosyjski, 2 godz.tyg., I r.
- I. Język rosyjski, 2 godz.tyg., II r.

Lektor mgr Helena Putowska

- I.II. Język francuski, 2 godz.tyg., I r.

Ad.dr Franciszek Rozpłoch

- II. Pracownia fizyczna, 6 godz.tyg., I r.
- I. Pracownia fizyczna, 3 godz.tyg., II r.
- II. Dyfrakcja promieni X, wykł., 2 godz.tyg., IV r. /fiz.stos./
- II. Wykład monograficzny, 2 godz.tyg., IV r. /fiz.og./

Ad.dr Piotr Rudecki

- I.II. Ćwiczenia z fizyki ogólnej, 3 godz.tyg. I r.

Lektor mgr Jerzy Schulz

- I.II. Język niemiecki, 2 godz.tyg., I r.

St.asyst.mgr Jerzy Słomiński

Semestr

- I. Ćwiczenia z elektrodynamiki, 3 godz.tyg., III r.
- II. Ćwiczenia z fizyki statystycznej, 2 godz.tyg., III r.

Asyst.mgr Lidia Smentek

- II. Ćwiczenia z programowania i metod opracowania danych pomiarowych, 2 godz.tyg., IV r. /fiz.stos./

Asyst.mgr Grażyna Staszewska

- I. Ćwiczenie z mechaniki teoretycznej, 3 godz.tyg., II r.

Asyst.mgr Przemysław Staszewski

- II. Ćwiczenia z fizyki statystycznej, 3 godz.tyg., III r.
- I. Ćwiczenia z elektrodynamiki, 2 godz.tyg., IV r. /fiz. dośw. i teoret./

Ad.dr Tomasz Szczurek

- II. Rezonans elektronowy i jądrowy, wykł., 2 godz.tyg., III r.
- II. Pracownia elektroniczna, 3 godz.tyg., IV r. /fiz.og., dośw. i stos./

Ad.dr Józef Szudy

- II. Wstęp do fizyki atomowej i molekularnej, wykł., 2 godz.tyg., III r.
- II. Ćwiczenia ze wstępu do fizyki atomowej i molekularnej, 2 godz.tyg., III r.
- II. Pracownia specjalistyczna, 2 godz.tyg., IV r. /fiz.dośw./
- II. Seminarium specjalistyczne, 2 godz.tyg., IV r. /fiz. dośw./

Dr Urszula Szutkowska

- I.II. Ćwiczenia z psychologii, 2 godz.tyg., I r.

Ad.dr Jerzy Świątek

- I. Ćwiczenia z analizy matematycznej II, 4 godz.tyg., II r.

St.asyst. mgr Adela Tabat

- I.II. Ćwiczenia z algebry z geometrią, 2 godz.tyg., I r.

Wykł.mgr Irena Tronowska

- I.II. Język francuski, 2 godz.tyg., II r.

St.asyst.mgr Józefa Turko

Semestr

- II. Pracownia fizyczna, 3 godz.tyg., II r.
- I. Pracownia fizyczna, 6 godz.tyg., II r.

St.asyst.mgr Mirosław Uscki

- I.II. Ćwiczenia z algebry z geometrią, 2 godz.tyg., I r.
- I. Ćwiczenia z analizy matematycznej II, 4 godz.tyg., II r.

St.asyst.mgr Andrzej Wachowiak

- I.II. Ćwiczenia z marksistowskiej filozofii i socjologii, 2 godz.tyg., III r.

Ad.dr Henryk Waleryś

- I. Pracownia specjalistyczna fizyki stosowanej, 2 godz.tyg., IV r. /fiz.stos./

Ad.dr Jan Wasilewski

- I. Elementy fizyki teoretycznej, wykł., 2 godz.tyg., IV r. /fiz.stos./
- I. Maszyny cyfrowe i programowanie, wykł., 1 godz.tyg., IV r. /fiz.dośw. i teoret./
- I. Ćwiczenia z maszyn cyfrowych i programowania 1 godz.tyg., IV r. /fiz.dośw. i teoret./

Mgr inż. Jerzy Wieczorek

- I. Rysunek techniczny, wykł., 2 godz.tyg., IV r. /fiz.stos./
- II. Pracownia specjalistyczna, 4 godz.tyt., IV r. /fiz.stos./

Ad.dr Daniel Wodzyński

- I.II. Ćwiczenia z ekonomii politycznej, 1 godz.tyg., I r.

Asyst.mgr Jarosław Zaremba

- I.II. Ćwiczenia z fizyki ogólnej, 3 godz.tyg., I r.
- I.II. Demonstracje do wykładu z fizyki ogólnej, 3 godz.tyg., I r.

St.asyst.mgr Bernard Ziętek

- I.II. Ćwiczenia z fizyki ogólnej, 2 godz.tyg., II r.
- II. Pracownia fizyczna, 3 godz.tyg., I r.
- I. Pracownia fizyczna, 3 godz.tyg., II r.

St.asyst.mgr Mirosława Żurawska

- II. Metody nauczania fizyki, wykł., 2 godz.tyg., III r.

Semestr

II. Ćwiczenia z metod nauczania fizyki, 3 godz.tyg., III r.  
II. Praktikum, 4 godz.tyg., IV r. /fiz.og./

[The following text is extremely faint and largely illegible. It appears to be a list of courses or subjects, possibly including titles like 'Fizyka', 'Mechanika', and 'Elektryczność', along with associated numbers and years. Due to the low contrast and blurriness, specific details cannot be transcribed accurately.]



C H E M I A

SIATKA GODZIN

I rok

Specjalność nauczycielska

	Godz. tyg.			
	I sem.		II sem.	
	wykł.	ćw.	wykł.	ćw.
Ekonomia polityczna	1	1	1	1
Logika	1	1	-	-
Psychologia	1	2	1	2
Pedagogika	-	-	1	2
Matematyka	4	3	4	3
Fizyka	4	1/2	4	1/2
Chemia ogólna	4	1/3	4	1/3
Proseminarium z chemii ogólnej	-	2	-	1
Język rosyjski	-	2	-	2
Język zachodnioeuropejski	-	2	-	2
Wychowanie fizyczne	-	2	-	2

Egzaminy po I sem.:

- Matematyka
- Fizyka
- Chemia ogólna
- Zaliczenie ćwiczeń, lektoratów i proseminarium

Egzaminy po II sem.:

- Ekonomia polityczna
- Psychologia
- Matematyka
- Fizyka
- Chemia ogólna
- Zaliczenie ćwiczeń, lektoratów i proseminarium

I rok

Specjalność

Chemia podstawowa i stosowana

Ekonomia polityczna	1	1	1	1
Logika	1	1	-	-
Matematyka	3	4	2	2
Fizyka doświadczalna	3	1/-	3	1/3
Krystalochemia	-	-	2	-/3
Chemia ogólna	3/2	-/4	-	-
Chemia nieorganiczna	1	2/4	-	1/4
Chemia analityczna	-	2	-	2
Język rosyjski	-	2	-	2
Język zachodnioeuropejski	-	2	-	2
Wychowanie fizyczne	-	2	-	2

## Egzaminy po I sem.:

Matematyka  
Fizyka  
Zaliczenie ćwiczeń i lektoratów

## Egzaminy po II sem.:

Ekonomia polityczna  
Krystalochemia  
Chemia ogólna  
Zaliczenie ćwiczeń i lektoratów

## II rok

Matematyka	3	3	-	-
Fizyka doświadczalna	2	1/3	2	-
Chemia analityczna	1	0/4	-	0/8
Chemia nieorganiczna	2	0/4	-	-
Chemia organiczna	4	-	3	10
Chemia fizyczna	-	-	4	2/0
Podstawy chemii teoretycznej	1	2/0	-	-
Język rosyjski	-	2	-	-
Język zachodnioeuropejski	-	2	-	2
Wychowanie fizyczne	-	2	-	2

## Egzaminy po I sem.:

Matematyka  
Chemia nieorganiczna  
Zaliczenie ćwiczeń i lektoratów

## Egzaminy po II sem.:

Fizyka doświadczalna  
Chemia analityczna  
Podstawy chemii teoretycznej  
Zaliczenie ćwiczeń i lektoratu

## III rok

Elementy chemii teoretycznej	2	1	-	-
Krystalografia	4	3	-	-
Chemia organiczna	-	12	-	12
Chemia fizyczna	4	4	4	4
Analiza instrumentalna	2	-	-	2
Elektronika	-	-	1	2
Chemia kwantowa	-	-	1	1
Elementy nauk pedagogicznych	-	-	2	-
Ćwiczenia rachunkowe z chemii fizycznej	-	2	-	2
Powszechna samoobrona	-	5	-	5
Wyszkolenie wojskowe	-	5	-	5

## Egzaminy po I sem.:

Elementy chemii teoretycznej  
 Krystalografia  
 Chemia organiczna  
 Zaliczenie ćwiczeń

## Egzaminy po II sem.:

Chemia organiczna  
 Chemia fizyczna  
 Analiza instrumentalna  
 Zaliczenie: Powszechnej samoobrony  
 Wyszkolenia wojskowego  
 Elektroniki  
 Ćwiczeń

## IV rok

Marksistowska filozofia i socjologia	2	2	2	2
Chemia kwantowa	1	1	-	-
Chemia fizyczna II	2	2	-	-
Fizyka chemiczna	2	2	-	-
Chemia nieorganiczna II /lub organiczna II/	2	2	2	-
Technologia chemiczna	3	5	3	5
Chemia jądrowa	2	-	-	2
Biochemia /lub geochemia z mineralogią/ Pracownia specjalistyczna	-	-	2	-
Elementy nauk pedagogicznych	-	-	-	8
Metodyka nauczania chemii	2	-	-	-
Metodyka nauczania fizyki	1	2	1	2
	-	-	1	1

## Egzaminy po I sem.:

Chemia kwantowa  
 Chemia fizyczna II  
 Fizyka chemiczna  
 Elementy nauk pedagogicznych  
 Zaliczenie ćwiczeń

## Egzaminy po II sem.:

Marksistowska filozofia i socjologia  
 Chemia nieorganiczna II  
 /lub organiczna II/  
 Technologia chemiczna  
 Chemia jądrowa  
 Metodyka nauczania chemii  
 Zaliczenie: Biochemii  
 /lub geochemii z mineralogią/  
 Ćwiczeń

V rok

Wykład monograficzny	4	-	4	-
Seminarium kierunkowe	-	2	-	2
Metodyka nauczania fizyki	1	1	-	-
Bezpieczeństwo i higiena pracy	2	-	-	-
Pracownia magisterska	-	20	-	20
Inżynieria chemiczna	1	1	-	-
Rysunek techniczny	-	-	-	2

Egzaminy po I sem.:

- Metodyka nauczania fizyki
- Bezpieczeństwo i higiena pracy
- Zaliczenie: Praktyki pedagogicznej  
Ćwiczeń i seminarium

Egzaminy po II sem.:

Egzamin magisterski

*[The following text is a faint, mirrored bleed-through from the reverse side of the page. It contains a list of subjects and their corresponding credit values, including 'Chemia ogólna', 'Fizyka ogólna', 'Metodyka nauczania fizyki', and 'Pracownia magisterska'. The text is largely illegible due to its low contrast and orientation.]*

## WYKAZ ZAJĘĆ

Prof. zwyczaj. dr Halina Basińska

Semestr

- I. Chemia analityczna, wykł., 1 godz. tyg., II r.

Prof. zwyczaj. dr Antoni Basiński

- I. II. Wykład monograficzny, 2 godz. tyg., V r.  
 I. Seminarium kierunkowe, 2 godz. tyg., V r.  
 II. Chemia fizyczna, wykł., 4 godz. tyg., II r.

Doc. dr habil. Lucjan Borowiecki

- I. II. Chemia organiczna II, wykł., 2 godz. tyg., IV r.  
 II. Pracownia specjalistyczna, 8 godz. tyg., IV r.

Doc. dr habil. Marian Czerniawski

- I. Analiza instrumentalna, wykł., 2 godz. tyg., III r.  
 II. Ćwiczenia z analizy instrumentalnej, 10 godz. tyg., III r.

Prof. zwyczaj. dr Zenon Czerwiński

- I. II. Chemia fizyczna, wykł., 4 godz. tyg., III r.  
 I. II. Wykład monograficzny, 1 godz. tyg., V r.  
 II. Seminarium kierunkowe, 2 godz. tyg., V r.

Doc. dr habil. Janina Gronowska

- I. Wykład monograficzny, 2 godz. tyg., V r.  
 I. Seminarium kierunkowe, 2 godz. tyg., V r.

Doc. dr habil. Leon Gumański

- I. Logika, wykł., 1 godz. tyg., I r.  
 I. Ćwiczenia z logiki, 1 godz. tyg., I r.

Doc. dr habil. Lesław Huppenthal

- II. Wykład monograficzny, 2 godz. tyg., V r.

Doc. dr habil. Karol Jankowski

- II. Wykład monograficzny, 2 godz. tyg., V r.  
 I. Chemia kwantowa, wykł., 1 godz. tyg., IV r.

Doc. dr Stanisław Kamiński

- I. II. Wykład monograficzny, 1 godz. tyg., V r.  
 I. II. Seminarium kierunkowe, 1 godz. tyg., V r.

Doc.dr Karol Karpiński

Semestr

II. Wykład monograficzny, 2 godz.tyg., V r.

Prof.nadzw.dr Henryk Koneczny

I.II. Technologia chemiczna /konwersatorium/, 1,5 godz.tyg., IV r.

I.II. Wykład monograficzny, 1 godz.tyg., V r.

Doc.dr habil. Józef St.Kwiatkowski

I. Wykład monograficzny, 2 godz.tyg., V r.

II. Pracownia specjalistyczna, 3 godz.tyg., IV r.

II. Chemia kwantowa, wykł., 1 godz.tyg., III r.

II. Elementy chemii teoretycznej, wykł., 1 godz.tyg., III r.

Prof.nadzw.dr Tadeusz Lesiak

II. Wykład monograficzny, 1 godz.tyg., V r.

II. Seminarium kierunkowe, 2 godz.tyg., V r.

Doc.dr habil. Alicja Łodzińska

I.II. Chemia nieorganiczna II, wykł., 2 godz.tyg., IV r.

II. Wykład monograficzny, 3 godz.tyg., V r.

II. Seminarium kierunkowe, 2 godz.tyg., V r.

Doc.dr habil. Henryk Łożykowski

I.II. Fizyka doświadczalna, wykł., 2 godz.tyg., II r.

Doc.dr habil. Anna Narębska

I. Chemia fizyczna, wykł., 2 godz.tyg., IV r.

I. Pracownia chemii fizycznej II, 2 godz.tyg., IV r.

II. Pracownia specjalistyczna, 17 godz.sem., IV r.

Doc.dr habil. Stanisław Nowaczyk

I. Elementy nauk pedagogicznych, wykł., 2 godz.tyg., IV r.

Doc.dr habil. Stanisław Poczopko

I.II. Wykład monograficzny, 1 godz.tyg., V r.

II. Ćwiczenia rachunkowe z chemii fizycznej, 2 godz.tyg., II r.

II. Pracownia specjalistyczna, 9 godz.sem., IV r.

Prof.nadzw.dr Janusz Siedlewski

I. Wykład monograficzny, 2 godz.tyg., V r.

I. Seminarium kierunkowe, 2 godz.tyg., V r.

Doc.dr habil. Bronisław Siła

Semestr

II. Wykład monograficzny, 1 godz.tyg., V r.

Doc.dr Stanisław Soldenhoff

I.II. Marksistowska filozofia i socjologia, wykł., 2 godz.tyg., IV r.

Prof.zwycz.dr inż. Antoni Swinarski

I. Chemia nieorganiczna, wykł., 2 godz.tyg., II r.

I. Seminarium kierunkowe, 2 godz.tyg., V r.

II. Chemia nieorganiczna, wykł., 2 godz.tyg., I r.

Doc.dr habil. Wojciech Szymański

I. Chemia jądrowa, wykł., 2 godz.tyg., IV r.

Doc.dr habil. Jerzy Tomaszewski

I.II. Wykład monograficzny, 1 godz.tyg., V r.

Prof.zwycz.dr Alina Ulińska

I.II. Wykład monograficzny, 4 godz.tyg., V r.

I.II. Seminarium kierunkowe, 2 godz.tyg., V r.

Prof.nadzw.dr Arkadiusz Uzarewicz

I. Chemia organiczna, wykł., 4 godz.tyg., II r.

II. Chemia organiczna, wykł., 3 godz.tyg., II r.

Doc.dr habil. Zbigniew Wojtczak

II. Wykład monograficzny, 15 godz.sem., V r.

Prof.nadzw.dr Wiesław Woźnicki

II. Wykład monograficzny, 2 godz.tyg., V r.

I.II. Seminarium specjalistyczne, 2 godz.tyg., V r.

I. Elementy chemii teoretycznej, wykł., 2 godz.tyg., III r.

Prof.zwycz.dr Witold Zacharewicz

I.II. Wykład monograficzny, 1 godz.tyg., V r.

I.II. Wykład monograficzny, 2 godz.tyg., V r.

I.II. Seminarium kierunkowe, 2 godz.tyg., V r.

St.asyst.mgr Jan Adamiak

Semestr

I.II. Ćwiczenia z ekonomii politycznej, 1 godz.tyg., I r.

Ad.dr Wacław Bała

II. Pracownia elektroniczna, 2 godz.tyg., III r.

Mgr Barbara Bering

I. Pracownia chemii fizycznej II, 16.XI.73-25.I.74,  
2 godz.tyg., IV r.

St.asyst.mgr Maria Berndt

I. Laboratorium fizyki chemicznej, 2 godz.tyt., IV r.

Wykł.mgr Zbigniew Bobiński

I. Matematyka II, 3 godz.tyg., II r.

I. Ćwiczenia z matematyki II, 3 godz.tyg., II r.

Mgr Zbigniew Bukowski

I. Pracownia chemii fizycznej II, 16.XI.73-25.I.74,  
2 godz.tyg., IV r.

Ad.dr Józef Ceynowa

II. Ćwiczenia rachunkowe z chemii fizycznej, 4 godz.tyg., II r.

II. Pracownia specjalistyczna, 26 godz.sem., IV r.

St.asyst.mgr Henryk Cherek

I. Ćwiczenia z fizyki doświadczalnej, 1 godz.tyg., II r.

I.II. Pracownia fizyczna, 2 godz.tyg., I r. /specj.naucz./

St.asyst.mgr Andrzej Chmarzyński

II. Pracownia technologii chemicznej, 5 godz.tyg., IV r.

St.asyst.mgr Ryszard Chrystyniak

II. Pracownia fizyczna, 3 godz.tyg., I r.

Ad.dr Irena Czerwińska

I.II. Pracownia technologii chemicznej, 5 godz.tyg., IV r.



St.asyst.mgr Wojciech Czerwiński

Semestr

- I. Ćwiczenia rachunkowe z chemii fizycznej, 2 godz.tyg., III r.
- I. Pracownia chemii fizycznej II, 4 godz.tyg., IV r.

Ad.dr Eleonora Danilczuk

- I. Ćwiczenia z chemii ogólnej, 4 godz.tyg., I r.
- I. Chemia analityczna, wykł., 1 godz.tyg., I r.
- I.II. Laboratorium z chemii analitycznej, 4 godz.tyg., I r.
- II. Ćwiczenia z chemii nieorganicznej, 4 godz.tyg., I r.

Lektor mgr Jan Daroszewski

- I.II. Język angielski, 2 godz.tyg., II r.
- I.II. Język niemiecki, 2 godz.tyg., I r.

Ad.dr Roman Dąbek

- I.II. Pracownia chemii fizycznej, 4 godz.tyg., III r.
- I. Pracownia chemii fizycznej, 8 godz.tyg., III r.
- II. Pracownia specjalistyczna, 34 godz.tyg., IV r.

St.asyst.mgr Rajmund Dorau

- I. Ćwiczenia z matematyki II, 3 godz.tyg., II r.

Lektor mgr Łucja Dowgiałko

- I.II. Język rosyjski, 2 godz.tyg., II r.

Lektor mgr Eugenia Drozdowska

- I.II. Język rosyjski, 2 godz.tyg., I r.

Asyst.mgr Roman Dygdała

- II. Pracownia elektroniczna, 3 godz.tyg., III r.
- I.II. Demonstracje do wykładów z fizyki doświadczalnej, 4 godz.tyg., I r.

St.asyst.mgr Krzysztof Erdmann

- I. Pracownia chemii fizycznej, 4 godz.tyg., III r.

Asyst.mgr Jerzy Garbacz

- I.II. Laboratorium z chemii ogólnej, 3 godz.tyg., I r.
- I.II. Proseminarium z chemii ogólnej, 2 godz.tyg. w I sem., 1 godz.tyg. w II sem., I r. /specj.naucz./

Ad.dr Romuald Gogolin

Semestr

- I. Ćwiczenia z chemii ogólnej, 4 godz.tyg., I r.
- II. Ćwiczenia z chemii nieorganicznej, 4 godz.tyg., I r.
- I.II. Laboratorium z chemii analitycznej, 4 godz.tyg., I r.

Asyst.mgr Marek Golasiński

- I.II. Ćwiczenia z matematyki I, 3 godz.tyg., I r. /specj.naucz./

Ad.dr Felicja Golińska

- I. Ćwiczenia z chemii nieorganicznej, 4 godz.tyg., II r.
- I.II. Ćwiczenia z chemii analitycznej, 4 godz.tyg. w I sem., 8 godz.tyg. w II sem., II r.

Lektor mgr Jadwiga Gołąbek-Klimczak

- I.II. Język angielski, 2 godz.tyg., I r.

Lektor mgr Zenon Grabarczyk

- I.II. Język francuski, 2 godz.tyg., I r.

Ad.dr Antoni Grodzicki

- I. Wykład monograficzny, 1 godz.tyg., V r.
- II. Pracownia specjalistyczna, 8 godz.tyg., IV r.

Asyst.mgr Paweł Grzesik

- I.II. Pracownia technologii chemicznej, 10 godz.tyg., IV r.

Ad.dr Paweł Jarek

- I.II. Matematyka I, 4 godz.tyg., I r.

Ad.dr Jacek Karwowski

- II. Pracownia specjalistyczna, 2 godz.tyg., IV r.

Asyst.mgr Aleksander Kazubski

- II. Ćwiczenia z chemii organicznej, 10 godz.tyg., II r.
- I.II. Ćwiczenia z chemii organicznej, 12 godz.tyg., III r.

St.asyst.mgr Przemysław Kita

- I. Ćwiczenia z chemii ogólnej, 4 godz.tyg., I r.
- II. Proseminarium z chemii nieorganicznej, 3 godz.tyg., I r.

## Semestr

- II. Ćwiczenia z chemii nieorganicznej, 4 godz.tyg., I r.  
 I.II. Laboratorium z chemii analitycznej, 4 godz.tyg., I r.

Ad.dr Roman Kiżuk

- I.II. Ekonomia polityczna, wykł., 1 godz.tyg., I r.

Lektor mgr Hanna Klin

- I.II. Język niemiecki, 2 godz.tyg., II r.

Asyst.mgr Mariusz Kłobukowski

- I.II. Ćwiczenia rachunkowe z chemii ogólnej, 2 godz.tyg., I r.

- I.II. Ćwiczenia rachunkowe z chemii analitycznej, 6 godz.tyg. w I sem., 3 godz.tyg. w II sem, I r.

- I.II. Ćwiczenia z chemii nieorganicznej II, 1 godz.tyg., IV r.

St.asyst.mgr Jan Kornatowski

- I. Ćwiczenia z chemii nieorganicznej, 4 godz.tyg., II r.  
 I. Ćwiczenia z chemii analitycznej, 4 godz.tyg., II r.

Ad.dr Alicja Kościelecka

- II. Pracownia kierunkowa, 8 godz.tyg., IV r.

St.asyst.mgr Andrzej Kowalczyk

- II. Pracownia fizyczna, 3 godz.tyg., I r.

St.asyst.mgr Halina Kowalczyk

- I. Ćwiczenia z chemii ogólnej, 4 godz.tyg., I r.  
 I. Ćwiczenia laboratoryjne z chemii analitycznej, 4 godz.tyg., I r.

Ad.dr Stanisław Krażewski

- I. Ćwiczenia z krystalografii, 3 godz.tyg., III r.

Ad.dr Ludwik Kreja

- I.II. Pracownia chemii fizycznej, 1.I.-1.VI.74. 12 godz.tyg., III r.  
 II. Pracownia specjalistyczna, 8 godz.sem., IV r.

Ad.dr Zygfryd Kroll

- II. Ćwiczenia z chemii analitycznej, 8 godz.tyg., II r.

Ad.dr Marian Kuik

Semestr

- I.II. Pracownia chemii fizycznej, 8 godz.tyg., III r.
- II. Pracownia specjalistyczna, 10 godz.sem., IV r.

St.wykl.dr Anna Kulikowska

- I.II. Psychologia, wykł., 1 godz.tyg., I r.

Ad.dr Barbara Kupis

- I.II. Ćwiczenia z chemii organicznej, 12 godz.tyg., III r.

St.asyst.mgr Jakub Kuskowski

- I. Ćwiczenia z krystalografii, 3 godz.tyg., III r.

Asyst.mgr Jan Lachowicz

- I. Ćwiczenia z pedagogiki, 2 godz.tyg., I r. /specj.naucz./

Ad.dr Gerard Lerke

- I.II. Pracownia chemii fizycznej, 4 godz.tyg., III r.
- II. Pracownia chemii jądrowej, 2 godz.tyg., IV r.

Ad.dr Antoni Leźnicki

- II. Biochemia /lub geochemia z mineralogią/, 2 godz.tyg., IV r.

Ad.dr Edmund Lisicki

- II. Pracownia elektroniczna, 6 godz.tyg., III r.

Ad.dr Maria Litowska

- I.II. Ćwiczenia rachunkowe z chemii fizycznej, 16.XI.73-1.VI.74, 6 godz.tyg., III r.

St.asyst.mgr Ryszard Majewski

- I. Ćwiczenia z chemii nieorganicznej, 4 godz.tyg., II r.
- I.II. Ćwiczenia z chemii analitycznej, 4 godz.tyg. w I sem., 8 godz.tyg. w II sem., II r.

Asyst.mgr Adam Makowski

- I. Pracownia fizyczna, 3 godz.tyg., II r.

Ad.dr Aleksander Matawowski

Semestr

- I. Bezpieczeństwo i higiena pracy, wykł., 2 godz.tyg., V r.
- II. Ćwiczenia z chemii organicznej, 10 godz.tyg., II r.

St.asyst.mgr Olgierd Missuno

- I.II. Ćwiczenia z fizyki doświadczalnej, 1 godz.tyg., I r.  
/specj.naucz./
- I. Pracownia fizyczna, 6 godz.tyg., II r.

St.asyst.mgr Ryszard Mrugała

- I.II. Ćwiczenia z fizyki doświadczalnej, 2 godz.tyg., I r.  
/specj.naucz./
- I.II. Pracownia fizyczna, 4 godz.tyg., I r. /specj.naucz./

St.asyst.mgr Janina Muszyńska

- I. Ćwiczenia z chemii kwantowej, 2 godz.tyg., IV r.

Ad.dr Eugeniusz Myśliński

- I.II. Ćwiczenia z chemii organicznej, 12 godz.tyg., IIIr.

Wykł.mgr Stanisław Nałaskowski

- I. Pedagogika, wykł., 1 godz.tyg., I r.

Dr Jerzy Namysłowski

- II. Rysunek techniczny, 2 godz.tyg., V r.

St.asyst.mgr Stefan Nielek

- I.II. Ćwiczenia z chemii organicznej, 12 godz.tyg., III r.
- II. Ćwiczenia z chemii organicznej, 10 godz.tyg., II r.

NN-1

- I.II. Ćwiczenia z matematyki, 3 godz.tyg., I r.

NN-2

- II. Elementy nauk pedagogicznych, 2 godz.tyg., III r.

St.asyst.mgr Krzysztof Nowakowski

- I. Ćwiczenia z chemii nieorganicznej, 4 godz.tyg., II r.
- I.II. Ćwiczenia z chemii analitycznej, 4 godz.tyg. w I sem,  
8 godz.tyg., w II sem., II r.

Ad.dr Rafał Nowakowski

Semestr

- I.II. Pracownia chemii fizycznej, 8 godz.tyg., III r.
- I. Pracownia chemii fizycznej, 4 godz.tyg., III r.

Asyst.mgr Andrzej Nowicki

- I.II. Ćwiczenia z matematyki I, 3 godz.tyg., I r.
- I. Ćwiczenia z matematyki I, 4 godz.tyg., I r. /specj.nie-naucz./
- II. Ćwiczenia z matematyki I, 2 godz.tyg., I r. /specj.nie-naucz.7

Ad.dr Hubert Oczkowski

- I.II. Fizyka doświadczalna, wykł., 3 godz.tyg., I r.

Ad.dr Krystyna Orylska

- I. Ćwiczenia z chemii nieorganicznej, 4 godz.tyg., II r.
- I.II. Ćwiczenia z chemii analitycznej, 4 godz.tyg. w I sem., 8 godz.tyg. w II sem., II r.

Ad.dr Zenon Orylski

- I.II. Wykład monograficzny, 1 godz.tyg., V r.
- I. Ćwiczenia z chemii nieorganicznej, 4 godz.tyg., II r.
- I.II. Ćwiczenia z chemii analitycznej, 4 godz.tyg. w I sem., 8 godz.tyg. w II sem., II r.

Asyst.mgr Jadwiga Ostrowska

- I. Pracownia chemii fizycznej II, 6 godz.tyg., IV r.

Wykł.mgr Maria Piotrowska

- I. Ćwiczenia z chemii ogólnej, 4 godz.tyg., I r.
- II. Ćwiczenia z chemii nieorganicznej, 4 godz.tyg., I r.
- I.II. Ćwiczenia laboratoryjne z chemii analitycznej, 4 godz.tyg., I r.

St.asyst.mgr Aleksandra Preiskorn

- II. Ćwiczenia z chemii kwantowej, 1 godz.tyg., III r.
- I. Ćwiczenia z elementów chemii teoretycznej, 5 godz.tyg., III r.
- II. Ćwiczenia z elementów chemii teoretycznej, 10 godz.tyg., II r.
- I. Ćwiczenia z chemii kwantowej, 2 godz.tyg., IV r.

Asyst.mgr inż. Jan Przybyła

- I.II. Pracownia technologii chemicznej, 10 godz.tyg., IV r.

St.asyst.mgr Janusz Pyskło

Semestr

- I.II. Ćwiczenia laboratoryjne z chemii ogólnej, 3 godz. tyg., I r.

Ad.dr Franciszek Rozpłoch

- I. Laboratorium fizyki chemicznej, 4 godz.tyg., IV r.

St.asyst.dr Jan Rumiński

- II. Ćwiczenia z chemii organicznej, 10 godz.tyg., II r.

Ad.dr Gerard Rychlicki

- I. Chemia ogólna, wykł., 3 godz.tyg., I r.  
II. Pracownia specjalistyczna, 8 godz.tyg., IV r.  
II. Wykład monograficzny, 1 godz.tyg., V r.

Asyst.mgr Jakub Sekulski

- I. Ćwiczenia z fizyki doświadczalnej, 2 godz.tyg., II r.  
I.II. Demonstracje do wykładu z fizyki doświadczalnej, 3 godz.tyg., I r.

St.asyst.mgr Aleksandra Skarbińska

- I. Ćwiczenia z matematyki, II, 3 godz.tyg., II r.

Ad.dr Zofia Skrzat

- I. Krystalografia, wykł., 4 godz.tyg., III r.  
I. Ćwiczenia z krystalografii, 3 godz.tyg., III r.

St.asyst.mgr Lidia Smentek

- II. Ćwiczenia z chemii kwantowej, 4 godz.tyg., III r.

Asyst.mgr Grażyna Staszewska

- I.II. Ćwiczenia z fizyki doświadczalnej, 1 godz.tyg., I r.  
/specj.naucz./  
I.II. Ćwiczenia z fizyki doświadczalnej, 2 godz.tyg., I r.

Asyst.mgr Przemysław Staszewski

- I. Pracownia fizyczna, 6 godz.tyg., II r.

Ad.dr Andrzej Sytniewski

Semestr

- I. Inżynieria chemiczna, wykł., 2 godz.tyg., V r.
- I.II. Pracownia technologii chemicznej, 5 godz.tyg., IV r.

Ad.dr Lech Szablewski

- II. Pracownia chemii jądrowej, 2 godz.tyg., IV r.

Ad.dr Władysław Szczepaniak

- I.II. Chemia ogólna, wykł., 4 godz.tyg., I r.
- I. Wykład monograficzny, 1 godz.tyg., V r.

Ad.dr Tomasz Szczurek

- II. Elektronika, wykł., 1 godz.tyg., III r.
- II. Pracownia elektroniczna, 4 godz.tyg., III r.

Dr Urszula Szutkowska

- I.II. Ćwiczenia z psychologii, 1 godz.tyg., I r.

St.asyst.mgr Wojciech Śmigiel

- I. Ćwiczenia z chemii ogólnej, 4 godz.tyg., I r.
- II. Ćwiczenia z chemii nieorganicznej, 4 godz.tyg., I r.
- I.II. Ćwiczenia laboratoryjne z chemii analitycznej, 4 godz.tyg., I r.

Ad.dr Jerzy Świątek

- I.II. Matematyka, wykł., 3 godz.tyg. w I sem., 2 godz.tyg. w II sem., I r. /specj.nienaucz./

Ad.dr Lucyna Tomaszewska

- II. Pracownia specjalistyczna, 8 godz.tyg., IV r.
- I.II. Ćwiczenia z chemii organicznej II, 2 godz.tyg., IV r.
- II. Ćwiczenia z chemii organicznej, 10 godz.tyg., II r.

Wykł.mgr Irena Tronowska

- I.II. Język francuski, 2 godz.tyg., II r.

Ad.dr Mieczysław Trypuć

- I.II. Wykład monograficzny, 1 godz.tyg., V r.
- I.II. Pracownia technologii chemicznej, 3 godz.tyg., IV r.



St.asyst.mgr Józefa Turło

Semestr

- II. Metody nauczania fizyki, wykł. 1 godz.tyg., IV r.
- II. Ćwiczenia z metod nauczania fizyki, 4 godz.tyg., IV r.

St.asyst.mgr Łucja Tyburska

- I.II. Ćwiczenia z matematyki I, 4 godz.tyg. w I sem.,  
2 godz.tyg. w II sem., I r. /specj.nienaucz./

St.asyst.mgr Włodzimierz Tyburski

- I.II. Ćwiczenia z marksistowskiej filozofii i socjologii,  
2 godz.tyg., IV r.

Ad.dr Irena Uzarewicz

- I.II. Ćwiczenia z chemii organicznej, 12 godz.tyg., III r.

Ad.dr Henryk Waleryś

- I.II. Fizyka doświadczalna, wykł., 4 godz.tyg., I r. /specj.  
naucz./
- I.II. Pracownia fizyczna, 2 godz.tyg., I r. /specj.naucz./
- I. Laboratorium fizyki chemicznej, 4 godz.tyg., IV r.

Ad.dr Jan Wasilewski

- I. Wykład monograficzny, 2 godz.tyg., V r.

Asyst.mgr Mirosław Wełniak

- I.II. Ćwiczenia z chemii organicznej, 12 godz.tyg., III r.
- II. Ćwiczenia z chemii organicznej, 10 godz.tyg., II r.

St.asyst.mgr Jolanta Wojtaniś

- I.II. Ćwiczenia z chemii organicznej, 12 godz.tyg., III r.
- II. Ćwiczenia z chemii organicznej, 10 godz.tyg., II r.

Ad.dr Janina Wojtczak

- I.II. Ćwiczenia laboratoryjne z chemii ogólnej, 3 godz.tyg., I r.
- II. Ćwiczenia z fizyki chemicznej, 48 godz.sem, IV r.
- I. Wykład monograficzny, 1 godz.tyg., V r.

Ad.dr Marek Zaidlewicz

- I.II. Ćwiczenia z chemii organicznej, 12 godz.tyg., III r.
- II. Ćwiczenia z chemii organicznej, 10 godz.tyg., II r.

Asyst.mgr Jarosław Zaremba

Semestr

II. Pracownia elektroniczna, 4 godz.tyg., III r.

St.asyst.mgr Henryk Zawadzki

- I.II. Ćwiczenia laboratoryjne z chemii ogólnej, 3 godz.tyg., I r.  
 II. Ćwiczenia z chemii nieorganicznej, 4 godz.tyg., I r.  
 II. Ćwiczenia laboratoryjne z chemii analitycznej, 4 godz.tyg., I r.

Ad.dr Jerzy Zawadzki

- I. Wykład monograficzny, 1 godz.tyg., V r.

St.asyst.mgr Ewa Zientek

- I.II. Ćwiczenia z chemii organicznej, 12 godz.tyg., III r.

St.asyst.mgr Bernard Ziętek

- I.II. Demonstracje do wykładu z fizyki doświadczalnej, 2 godz.tyg., II r.

St.asyst.mgr Mirosława Żurawska

- I. Metody nauczania fizyki, wykł., 1 godz.tyg., V r.  
 I. Ćwiczenia z metod nauczania fizyki, 4 godz.tyg., V r.

# A S T R O N O M I A

## SIATKA GODZIN

### I rok

Godz. tyg.

I sem. II sem.

wykł. - ów. wykł. - ów.

Fizyka ogólna	3	3	3	3
Analiza matematyczna	4	4	4	4
Algebra z geometrią	2	2	2	2
Pracownia fizyczna	-	-	-	3
Wstęp do astronomii	-	-	3	2
Ekonomia polityczna	1	1	1	1
Logika	1	1	-	-
Język rosyjski	-	2	-	2
Język zachodnioeuropejski	-	2	-	2
Wychowanie fizyczne	-	2	-	2

### Egzaminy po I sem.:

Fizyka ogólna  
Analiza matematyczna  
Zaliczenie ćwiczeń i lektoratów

### Egzaminy po II sem.:

Ekonomia polityczna  
Fizyka ogólna  
Analiza matematyczna  
Algebra z geometrią  
Wstęp do astronomii  
Zaliczenie ćwiczeń i lektoratów

### II rok

Fizyka ogólna	2	2	2	2
Analiza matematyczna	4	4	-	-
Pracownia fizyczna	-	3	-	-
Mechanika teoretyczna	3	3	-	-
Elektronika	2	2	-	2
Mechanika kwantowa	-	-	2	2
Metody matematyczne fizyki	-	-	3	3
Matematyczne opracowanie pomiarów	-	-	2	2
Wstęp do astronomii	3	2	-	-
Język rosyjski	-	2	-	-
Język zachodnioeuropejski	-	2	-	2
Wychowanie fizyczne	-	2	-	2

### Egzaminy po I sem.:

Analiza matematyczna  
Mechanika teoretyczna  
Wstęp do astronomii  
Język rosyjski  
Zaliczenie ćwiczeń i lektoratu

## Egzaminy po II sem.:

Fizyka ogólna  
 Metody matematyczne fizyki  
 Matematyczne opracowanie pomiarów  
 Zaliczenie: Elektroniki  
 Język zachodnioeuropejskiego  
 Ćwiczeń

## III rok

Mechanika kwantowa	2	2	-	-
Wstęp do fizyki jądra i cząstek elementarnych	2	1	-	-
Wstęp do fizyki atomowej i molekularnej	1	1	2	1
Elektrodynamika	3	3	-	-
Fizyka statystyczna	-	-	3	3
Metody badań astrofizycznych	5	4	-	-
Wybrane zagadnienia z astrofizyki	-	-	4	2
Astronomia galaktyczna	-	-	4	2
Metodyka nauczania fizyki	-	-	2	3
Powszechna samoobrona	-	5	-	5
Wyszkolenie wojskowe	-	5	-	5

## Egzaminy po I sem.:

Mechanika kwantowa  
 Elektrodynamika  
 Wstęp do fizyki jądra i cząstek elementarnych  
 Metody badań astrofizycznych  
 Zaliczenie ćwiczeń

## Egzaminy po II sem.:

Wstęp do fizyki atomowej i molekularnej  
 Fizyka statystyczna  
 Wybrane zagadnienia z astrofizyki  
 Astronomia galaktyczna  
 Metodyka nauczania fizyki  
 Zaliczenie: Powszechniej samoobrony  
 Wyszkolenia wojskowego  
 Praktyki wakacyjnej /4-tygodniowej/  
 Ćwiczeń

## IV rok

Astrofizyka teoretyczna	3	1	4	1
Mechanika nieba	2	2	2	2
Metody matematyczne fizyki	2	2	-	-
Elektrodynamika	3	2	-	-
Teoria maszyn cyfrowych	1	1	1	1
Wykład monograficzny z radioastronomii	2	1	2	1
Seminarium astronomiczne	-	2	-	2

## Egzaminy po I sem.:

Metody matematyczne fizyki  
 Elektrodyynamika  
 Zaliczenie: Ćwiczeń i seminarium  
 Praktyki pedagogicznej /2-tygodniowej/

## Egzaminy po II sem.:

Astrofizyka teoretyczna  
 Mechanika nieba  
 Zaliczenie: Ćwiczeń i seminarium  
 Praktyki pedagogicznej /2-tygodniowej/

## V rok

Marksistowska filozofia i socjologia	2	2	2	2
Elementy nauk pedagogicznych	2	-	-	2
Seminarium specjalistyczne	-	1	-	1
Seminarium astronomiczne	-	2	-	2
Pracownia magisterska	-	30	-	30

## Egzaminy po I sem.:

Zaliczenie ćwiczeń i seminarium

## Egzaminy po II sem.:

Marksistowska filozofia i socjologia  
 Elementy nauk pedagogicznych  
 Zaliczenie ćwiczeń i seminariów  
 Egzamin magisterski

## WYKAZ ZAJĘĆ

Prof.nadzw.dr Kazimierz Antonowicz

Semestr

I.II. Fizyka ogólna, wykł., 2 godz.tyg., II r.

Doc.dr habil. Ryszard Bauer

I. Elektronika, wykł., 2 godz.tyg., II r.

Doc.dr habil. Stanisław Dembiński

II. Mechanika kwantowa, wykł., 2 godz.tyg., II r.

Doc.dr habil. Stanisław Gaska

I.II. Mechanika nieba, wykł., 2 godz.tyg., IV r.

I.II. Seminarium z mechaniki nieba, 2 godz.tyg., V r.

I.II. Kierowanie pracami magisterskimi, 1 godz.tyg., V r.

Prof.nadzw.dr Stanisław Gorgolewski

I. Wstęp do fizyki jądra i cząstek elementarnych, wykł., 2 godz.tyg., III r.

II. Wybrane zagadnienia z astrofizyki /radioastronomia/, wykł., 4 godz.tyg., III-IV r.

I.II. Seminarium z radioastronomii, 1 godz.tyg., V r.

I.II. Kierowanie pracami magisterskimi, 2 godz.tyg., V r.

Doc.dr habil. Leon Gumański

I. Logika, wykł., 1 godz.tyg., I r.

I. Ćwiczenia z logiki, 1 godz.tyg., I r.

Prof.zwycz.dr Wilhelmina Iwanowska

I. Astrofizyka teoretyczna, wykł., 3 godz.tyg., IV r.

I.II. Seminarium astronomiczne, 2 godz.tyg., V r.

Doc.dr habil. Andrzej Kossakowski

I. Elektrodynamika, wykł., 3 godz.tyg., III r.

II. Fizyka statystyczna, wykł., 3 godz.tyg., III r.

Doc.dr habil. Jerzy Kotas

I.II. Analiza matematyczna, wykł., 4 godz.tyg., I r.

I. Analiza matematyczna II, 4 godz.tyg., II r.

Doc.dr habil. Stanisław Łęgowski

I.II. Fizyka ogólna, wykł., 3 godz.tyg., I r.

Doc.dr habil. Stanisław Nowaczyk

Semestr

- I.II. Elementy nauk pedagogicznych, wykł., 2 godz.tyg., V r.

Doc.dr habil. Stanisław Pruski

- II. Metody matematyczne fizyki, wykł., 3 godz.tyg., II r.  
I. Metody matematyczne fizyki, wykł., 2 godz.tyg., IV r.

Doc.dr Stanisław Soldenhoff

- I.II. Marksistowska filozofia i socjologia, wykł., 2 godz.tyg., V r.

Doc.dr habil. Lutosław Wolniewicz

- I. Mechanika kwantowa, wykł., 2 godz.tyg., III r.  
I. Mechanika kwantowa, wykł., 3 godz.tyg., II r.

Doc.dr habil. Andrzej Woszczyk

- I. Metody badań astrofizycznych, wykł., 3 godz.tyg., III r.  
I.II. Seminarium z astrofizyki, 1 godz.tyg., V r.  
I.II. Kierowanie pracami magisterskimi, 1 godz.tyg., V r.

St.asyst.mgr Maria Berndt

- I.II. Ćwiczenia z fizyki ogólnej, 3 godz.tyg., I r.

Asyst.mgr Kazimierz Borkowski

- I. Ćwiczenia ze wstępu do fizyki jądra i cząstek elementarnych, 1 godz.tyg., III r.

Ad.dr Alojzy Burnicki

- II. Wstęp do astronomii, wykł., 3 godz.tyg., I r.  
I. Wstęp do astronomii, wykł., 3 godz.tyg., II r.  
I. Seminarium astronomiczne, 2 godz.tyg., IV r.  
II. Praktyka wakacyjna, 60 godz., III r.

St.asyst.mgr Ryszard Chrystyniak

- I. Ćwiczenia z mechaniki kwantowej, 2 godz.tyg., III r.

St.asyst.mgr Rajmund Dorau

- I.II. Ćwiczenia z analizy matematycznej I, 4 godz.tyg., I r.  
I.II. Ćwiczenia z algebry z geometrią, 2 godz.tyg., I r.

Ad.dr habil. Stefania Grudzińska

Semestr

- II. Matematyczne opracowanie pomiarów, wykł., 2 godz. tyg., II r.
- II. Ćwiczenia z matematycznego opracowania pomiarów, 2 godz.tyg., II r.
- II. Seminarium astronomiczne, 2 godz.tyg., IV r.
- II. Praktyka wakacyjna, 80 godz., III r.

Ad.dr Andrzej Jamiołkowski

- I. Elektrodynamika, wykł., 3 godz.tyg., IV r.

St.asyst.mgr Maciej Jeśmanowicz

- I.II. Ćwiczenia z elektroniki, 2 godz.tyg., II r.

Asyst.mgr Felicjan Karwiński

- I. Ćwiczenia z mechaniki nieba, 2 godz.tyg., IV r.

Ad.dr Stanisław Kasperczuk

- II. Ćwiczenia z mechaniki nieba, 2 godz.tyg., IV r.

Ad.dr Roman Kiżuk

- I.II. Ekonomia polityczna, wykł., 1 godz.tyg., I r.

St.asyst.mgr Andrzej Kowalczyk

- I.II. Ćwiczenia z fizyki ogólnej, 2 godz.tyg., II r.

Asyst.mgr Stanisław Krawczyk

- II. Ćwiczenia ze wstępu do astronomii, 2 godz.tyg., I r.
- I. Ćwiczenia ze wstępu do astronomii, 2 godz.tyg., II r.

St.asyst.mgr Jacek Krełowski

- II. Astrofizyka teoretyczna, wykł., 2 godz.tyg., IV r.
- I.II. Ćwiczenia z astrofizyki teoretycznej, 2 godz.tyg., IV r.
- II. Praktyka wakacyjna, 50 godz., III r.

Ad.dr Andrzej Lewandowski

- I.II. Algebra z geometrią, wykł., 2 godz.tyg., I r.

Ad.dr Jan Maćkowiak

- II. Ćwiczenia z metod matematycznych fizyki, 3 godz.tyg., II r.
- I. Ćwiczenia z metod matematycznych fizyki, 2 godz.tyg., IV r.



Asyst.mgr Adam Makowski

Semestr

- I. Ćwiczenia z mechaniki teoretycznej, 3 godz.tyg., II r.  
 II. Ćwiczenia z mechaniki kwantowej, 2 godz.tyg., II r.

Ad.dr Hanna Męczyńska

- I. Wstęp do fizyki jądra i cząstek elementarnych, wykł., 2 godz.tyg., III r.

St.asyst.mgr Jerzy Słomiński

- II. Ćwiczenia z fizyki statystycznej, 3 godz.tyg., III r.

Ad.dr Jan Smoliński

- I. Metody badań astrofizycznych, wykł., 2 godz.tyg., III r.

Ad.dr Antoni Stawikowski

- II. Astrofizyka teoretyczna, wykł., 2 godz.tyg., IV r.

Ad.dr Andrzej Strobel

- II. Astronomia galaktyczna, wykł., 4 godz.tyg., III r.  
 II. Ćwiczenia z astronomii galaktycznej, 2 godz.tyg., III r.  
 II. Praktyka wakacyjna, 60 godz., III r.

Ad.dr Jerzy Świątek

- I. Ćwiczenia z analizy matematycznej II, 4 godz.tyg., II r.

St.asyst.mgr Józefa Turło

- I. Pracownia fizyczna, 3 godz.tyg., II r.

Asyst.mgr Romuald Tylanda

- I. Ćwiczenia z metod badań astrofizycznych, 4 godz.tyg., III r.

Asyst.mgr inż. Jerzy Usowicz

- II. Ćwiczenia z radioastronomii, 2 godz.tyg., III-IV r.

St.asyst.mgr Andrzej Wachowiak

- I.II. Ćwiczenia z marksistowskiej filozofii i socjologii, 2 godz.tyg., V r.

Ad.dr Daniel Wodzyński

Semestr

I.II. Ćwiczenia z ekonomii politycznej, 1 godz.tyg., I r.

St.asyst.mgr Bernard Ziętek

II. Pracownia fizyczna, 3 godz.tyg., I r.

St.asyst.mgr Mirosława Żurawska

II. Metodyka nauczania fizyki, 2 godz.tyg., III r.

II. Ćwiczenia z metodyki nauczania fizyki, 3 godz.tyg., III r.

# STUDIA SŁOWACKIE MATEMATYKI

## LISTA PRAC

I rok

### Specjalność matematyczna

	Godz. teoretycz.	Godz. praktycz.
Marksiistowska filozofia i socjologia	-	25
Podstawy nauki politycznych nauk z elementami ekonomii politycznej	4	15
Wybrane zagadnienia z pedagogiki i psychologii	1	25
Język czech		40
Logika z elementami teorii mnogości	25	30
Algebra liniowa i geometria	30	30
Analiza matematyczna	30	30

### STUDIA

Wykazano po I roku:

Marksiistowska filozofia DLA  
Podstawy nauk politycznych nauk  
z elementami ekonomii politycznej  
Wybrane zagadnienia z pedagogiki  
i psychologii  
Logika z elementami teorii mnogości  
Analiza matematyczna  
Język czech

### PRACUJĄCYCH

I rok

### Specjalność fizyczna

	Godz. teoretycz.		Godz. praktycz.	
	I rok	II rok	wykl. cz.	wykl. cz.
Analiza matematyczna	25	25	25	30
Wstęp do matematyki	15	25	-	-
Algebra wyższa	25	25	25	30
Geometria analityczna	20	25	30	30

Wykazano po I semestrze:

Wstęp do matematyki  
Zaliczenie ćwiczeń

Wykazano po II semestrze:

Analiza matematyczna  
Geometria analityczna  
Zaliczenie ćwiczeń

Ad.dr Daniel Wodzyński

Wzrost:

I. II. Ocena w zakresie politycznym, 4 godz. tyg., I r.

St. asyst. agr Bernard Kieślak

II. Wzrost w zakresie, 3 godz. tyg., I r.

St. asyst. agr Mironowa Szwedka

II. Wzrost w zakresie fizyki, 2 godz. tyg., III r.

II. Ocena w zakresie naukowym fizyki, 3 godz. tyg., III r.

A I C U T G

A J B

H U Y O Q B U O A R E

875

STUDIUM ZAOCZNE MATEMATYKI

SIATKA GODZIN

I rok

Specjalność nauczycielska

	Godz. rocz.
	wykł. ów.
Marksistowska filozofia i socjologia	- 25
Podstawy nauk politycznych wraz z elementami ekonomii politycznej	- 15
Wybrane zagadnienia z pedagogiki i psychologii	- 25
Język obcy	- 40
Logika z elementami teorii mnogości	25 30
Algebra liniowa z geometrią	30 30
Analiza matematyczna	50 50

Egzaminy po I roku:

Marksistowska filozofia i socjologia	
Podstawy nauk politycznych wraz z elementami ekonomii politycznej	
Wybrane zagadnienia z pedagogiki i psychologii	
Logika z elementami teorii mnogości	
Analiza matematyczna	
Zaliczenie ćwiczeń	

I rok

Sekcja numeryczna

	Godz. rocz.			
	I sem.		II sem.	
	wykł. ów.	wykł. ów.	wykł. ów.	wykł. ów.
Analiza matematyczna	20	25	25	30
Wstęp do matematyki	20	25	-	-
Algebra wyższa	20	25	25	30
Geometria analityczna	20	25	30	30

Egzaminy po I sem.:

Wstęp do matematyki  
Zaliczenie ćwiczeń

Egzaminy po II sem.:

Analiza matematyczna  
Geometria analityczna  
Zaliczenie ćwiczeń

## II rok

Algebra wyższa	30	35	-	-
Analiza matematyczna	25	30	35	40
Elementy geometrii różniczkowej	-	-	20	25
Wstęp do topologii	20	25	-	-
Równania różniczkowe	-	-	20	25

## Egzaminy po I sem.:

Język rosyjski  
Algebra wyższa  
Wstęp do topologii  
Zaliczenie ćwiczeń

## Egzaminy po II sem.:

Język zachodnioeuropejski  
Analiza matematyczna  
Równania różniczkowe  
Zaliczenie ćwiczeń

## III rok

Marksistowska filozofia i socjologia	40	-	-	-
Analiza matematyczna III	40	45	-	-
Funkcje analityczne	-	-	20	25
Fizyka doświadczalna	30	-	30	-
Pracownia fizyczna	-	40	-	50
Geometria elementarna	-	-	15	20
Mechanika teoretyczna	-	-	15	15
Elementy nauk pedagogicznych	15	-	-	-

## Egzaminy po I sem.:

Marksistowska filozofia i socjologia  
Analiza matematyczna  
Elementy nauk pedagogicznych  
Zaliczenie ćwiczeń

## Egzaminy po II sem.:

Funkcje analityczne  
Mechanika teoretyczna  
Fizyka doświadczalna  
Zaliczenie ćwiczeń

## IV rok

Fizyka doświadczalna	30	-	30	-
Pracownia fizyczna	-	40	-	50
Geometria elementarna	25	20	-	-
Rachunek prawdopodobieństwa	-	-	20	25
Seminarium	-	30	-	30

## Egzaminy po I sem.:

Geometria elementarna  
Zaliczenie ćwiczeń i seminarium

## Egzaminy po II sem.:

Rachunek prawdopodobieństwa  
Fizyka doświadczalna  
Zaliczenie ćwiczeń i seminarium

## V rok

Seminarium	-	30	-	30
Geometria wykreślna	10	25	-	-
Metody numeryczne i maszyny matematyczne	-	-	15	20
Elementy fizyki współczesnej	-	-	15	-
Metodyka nauczania matematyki	20	-	20	25
Metodyka nauczania fizyki	15	20	-	-
Astronomia	15	-	-	-
Wybrane zagadnienia z metodologii podstaw lub historii matematyki	15	-	15	-

## Egzaminy po I sem.:

Astronomia  
Metodyka nauczania fizyki  
Zaliczenie ćwiczeń i seminarium

## Egzaminy po II sem.:

Metodyka nauczania matematyki  
Zaliczenie ćwiczeń  
Egzamin magisterski

## WYKAZ ZAJĘĆ

- Prof.nadzw.dr Leon Jeśmanowicz
- Semestr I.II. Wybrane zagadnienia z metodologii podstaw lub historii matematyki, wykł., 15 godz.rocz., V r.
- Doc.dr habil. Jerzy Kotas
- I. Analiza matematyczna III, wykł., 40 godz.rocz., III r.  
 II. Rachunek prawdopodobieństwa, wykł., 20 godz.rocz., IV r.  
 I.II. Seminarium, 30 godz.rocz., V r.
- Prof.nadzw.dr Józef Słomiński
- I.II. Seminarium, 30 godz.rocz., IV r.  
 I.II. Seminarium, 30 godz.rocz., V r.
- Wykł. mgr Zbigniew Bobiński
- II. Równania różniczkowe, wykł., 20 godz.rocz., II r.  
 II. Ćwiczenia z równań różniczkowych, 25 godz.rocz., II r.  
 I.II. Analiza matematyczna, wykł., 25 godz.rocz., I r.  
 /specj.naucz./  
 I.II. Ćwiczenia z analizy matematycznej, 25 godz.rocz., I r.  
 /specj.naucz./
- St.asyst.mgr Henryk Cherek
- I.II. Demonstracje do wykładów z fizyki doświadczalnej, 30 godz.sem, III r.  
 I.II. Demonstracje do wykładów z fizyki doświadczalnej, 30 godz.sem., IV r.
- St.asyst.mgr Rajmund Dorau
- I. Ćwiczenia z algebry wyższej, 25 godz.sem., I r.  
 II. Ćwiczenia z algebry wyższej, 30 godz.sem., I r.
- St.asyst.mgr Alfons Gafka
- I. Ćwiczenia z geometrii analitycznej, 25 godz.sem., I r.  
 /sek.numer./  
 II. Ćwiczenia z geometrii analitycznej, 30 godz.sem., I r.  
 /sek.numer./  
 I.II. Metodyka nauczania matematyki, wykł., 20 godz.sem., V r.  
 II. Ćwiczenia z metodyki nauczania matematyki, 25 godz.sem., V r.
- Asyst.mgr Mieczysław Gałaś
- I. Elementy nauk pedagogicznych, wykł., 15 godz.sem., III r.



Ad.dr habil. Stefania Grudzińska

Semestr

I. Astronomia, wykł., 15 godz.sem, V r.

Ad.dr Michał Jaegermann

I.II. Logika z elementami teorii mnogości, wykł., 15 godz. w I sem., 10 godz. w II sem, I r. /sek.naucz./

I.II. Ćwiczenia z logiki z elementami teorii mnogości, 15 godz.sem., I r. /sek.naucz./

Ad.dr Henryk Janyszek

II. Mechanika teoretyczna, wykł., 15 godz.sem., III r.

Ad.dr Paweł Jarek

I. Wstęp do matematyki, wykł., 20 godz.sem., I r. /sek.numer./

I.II. Analiza matematyczna, 20 godz. w I sem., 25 godz. w II sem., I r. /sek.numer./

I. Algebra wyższa II, wykł., 30 godz.sem., II r.

II. Funkcje analityczne, wykł., 20 godz.sem., III r.

I.II. Seminarium, 30 godz.sem., IV r.

I.II. Seminarium, 30 godz.sem., V r.

Asyst.mgr Grzegorz Jarzemski

I.II. Ćwiczenia z logiki z elementami teorii mnogości, 15 godz.sem., I r. /sek.naucz./

I.II. Ćwiczenia z analizy matematycznej, 25 godz.sem., I r. /sek.naucz./

St.asyst.mgr Andrzej Kurpiel

I.II. Ćwiczenia z algebry liniowej z geometrią analityczną, 15 godz.sem, I r. /sek.naucz./

Ad.dr Jan Kwiatkowski

I.II. Geometria analityczna, wykł., 20 godz. w I sem., 30 godz. w II sem., I r. /sek.numer./

I. Wstęp do topologii, wykł., 20 godz.sem., II r.

Ad.dr Andrzej Lewandowski

I.II. Analiza matematyczna II, wykł., 25 godz. w I sem., 35 godz. w II sem., II r.

II. Geometria elementarna, wykł., 15 godz.sem., III r.

II. Ćwiczenia z geometrii elementarnej, 20 godz.sem., III r.

Ad.dr Jan Maćkowiak

Semestr

- I.II. Pracownia fizyczna, 40 godz. w I sem., 50 godz. w II sem., III-IV r.

Ad.dr Hanna Makowiecka

- II. Elementy geometrii różniczkowej, wykł., 20 godz. sem., II r.  
 II. Ćwiczenia z elementów geometrii różniczkowej, 25 godz. sem., II r.  
 I. Geometria elementarna, wykł., 25 godz.sem., IV r.  
 I. Ćwiczenia z geometrii elementarnej, 20 godz.sem., IV r.  
 I. Geometria wykreślna, wykł., 10 godz.sem., V r.  
 I. Ćwiczenia z geometrii wykreślnej, 25 godz.sem., V r.

St.wykl.dr Kazimierz Moroz

- I.II. Wybrane zagadnienia z pedagogiki i psychologii, wykł., 25 godz.rocz., I r. /sek.naucz./

Asyst.mgr Andrzej Nowicki

- II. Ćwiczenia z rachunku prawdopodobieństwa, 25 godz.sem., IV r.

Mgr Tadeusz Orlikowski

- II. Elementy fizyki współczesnej, wykł., 15 godz.sem., V r.  
 II. Ćwiczenia z mechaniki teoretycznej, 15 godz.sem., III r.

Lektor mgr Władysław Polański

- I.II. Język rosyjski, 40 godz.rocz., I r.

St.asyst.mgr Aleksandra Skarbińska

- I.II. Ćwiczenia z analizy matematycznej II, 30 godz. w I sem., 40 godz. w II sem., II r.

Asyst.mgr Grażyna Staszewska

- I.II. Pracownia fizyczna, 40 godz. w I sem., 50 godz. w II sem., III-IV r.

Ad.dr Jerzy Świątek

- I.II. Algebra liniowa z geometrią analityczną, wykł., 15 godz. sem., I r. /sek.naucz./  
 I.II. Ćwiczenia z algebry liniowej z geometrią analityczną, 15 godz.sem., I r. /sek.naucz./

St.asyst.mgr Adela Tabat

Semestr

- I. Ćwiczenia z algebry wyższej, 35 godz.sem., II r.
- I.II. Ćwiczenia z logiki z elementami teorii mnogości, 15 godz.sem., I r. /sek.naucz./
- I.II. Ćwiczenia z algebry z geometrią analityczną, 15 godz.sem., I r. /sek.naucz./

St.asyst.mgr Lucja Tyburska

- I. Ćwiczenia ze wstępu do matematyki, 25 godz.sem., I r. /sek.numer./
- I.II. Ćwiczenia z analizy matematycznej, 25 godz. w I sem., 30 godz. w II sem., I r. /sek.numer./
- I.II. Ćwiczenia z analizy matematycznej, 25 godz.sem., I r. /sek.naucz./
- II. Ćwiczenia z funkcji analitycznych, 25 godz.sem., III r.

St.asyst.mgr Mirosław Uscki

- I. Ćwiczenia ze wstępu do topologii, 25 godz.sem., II r.

St.asyst.mgr Andrzej Wachowiak

- I.II. Marksistowska filozofia i socjologia, wykł., 25 godz. rocz., I r. /sek.naucz./
- I. Marksistowska filozofia i socjologia, wykł., 40 godz.sem., III r.

St.asyst.mgr Zbigniew Walczak

- I.II. Podstawy nauk politycznych wraz z elementami ekonomii politycznej /wspólnie z mgrem J.Wiśniewskim/, 15 godz. rocz., I r. /sek.naucz./

Ad.dr Henryk Waleryś

- I.II. Fizyka doświadczalna, wykł., 30 godz.sem. + 5 godz. repet., III r.

St.asyst.mgr Jan Wiśniewski

- I.II. Podstawy nauk politycznych wraz z elementami ekonomii politycznej /wspólnie z mgrem Z.Walczakiem/, 15 godz. rocz., I r. /sek.naucz./

Ad.dr Bolesław Wojdyło

- I.II. Algebra wyższa, wykł., 20 godz. w I sem., 25 godz. w II sem., I r. /sek.numer./
- II. Metody numeryczne i maszyny matematyczne, wykł., 15 godz.sem., V r.
- II. Ćwiczenia z metod numerycznych i maszyn matematycznych, 20 godz.sem., V r.

St.asyst.mgr Ryszard Żuchowski

Semestr

I. Ćwiczenia z analizy matematycznej III, 45 godz.sem., III r.

St.asyst.mgr Mirosława Żurawska

I. Metodyka nauczania fizyki, wykl., 15 godz.sem., V r.

I. Ćwiczenia z metodyki nauczania fizyki, 20 godz.sem., V r.

WIECZOROWE STUDIUM CHEMII

SIATKA GODZIN

I rok

	Godz. tyg.	
	I sem. wykł.ów.	II sem. wykł.ów.
Chemia nieorganiczna	2 -	2 -
Ćwiczenia rachunkowe z chemii	- 1	- 1
Chemia analityczna	1 -	- -
Analiza jakościowa	- -	- 4
Preparatyka nieorganiczna	- 4	- -
Matematyka	2 2	2 2
Fizyka	2 -	2 2
Języki obce	- 2	- 2

Egzaminy po I sem.:

Zaliczenie ćwiczeń i lektoratów

Egzaminy po II sem.:

Chemia nieorganiczna  
 Matematyka  
 Fizyka  
 Język rosyjski  
 Zaliczenie ćwiczeń i lektoratu

II rok

Chemia nieorganiczna	2 -	2 -
Analiza jakościowa	- 4	- -
Ćwiczenia rachunkowe z chemii	- 1	- 1
Matematyka	1 1	2 3
Fizyka	1 3	1 -
Ćwiczenia rachunkowe z fizyki	- -	- 2
Chemia organiczna	- -	- 2
Ekonomia polityczna	- -	1 -
Język obcy	- 2	- 2

Egzaminy po I sem.:

Chemia analityczna  
 Zaliczenie ćwiczeń i lektoratu

Egzaminy po II sem.:

Fizyka  
 Matematyka  
 Chemia nieorganiczna  
 Zaliczenie ćwiczeń

## III rok

Chemia organiczna	4	4	2	4
Chemia fizyczna	-	-	3	1
Pracownia chemii fizycznej	-	-	-	4
Krystalografia	2	2	-	-
Ekonomia polityczna	2	-	-	-
Języki obce	-	2	-	-
Marksistowska filozofia i socjologia	-	-	1	1

## Egzaminy po I sem.:

Krystalografia
Ekonomia polityczna
Języki obce
Zaliczenie ćwiczeń

## Egzaminy po II sem.:

Chemia organiczna
Zaliczenie ćwiczeń

## IV rok

Marksistowska filozofia i socjologia	1	1	-	-
Analiza instrumentalna	1	1	-	6
Chemia fizyczna	3	2	-	-
Pracownia chemii fizycznej	-	4	-	-
Technologia chemiczna	-	-	3	3
Rysunek techniczny	1	4	-	-
Podstawy elektrotechniki	2	-	1	2
Materiałoznawstwo	-	-	1	-

## Egzaminy po I sem.:

Chemia fizyczna
Rysunek techniczny
Marksistowska filozofia i socjologia
Zaliczenie ćwiczeń

## Egzaminy po II sem.:

Technologia chemiczna
Materiałoznawstwo chemiczne
Analiza instrumentalna
Podstawy elektrotechniki
Zaliczenie ćwiczeń

## V rok

Inżynieria chemiczna	3	1	3	2
Pracownia inżynierii chemicznej	-	-	-	3
Aparatura przemysłu chemicznego	-	3	-	-
Technologia organiczna	-	-	3	3
Bezpieczeństwo i higiena pracy	1	-	-	-

Mechanika techniczna	2	1	-	-
Technika cieplna	-	-	2	-
Ekonomia i organizacja przemysłu	2	-	-	-

## Egzaminy po I sem.:

Mechanika techniczna  
 Aparatura przemysłu chemicznego  
 Inżynieria chemiczna  
 Bezpieczeństwo i higiena pracy  
 Ekonomia i organizacja przemysłu  
 Zaliczenie ćwiczeń

## Egzaminy po II sem.:

Inżynieria chemiczna  
 Technologia organiczna  
 Technika cieplna  
 Zaliczenie ćwiczeń i pracowni

## VI rok

Zasady projektowania	1	1	-	-
Pomiary i automatyzacja	2	1	-	-
Pracownia specjalistyczna	-	8	-	-
Wykłady monograficzne	3	-	-	-
Praca dyplomowa	-	-	-	16

## Egzaminy po I sem.:

Zasady projektowania  
 Pomiary i automatyzacja  
 Zaliczenie ćwiczeń i pracowni

## Egzaminy po II sem.:

Egzamin magisterski

## WYKAZ ZAJĘĆ

Doc.dr habil. Marian Czerniawski

Semestr

- I. Analiza instrumentalna, wykł., 1 godz.tyg., IV r.
- II. Ćwiczenia z analizy instrumentalnej, 6 godz.tyg., IV r.
- I. Chemia nieorganiczna, wykł., 2 godz.tyg., I r.

Doc.dr habil. Janina Gronowska

- I. Wykład monograficzny, 3 godz.tyg., VI r.
- I. Pracownia specjalistyczna, 8 godz.tyg., VI r.

Doc.dr Stanisław Kamiński

- II. Materiałoznawstwo chemiczne, wykł., 1 godz.tyg., IV r.
- II. Technologia nieorganiczna, wykł., 3 godz.tyg., IV r.

Prof.nadzw.dr Tadeusz Lesiak

- I.II. Chemia organiczna, wykł., 4 godz.tyg., w I sem., 2 godz.tyg. w II sem., III r.
- II. Chemia organiczna, wykł., 2 godz.tyg., II r.

Doc.dr habil. Stanisław Poczopko

- II. Chemia fizyczna, wykł., 3 godz.tyg., III r.
- I. Chemia fizyczna, wykł., 3 godz.tyg., IV r.

Prof.nadzw.dr Janusz Siedlewski

- I. Wykład monograficzny, 3 godz.tyg., VI r.

Doc.dr habil. Bronisław Siła

- I.II. Pracownia chemii organicznej, 4 godz.tyg., III r.
- II. Pracownia technologii organicznej, 3 godz.tyg., V r.

Doc.dr habil. Wojciech Szymański

- II. Ćwiczenia rachunkowe z chemii fizycznej, 1 godz.tyg., III r.
- I. Ćwiczenia rachunkowe z chemii fizycznej, 2 godz.tyg., IV r.

Prof.zwycz.dr Alina Ulińska

- I. Wykład monograficzny, 3 godz.tyg., VI r.

St.asyst.mgr Jan Adamiak

- II. Ekonomia polityczna, wykł., 1 godz.tyg., II r.
- I. Ekonomia polityczna, wykł., 2 godz.tyg., III r.



Mgr inż. Henryk Boebel

Semestr

- I.II. Inżynieria chemiczna, wykł., 3 godz.tyg., V r.
- II. Pracownia inżynierii chemicznej, 3 godz.tyg., V r.

St.asyst.mgr Henryk Cherek

- II. Pracownia fizyczna, 2 godz.tyg., II r.

St.asyst.mgr Andrzej Chmarzyński

- II. Pracownia technologii chemicznej, 2 godz.tyg., IV r.

Mgr Karol Cieszewski

- I. Ekonomia i organizacja przemysłu, wykł., 2 godz.tyg., V r.

Ad.dr Eleonora Danilczuk

- I. Chemia analityczna, wykł., 1 godz.tyg., I r.

Ad.dr Roman Dąbek

- II. Pracownia chemii fizycznej, 4 godz.tyg., III r.
- I. Pracownia chemii fizycznej, 4 godz.tyg., IV r.

Mgr inż. Kazimierz Głowacki

- I. Mechanika techniczna, wykł., 2 godz.tyg., V r.
- I. Ćwiczenia z mechaniki technicznej, 1 godz.tyg., V r.
- I. Zasady projektowania, wykł., 1 godz.tyg., VI r.
- I. Ćwiczenia z zasad projektowania, 1 godz.tyg., VI r.

Ad.dr Antoni Grodzicki

- II. Ćwiczenia z analizy instrumentalnej, 1 godz.tyg., IV r.
- II. Pracownia analizy instrumentalnej, 6 godz.tyg., IV r.

Mgr inż. Witold Grygoń

- I. Pomiary i automatyzacja, wykł., 2 godz.tyg., VI r.
- I. Ćwiczenia z pomiarów i automatyzacji, 1 godz.tyg., VI r.

Mgr inż. Andrzej Jakubiak

- I.II. Podstawy elektrotechniki, wykł., 2 godz.tyg. w I sem.,  
1 godz.tyg. w II sem., IV r.

St.asyst.mgr Barbara Kamińska

Semestr

- I. Pracownia fizyczna I, 4 godz.tyg., II r.  
 II. Pracownia fizyczna I, 2 godz.tyg., I r.

Lektor mgr Hanna Klin

- I.II. Język niemiecki, 2 godz.tyg., I r.

Mgr inż. Ryszard Koneczny

- II. Technika ciepłna, wykł., 2 godz.tyg., V r.

Ad.dr Alicja Kościelecka

- II. Pracownia specjalistyczna, 8 godz.tyg., VI r.

Ad.dr Stanisław Krażewski

- I. Ćwiczenia z krystalografii, 2 godz.tyg., III r.

Ad.dr Zygfryd Kroll

- I.II. Chemia nieorganiczna, wykł., 2 godz.tyg., II r.  
 I. Ćwiczenia z analizy jakościowej, 4 godz.tyg., II r.

Ad.dr Gerard Lerke

- II. Pracownia chemii fizycznej, 4 godz.tyg., IV r.

Ad.dr Andrzej Lewandowski

- I.II. Matematyka, wykł. 1 godz.tyg. w I sem., 2 godz.tyg. w II sem., II r.

Ad.dr Edmund Lisicki

- I.II. Fizyka, wykł., 1 godz.tyg., II r.

Ad.dr Jan Maćkowiak

- II. Ćwiczenia rachunkowe z fizyki, 2 godz.tyg., II r.

Ad.dr Aleksander Matawowski

- II. Technologia organiczna, wykł., 3 godz.tyg., V r.  
 II. Ćwiczenia z technologii organicznej, 3 godz.tyg., V r.  
 II. Bezpieczeństwo i higiena pracy, wykł., 1 godz.tyg., V r.

Dr inż. Jerzy Namysłowski

Semestr

- I. Rysunek techniczny, wykł., 1 godz.tyg., IV r.
- I. Ćwiczenia z rysunku technicznego, 4 godz.tyg., IV r.

St.asyst.mgr Stefan Nielek

- I.II. Pracownia chemii organicznej, 4 godz.tyg., III r.

Wykł.mgr Maria Piotrowska

- I. Ćwiczenia z preparatyki nieorganicznej, 4 godz.tyg., I r.

Ad.dr Piotr Rudecki

- I.II. Fizyka, wykł., 2 godz.tyg., I r.

Mgr inż. Henryk Rzaża

- I. Aparatura przemysłu chemicznego, wykł., 3 godz.tyg., V r.
- I. Ćwiczenia z aparatury przemysłu chemicznego, 3 godz.tyg., V r.

Asyst.mgr Jakub Sekulski

- I. Ćwiczenia z fizyki, 2 godz.tyg., I r.
- I. Pracownia fizyczna I, 3 godz.tyg., II r.

St.asyst.mgr Aleksandra Skarbińska

- I.II. Ćwiczenia z matematyki, 1 godz.tyg. w I sem., 3 godz.tyg. w II sem., II r.

Ad.dr Zofia Skrzat

- I. Krystalografia, wykł., 2 godz.tyg., III r.
- I. Ćwiczenia z krystalografii, 2 godz.tyg., III r.

Ad.dr Andrzej Sytniewski

- I.II. Ćwiczenia z inżynierii chemicznej, 1 godz.tyg. w I sem., 2 godz.tyg. w II sem., V r.
- II. Pracownia technologii chemicznej, 3 godz.tyg., IV r.

Ad.dr Lech Szablewski

- I. Pracownia chemii fizycznej, 4 godz.tyg., IV r.
- II. Pracownia chemii fizycznej, 4 godz.tyg., III r.

Ad.dr Władysław Szczepaniak

Semestr

I. Ćwiczenia z analizy ilościowej, 4 godz.tyg., II r.

St.asyst.mgr Adam Szczęsny

II. Ćwiczenia z analizy jakościowej, 4 godz.tyg., I r.  
 I.II. Ćwiczenia rachunkowe z chemii, 1 godz.tyg., I r.  
 I.II. Ćwiczenia rachunkowe z chemii, 1 godz.tyg., II r.

St.asyst.mgr Wojciech Śmigiel

II. Ćwiczenia z analizy instrumentalnej, 6 godz.tyg., IV r.

Ad.dr Jerzy Świętek

I.II. Matematyka, wykł., 2 godz.tyg., I r.  
 I.II. Ćwiczenia z matematyki, 2 godz.tyg. w I sem., 1 godz.tyg. w II sem., I r.

St.asyst.mgr Ryszard Walkiewicz

II. Marksistowska filozofia i socjologia, wykł., 1 godz.tyg., III r.  
 I. Marksistowska filozofia i socjologia, wykł., 1 godz.tyg., IV r.  
 II. Ćwiczenia z marksistowskiej filozofii i socjologii, 1 godz.tyg., III r.  
 I. Ćwiczenia z marksistowskiej filozofii i socjologii, 1 godz.tyg., IV r.

Lektor mgr Gizela Wantoch-Rekowska

I.II. Język niemiecki, 2 godz.tyg., II r.  
 I. Język niemiecki, 2 godz.tyg., III r.

STUDIJA DOKTORANCKIE FIZYKI

SIATEK OCENIN

	Godz. tyg.	
	I sem. II sem.	wykl. ów. wykł. ów.
Fizyka statystyczna	2	2
Odkształcenia pola elektrostatycznego z materia	2	2
Demagnetyzacja	2	4
Wykład specjalistyczny	2	2
Lektorat	-	-

Wykaz po I sem.:

Ballonada mechaniczna i matematyka

Wykaz po II sem.:

Fizyka statystyczna STUDIA  
Odkształcenia pola elektro-  
statycznego z materia  
DOKTORANCKIE

Ad.dr. Władysław Szczepaniak

Specjalizacja

I. Ocena i analiza tkanek zwierzęcych, 4 godz. tyg., III r.

St. asyst. agr. Adam Świątek

- II. Ocena i analiza tkanek zwierzęcych, 4 godz. tyg., I r.  
 I.II. Ocena i analiza tkanek zwierzęcych, 4 godz. tyg., I r.  
 I.III. Ocena i analiza tkanek zwierzęcych, 4 godz. tyg., II r.

St. asyst. agr. Władysław Świątek

III. Ocena i analiza tkanek zwierzęcych, 4 godz. tyg., IV r.

Ad.dr. Jerzy Świątek

- I.II. Histologia, wykł., 4 godz. tyg., I r.  
 I.III. Ocena i analiza tkanek zwierzęcych, 4 godz. tyg., I r.  
 w II sem., I r.

St. asyst. agr. Władysław Świątek

- II. Histologia zwierząt i morfologia, wykł., 4 godz. tyg., III r.  
 I. Histologia zwierząt i morfologia, wykł., 4 godz. tyg., IV r.  
 II. Ocena i analiza tkanek zwierzęcych, 4 godz. tyg., III r.  
 I. Ocena i analiza tkanek zwierzęcych, 4 godz. tyg., IV r.

Lektor mgr Stanisław Wątróbski

- I.II. Język niemiecki, 2 godz. tyg., II r.  
 I. Język niemiecki, 2 godz. tyg., III r.

409

STUDIUM DOKTORANCKIE FIZYKI

SIATKA GODZIN

	Godz. tyg.	
	I sem.	II sem.
	wykł.ów.	wykł.ów.
Fizyka statystyczna	2 -	2 -
Oddziaływanie pola elektromagnetycznego z materia	2 -	2 -
Seminarium	- 2	- 2
Wykład specjalistyczny	2 -	4 -
Lektorat	- 2	- 2

Egzaminy po I sem.:

I. Zaliczenie seminarium i lektoratu

Egzaminy po II sem.:

Fizyka statystyczna  
I. Oddziaływanie pola elektromagnetycznego z materia

Doc.dr habil. Karol Jankowski

- II. Wykład specjalistyczny, 2 godz. tyg.
- III. Seminarium, 2 godz. tyg.

Doc.dr habil. Andrzej Kowalewski

- I. II. Fizyka statystyczna, wykł., 2 godz. tyg.

Doc.dr habil. Stanisław Dąbrowski

- I. Wykład specjalistyczny, 2 godz. tyg.
- II. Wykład specjalistyczny, 1 godz. tyg.

Doc.dr habil. Leonidas Wolniński

- I. II. Oddziaływanie pola elektromagnetycznego z materia, wykł., 2 godz. tyg.
- II. Seminarium, 2 godz. tyg.

Prof. nadzw.dr Sławomir Woźniak

- II. Wykład specjalistyczny, 2 godz. tyg.
- I. Seminarium, 2 godz. tyg.

STUDIUM DOKTORANCKIE FIZYKI  
DLA PRACUJĄCYCH

SIATKA GODZIN

	Godz. tyg.	
	I sem.	II sem.
	wykł., ćw.	wykł., ćw.
Mechanika kwantowa	2	2
Seminarium	-	-
Wykłady specjalistyczne	2	4

Egzaminy po I sem.:

Zaliczenie wykładu specjalistycznego

Egzaminy po II sem.:

Zaliczenie: Wykładu specjalistycznego  
Mechaniki kwantowej



## WYKAZ ZAJĘĆ

Doc.dr habil. Ryszard Bauer

Semestr

- II. Wykład specjalistyczny, 2 godz.tyg.
- II. Seminarium, 2 godz.tyg.

Doc.dr habil. Andrzej Bączyński

- I. Seminarium, 2 godz.tyg.

Doc.dr habil. Stanisław Dembiński

- I.II. Mechanika kwantowa, wykł., 2 godz.tyg.
- I. Seminarium, 2 godz.tyg.

Prof.zwycz.dr Roman St.Ingarden

- I.II. Wykład specjalistyczny, 2 godz.tyg.
- I. Seminarium, 2 godz.tyg.

Doc.dr habil.Karol Jankowski

- II. Wykład specjalistyczny, 2 godz.tyg.
- II. Seminarium, 2 godz.tyg.

Doc.dr habil. Andrzej Kossakowski

- I.II. Fizyka statystyczna, wykł., 2 godz.tyg.

Doc.dr habil. Stanisław Łęgowski

- I. Wykład specjalistyczny, 2 godz.tyg.
- II. Wykład specjalistyczny, 1 godz.tyg.

Doc.dr habil. Lutosław Wolniewicz

- I.II. Oddziaływanie pola elektromagnetycznego z materią, wykł., 2 godz.tyg.
- II. Seminarium, 2 godz.tyg.

Prof.nadzw.dr Wiesław Woźnicki

- II. Wykład specjalistyczny, 2 godz.tyg.
- I. Seminarium, 2 godz.tyg.

WYKŁADY Z MATEMATYKI  
D L A P A L D

Doc. dr habilit. Kazimierz Kuratowski

II. Wykład specjalistyczny, 2 godz. tyg.  
I. Semestr, 2 godz. tyg.

Wykład z matematyki  
specjalistycznej

Doc. dr habilit. Andrzej Łanowski

I. Semestr, 2 godz. tyg.

Doc. dr habilit. Stanisław Łopuś

I. II. Wykład specjalistyczny, 2 godz. tyg.  
I. Semestr, 2 godz. tyg.

Wykład z matematyki

Prof. nadzw. dr Bronisław Łopuś

I. II. Wykład specjalistyczny, 2 godz. tyg.  
I. Semestr, 2 godz. tyg.

Doc. dr habilit. Karol Łanowski

II. Wykład specjalistyczny, 2 godz. tyg.  
I. Semestr, 2 godz. tyg.

Doc. dr habilit. Andrzej Kozłowski

I. II. Wykład specjalistyczny, 2 godz. tyg.

Doc. dr habilit. Stanisław Łopuś

I. II. Wykład specjalistyczny, 2 godz. tyg.  
I. Semestr, 2 godz. tyg.

Doc. dr habilit. Antoni Łopuś

I. II. Wykład specjalistyczny, 2 godz. tyg.  
I. Semestr, 2 godz. tyg.

Prof. nadzw. dr Wiesław Łopuś

II. Wykład specjalistyczny, 2 godz. tyg.  
I. Semestr, 2 godz. tyg.

S T A C J O N A R N E  
S T U D I U M   D O K T O R A N C K I E   C H E M I I

S I A T K A   G O D Z I N

I rok

	Godz. tyg.	
	I sem.	II sem.
	wykł.ów.	wykł.ów.
Matematyka	2	2
Podstawy chemii strukturalnej	-	-
związków nieorganicznych	2	1
Podstawy spektroskopii mikrofalowej	1	1
Wykład monograficzny	-	5
Ćwiczenia z metod spektroskopowych	-	2
Lektorat	-	1
Seminarium kierunkowe	-	1
Konsultacje	-	-

Egzaminy po I sem.:

Matematyka  
Zaliczenie: Wykładu monograficznego  
Lektoratu  
Seminarium i konsultacji

Egzaminy po II sem.:

Podstawy chemii strukturalnej  
związków nieorganicznych  
Podstawy spektroskopii mikrofalowej  
Zaliczenie: Wykładu monograficznego  
Ćwiczeń i lektoratu  
Seminarium i konsultacji

## WYKAZ ZAJĘĆ

Doc.dr habil. Lucjan Borowiecki

Semestr

- II. Mechanizmy reakcji związków organicznych, wykł.monogr.,  
1 godz.tyg.
- II. Seminarium z mechanizmów reakcji związków organicznych,  
1 godz.tyg.

Prof.nadzw.dr Henryk Koneczny

- I. Nowa metoda otrzymywania potażu, wykł.monogr., 1 godz.tyg.
- I. Seminarium, 1 godz.tyg.

Doc.dr habil. Alicja Łodzińska

- I.II. Podstawy spektroskopii molekularnej, wykł.monogr.,  
1 godz.tyg.
- I.II. Seminarium z podstaw spektroskopii molekularnej,  
1 godz.tyg.

Doc.dr habil. Anna Narębska

- II. Metody badań polimerów w fazie skondensowanej, wykł.  
monogr., 1 godz.tyg.
- II. Seminarium z budowy i własności polimerów, 1 godz.tyg.

Prof.nadzw.dr Janusz Siedlewski

- I.II. Seminarium z chemii zjawisk powierzchniowych, 1 godz.tyg.

Prof.zwycz.dr inż. Antoni Swinarski

- II. Podstawy chemii strukturalnej związków nieorganicznych,  
wykł., 2 godz.tyg.

Doc.dr habil. Jerzy Tomaszewski

- II. Zagadnienia przeróbki polihalitów, wykł.monogr.,  
1 godz.tyg.
- II. Seminarium, 1 godz.tyg.

Prof.zwycz.dr Alina Ulińska

- I. Synteza i modyfikacja polimerów, wykł.monogr.,  
1 godz.tyg.

Prof.nadzw.dr Arkadiusz Uzarewicz

- I. Reakcje borowodorowania, wykł.monogr., 1 godz.tyg.
- I. Seminarium z nowych teorii z chemii organicznej,  
1 godz.tyg.

Ad.dr Felicja Golińska

Semestr

II. Ćwiczenia z metod spektroskopowych, 30 godz.sem.

Lektor mgr Jadwiga Gołabek-Klimczak

I.II. Język angielski, 2 godz.tyg.

Ad.dr Paweł Jarek

I. Matematyka, wykł., 2 godz.tyg.

Ad.dr Feliks Maniakowski

I. Ćwiczenia z matematyki, 2 godz.tyg.

Ad.dr Eugeniusz Myśliński

II. Ćwiczenia z metod spektroskopowych, 20 godz.sem.

Ad.dr Franciszek Rozpłoch

I.II. Podstawy spektroskopii mikrofalowej, wykł., 2 godz.tyg.  
w I sem., 1 godz.tyg., w II sem.

Ad.dr Lucyna Tomaszewska

II. Ćwiczenia z metod spektroskopowych, 30 godz.sem.

Ad.dr Janina Wojtczak

II. Ćwiczenia z metod spektroskopowych, 40 godz.sem.

Ad.dr Jerzy Zawadzki

II. Ćwiczenia z metod spektroskopowych, 30 godz.sem.

А. А. Феликс

II. Сведения о месте жительства и о состоянии здоровья

1. Место жительства: ...  
2. Состояние здоровья: ...

А. А. Феликс

1. Место жительства: ...  
2. Состояние здоровья: ...

А. А. Феликс

I. Сведения о месте жительства и о состоянии здоровья

1. Место жительства: ...  
2. Состояние здоровья: ...

II. Сведения о месте жительства и о состоянии здоровья

А. А. Феликс

I. II. Сведения о месте жительства и о состоянии здоровья

А. А. Феликс

II. Сведения о месте жительства и о состоянии здоровья

А. А. Феликс

II. Сведения о месте жительства и о состоянии здоровья

А. А. Феликс

III. Сведения о месте жительства и о состоянии здоровья

1. Место жительства: ...  
2. Состояние здоровья: ...

А. А. Феликс

I. Сведения о месте жительства и о состоянии здоровья

А. А. Феликс

1. Место жительства: ...  
2. Состояние здоровья: ...

44b

S T U D I U M   D O K T O R A N C K I E  
C H E M I I   S T O S O W A N E J  
D L A   P R A C U J A C Y C H  
S I A T K A   G O D Z I N

I rok

Godz. rocz.  
wykl., ów.

Wykład monograficzny	30	-
Eksperymentalne metody badawcze	30	32
Seminarium kierunkowe	-	15
Lektorat	-	30
Konsultacje	-	30

Egzaminy po I roku:

Zaliczenie: Wykładów monograficznych  
Ćwiczeń i lektoratu  
Seminarium i konsultacji

## WYKAZ ZAJĘĆ

Doc.dr habil. Lucjan Borowiecki

Semestr

II. Mechanizmy reakcji związków organicznych, wykł.monogr.,  
15 godz.rocz.

II. Seminarium, 8 godz.rocz.

Prof.nadzw.dr Henryk Koneczny

I. Nowa metoda otrzymywania potażu, wykł.monogr.,  
15 godz.rocz.

I. Seminarium, 7 godz.rocz.

Doc.dr habil. Alicja Łodzińska

I. Eksperymentalne metody badawcze UVI, wykł., 6 godz.rocz.

I.II. Podstawy spektroskopii molekularnej, wykł.monogr.,  
30 godz.rocz.

I.II. Seminarium z metod spektroskopowych, 15 godz.rocz.

Doc.dr habil. Anna Narębska

II. Metody badań polimerów w fazie skondensowanej, wykł.  
monogr., 15 godz.rocz.I.II. Seminarium ze struktury i własności polimerów, 22  
godz.rocz.

Prof.nadzw.dr Janusz Siedlewski

II. Eksperymentalne metody badawcze EPR, wykł., 4 godz.rocz.

I.II. Seminarium z chemii zjawisk powierzchniowych, 15 godz.rocz.

Doc.dr habil. Jerzy Tomaszewski

II. Zagadnienia przeróbki poliahalitów, wykł.monogr.,  
15 godz.rocz.

II. Seminarium, 8 godz.rocz.

Prof.zwycz.dr Alina Ulińska

I. Synteza i modyfikacja polimerów, wykł.monogr.,  
15 godz.rocz.

Prof.nadzw.dr Arkadiusz Uzarewicz

I. Reakcje borowodorowania, wykł.monogr., 15 godz.rocz.

I. Seminarium z podstawowych mechanizmów reakcji związków  
organicznych, 8 godz.rocz.

Ad.dr Felicja Golińska

I. Ćwiczenia z metod eksperymentalnych UVI, 16 godz.rocz.



Lektor mgr Jadwiga Gołabek-Klimczak

Semestr

I. II. Język angielski dla zaawansowanych, 30 godz.rocz.

Lektor mgr Zenon Grabarczyk

I. II. Język angielski dla niezaawansowanych, 30 godz.rocz.

Ad.dr Eugeniusz Myśliński

II. Eksperymentalne metody badawcze /chromatografia/, wykł.,  
4 godz.rocz.

II. Ćwiczenia z metod eksperymentalnych, 8 godz.rocz.

Ad.dr Lucyna Tomaszewska

II. Eksperymentalne metody badawcze MRJ, wykł., 6 godz.rocz.

II. Ćwiczenia z metod eksperymentalnych MRJ, 16 godz.rocz.

Ad.dr Janina Wojtczak

I. Eksperymentalne metody badawcze IR, wykł., 10 godz.rocz.

II. Ćwiczenia z metod eksperymentalnych IR, 16 godz.rocz.

Ad.dr Jerzy Zawadzki

II. Ćwiczenia z metod eksperymentalnych EPR, 8 godz.rocz.

Lektorzy i kierownicy wydziału

Doc. dr hab. H. J. ...  
II. ...

Wydział

II. ...  
15 godz. tygodniowo

III. ...  
30 godz. tygodniowo

Prof. dr hab. E. ...

I. ...  
15 godz. tygodniowo

II. ...  
7 godz. tygodniowo

Doc. dr hab. A. ...

I. ...  
15 godz. tygodniowo

II. ...  
15 godz. tygodniowo

Doc. dr hab. J. ...

I. ...  
15 godz. tygodniowo

II. ...  
15 godz. tygodniowo

III. ...  
15 godz. tygodniowo

Prof. dr hab. J. ...

I. ...  
15 godz. tygodniowo

II. ...  
15 godz. tygodniowo

Doc. dr hab. J. ...

II. ...  
15 godz. tygodniowo

III. ...  
15 godz. tygodniowo

Prof. dr hab. A. ...

I. ...  
15 godz. tygodniowo

Prof. dr hab. S. ...

I. ...  
15 godz. tygodniowo

II. ...  
15 godz. tygodniowo

Doc. dr hab. J. ...

I. ...  
15 godz. tygodniowo

BIBLIOTEKA  
ARTYSTYCZNO-PEDAGOGICZNA

SIATEKA KSIĄZEK

I rok

Kola. 1958.  
I sem. II sem.  
wykl. cz. wykł. cz.

Ekspozycja polityczna	1	1	1	1
Logika	1	1		
Psychologia	1	2	1	1
Pedagogika i teoria wychowania metodycznego			1	1
Historia sztuki	1	1	1	1
Malarsstwo				
Rzeźba				
Wzrost				
Wiedza o działaniach i strukturach wizualnych				
Wyposażenie techniczne				
Język rosyjski				
Język technobuczarowski				
Psychologia fizyczna				
Przygotowanie do egzaminu				
Planer po I roku				

A I D U T E

E S S A N O L O G I A T E

W Y D Z I A Ł

S Z T U K   P I E K N Y C H

Zagranicę po I sem.

Historia sztuki  
Eksponowanie dzieł i autorstwa

Zagranicę po II sem.

Ekspozycja polityczna  
Psychologia  
Eksponowanie dzieł i autorstwa

II rok

Malarsstwo	1	1	1	1
Grafika	1	1	1	1
Rzeźba	1	1	1	1
Wzrost	1	1	1	1
Instalowanie i formowanie i przestrzennych	1	1	1	1
Literatura	1	1	1	1
Wyposażenie techniczne	1	1	1	1
Historia sztuki	1	1	1	1
Język obcy	1	1	1	1
Psychologia fizyczna	1	1	1	1

STUDIA

STACJONARNE

WYBIERAJĄ

WYBIERAJĄ

K I E R U N E K  
A R T Y S T Y C Z N O - P E D A G O G I C Z N Y

SIATKA GODZIN

I rok

	Godz.tyg.			
	I sem.		II sem.	
	wykł.ów.		wykł.ów.	
Ekonomia polityczna	1	1	1	1
Logika	1	1	-	-
Psychologia	1	2	1	2
Pedagogika i teoria wychowania estetycznego	-	-	1	2
Historia sztuki	2	-	2	-
Malarstwo	-	6	-	5
Rzeźba	-	5	-	4
Rysunek	-	6	-	6
Wiedza o działaniach i strukturach wizualnych	-	3	-	4
Rysunek techniczny	-	3	-	3
Język rosyjski	-	2	-	2
Język zachodnioeuropejski	-	2	-	2
Wychowanie fizyczne	-	2	-	2
Przysposobienie biblioteczne		2	godz.efekt.	
Plener po I roku		4	tygodnie	

Egzaminy po I sem.:

Historia sztuki  
Zaliczenie ćwiczeń i lektoratów

Egzaminy po II sem.:

Ekonomia polityczna  
Psychologia  
Zaliczenie ćwiczeń i lektoratów

II rok

Malarstwo	-	4	-	4
Grafika	-	4	-	4
Rzeźba	-	4	-	4
Rysunek	-	8	-	8
Kształtowanie form płaskich i przestrzennych	-	3	-	3
Liternictwo	-	2	-	4
Rysunek techniczny	-	2	-	2
Historia sztuki	2	-	2	-
Języki obce	-	4	-	4
Wychowanie fizyczne	-	2	-	2

## Egzaminy po I sem.:

Historia sztuki  
Zaliczenie ćwiczeń i lektoratów

## Egzaminy po II sem.:

Języki obce  
Zaliczenie ćwiczeń  
Obóz plenerowy /4-tygodniowy/

## III rok

Marksistowska filozofia i socjologia	2	2	2	2
Malarstwo	-	9	-	9
Grafika	-	9	-	9
Rzeźba	-	9	-	9
Rysunek	-	8	-	8
Malarstwo dla grafików	-	3	-	3
Propedeutyka architektury wnętrz	-	3	-	3
Projektowanie kompozycji wystawienniczych	-	3	-	3
Liternictwo	-	2	-	2
Psychologia	2	-	2	-
Pedagogika	-	-	2	2
Historia sztuki	2	-	2	-
Język obcy	-	2	-	2
Powszechna samoobrona	-	5	-	5
Wyszkolenie wojskowe	-	5	-	5

## Egzaminy po I sem.:

Historia sztuki  
Zaliczenie ćwiczeń i lektoratu

## Egzaminy po II sem.:

Psychologia  
Zaliczenie ćwiczeń i lektoratu  
Obóz plenerowy /4-tygodniowy/  
2 wycieczki krajowe

## IV rok

Marksistowska filozofia i socjologia	2	2	-	-
Malarstwo	-	12	-	12
Grafika	-	12	-	12
Rzeźba	-	12	-	12
Rysunek	-	8	-	8
Propedeutyka architektury wnętrz	-	3	-	3
Projektowanie kompozycji wystawienniczych	-	3	-	-
Oprawa plastyczna widowisk okolicznościowych	-	-	-	4

## Wydział Sztuk Pięknych

Pedagogika	2	2	-	-
Problemy formy i wyobraźni plastycznej	2	2	2	2
Metodyka wychowania plastycznego	-	-	2	2
Historia sztuki	2	-	2	-

## Egzaminy po I sem.:

Marksistowska filozofia i socjologia  
Pedagogika  
Zaliczenie ćwiczeń

## Egzaminy po II sem.:

Problemy formy i wyobraźni plastycznej  
Historia sztuki  
Zaliczenie ćwiczeń  
Praktyka pedagogiczna /4-tygodniowa/  
2 wycieczki krajowe  
1 wycieczka zagraniczna

## V rok

Malarstwo	-	15	-	20
Grafika	-	15	-	20
Rzeźba	-	15	-	20
Oprawa plastyczna widowisk okolicznościowych	-	4	-	-
Problemy formy i wyobraźni plastycznej	2	2	-	-
Metodyka upowszechnienia kultury plastycznej	1	1	1	1
Problemy odbioru i społecznego oddziaływania sztuki	4	-	-	-
Wybrane zagadnienia sztuki współczesnej	3	-	3	-
Seminarium magisterskie	-	2	-	2

## Egzaminy po I sem.:

Problemy odbioru i społecznego  
oddziaływania sztuki  
Zaliczenie ćwiczeń i seminarium

## Egzaminy po II sem.:

3 wycieczki krajowe  
Zaliczenie ćwiczeń  
Egzamin magisterski

## WYKAZ ZAJEĆ

Prof.zwycz.art.mal. Stanisław Borysowski

## Semestr

- I.II. Malarstwo, 8 godz.tyg., III-V r.
- I.II. Malarstwo dla grafików, 3 godz.tyg., III r.

Doc.art.mal. Piotr Firlej

- I. Rysunek, 16 godz.tyg., I-II r.
- II. Rysunek, 14 godz.tyg., I-II r.

Doc.dr habil. Leon Gumański

- I. Logika, wykł., 1 godz.tyg., I r.
- I. Ćwiczenia z logiki, 1 godz.tyg., I r.

Doc.art.mal. Bronisław Kierzkowski

- I.II. Malarstwo, 8 godz.tyg., III-V r.

Doc.art.mal. Zygmunt Kotlarczyk

- I.II. Malarstwo, 12 godz.tyg., III-IV r.

Doc.art.plast. Józef Kozłowski

- I.II. Kształtowanie form płaskich i przestrzennych, 3 godz.tyg., I-II r.
- I. Projektowanie kompozycji wystawienniczych, 3 godz.tyg., IV r.
- I.II. Propedeutyka architektury wnętrz, 3 godz.tyg. w I sem., 2 godz.tyg. w II sem., IV r.

Doc.art.graf. Barbara Narębska-Dębska

- I.II. Kształtowanie form płaskich i przestrzennych, 6 godz. tyg., I-II r.
- I. Projektowanie kompozycji wystawienniczych 1 godz.tyg., IV r.
- II. Propedeutyka architektury wnętrz, 1 godz.tyg., IV r.

Prof.nadzw.art.graf. Edmund Piotrowicz

- I.II. Grafika, 11 godz.tyg., III-V r.

Prof.nadzw.dr Jadwiga Puciata-Pawłowska

- II. Wykład monograficzny z historii sztuki, 2 godz.tyg., V r.



Doc.art.mal. Barbara Steyer

Semestr

I.II. Malarstwo, 13 godz.tyg., I, III-V r.

Doc.art.mal. Mieczysław Wiśniewski

I.II. Malarstwo, 14 godz.tyg., II-V r.

Asyst.mgr Andrzej Bartoszewicz

I.II. Malarstwo, 8 godz.tyg., III-V r.

II. Malarstwo, 4 godz.tyg., V r.

St.wykl.art.plast. Janusz Bogucki

I.II. Metody upowszechnienia kultury plastycznej, 1 godz.tyg., V r.

I. Problemy odbioru i społecznego oddziaływania sztuki, 4 godz.tyg., V r.

I.II. Wybrane zagadnienia sztuki współczesnej, 3 godz.tyg., V r.

I.II. Seminarium magisterskie, 2 godz.tyg., V r.

Ad.art.rzeźb. Hanna Brzuszkiewicz

I.II. Rzeźba, 7 godz.tyg., II-III r.

II. Rzeźba, 6 godz.tyg., III r.

Asyst.mgr Jacek Bukowski

I. Ćwiczenia z pedagogiki, 2 godz.tyg., IV r.

I. Ćwiczenia z pedagogiki, 2 godz.tyg., V r.

II. Ćwiczenia z pedagogiki, 2 godz.tyg., III-IV r.

Asyst.mgr Tadeusz Burniewicz

I.II. Malarstwo, 8 godz.tyg., III-V r.

II. Malarstwo, 4 godz.tyg., III-V r.

St.asyst.mgr Bogdan Chmielewski

I.II. Rysunek, 8 godz.tyg., I r.

I.II. Malarstwo, 2 godz.tyg., II r.

Asyst.mgr Zofia Dąbrowska

I.II. Rzeźba, 4 godz.tyg., II r.

II. Rzeźba, 12 godz.tyg., I r.

Lektor mgr Zuzja Dowgiałko

Semestr

I.II. Język rosyjski, 2 godz.tyg., I r.

Ad.art.mal. Romuald Drzewiecki

- I.II. Propedeutyka architektury wnętrz, 2 godz.tyg. w I sem.,  
3 godz.tyg. w II sem., III r.  
I.II. Projektowanie kompozycji wystawienniczych, 3 godz.tyg., IIIr.  
II. Oprawa plastyczna widowisk okolicznościowych, 4 godz.tyg.,  
IV r.  
I. Oprawa plastyczna widowisk okolicznościowych, 4 godz.tyg.,  
V r.

Lektor mgr Zenon Grabarczyk

- I.II. Język francuski, 2 godz.tyg., I r.  
I.II. Język francuski, 2 godz.tyg., III r.

Lektor mgr Zofia Grzemska

- I.II. Język angielski, 2 godz.tyg., I r.  
I.II. Język angielski, 2 godz.tyg., II r.  
I.II. Język angielski, 2 godz.tyg., III r.

Ad.dr Roman Kiżuk

- I.II. Ekonomia polityczna, wykł., 2 godz.tyg., I r.

St.wykl.dr Stefan Kościelecki

- I.II. Problemy formy i wyobraźni plastycznej, 2 godz.tyg., IV-Vr.  
I. Problemy formy i wyobraźni plastycznej, 2 godz.tyg., IV-Vr.  
II. Metodyka wychowania plastycznego, 2 godz.tyg., IV r.  
I.II. Seminarium magisterskie, 2 godz.tyg., V r.

Ad.art.mal. Józef Kotlarczyk

- I.II. Rysunek, 8 godz.tyg., III-IV r.

St.asyst.mgr Andrzej Kregiel

- I.II. Ćwiczenia z ekonomii politycznej, 2 godz.tyg., I r.

Asyst.mgr Jan Lewdorowicz

- I.II. Rysunek, 4 godz.tyg., I r.

Asyst.mgr Wiesława Limont-Dreszer

Semestr

- I.II. Problemy formy i wyobraźni plastycznej, 2 godz.tyg., IV r.
- I. Problemy formy i wyobraźni plastycznej, 2 godz.tyg., V r.
- I.II. Psychologia, 2 godz.tyg., I r.

St.asyst.mgr Konstanty Łyskowski

- I.II. Kształtowanie form płaskich i przestrzennych, 3 godz. tyg., II r.
- I. Kształtowanie form płaskich i przestrzennych, 5 godz.tyg., I r.
- I.II. Rysunek techniczny, 5 godz.tyg., I-II r.
- I.II. Propedeutyka architektury wnętrz, 1 godz.tyg., III r.
- I. Projektowanie kompozycji wystawienniczych, 1 godz.tyg., III r.

Ad.dr Bogusław Mansfeld

- I.II. Historia sztuki, wykł., 2 godz.tyg., IV r.

Ad.dr Tadeusz Marciniak

- II. Pedagogika, wykł., 2 godz.tyg., III r.
- I.II. Pedagogika, wykł., 2 godz.tyg., IV r.
- I.II. Seminarium magisterskie, 2 godz.tyg., V r.

Ad.art.rzeźb. Witold Marciniak

- I. Rzeźba, 9 godz.tyg., III-V r.
- II. Rzeźba, 9 godz.tyg., I r.

Wykł.mgr Maria Michnowska

- I. Historia sztuki, wykł., 2 godz.tyg., II r.

St.wykł.mgr Janusz Nowicki

- I.II. Psychologia, wykł., 1 godz.tyg., I r.
- I.II. Psychologia, wykł., 2 godz.tyg., III r.

Wykł.mgr Jerzy Pawłowski

- I.II. Marksistowska filozofia i socjologia, wykł., 2 godz.tyg., III r.
- I. Marksistowska filozofia i socjologia, wykł., 2 godz.tyg., IV r.

St.asyst.mgr Bronisław Pietruszkiewicz

Semestr

- I.II. Rysunek techniczny, 2 godz.tyg., II r.
- I.II. Propedeutyka architektury wnętrz, 6 godz.tyg., III-IV r.

St.asyst.mgr Mirosław Piotrowski

- I. Grafika, 10 godz.tyg., II-III r.
- I.II. Literotwo, 4 godz.tyg., II-III r.
- II. Grafika, 4 godz.tyg., IV r.

Asyst.mgr Janusz Pliszczyński

- I.II. Problemy formy i wyobraźni plastycznej, 2 godz.tyg., IV r.
- I. Problemy formy i wyobraźni plastycznej, 2 godz.tyg., V r.
- II. Obóz plenerowy malarski, I-III r.

Ad.art.graf. Maria Pokorska

- I.II. Grafika, 11 godz.tyg., III-V r.

Ad.mgr Bogdan Przybyliński

- I.II. Grafika, 10 godz.tyg., II-V r.

St.asyst.mgr Józef Słobosz

- I. Wypukłodruk, 2 godz.tyg., III r.
- II. Wypukłodruk, 4 godz.tyg., IV r.
- I. Grafika, 8 godz.tyg., II r.
- I. Literotwo, 4 godz.tyg., II-III r.

Asyst.mgr Wiesław Smużny

- I.II. Metody upowszechniania kultury plastycznej, 1 godz.tyg., Vr.
- II. Metodyka wychowania plastycznego, 2 godz.tyg., IV r.

Lektor mgr Mirosława Sztolberg

- I.II. Język rosyjski, 2 godz.tyg., II r.

Lektor mgr Krystyna Śliwa

- I.II. Język niemiecki, 2 godz.tyg., I r.
- I.II. Język niemiecki, 2 godz.tyg., II r.
- I.II. Język niemiecki, 2 godz.tyg., III r.

## Wydział Sztuk Pięknych

Wykł.mgr Irena Tronowska

Semestr

I.II. Język francuski, 2 godz.tyg., II r.

St.asyst.mgr Włodzimierz Tyburski

I.II. Ćwiczenia z marksistowskiej filozofii i socjologii, 2 godz. tyg., III r.

I. Ćwiczenia z marksistowskiej filozofii i socjologii, 2 godz. tyg., IV r.

Ad.dr habil. Zygmunt Ważbiński

II. Historia sztuki, wykł., 2 godz.tyg., II r.

I. Historia sztuki, wykł., 2 godz.tyg., III r.

Ad.mgr Ewaryst Zamel

I. Zasady perspektywy, 3 godz.tyg., I r.

I.II. Projektowanie kompozycji wystawienniczych, 2 godz.tyg., III r.

I.II. Oprawa plastyczna widoków okolicznościowych, 4 godz. tyg., IV r.

St.asyst.mgr Mieczysław Ziomek

I.II. Rysunek, 2 godz.tyg., II r.

I.II. Malarstwo, 6 godz.tyg., I r.

St. asyst. agr. Bronisław Piotrowski

Asystent

I. II. Język techniczny, 2 godz. tyg., I r.

I. III. Propaganda, 2 godz. tyg., II-IV r.

St. asyst. agr. Włodzisław Tyburki

Asystent

I. II. Język techniczny, 2 godz. tyg., I r.

I. III. Propaganda, 2 godz. tyg., II-IV r.

Asyst. agr. Janina Ptaszewska

Asystent

I. II. Problemy formy i wytrzymałości, 2 godz. tyg., I r.

I. III. Problemy formy i wytrzymałości, 2 godz. tyg., II-IV r.

Ad. art. graf. Maria Tokarska

Asystent

I. II. Język techniczny, 2 godz. tyg., I r.

I. III. Propaganda, 2 godz. tyg., II-IV r.

St. asyst. agr. Włodzisław Tyburki

Asystent

I. II. Grafika, 2 godz. tyg., II-IV r.

I. III. Propaganda, 2 godz. tyg., II-IV r.

Asyst. agr. Włodzisław Tyburki

Asystent

I. II. Metody uprzedzenia kultury plastycznej, 2 godz. tyg., I r.

I. III. Metody uprzedzenia kultury plastycznej, 2 godz. tyg., II-IV r.

Lektor agr. Włodzisław Tyburki

Lektor

I. II. Język rosyjski, 2 godz. tyg., II r.

Lektor agr. Krystyna Śliwa

Lektor

I. II. Język niemiecki, 2 godz. tyg., I r.

I. III. Język niemiecki, 2 godz. tyg., II r.

I. IV. Język niemiecki, 2 godz. tyg., III r.

## K I E R U N E K

## Z A B Y T K O Z N A W S T W A I K O N S E R W A T O R S T W A

## SIATKA GODZIN

I rok

Muzeologia i konserwatorstwo

Godz. tyg.

I sem. II sem.

wykl.ów. wykl.ów.

Ekonomia polityczna	2	2	2	2
Wstęp do historii sztuki, konserwatorstwa i muzealnictwa	4	2	4	2
Historia sztuki starożytnej	4	-	-	-
Fotografia dokumentalna	-	3	-	3
Rysunek odrębny i literaniotwo	-	4	-	4
Języki obce /2 do wyboru/ Wychowanie fizyczne	-	2	-	2
Wstęp do technologii, materiałoznawstwa i konserwacji zabytków	2	2	2	-
Zarys historii kultury społeczeństw pierwotnych	2	-	-	-
Historia sztuki powszechnej /średniowiecznej/	-	-	6	-

## Egzaminy po I sem.:

Historia sztuki starożytnej  
Zaliczenie ćwiczeń i lektoratów

## Egzaminy po II sem.:

Wstęp do historii sztuki,  
konserwatorstwa i muzealnictwa  
Wstęp do technologii, materiałoznawstwa  
i konserwacji zabytków  
Zarys historii kultury społeczeństw  
pierwotnych  
Zaliczenie ćwiczeń i lektoratów  
2 wycieczki naukowe

Konserwacja Malarstwa i Rzeźby Polichromowanej

Ekonomia polityczna	2	2	2	2
Wstęp do historii sztuki, konserwatorstwa i muzealnictwa	4	2	4	2
Historia sztuki starożytnej	4	-	-	-
Fotografia dokumentalna	-	3	-	3
Rysunek odrębny i literaniotwo	-	4	-	4
Języki obce /2 do wyboru/ Wychowanie fizyczne	-	2	-	2

Wstęp do technologii, materiałoznawstwa i konserwacji zabytków	2	3	2	4
Metodyka konserwacji zabytków sztuk plastycznych	2	-	-	2
Chemia ogólna	2	-	2	-
Historia sztuki powszechnej /średniowiecznej/	-	-	4	-
Anatomia plastyczna /zaj.fakult./	2	-	2	-
Pracownia malarstwa	-	3	-	3

## Egzaminy po I sem.:

Historia sztuki starożytnej  
Zaliczenie ćwiczeń i lektoratów

## Egzaminy po II sem.:

Wstęp do historii sztuki,  
konserwatorstwa i muzealnictwa  
Wstęp do technologii, materiałoznawstwa  
i konserwacji zabytków  
Zaliczenie ćwiczeń i lektoratów  
Praktyka wakacyjna  
/w zakresie malarstwa/

## II rok

Muzeologia i konserwatorstwo

Historia sztuki powszechnej /nowożytnej/	6	-	-	-
Historia sztuki polskiej	-	-	4	-
Proseminarium z historii sztuki	-	2	-	2
Fotografia dokumentalna	-	2	-	2
Języki obce /2 do wyboru/	-	4	-	4
Wychowanie fizyczne	-	2	-	2
Kreślenie techniczne	-	2	-	2
Archiwistyka, heraldyka, numizmatyka, sfragistyka	-	2	-	2

## Egzaminy po I sem.:

Historia sztuki powszechnej  
/nowożytnej/  
Zaliczenie ćwiczeń i lektoratów

## Egzaminy po II sem.:

Zaliczenie ćwiczeń i lektoratów  
Praktyka wakacyjna /4-tygodniowa/  
2 wycieczki naukowe



## II rok

Konserwacja malarstwa i rzeźby polichromowanej

Historia sztuki powszechnej /nowożytnej/	6	-	-	-
Historia sztuki polskiej	-	-	4	-
Proseminarium z historii sztuki	-	2	-	2
Fotografia dokumentalna	-	2	-	2
Języki obce /2 do wyboru/	-	4	-	4
Wychowanie fizyczne	-	2	-	2
Technologia i techniki sztuk plastycznych	-	2	2	2
Metodyka konserwacji zabytków sztuk plastycznych	2	-	-	-
Pracownia konserwacji zabytków	-	4	-	4
Pracownia rysunku i malarstwa	-	4	-	4
Chemia ogólna	-	4	-	4
Wybrane zagadnienia z fizyki	1	-	1	-

## Egzaminy po I sem.:

Historia sztuki powszechnej /nowożytnej/	
Metodyka konserwacji zabytków sztuk plastycznych	
Zaliczenie ćwiczeń i lektoratów	

## Egzaminy po II sem.:

Zaliczenie ćwiczeń i lektoratów	
Języki obce	
Technologia i techniki sztuk plastycznych	
Praktyka wakacyjna /w zakresie malarstwa ściennego/	

Konserwacja Elementów Architektonicznych

Historia sztuki powszechnej /nowożytnej/	6	-	-	-
Historia sztuki polskiej	-	-	4	-
Proseminarium z historii sztuki	-	2	-	2
Fotografia dokumentalna	-	2	-	2
Języki obce /2 do wyboru/	-	4	-	4
Wychowanie fizyczne	-	2	-	2
Kreślenie techniczne	-	2	-	2
Metodyka konserwacji zabytków /kamień, ceramika, drewno, metal/	2	4	3	4
Pracownia rzeźby	-	4	-	4
Chemia ogólna	-	4	-	4
Wybrane zagadnienia z fizyki	1	-	1	-

## Egzaminy po I sem.:

Historia sztuki powszechnej /nowożytnej/	
Zaliczenie ćwiczeń i lektoratów	

## Egzaminy po II sem.:

Metodyka konserwacji zabytków  
/kamień, ceramika, drewno, metal/  
Języki obce  
Zaliczenie ćwiczeń i proseminarium  
Praktyka wakacyjna /w zakresie konserwacji  
elementów i detali architektonicznych/

## III rok

Muzeologia i konserwatorstwoSpecjalizacja: Muzeologia

Marksistowska filozofia i socjologia	2	2	2	2
Historia sztuki polskiej	2	-	-	-
Wykład monograficzny z historii sztuki	4	-	4	-
Metody konserwacji zabytków ruchomych	2	-	2	-
Zagadnienia kompozycji plastycznej	-	2	-	2
Seminarium z historii sztuki	-	2	-	2
Języki obce /2 do wyboru/	-	4	-	4
Organizacja i zadania muzealnictwa	2	-	2	-
Zabytkoznawstwo rzemiosł artystycznych	4	-	4	-
Inwentaryzacja i dokumentacja pomiarowo- rysunkowa zabytków	-	3	-	3
Seminarium muzeologiczne	-	2	-	2
Powszechna samoobrona	-	5	-	5
Wyszkolenie wojskowe	-	5	-	5

## Egzaminy po I sem.:

Historia sztuki polskiej  
Zaliczenie ćwiczeń i lektoratów

## Egzaminy po II sem.:

Metody konserwacji zabytków ruchomych  
Języki obce  
Zabytkoznawstwo rzemiosł artystycznych  
Zaliczenie ćwiczeń i seminariów  
Praktyka wakacyjna /4-tygodniowa/  
2 wycieczki naukowe

Muzeologia i konserwatorstwoSpecjalizacja: Konserwatorstwo

Marksistowska filozofia i socjologia	2	2	2	2
Historia sztuki polskiej	2	-	-	-
Wykład monograficzny z historii sztuki	4	-	4	-
Metody konserwacji zabytków ruchomych	2	-	2	-
Zagadnienia kompozycji plastycznej	-	2	-	2

## Wydział Sztuk Pięknych

Seminarium z historii sztuki	- 2	- 2
Języki obce /2 do wyboru/	- 4	- 4
Historia i konserwacja układów urbanistycznych	2 2	2 2
Elementy i detale architektoniczne	2 -	2 -
Inwentaryzacja i dokumentacja pomiarowo- rysunkowa zabytków architektury	- 3	- 3
Seminarium konserwatorskie	- 2	- 2
Materiały i technika budownictwa	2 2	2 2
Powszechna samoobrona	- 5	- 5
Wyszkolenie wojskowe	- 5	- 5

## Egzaminy po I sem.:

Historia sztuki polskiej  
Zaliczenie ćwiczeń i lektoratów

## Egzaminy po II sem.:

Metody konserwacji zabytków ruchomych  
Języki obce  
Materiały i technika budownictwa  
Zaliczenie ćwiczeń i seminariów  
Praktyka wakacyjna /4-tygodniowa/  
2 wycieczki naukowe

## III rok

Konserwacja i restauracja dzieł sztukiSpecjalizacja:Konserwacja malarstwa i rzeźby polichromowanej

Marksistowska filozofia i socjologia	2 2	2 2
Historia sztuki polskiej	2 -	- -
Technologia i techniki sztuk plastycznych	1 2	1 2
Konserwacja zabytków kultury materialnej	2 3	3 4
Mikrobiologia	2 2	1 3
Pracownia konserwacji zabytków malarstwa i rzeźby polichromowanej	- 6	- 6
Pracownia rysunku i malarstwa	- 6	- 6
Seminarium z historii sztuki	- 2	- 2
Język obcy	- 2	- 2
Wykład monograficzny z historii sztuki /zaj.fakult./	4 -	4 -
Historia doktryn artystycznych /zaj.fakult./	- -	2 -
Powszechna samoobrona	- 5	- 5
Wyszkolenie wojskowe	- 5	- 5

## Egzaminy po I sem.:

Historia sztuki polskiej  
Zaliczenie ćwiczeń i lektoratów

## Egzaminy po II sem.:

Technologia i techniki sztuk plastycznych  
 Konserwacja zabytków kultury materialnej  
 Mikrobiologia  
 Praktyka wakacyjna /w zakresie malarstwa  
 ściennego - 4-tygodniowa/  
 Zaliczenie ćwiczeń, lektoratu i seminarium

## III rok

Konserwacja i restauracja dzieł sztukiSpecjalizacja:Konserwacja elementów architektonicznych

Marksistowska filozofia i socjologia	2	2	2	2
Historia sztuki polskiej	2	-	-	-
Inwentaryzacja i dokumentacja pomiarowa rysunku zabytków architektury	-	3	-	3
Pracownia konserwacji zabytków	-	4	-	4
Pracownia rzeźby	-	4	-	4
Materiały i techniki budownictwa	2	2	2	2
Chemia i technologia zapraw budowlanych	2	2	-	-
Mikrobiologia	2	2	1	3
Technologia żywności sztucznych	-	-	2	4
Język obcy	-	2	-	2
Powszechna samoobrona	-	5	-	5
Wyszkolenie wojskowe	-	5	-	5

## Egzaminy po I sem.:

Historia sztuki polskiej  
 Chemia i technologia zapraw  
 budowlanych  
 Zaliczenie ćwiczeń i lektoratu

## Egzaminy po II sem.:

Materiały i techniki budownictwa  
 Mikrobiologia  
 Technologia żywności sztucznych  
 Zaliczenie ćwiczeń i lektoratu  
 Praktyka wakacyjna /w zakresie konserwacji  
 elementów i detali architektonicznych  
 4-tygodniowa/

## IV rok

Muzeologia i konserwatorstwoSpecjalizacja: Muzeologia

Marksistowska filozofia i socjologia	2	2	-	-
Historia kultury ludowej i metodyka prac etnograficznych	1	-	1	-
Historia doktryn artystycznych	-	-	2	-
Wykład monograficzny z historii sztuki	4	-	4	-
Seminarium z historii sztuki	-	2	-	2
Organizacja i zadania muzealnictwa	2	-	2	-
Zabytkoznawstwo rzemiosł artystycznych	6	-	6	-
Budownictwo i wyposażenie muzeów	2	-	-	-
Wystawiennictwo muzealne	2	-	-	-
Profilaktyka konserwatorska w muzeach	-	-	2	-
Elementy nauk pedagogicznych i socjologii	2	-	2	2
Seminarium muzeologiczne	-	2	-	2
Wykłady monograficzne	2	-	2	-

## Egzaminy po I sem.:

Marksistowska filozofia i socjologia  
Zaliczenie ówczes i seminariów

## Egzaminy po II sem.:

Organizacja i zadania muzealnictwa  
Zabytkoznawstwo rzemiosł artystycznych  
Elementy nauk pedagogicznych i socjologii  
Historia kultury ludowej i metodyka  
prac etnograficznych  
Zaliczenie ówczes i seminariów

Muzeologia i konserwatorstwoSpecjalizacja: Konserwatorstwo

Marksistowska filozofia i socjologia	2	2	-	-
Historia kultury ludowej i metodyka prac etnograficznych	1	-	1	-
Historia doktryn artystycznych	-	-	2	-
Wykład monograficzny z historii sztuki	4	-	4	-
Seminarium z historii sztuki	-	2	-	2
Organizacja i zadania służby konserwatorskiej	2	-	-	-
Historia kierunków i tendencji konserwatorskich w zarysie	2	-	-	-
Konserwacja zabytków architektury	2	2	2	2
Inwentaryzacja i dokumentacja pomiarowa rysunku zabytków architektury	-	2	-	2
Konserwacja tworzyw architektonicznych	2	-	-	-

Seminarium konserwatorskie	-	2	-	2
Wykład monograficzny	2	-	2	-

## Egzaminy po I sem.:

Marksistowska filozofia i socjologia  
 Organizacja i zadania służby  
 konserwatorskiej  
 Konserwacja tworzyw architektonicznych  
 Zaliczenie ćwiczeń i seminariów

## Egzaminy po II sem.:

Historia kultury ludowej i metodyka  
 prac etnograficznych  
 Konserwacja zabytków architektury  
 Zaliczenie ćwiczeń i seminariów

## IV rok

Konserwacja i restauracja dzieł sztukiSpecjalizacja:Konserwacja malarstwa i rzeźby polichromowanej

Marksistowska filozofia i socjologia	2	2	-	-
Technologia i techniki sztuk plastycznych	2	4	-	4
Pracownia konserwacji zabytków malarstwa i rzeźby polichromowanej	-	9	-	9
Pracownia rysunku i malarstwa /w II sem. - kopia/	-	8	-	8
Technologia żywie sztucznych	-	-	2	4
Pracownia dokumentacji konserwatorskiej	-	4	-	-
Dezynfekcja i dezynsekcja zabytków	-	-	1	2
Konserwacja zabytków kultury materialnej	-	-	-	3
Historia kierunków i tendencji konserwatorskich w zarysie	-	-	2	-
Seminarium z historii sztuki	-	2	-	2
Wykład monograficzny z historii sztuki /zaj.fakult./	4	-	4	-
Konserwacja klimatyczna /profilaktyka konserwatorska w muzeach/	2	-	2	-

## Egzaminy po I sem.:

Marksistowska filozofia i socjologia  
 Technologia i techniki sztuk plastycznych  
 Zaliczenie ćwiczeń i seminarium

## Egzaminy po II sem.:

Technologia żywie sztucznych

## Wydział Sztuk Pięknych

Historia kierunków i tendencji  
konserwatorskich w zarysie  
Praktyka wakacyjna /w zakresie malarstwa  
ściennego - 4-tygodniowa/  
Zaliczenie ćwiczeń i seminarium

## IV rok

Konserwacja i restauracja dzieł sztukiSpecjalizacja:Konserwacja elementów architektonicznych

Marksistowska filozofia i socjologia	2	2	-	-
Konserwacja zabytków architektury	2	2	2	2
Elementy i detale architektoniczne w rozwoju historycznym	1	1	1	1
Pracownia konserwacji zabytków	-	8	-	8
Pracownia rzeźby	-	8	-	8
Konserwacja zabytków kultury materialnej	-	-	-	3
Dezynfekcja i dezynsekcja zabytków	-	-	1	2
Geologia	1	2	1	2
Petrografia	2	2	-	-

## Egzaminy po I sem.:

Marksistowska filozofia i socjologia  
Petrografia  
Zaliczenie ćwiczeń

## Egzaminy po II sem.:

Konserwacja zabytków architektury  
Elementy i detale architektoniczne  
w rozwoju historycznym  
Geologia  
Zaliczenie ćwiczeń  
Praktyka wakacyjna /4-tygodniowa/

## V rok

Muzeologia i konserwatorstwoSpecjalizacja: Muzeologia

Wykład monograficzny z historii sztuki	4	-	4	-
Seminarium magisterskie	-	2	-	2

## Egzaminy po I sem.:

Zaliczenie seminarium

## Egzaminy po II sem.:

Zaliczenie seminarium  
Egzamin magisterski

## V rok

Muzeologia i konserwatorstwoSpecjalizacja: Konserwatorstwo

Organizacja robót budowlano-konserwatorskich	1	-	-
Wykład monograficzny z historii sztuki	4	-	4
Seminarium magisterskie	-	2	-

## Egzaminy po I sem.:

Organizacja robót budowlano-  
konserwatorskich  
Zaliczenie seminarium

## Egzaminy po II sem.:

Zaliczenie seminarium  
Egzamin magisterski

Konserwacja i restauracja dzieł sztukiSpecjalizacja:Konserwacja malarstwa i rzeźby polichromowanej

Wybrane zagadnienia z konserwacji zabytków	1	-	1	-
Wybrane zagadnienia z technologii i technik sztuk plastycznych	1	-	1	-
Pracownia konserwacji zabytków	-	10	-	-
Pracownia rysunku i malarstwa /kopia/	-	8	-	-
Seminarium magisterskie	-	2	-	2
Wykład monograficzny z historii sztuki	4	-	4	-

## Egzaminy po I sem.:

Zaliczenie ćwiczeń i seminarium

## Egzaminy po II sem.:

Zaliczenie przedmiotów objętych  
planem od I do V roku  
Egzamin magisterski



## Wydział Sztuk Pięknych

V rok

Specjalizacja:Konserwacja papieru i skóry

Pracownia konserwacji materiałów bibliotecznych i archiwalnych	- 8	- -
Pracownia introligatorska	- 5	- -
Pracownia dokumentacji konserwatorskiej	- 3	- -
Historia książki	4 -	- -
Liternictwo i pracownia technik graficznych	- 6	- -
Wykład monograficzny z historii sztuki	2 -	2 -
Wybrane zagadnienia z konserwacji papieru i skóry	2 -	- -
Seminarium magisterskie	- 2	- 2

## Egzaminy po I sem.:

Historia książki  
 Wybrane zagadnienia z konserwacji papieru i skóry  
 Zaliczenie ćwiczeń i seminarium

## Egzaminy po II sem.:

Zaliczenie seminarium  
 Egzamin magisterski

## WYKAZ ZAJEĆ

Prof.nadzw.dr Zofia Abramowiczówna

## Semestr

I. Historia sztuki starożytnej, wykł., 4 godz.tyg., I r.

Doc.dr habil. Janusz Bieniak

I.II. Archiwistyka, heraldyka, numizmatyka, sfragistyka, wykł.,  
2 godz.tyg., II r. /specj.muz. i kons./

Doc.dr Zbigniew Brochwicz

II. Technologia i techniki sztuk plastycznych, wykł., 2 godz.tyg.  
II r. /specj.kons.mal./I. Technologia i techniki sztuk plastycznych, wykł., 2 godz.tyg.,  
IV r. /specj.kons.mal./I. Wybrane zagadnienia z technologii i technik sztuk plastycz-  
nych, 1 godz.tyg., V r. /specj.kons.mal./I.II. Seminarium z historii sztuki /współudział/, 2 godz.tyg.,  
III-IV r.

I.II. Seminarium magisterskie /współudział/, 2 godz.tyg., V r.

Doc.dr habil. Wiesław Domasłowski

I.II. Metodyka konserwacji zabytków, wykł., 2 godz.tyg., II r.  
/specj.kons.elem.arch./I.II. Ćwiczenia z konserwacji zabytków architektury, 2 godz.tyg.,  
IV r. /specj.kons.elem.arch./I. Konserwacja tworzyw architektonicznych, wykł., 2 godz.tyg.,  
IV r. /specj.konserwat./II. Technologia żywic sztucznych, wykł., 2 godz.tyg., III r.  
/specj.kons.elem.arch/ i IV r. /specj.kons.mal./I.II. Seminarium magisterskie /wspólnie z dr habil. A. Strzelczyk/,  
2 godz.tyg., V r. /specj.kons.pap./

Doc.dr inż.arch. Wojciech Kalinowski

I.II. Historia i konserwacja układów urbanistycznych, wykł., 2  
godz.tyg., III r. /specj.konserwat./I.II. Ćwiczenia z historii i konserwacji układów urbanistycznych,  
2 godz.tyg., III r. /specj.konserwat./

Doc.art.mal. Józef Kozłowski

I.II. Zagadnienia kompozycji plastycznej /wspólnie z mgrem K.Łys-  
kowskim/, 1 godz.tyg., III r. /specj.muz. i kons./

Doc.dr habil. Zygmunt Kruszelnicki

Semestr

- II. Historia sztuki polskiej, wykł., 4 godz.tyg., II r.
- I. Historia sztuki polskiej, wykł., 2 godz.tyg., III r.
- I.II. Wykład monograficzny z historii sztuki, 2 godz.tyg., II-V r.
- I.II. Seminarium z historii sztuki /wspólnie z prof.nadzw. dr J. Puołatą-Pawłowską/, 2 godz.tyg., IV r.

Doc.dr habil. Marian Kutzner

- I. Proseminarium z historii sztuki /wspólnie z drem J. Poklewskim/, 2 godz.tyg., II r. /specj.muz.i kons./
- I. Seminarium z historii sztuki /wspólnie z j.w./, 2 godz.tyg. III r. /specj.muz.i kons./
- I.II. Wykład monograficzny z historii sztuki, 2 godz.tyg., III-V r.
- I.II. Elementy i detale architektoniczne w rozwoju historycznym, wykł., 1 godz.tyg., III r. /specj.konserwat./
- I.II. Ćwiczenia z elementów i detali architektonicznych w rozwoju historycznym, 1 godz.tyg., III r. /specj.konserwat./
- II. Seminarium z historii sztuki /wspólnie z doc.drem Z.Broch-wiczem i drem M.Arszyńskim/, 2 godz.tyg., III-IV r. /kier. kons.i rest.dzieł/
- II. Seminarium konserwatorskie /wspólnie z drem M.Arszyńskim/, 2 godz.tyg., IV r. /specj.konserwat./
- II. Seminarium magisterskie /wspólnie z drem M. Arszyńskim/, 2 godz.tyg., V r. /specj.konserwat./

Prof.nadzw.dr Kazimierz Malinowski

- II. Organizacja i zadania muzealnictwa, wykł., 2 godz.tyg., III r. /specj.muzeol./
- II. Organizacja i zadania muzealnictwa, wykł., 2 godz.tyg., IV r. /specj.muzeol./
- II. Budownictwo i wyposażenie techniczne muzeów, wykł., 2 godz.tyg., IV r. /specj.muzeol./
- II. Seminarium muzeologiczne /wspólnie z drem habil. Z.Ważbińskim/, 2 godz.tyg., IV r. /specj.muzeol./
- II. Seminarium magisterskie /wspólnie z j.w./, 2 godz.tyg., V r. /specj.muzeol./

Doc.art.mal. Mieczysław Wiśniewski

- I.II. Rysunek odrębny /wspólnie z mgrem B. Chmielewskim/, 3 godz.tyg., I r.

Doc.dr Ewa Wolska

- I. Pracownia konserwacji malarstwa, 1 godz.tyg., III r. /specj.kons.mal./
- I. Pracownia konserwacji malarstwa, 4 godz.tyg., V r. /specj.kons.mal./
- I.II. Metodyka konserwacji zabytków ruchomych, 2 godz.tyg., IIIr. /specj.muzeol. i konserwat./

## Semestr

- II. Pracownia konserwacji malarstwa, 5 godz.tyg., IV r. /specj. kons.mal./
- II. Wybrane zagadnienia z konserwacji zabytków, 8 godz.tyg., V r. /specj.kons.mal./
- II. Konserwacja zabytków kultury materialnej, 1 godz.tyg., IVr. /specj.kons.mal./

Doc.art.kons. Jerzy Wolski

- I. Metodyka konserwacji malarstwa i rzeźby, wykł., 2 godz.tyg., II r. /specj.kons.mal./
- I. Pracownia konserwacji malarstwa i rzeźby, 4 godz.tyg., V r. /specj.kons.mal./
- I. Wybrane zagadnienia z konserwacji zabytków, wykł., 1 godz.tyg., V r. /specj.kons.mal./
- I.II. Seminarium magisterskie, 1 godz.tyg., V r.
- II. Profilaktyka konserwacji w muzeach, wykł., 2 godz.tyg., IV r. /specj.muzeol./
- II. Kierowanie pracami magisterskimi, 1 godz.tyg., V r.

Prof.nadzw.dr Kazimierz Żurowski

- I.II. Zarys historii kultury społeczeństw pierwotnych, wykł., I r. /specj.muzeol. i konserwat./

St.wykl.dr Marian Arszynski

- I. Ćwiczenia z konserwacji zabytków architektury, 2 godz.tyg., IV r. /specj.konserwat./
- I. Ćwiczenia z materiałów i technik budownictwa, 2 godz.tyg., III r. /specj.konserwat./
- I. Seminarium z historii sztuki /wspólnie z doc.drem Z. Brochwiczem i inn./, 2 godz.tyg., III-IV r. /specj.kons.mal. i kons.elem.arch.
- I. Seminarium konserwatorskie /wspólnie z doc.drem habil. M. Kutznerem/, 2 godz.tyg., IV r. /specj.konserwat./
- I. Seminarium magisterskie /wspólnie z j.w./, 2 godz.tyg., V r. /specj.konserwat./

Ad.mgr Hanna Brzuszkiewicz

- II. Pracownia ceramiki, 2 godz.tyg., IV r. /specj.kons.elem. arch./

Mgr Hanna Budzińska

- I.II. Zabytkoznawstwo rzemiosł artystycznych /grafika/, 2 godz.tyg., IV r. /specj.muzeol.konserwat. i kons.pap./

St.asyst.mgr Jerzy Ciabach

Semestr

- I. Chemia ogólna, wykł., 4 godz.tyg., II r. /specj.kons.mal. i i kons.elem.arch./
- II. Wybrane zagadnienia z fizyki, wykł., 2 godz.tyg., II r. /specj.kons.elem.arch./
- II. Ćwiczenia z technologii żywic sztucznych, 4 godz.tyg., IIIr. /specj.kons.elem.arch./ i IV r. /specj.kons.mal./

Lektor mgr Łucja Dowgiałło

- I.II. Język rosyjski, 2 godz.tyg., I r.

Ad.dr Maria Froehlich

- I. Wybrane zagadnienia z konserwacji materiałów bibliotecznych i archiwalnych, wykł., 2 godz.tyg., V r. /specj.kons.pap./
- I. Pracownia konserwacji materiałów bibliotecznych i archiwalnych, 8 godz.tyg., V r. /specj.kons.pap./
- I. Pracownia dokumentacji konserwatorskiej, 3 godz.tyg., V r. /specj.kons.pap./

Ad.dr Jerzy Frycz

- I.II. Historia kierunków i tendencji konserwatorskich w zarysie, wykł., 2 godz.tyg., IV r. /specj.konserwat./
- II. Historia kierunków i tendencji konserwatorskich w zarysie, wykł., 2 godz.tyg., IV r. /specj.kons.mal.; inne specjalizacje fakultatywnie/
- II. Organizacja i zadania służby konserwatorskiej, wykł., 2 godz.tyg., IV r. /specj.konserwat./
- I.II. Wykład monograficzny z konserwatorstwa, 1 godz.tyg., IV r. /specj.konserwat./
- I. Historia sztuki powszechnej /średniowiecznej/, wykł., 2 godz.tyg., I r. /specj.muzeol. i konserwat./
- I.II. Seminarium konserwatorskie, 2 godz.tyg., III r. /specj.konserwat./

St.asyst.mgr inż.arch. Wiesław Gałkowski

- I.II. Kreślenie techniczne, 2 godz.tyg., II r. /specj.muzeol. i konserwat./
- I.II. Kreślenie techniczne, 2 godz.tyg., II r. /specj.kons.elem.arch./
- I. Inwentaryzacja i dokumentacja pomiarowa rysunku zabytków architektury, 1 godz.tyg., III r. /specj.muzeol./
- II. Inwentaryzacja i dokumentacja pomiarowa rysunku zabytków architektury, 1 godz.tyg., III r. /specj.konserwat./
- I.II. Inwentaryzacja i dokumentacja pomiarowa rysunku zabytków architektury, 3 godz.tyg., III r. /kons.elem.arch./
- II. Ćwiczenia z materiałów i technik budownictwa, 2 godz.tyg., III r. /specj.konserwat.i kons.elem.arch./

St.wykl.mgr Wacław Górski

Semestr

- I. Fotografia dokumentalna, 2 godz.tyg., II r. /specj.muzeol./
- I. Fotografia dokumentalna, 2 godz.tyg., II r. /specj.kons.mal, i kons.elem.arch./
- II. Fotografia dokumentalna, 3 godz.tyg., I r. /specj.muzeol. i konserwat./

Lektor mgr Zenon Grabarczyk

- I.II. Język francuski, 2 godz.tyg., I r.

Lektor mgr Zofia Grzemska

- I.II. Język angielski, 2 godz.tyg., I r.
- I.II. Język angielski, 2 godz.tyg., II r.
- I.II. Język angielski, 2 godz.tyg., III r.

Ad.mgr Hanna Grzesik

- I.II. Pracownia konserwacji malarstwa, 4 godz.tyg., II r. /specj. kons.mal./
- I. Pracownia konserwacji malarstwa, 9 godz.tyg., IV r. /specj. kons.mal./
- II. Wybrane zagadnienia z konserwacji malarstwa, wykl., 1 godz.tyg., V r. /specj.konserwat./
- II. Metody konserwacji malarstwa ściennego, wykl., 1 godz.tyg., II r. /specj.kons.mal./
- II. Metody konserwacji malarstwa, 2 godz.tyg., II r. /specj. kons.mal./

Ad.dr Teresa Karwicka

- I.II. Historia kultury ludowej i metodyka prac etnograficznych, wykl., 1 godz.tyg., IV r. /specj.muzeol.i konserwat./

Ad.dr Roman Kiżuk

- I.II. Ekonomia polityczna, wykl., 2 godz.tyg., I r.

Mgr Bogusław Kopydłowski

- I.II. Zabytkoznawstwo rzemiosł artystycznych /metale/, 2 godz.tyg., IV r. /specj.muzeol./

Ad.dr Alicja Kościelecka

- II. Ćwiczenia z chemii ogólnej, 4 godz.tyg., II r. /specj.kons. mal. i kons.elem.arch./

St.asyst.mgr Janusz Krause

Semestr

- I. Chemia ogólna, wykł., 4 godz.tyg., I r. /specj.kons.i rest. dzieł/
- I. Ćwiczenia z chemii ogólnej, 4 godz.tyg., II r. /specj.kons. elem.arch./
- I. Chemia i technologia zapraw budowlanych, wykł., 2 godz.tyg., III r. /specj.kons.elem.arch./
- I. Ćwiczenia z chemii i technologii zapraw budowlanych, 4 godz. tyg., III r. /specj.kons.elem.arch./
- II. Konserwacja zabytków kultury materialnej, wykł., 1 godz. tyg., III r. /specj.kons.elem.arch./
- II. Ćwiczenia z konserwacji zabytków kultury materialnej, 2 godz. tyg., III r. /specj.kons.mal./; 3 godz.tyg., III r. /specj. kons.elem.arch./

St.asyst.mgr Andrzej Kręgiel

- I.II. Ćwiczenia z ekonomii politycznej, 2 godz.tyg., I r.

Ad.dr Bogusław Mansfeld

- I. Organizacja i zadania muzealnictwa, wykł., 2 godz.tyg., III r. /specj.muzeol./
- I. Organizacja i zadania muzealnictwa, wykł., 2 godz.tyg., IV r. /specj.muzeol./
- I. Historia sztuki powszechnej /nowożytnej/, wykł., 2 godz.tyg., II r. /specj.konserwat. i muzeol./
- II. Seminarium muzeologiczne, 2 godz.tyg., III r. /specj.muzeol./

Ad.art.rzeźb. Witold Marciniak

- I.II. Pracownia rzeźby, 1 godz.tyg., III r. /specj.kons.elem.arch./

Wykł.mgr Maria Michnowska

- I. Wstęp do historii sztuki, konserwatorstwa i muzealnictwa, wykł., 4 godz.tyg., I r.
- I. Ćwiczenia ze wstępu do historii sztuki, konserwatorstwa i muzealnictwa, 2 godz.tyg., I r.
- II. Historia sztuki powszechnej /średniowiecznej/, wykł., 4godz. tyg., I r.
- II. Historia doktryn artystycznych, wykł., 2 godz.tyg., IV r. /specj.muzeol. i konserwat./

Asyst.mgr Elżbieta Mirowska

- II. Wstęp do technologii, materiałoznawstwa i konserwacji zabytków, wykł., 1 godz.tyg., I r. /specj.konserwat.i kons.mal./
- II. Technologia i techniki sztuk plastycznych, wykł., 4 godz. tyg., II-III r. /specj.kons.mal./

Asyst.mgr Mirosław Narbutt

Semestr

- I.II. Technologia i techniki sztuk plastycznych, wykł., 4 godz. tyg., IV r. /specj.kons.mal./
- I. Pracownia dokumentacji technologiczno-konserwatorskiej, 4 godz.tyg., IV r. /specj.kons.mal./
- I. Pracownia dokumentacji technologiczno-konserwatorskiej, 2 godz.tyg., V r. /specj.kons.pap./
- II. Konserwacja zabytków kultury materialnej, wykł., 2 godz.tyg., IV r. /specj.kons.mal./
- II. Pracownia rysunku i malarstwa /zagadnienia technologiczne/, 8 godz.tyg., IV r. /specj.kons.mal./ w ciągu 4 tygodni

St.asyst.mgr Jerzy Nowosielski

- I.II. Pracownia malarstwa i rysunku, 6 godz.tyg., III r. /specj.kons.mal./
- I.II. Pracownia rysunku i malarstwa, 8 godz.tyg., IV r. /specj.kons.mal./
- I. Pracownia rzeźby, 2 godz.tyg., II-IV r. /specj.kons.elem.arch./
- II. Pracownia rysunku i malarstwa /kopia/, IV r. /specj.kons.mal. - 11 tygodni/

Ad.dr Lucjan Oczkowski

- I.II. Wybrane zagadnienia z fizyki, 2 godz.tyg., II r. /specj.kons.mal. i kons.elem.arch./

St.wykl.mgr Bogdan Olechnicki

- I. Fotografia dokumentalna, 3 godz.tyg., I r. /specj.konserwat. i muzeol./
- II. Fotografia dokumentalna, 4 godz.tyg., II r. /specj.muzeol. i kons.dziel/

Mgr Janina Paszkiewicz

- I.II. Zabytkoznawstwo rzemiosł artystycznych /meble/, 2 godz.tyg., III r. /specj.muzeol. i konserwat./

Wykl.mgr Jerzy Pawłowski

- I.II. Marksistowska filozofia i socjologia, wykł., 2 godz.tyg., III r.
- I. Marksistowska filozofia i socjologia, wykł., 2 godz.tyg., IV r.

St.asyst.mgr Bronisław Pietruszkiewicz

- I.II. Zagadnienia kompozycji plastycznej, wykł., 2 godz.tyg., III r. /specj.konserwat./



Asyst.mgr Józef Pietrzyk

Semestr

- I.II. Pracownia malarstwa i rysunku, 3 godz.tyg., I r. /kons. dzieł/
- I.II. Pracownia malarstwa i rysunku, 4 godz.tyg., II r. /specj. kons.mal./
- I.II. Pracownia rzeźby, 2 godz.tyg., II-IV r. /specj.kons.elem. arch./

St.asyst.mgr Mirosław Piotrowski

- I.II. Liternictwo, 2 godz.tyg., I r. /specj.kons.dzieł/

Ad.dr Józef Poklewski

- II. Wstęp do historii sztuki, wykł., 4 godz.tyg., I r.
- II. Ćwiczenia ze wstępu do historii sztuki, 2 godz.tyg., I r.
- II. Proseminarium z historii sztuki /wspólnie z doc.drem habil. M.Kutznerem/, 2 godz.tyg., II r. /specj.konserwat. i muzeol./
- I.II. Proseminarium z historii sztuki, 2 godz.tyg., II r. /specj. kons.dzieł/
- II. Seminarium z historii sztuki /wspólnie z doc.drem habil.M. Kutznerem/, 2 godz.tyg., II r. /specj.muzeol.i konserwat./

Ad.mgr Maria Pokorska

- I. Grafika, 6 godz.tyg., V r. /specj.kons.pap./

Mgr Janusz Powidzki

- I.II. Zabytkoznawstwo rzemiosł artystycznych /ceramika, szkło/, 2 godz.tyg., IV r. /specj.muzeol.i konserwat./

Asyst.mgr Jerzy Rossa

- I.II. Pracownia rzeźby, 4 godz.tyg., II r. /kons.elem.arch./
- I.II. Pracownia rzeźby /wspólnie z mgrem W.Mariniakiem i mgrem J. Nowosielskim/, 4 godz.tyg., III r. /specj.kons.elem.arch./
- I.II. Pracownia rzeźby /wspólnie z mgr H.Brzuszkiewicz/, 8 godz.tyg., IV r. /specj.kons.elem.arch./

Ad.dr Maria Roznerska

- I.II. Wstęp do technologii, materiałoznawstwa i konserwacji zabytków, wykł., 2 godz.tyg., I r. /specj.kons.dzieł/
- I.II. Ćwiczenia ze wstępu do technologii, materiałoznawstwa i konserwacji zabytków, 3 godz.tyg. w I sem., 4 godz.tyg. w II sem., I r. /specj.kons.dzieł/
- I.II. Technologia i techniki sztuk plastycznych, 1 godz.tyg., III r. /specj.kons.mal./

St.asyst.mgr Maria Rudy-Mańkowska

Semestr

- II. Ćwiczenia z materiałów i technik budownictwa, 4 godz.tyg., III r. /specj.kons.elem.arch./
- II. Pracownia konserwacji zabytków, 8 godz.tyg., IV r. /specj.kons.elem.arch./

St.asyst.mgr Józef Słobosz

- I.II. Literotwo, 2 godz.tyg., I r. /specj.zabytk. i kons.dziel/

Ad.dr Bożena Soldenhoff

- I. Konserwacja zabytków kultury materialnej, 2 godz.tyg., IIIr. /specj.kons.mal./
- I.II. Ćwiczenia z konserwacji zabytków kultury materialnej, 3godz.tyg. w I sem., 2 godz.tyg. w II sem., III r. /specj.kons.mal./
- I. Pracownia konserwacji zabytków, 8 godz.tyg., III r. /specj.kons.elem.arch./
- I. Pracownia konserwacji zabytków, 8 godz.tyg., IV r. /specj.kons.elem.arch./

St.asyst.mgr Danuta Staszewska

- II. Ćwiczenia z chemii ogólnej, 4 godz.tyg., II r.

Ad.dr habil. Alicja Strzelczyk

- I. Mikrobiologia, wykł., 2 godz.tyg., III r. /specj.kons.mal./
- I. Ćwiczenia z mikrobiologii, 2 godz.tyg., III r. /specj.kons.mal./
- I.II. Opieka nad pracami magisterskimi, 3 godz.tyg., V r. /specj.kons.mal. i kons.pap./
- I.II. Seminarium magisterskie, 2 godz.tyg., V r. /kons.mal./
- II. Mikrobiologia, wykł., 1 godz.tyg., III r. /specj.kons.mal./
- II. Ćwiczenia z mikrobiologii, 3 godz.tyg., III r. /specj.kons.mal./
- II. Dezynfekcja i dezynsekcja zabytków, wykł., 1 godz.tyg., IV r. /specj.kons.mal./
- II. Ćwiczenia z dezynfekcji i dezynsekcji zabytków, 2 godz.tyg., IV r. /specj.kons.mal./

Lektor mgr Mirosława Sztolberg

- I.II. Język rosyjski, 2 godz.tyg., II r.

Marian Szulc

- I. Pracownia introligatorska, 5 godz.tyg., V r. /specj.kons.pap./

Lektor mgr Krystyna Śliwa

Semestr

- I.II. Język niemiecki, 2 godz.tyg., I r.
- I.II. Język niemiecki, 2 godz.tyg., II r.
- I.II. Język niemiecki, 2 godz.tyg., III r.

St.wykl.mgr inż. Jan Tajchman

- I.II. Inwentaryzacja pomiarowa rysunku zabytków architektury,wykł., 3 godz.tyg., III r. /specj.konserwat./
- I.II. Inwentaryzacja pomiarowa rysunku zabytków architektury,wykł., 3 godz.tyg., IV r. /specj.konserwat./
- I.II. Konserwacja zabytków architektury, wykł., 2 godz.tyg., IV r. /specj.konserwat./
- II. Ćwiczenia z konserwacji zabytków architektury, 2 godz.tyg., IV r. /specj.konserwat./
- I.II. Materiały i techniki budownictwa, wykł., 2 godz.tyg., III r. /specj.konserwat.i kons.elem.arch./
- I. Organizacja robót budowlano-konserwatorskich, wykł., 1godz.tyg., V r. /specj.konserwat./

Wykl.mgr Irena Tronowska

- I.II. Język francuski, 2 godz.tyg., II r.

St.asyst.mgr Włodzimierz Tyburski

- I.II. Ćwiczenia z marksistowskiej filozofii i socjologii, 2 godz.tyg., III r.
- I. Ćwiczenia z marksistowskiej filozofii i socjologii, 2 godz.tyg., IV r.

Ad.mgr Edmund Wadowski

- I. Pracownia malarstwa i rysunku, 8 godz.tyg., V r. /specj.kons.mal./
- I.II. Anatomia plastyczna, wykł., 2 godz.tyg., I r. /specj.kons.mal./
- I. Pracownia malarstwa i rysunku, 3 godz.tyg., I r. /specj.kons.mal./
- I. Pracownia malarstwa i rysunku, 4 godz.tyg., II r. /specj.kons.mal./

Mgr Aleksandra Wasilkowska

- I.II. Zabytkoznawstwo rzemiosł artystycznych /tkaniny/, 2 godz.tyg., III r. /specj.muzeol. i konserwat./

Ad. dr habil. Zygmunt Waźbiński

Semestr

- I. Historia sztuki powszechnej /nowożytnej/, wykł., 4 godz. tyg., /specj.konserwat. i muzeol./
- I. Wystawianictwo muzealne, wykł., 2 godz.tyg., IV r. /specj. muzeol./
- I. Wykład monograficzny z muzealnictwa, 2 godz.tyg., /IV r./ specj.muzeol./
- I. Seminarium magisterskie /wspólnie z prof.nadzw.drem K. Ma - linowskim/, 2 godz.tyg., V r. /specj.muzeol./
- I. Seminarium muzeologiczne, 2 godz.tyg., III r. /specj.muzeol./
- I. Seminarium muzeologiczne, /wspólnie z prof.nadzw.drem K. Ma - linowskim/, 2 godz.tyg., IV r. /specj.muzeol./

Asyst.mgr Jarosław Zaremba

- I. Demonstracje do wykładu z wybranych zagadnień z fizyki, 10 godz.sem., II r.

WYCHOWANIE PLASTYCZNE  
/STUDIUM ZAGÓDNE KULTURALNE I 4-LETNIE/

SIATEK GODZIN

I rok

Godz. rozr.  
I sem. II sem.  
wykl.ów. wykł.ów.

Marksiowska filozofia i socjologia	-	13	-	12
Podstawy nauki politycznych nauk z elementami ekonomii politycznej	9	6	-	-
Techniczne środki wycofania	3	-	10	-
Tecnia wytworzenia artystycznego	-	-	10	-
Metody wycofania plastycznego	-	-	10	-
Historia sztuki	2	-	10	-
Metody upowszechniania sztuki	-	-	10	-
Studia koloru	-	30	-	31
Studia formy	-	30	-	-
Studia przestrzeni	-	-	10	15
Studia linii	-	27	-	21
Organizacja sztuki użytkowej /DLA/	-	-	10	-
Język obcy	-	16	-	16
Literatura	-	2	-	2

STUDIA

DLA

PRACUJĄCYCH

Wykłady po I sem.:

Podstawy nauki politycznych nauk z elementami ekonomii politycznej  
Filozofia sztuki i prace kontrolnych

Wykłady po II sem.:

Marksiowska filozofia i socjologia  
Filozofia sztuki i prace kontrolnych  
Wykłady plastyczne /1-tygodniowe/

Ad.dr habil. Zygmunt Waśbida

Semestr

- I. Historia sztuki powszechna; /nowotytnsi/, wykł., 4 godz. tyg. /specj.konserwat. i muzeol./
- I. Wystawianictwo muzealne, wykł., 2 godz.tyg., IV r. /specj. muzeol./
- I. Wykład monograficzny z muzealnictwa, 2 godz.tyg., /IV r./ specj.muzeol./
- I. Seminarium magisterskie /wspólnie z prof.nadw.drzem E. Ma - linczkim/, 2 godz.tyg., V r. /specj.muzeol./
- I. Seminarium muzeologiczne, 2 godz.tyg., III r. /specj.muzeol./
- I. Seminarsium muzeologiczne, /wspólnie z prof.nadw.drzem E. Ma - linczkim/, 2 godz.tyg., IV r. /specj.muzeol./

Asyst. agr Jarosław Łaranta

- I. Demonstracje do wykł. z wybranych zagadnień z fizyki, 10 godz.sem., II r.

A I D U T B

A J C

B Y J O A L U O A S Y

319  
877

W Y C H O W A N I E   P L A S T Y C Z N E  
/STUDIUM ZAOCZNE NAUCZYCIELSKIE 4-LETNIE/

SIATKA GODZIN

I rok

Godz. rocz.  
I sem. II sem.  
wykł.ów. wykł.ów.

Marksistowska filozofia i socjologia	- 13	- 12		
Podstawy nauk politycznych wraz z elementami ekonomii politycznej	9	6	-	-
Techniczne środki nauczania	5	-	10	-
Teoria wychowania estetycznego	-	-	5	-
Metodyka wychowania plastycznego	-	-	13	-
Historia sztuki	2	-	13	-
Metody upowszechniania sztuki	-	-	2	-
Studia koloru	-	38	-	21
Studia bryły	-	30	-	-
Studia przestrzeni	-	-	2	15
Studia linii	-	37	-	21
Zagadnienia sztuki użytkowej /grafika/	-	-	9	-
Język obcy	-	16	-	18
Liternictwo	-	2	-	2

Egzaminy po I sem.:

Podstawy nauk politycznych wraz z elementami ekonomii politycznej  
Zaliczenie ćwiczeń i prac kontrolnych

Egzaminy po II sem.:

Marksistowska filozofia i socjologia  
Zaliczenie ćwiczeń i prac kontrolnych  
Zajęcia plenerowe /2-tygodniowe/

## WYKAZ ZAJĘĆ

Prof.zwycz.art.mal. Stanisław Borysowski

Semestr

I.II. Ćwiczenia ze studiów koloru, 38 godz. w I sem., 21 godz. w II sem., I r.

Doc.art.mal. Piotr Firlej

I.II. Ćwiczenia ze studiów linii, 37 godz. w I sem., 21 godz. w II sem., I r.

Doc.art.mal. Zygmunt Kotlarczyk

I.II. Ćwiczenia ze studiów linii, 37 godz. w I sem., 21 godz. w II sem., I r.

Doc.art.plast. Józef Kozłowski

II. Studia przestrzeni, wykł., 2 godz.sem., I r.

II. Ćwiczenia ze studiów przestrzeni, 15 godz.sem., I r.

Doc.art.mal. Mieczysław Wiśniewski

I.II. Ćwiczenia ze studiów koloru, 38 godz. w I sem., 21 godz. w II sem., I r.

Ad.art.rzeźb.mgr Hanna Brzuszkiewicz

I. Ćwiczenia ze studiów bryły, 30 godz.sem., I r.

St.asyst.mgr Andrzej Chajęcki

I. Ćwiczenia z podstaw nauk politycznych wraz z elementami ekonomii politycznej, 6 godz.sem., I r.

St.wykl.dr Stefan Kościelecki

II. Metodyka wychowania plastycznego, wykł., 13 godz.sem., I r.

Ad.dr Tadeusz Marciniak

II. Teoria wychowania estetycznego, wykł., 5 godz.sem., I r.

Ad.art.rzeźb.mgr Witold Marciniak

I. Ćwiczenia ze studiów bryły, 30 godz.sem., I r.

St.asyst.mgr Mirosław Piotrowski

I.II. Liternictwo, 4 godz.rocz., I r.



Asyst.mgr Janusz Pliszczyński

Semestr

I.II. Techniczne środki nauczania, 5 godz. w I sem., 10 godz. w II sem., I r.

Ad.dr Józef Poklewski

I.II. Historia sztuki, wykł., 2 godz. w I sem., 13 godz. w II sem. I r.

Lektor mgr Władysław Polański

I.II. Język rosyjski, 16 godz. w I sem., 18 godz. w II sem., I r.

Ad.mgr Bogdan Przybyliński

II. Zagadnienia sztuki użytkowej /grafika/, wykł., 9 godz.sem., I r.

Asyst.mgr Wiesław Smużny

II. Metody upowszechniania sztuki, wykł., 2 godz.sem., I r.

Ad.dr Marian Urbański

I. Podstawy nauk politycznych wraz z elementami ekonomii politycznej, wykł., 9 godz.sem., I r.

St.asyst.mgr Ryszard Wiśniewski

I.II. Ćwiczenia z marksistowskiej filozofii i socjologii, 13 godz. w I sem., 12 godz. w II sem., I r.

Ad.mgr Ewaryst Zamel

II. Studia przestrzeni, wykł., 2 godz.sem., I r.

II. Ćwiczenia ze studiów przestrzeni, 15 godz.sem., I r.



# W Y C H O W A N I E   P L A S T Y C Z N E

/STUDIUM ZAOCZNE DLA ABSOLWENTÓW SN/

## SIATKA GODZIN

### I rok

	Godz. rocz.			
	I sem.		II sem.	
	wykł.ów.	wykł.ów.	wykł.ów.	wykł.ów.
Logika	15	10	-	-
Ekonomia polityczna	15	5	-	-
Pedagogika	5	15	-	-
Psychologia	10	20	-	-
Teoria wychowania estetycznego	-	-	5	3
Metodyka wychowania plastycznego	5	5	5	5
Wybrane zagadnienia z wiedzy o sztuce	-	-	4	-
Studia koloru	-	20	-	25
Studia bryły	-	15	-	25
Studia linii	-	20	-	25
Studia przestrzeni	-	15	-	25
Zagadnienia sztuki użytkowej	3	7	-	-

Egzaminy po I sem.:

Zaliczenie ćwiczeń i prac kontrolnych

Egzaminy po II sem.:

Zaliczenie ćwiczeń i prac kontrolnych  
Zajęcia plenerowe /12-dniowe/

### II rok

Teoria wychowania estetycznego	5	7	-	-
Metodyka wychowania plastycznego	5	7	-	-
Wybrane zagadnienia z wiedzy o sztuce	11	10	-	-
Metody upowszechniania sztuki	10	-	-	-
Studia koloru	-	40	-	-
Studia bryły	-	35	-	-
Studia linii	-	40	-	-
Studia przestrzeni	-	35	-	-
Seminarium dyplomowe	-	20	-	-

Egzaminy po I sem.:

Teoria wychowania estetycznego  
Metodyka wychowania plastycznego  
Wybrane zagadnienia z wiedzy o sztuce  
Zaliczenie ćwiczeń i prac kontrolnych  
Egzamin dyplomowy

## WYKAZ ZAJEĆ

Prof.zwycz.art.mal. Stanisław Borysowski

Semestr

- I.II. Ćwiczenia ze studiów koloru, 20 godz.w I sem., 25 godz. w II sem., I r.
- I. Ćwiczenia ze studiów koloru, 40 godz.sem., II r.
- II. Wybrane zagadnienia z wiedzy o sztuce, wykł., 4 godz.sem., I r.

Doc.dr habil. Leon Gumański

- I. Logika, wykł., 15 godz.sem., I r.
- I. Ćwiczenia z logiki, 10 godz.sem., I r.

Doc.art.mal. Józef Kozłowski

- I. Zagadnienia sztuki użytkowej, wykł., 3 godz.sem., I r.
- I.II. Ćwiczenia ze studiów przestrzeni, 15 godz. w I sem., 25 godz. w II sem., I r.
- I. Ćwiczenia ze studiów przestrzeni, 35 godz.sem., II r.

Doc.art.graf. Barbara Narębska-Dębska

- I. Ćwiczenia z zagadnień sztuki użytkowej, 7 godz.sem., I r.

Prof.nadzw.art.graf. Edmund Piotrowicz

- I.II. Ćwiczenia ze studiów linii, 20 godz. w I sem., 25 godz. w II sem., I r.
- I. Ćwiczenia ze studiów linii, 40 godz.sem., II r.

St.asyst.mgr Andrzej Chajęcki

- I. Ekonomia polityczna, wykł., 15 godz.sem., I r.
- I. Ćwiczenia z ekonomii politycznej, 10 godz.sem., I r.

Ad.dr Jerzy Frycz

- I. Wybrane zagadnienia z wiedzy o sztuce, 11 godz.sem., II r.
- I. Ćwiczenia z wybranych zagadnień z wiedzy o sztuce, 10 godz.sem., II r.

St.wykl.dr Stefan Kościelecki

- I.II. Metodyka wychowania plastycznego, wykł., 10 godz.roc., I r.
- I.II. Ćwiczenia z metodyki wychowania plastycznego, 5 godz. w I sem., 3 godz. w II sem., I r.
- I. Metodyka wychowania plastycznego, wykł., 5 godz.sem., II r.
- I. Ćwiczenia z metodyki wychowania plastycznego, 7 godz.sem., II r.

Ad.dr Tadeusz Marciniak

Semestr

- I. Pedagogika, wykł., 5 godz.sem., I r.
- I. Ćwiczenia z pedagogiki, 15 godz.sem., I r.
- II. Teoria wychowania estetycznego, wykł., 5 godz.sem., I r.
- II. Ćwiczenia z teorii wychowania estetycznego, 3 godz.sem., I r.
- I. Teoria wychowania estetycznego, wykł., 5 godz.sem., II r.
- I. Ćwiczenia z teorii wychowania estetycznego, 7 godz. sem., II r.
- I. Seminarium dyplomowe, 20 godz.sem., II r,

Ad.art.rzeźb. Witold Marciniak

- I.II. Ćwiczenia ze studiów bryły, 15 godz. w I sem., 25 godz. w II sem., I r.
- I. Ćwiczenia ze studiów bryły, 35 godz.sem., II r.

Mgr Janusz Nowicki

- I. Psychologia, wykł., 10 godz.sem., I r.
- I. Ćwiczenia z psychologii, 20 godz.sem., I r.

Asyst.mgr Wiesław Smużny

- I. Metody upowszechniania sztuki, wykł., 10 godz.sem., II r.
- I. Seminarium dyplomowe, 20 godz.sem., II r.

Ad.mgr Ewaryst Zamel

- I.II. Ćwiczenia ze studiów przestrzeni, 15 godz. w I sem., 25 godz. w II sem., I r.
- I. Ćwiczenia ze studiów przestrzeni, 35 godz.sem., II r.

II rok

Ekonomia polityczna	10	-	10	10
Historia sztuki powszechnej /nowożytna i współczesna/	20	-	-	-
Historia sztuki polskiej	20	-	20	-
Seminarium z historii sztuki	-	10	-	10
Elementy i detale architektury + rozważania historyczne	-	-	15	5
Geologia i petrografia	10	10	10	10
Chemia i technologia materiałów budowlanych	10	20	-	-
Wzrost i rozwój w rozwoju historycznym	-	-	10	5
Wzrost techniczny	-	-	-	10
Kamień w architekturze polskiej	-	-	10	-

Wykaz po I sem.:

Historia sztuki powszechnej /nowożytna i współczesna/



387

STUDIUM ZAOCZNE KONSERWACJI  
ELEMENTÓW ARCHITEKTONICZNYCH

SIATKA GODZIN

I rok

	Godz. rocz.			
	I sem.		II sem.	
	wykł.ćw.	wykł.ćw.	wykł.ćw.	wykł.ćw.
Wstęp do historii sztuki i konserwatorstwa	15	10	15	10
Historia sztuki starożytnej	15	-	-	-
Historia sztuki powszechnej /średniowiecznej/	-	-	-	15
Wstęp do technologii, materiałoznawstwa i konserwacji zabytków	10	15	10	15
Chemia ogólna	10	20	10	20
Wybrane zagadnienia z fizyki	-	-	10	-
Fotografia dokumentalna	10	10	-	10

Egzaminy po I sem.

Historia sztuki starożytnej  
Zaliczenie ćwiczeń

Egzaminy po II sem.

Wstęp do historii sztuki i konserwatorstwa  
Wstęp do technologii, materiałoznawstwa i konserwacji zabytków  
Chemia ogólna  
Zaliczenie ćwiczeń

II rok

Ekonomia polityczna	10	-	10	10
Historia sztuki powszechnej /nowożytnej i nowoczesnej/	20	-	-	-
Historia sztuki polskiej	20	-	20	-
Proseminarium z historii sztuki	-	10	-	10
Elementy i detale architektoniczne w rozwoju historycznym	-	-	15	5
Geologia i petrografia	10	10	10	10
Chemia i technologia materiałów budowlanych	10	20	-	-
Zaprawy i wyprawy w rozwoju historycznym	-	-	10	5
Rysunek techniczny	-	5	-	10
Kamień w architekturze polskiej	-	-	10	-

Egzaminy po I sem.:

Historia sztuki powszechnej /średniowiecznej, nowożytnej i nowoczesnej/

Chemia i technologia materiałów budowlanych  
Zaliczenie ćwiczeń

Egzaminy po II sem.:

- Ekonomia polityczna
- Geologia i petrografia
- Historia sztuki polskiej
- Język obcy
- Zaliczenie ćwiczeń

10	15	10	15
-	-	-	-
15	-	-	-
15	10	15	10
20	10	20	10
-	10	-	10
10	10	10	10

Wzrost do historii sztuki i  
konserwacji  
Historia sztuki polskiej  
Historia sztuki polskiej  
Wzrost do technologii materiałów  
i konserwacji  
Opis ogólny  
Wypracowanie z literatury  
Fotografia dokumentalna

Egzaminy po I sem.

Historia sztuki polskiej  
Zaliczenie ćwiczeń

Egzaminy po II sem.

Wzrost do historii sztuki i konserwacji  
Wzrost do technologii materiałów  
i konserwacji  
Opis ogólny  
Zaliczenie ćwiczeń

II rok

10	10	-	10
10	10	-	10
10	10	-	10
10	10	-	10
10	10	-	10
10	10	-	10
10	10	-	10
10	10	-	10

Ekonomia polityczna  
Historia sztuki polskiej  
Historia sztuki polskiej  
Historia sztuki polskiej  
Procentarium z historii sztuki  
Rzemiosło i debata architektoniczna  
z rysunkiem historycznym  
Geologia i petrografia  
Chemia i technologia materiałów  
budowlanych  
Rzeczoznawstwo i wyprawy z rysunkiem  
historycznym  
Rzeczoznawstwo techniczne  
Rzeczoznawstwo techniczne

Egzaminy po I sem.

Historia sztuki polskiej  
Historia sztuki polskiej



## WYKAZ ZAJEĆ

Doc.dr Zbigniew Brochwicz

Semestr

- I.II. Wstęp do technologii, materiałoznawstwa i konserwacji zabytków, wykł., 20 godz.rocz., I r.
- II. Zaprawy i wyprawy w rozwoju historycznym, wykł., 10 godz.sem., II r.
- II. Ćwiczenia z zapraw i wypraw w rozwoju historycznym 5 godz.sem., II r.

Doc.dr habil. Zygmunt Kruszelnicki

- I.II. Historia sztuki polskiej, wykł., 40 godz.rocz., II r.

Doc.dr habil. Marian Kutzner

- II. Elementy i detale architektoniczne w rozwoju historycznym, wykł., 15 godz.sem., II r.
- II. Ćwiczenia z elementów i detali architektonicznych w rozwoju historycznym, 5 godz.sem., II r.

Doc.dr Andrzej Wilczyński

- I.II. Geologia i petrografia, wykł., 14 godz.rocz., II r.
- I. Ćwiczenia z geologii i petrografii, 10 godz.sem., II r.

St.asyst.mgr Jerzy Ciabach

- I.II. Ćwiczenia z chemii ogólnej, 40 godz.rocz., I r.

St.asyst.mgr Maria Karwowska

- I.II. Ekonomia polityczna, wykł., 20 godz.rocz., II r.
- II. Ćwiczenia z ekonomii politycznej, 10 godz.sem., II r.

St.asyst.mgr Janusz Krause

- I.II. Chemia ogólna, wykł., 20 godz.rocz., I r.
- I. Chemia i technologia materiałów budowlanych, wykł., 10 godz.sem., II r.
- I. Ćwiczenia z chemii i technologii materiałów budowlanych, 20 godz.sem., II r.

Ad.dr Stanisław Krażewski

- II. Geologia i petrografia, wykł., 6 godz.sem., II r.
- II. Ćwiczenia z geologii i petrografii, 10 godz.sem., II r.

Ad.dr Bogusław Mansfeld

- I. Historia sztuki starożytnej, wykł., 15 godz.sem., I r.

Wykł. mgr Maria Michnowska

Semestr

II. Wstęp do historii sztuki i konserwatorstwa, wykł., 15 godz. sem., I r.

II. Historia sztuki powszechnej /średniowiecznej/, wykł., 15 godz.sem., I r.

Asyst. mgr Mirosław Narbutt

I.II. Ćwiczenia ze wstępu do technologii, materiałoznawstwa i konserwacji zabytków, 30 godz.rocz., I r.

Ad.dr Hubert Lucjan Oczkowski

II. Wybrane zagadnienia z fizyki, wykł., 10 godz.sem., I r.

St.wykł. mgr Bohdan Olechnicki

I.II. Fotografia dokumentalna, wykł., 10 godz.rocz., I r.

I.II. Ćwiczenia z fotografii dokumentalnej, 20 godz.rocz., I r.

Ad.dr Józef Poklewski

I. Wstęp do historii sztuki i konserwatorstwa, wykł., 15 godz. sem., I r.

I.II. Ćwiczenia ze wstępu do historii sztuki i konserwatorstwa, 20 godz.rocz., I r.

I.II. Proseminarium z historii sztuki, 20 godz.rocz., II r.

St.wykł. mgr inż. arch. Jan Tajchman

I.II. Rysunek techniczny, 15 godz.rocz., II r.

Ad.dr habil. Zygmunt Ważbiński

I. Historia sztuki powszechnej /nowożytnej i nowoczesnej/, wykł., 20 godz.rocz., II r.

II. Kamień w architekturze polskiej, wykł., 10 godz.sem., II r.

230

PODYPLOMOWE STUDIUM  
MUZEOLOGICZNE

SIATKA GODZIN

I rok

	Godz.rocz.
Teoria muzeologii	10
Historia kolekcjonerstwa i muzealnictwa	16
Działalność naukowa	42
Działalność wystawiennicza, oświatowa i informacyjna	53
Organizacja muzealnictwa	24
Budownictwo i wyposażenie techniczne muzeów	9
Bibliografie	7
Wykłady monograficzne	8
Seminarium dyplomowe	11

## WYK Z ZAJEĆ

Prof.nadzw.dr Kazimierz Malinowski

- Przesłanki psychologiczne i socjologiczne kolekcjonerstwa, wykł., 1 godz.rocz.  
 Tradycja jako kategoria socjologiczna i historyczna, wykł., 1 godz. rocz.  
 Historia kolekcjonerstwa obcego, wykł., 2 godz.rocz.  
 Historia muzealnictwa obcego, wykł., 2 godz.rocz.  
 Lokalizacja, założenia, budynek, program i układ funkcjonalny, wykł., 3 godz.rocz.  
 Przegląd bibliografii, wykł., 2 godz.rocz.  
 Seminarium dyplomowe, 11 godz.rocz.  
 Wewnętrzna organizacja muzeum /wspólnie z mgrem J.Powidzkim/, wykł., 12 godz.rocz.

Prof.nadzw.dr Stanisław E.Nahlik

- Muzealnictwo w relacjach międzynarodowych, wykł., 4 godz.rocz.

Doc.dr Ewa Wolska

- Zabezpieczenie konserwatorskie muzealiów, wykł., 8 godz.rocz.

Prof.nadzw.dr Kazimierz Żygulski

- Problematyka odbiorcy w muzeum, wykł., 11 godz.rocz.

Mgr Dominika Cicha

- Akcja oświatowa w muzeum /wspólnie z drem B.Mansfeldem/, wykł., 18 godz.rocz.

Dr Anna Dobrzycka

- Działalność wydawnicza muzeum, wykł., 3 godz.rocz.  
 Przegląd czasopism muzealnych, wykł., 2 godz.rocz.  
 Opracowanie naukowe muzealiów, wykł., 15 godz.rocz. /wspólnie z drem habil. Z.Ważbińskim i inn./

St.asyst.mgr inż.arch. Wiesław Gałkowski

- Klimatyzacja, ogrzewanie, oświetlenie, urządzenia techniczne, sprzęt, transport itp., wykł., 6 godz.rocz.

Dr Wojciech Gluziński

- Koncepcje współczesnej muzeologii, wykł., 3 godz.rocz.  
 Pojęcie przedmiotu muzealnego, wykł., 1 godz.rocz.

Doc.art.plast. Józef Kozłowski

Wystawiennictwo muzealne /wspólnie z drem habil. Z.Ważbińskim/,  
wykł., 16 godz.rocz.

Ad.dr Bogusław Mansfeld

Historia kolekcjonerstwa polskiego, wykł., 4 godz.rocz.  
Historia muzealnictwa polskiego, wykł., 6 godz.rocz.  
Zadania i środki działania w muzeum, wykł., 1 godz.rocz.  
Przegląd podstawowej literatury, wykł., 3 godz.rocz.  
Dokumentacja muzealiów /wspólnie z mgrem J.Nowakowskim/, wykł., 14  
godz.rocz.  
Akcja oświatowa w muzeum /wspólnie z mgrem D.Cichą/, wykł., 18 godz.  
rocz.

Mgr Przemysław Michałowski

Gromadzenie muzealiów /wspólnie z drem habil. Z.Ważbińskim/, wykł.,  
4 godz.rocz.

Mgr Jerzy Nowakowski

Dokumentacja muzealiów /wspólnie z drem B.Mansfeldem/, wykł., 14godz.  
rocz.

Mgr Janusz Powidzki

Wewnętrzna organizacja muzeum /wspólnie z prof.nadzw.drem K. Mali -  
nowskim/, wykł., 11 godz.rocz.

Dr Bogdan Rymaszewski

Ewolucja idei ochrony dóbr kultury od starożytności do czasów współ-  
czesnych, wykł., 4 godz.rocz.  
Organizacja muzealnictwa polskiego, wykł., 8 godz.rocz.

Mgr Aleksandra Wasilkowska

Opracowanie naukowe muzealiów /wspólnie z drem habil. Z.Ważbińskim  
i inn./, wykł., 15 godz.rocz.

Ad.dr habil. Zygmunt Ważbiński

Wykład monograficzny, 8 godz.rocz.  
Gromadzenie muzealiów /wspólnie z mgrem P.Michałowskim/, wykł., 4  
godz.rocz.  
Opracowanie naukowe muzealiów /wspólnie z dr A.Dobrzycką, mgr A.Wa-  
silkowską i mgrem P.Michałowskim/, wykł., 15 godz.rocz.  
Wystawiennictwo muzealne /wspólnie z doc.art.plast.J.Kozłowskim/,  
wykł., 16 godz.rocz.

Doc. zar. plan. Józef Kozłowski

Wystawienie muzeów /współnie z dr. hab. J. Kozłowski/  
 WYKI, 16 koda, 1952.

1. Wykaz muzeów i wystaw i ich adresy  
 Ad. dr. Józef Kozłowski

Historia kolekcjonarstwa polskiego, WYKI, 16 koda, 1952.

Historia muzeów w Polsce, WYKI, 16 koda, 1952.

Prace muzealne, WYKI, 16 koda, 1952.

Wystawy muzealne, WYKI, 16 koda, 1952.

Wystawienie muzeów, WYKI, 16 koda, 1952.

Wystawienie muzeów, WYKI, 16 koda, 1952.

Mr. Stanisław Michalski  
 WYSTAWIENIE MUZEÓW /współnie z dr. hab. J. Kozłowski/  
 WYKI, 16 koda, 1952.

Mr. Józef Kozłowski  
 Dokumentacja muzeów /współnie z dr. hab. J. Kozłowski/  
 WYKI, 16 koda, 1952.

Mr. Józef Kozłowski  
 WYSTAWIENIE MUZEÓW /współnie z dr. hab. J. Kozłowski/  
 WYKI, 16 koda, 1952.

Mr. Józef Kozłowski  
 WYSTAWIENIE MUZEÓW /współnie z dr. hab. J. Kozłowski/  
 WYKI, 16 koda, 1952.

Mr. Józef Kozłowski  
 WYSTAWIENIE MUZEÓW /współnie z dr. hab. J. Kozłowski/  
 WYKI, 16 koda, 1952.

Mr. Józef Kozłowski  
 WYSTAWIENIE MUZEÓW /współnie z dr. hab. J. Kozłowski/  
 WYKI, 16 koda, 1952.

Mr. Józef Kozłowski  
 WYSTAWIENIE MUZEÓW /współnie z dr. hab. J. Kozłowski/  
 WYKI, 16 koda, 1952.

STUDIUM PODYPLOMOWE'  
KONSERWACJI MALARSTWA  
I RZEŻBY POLICHROMOWANEJ

SIATKA GODZIN

I rok

	Godz. rocz.	wykł. ów.
Kierunki i tendencje konserwatorskie	6	-
Metody konserwacji malarstwa na płótnie	6	8
Metody konserwacji malarstwa na drewnie	4	8
Metody konserwacji malarstwa ściennego	6	4
Metody konserwacji rzeźby polichromowanej	4	8
Dokumentacja konserwatorska	4	4
Badania technologiczne malarstwa sztalugowego i ściennego	16	16
Mikrobiologia	4	8
Dezynfekcja i dezynsekcja zabytków	4	4
Własności i stosowanie żywic sztucznych	10	16
Seminarium z konserwacji zabytków malarstwa	-	20

## WYKAZ ZAJEĆ

Doc.dr Zbigniew Brochwicz

Badania technologiczne malarstwa sztalugowego i ściennego, wykł.,  
16 godz.rocz.

Ćwiczenia z badań technologicznych malarstwa sztalugowego i ściennego,  
16 godz.rocz.

Seminarium z konserwacji zabytków malarstwa /wspólnie z doc.drem  
habil. W.Domasłowskim i doc.art.kons. J.Wolskim/, 20 godz.rocz.

Doc.dr habil. Wiesław Domasłowski

Własności i stosowanie żywic sztucznych, wykł., 10 godz.rocz.

Seminarium z konserwacji zabytków malarstwa /wspólnie z doc.drem Z.  
Brochwiczem i doc.art.kons.J.Wolskim/, 20 godz.rocz.

Doc.dr Ewa Wolska

Metody konserwacji malarstwa na drewnie, wykł., 4 godz.rocz.

Ćwiczenia z metod konserwacji malarstwa na drewnie, 8 godz.rocz.

Doc.art.kons. Jerzy Wolski

Dokumentacja konserwatorska, wykł., 4 godz.rocz.

Ćwiczenia z dokumentacji konserwatorskiej, 4 godz.rocz.

Metody konserwacji malarstwa na płótnie, wykł., 6 godz.rocz.

Ćwiczenia z metod konserwacji malarstwa na płótnie, 8 godz.rocz.

Seminarium z konserwacji zabytków malarstwa /wspólnie z doc.drem Z.  
Brochwiczem i doc.drem habil. W.Domasłowskim/, 20 godz.rocz.

Ad.dr Jerzy Frycz

Kierunki i tendencje konserwatorskie, wykł., 6 godz.rocz.

Ad.mgr Hanna Grzesik

Metody konserwacji malarstwa ściennego, wykł., 6 godz.rocz.

Ćwiczenia z metod konserwacji malarstwa ściennego, 4 godz.rocz.

St.asyst.mgr Janusz Krause

Ćwiczenia z własności i stosowania żywic sztucznych, 16 godz.rocz.

Ad.dr Bożena Soldenhoff

Metody konserwacji rzeźby polichromowanej, wykł., 4 godz.rocz.

Ćwiczenia z metod konserwacji rzeźby polichromowanej, 8 godz.rocz.



Ad.dr habil. Alicja Strzelczyk

Mikrobiologia, wykł., 4 godz.rocz.

Ćwiczenia z mikrobiologii, 8 godz.rocz.

Dezynfekcja i dezynsekcja zabytków, wykł., 4 godz.rocz.

Ćwiczenia z dezynfekcji i dezynsekcji zabytków, 4 godz.rocz.

INSTITUT  
EKOLOGICZNY

WYKAZ PRACOWNIKÓW NAUCZYCIELSKICH - lista z 1954 r.

Doc.dr Ignacy Brochaj, wykl. z historii sztuki, 10 godz.roc.  
 Doc.dr Ignacy Brochaj, wykl. z historii sztuki, 10 godz.roc.  
 Doc.dr Ignacy Brochaj, wykl. z historii sztuki, 10 godz.roc.  
 Doc.dr Ignacy Brochaj, wykl. z historii sztuki, 10 godz.roc.  
 Doc.dr Ignacy Brochaj, wykl. z historii sztuki, 10 godz.roc.  
 Doc.dr Ignacy Brochaj, wykl. z historii sztuki, 10 godz.roc.  
 Doc.dr Ignacy Brochaj, wykl. z historii sztuki, 10 godz.roc.

Doc.dr habil. Wiesław Dąbrowski

Wiedza i stosowanie żywic sztucznych, wykł., 10 godz.roc.  
 Seminarium z konserwacji użytków malarstwa /wspólnie z doc.dr-em  
 Brochajem i doc.art.kons. J.Wolakiem/, 20 godz.roc.

Doc.dr Ewa Wolka

Metody konserwacji malarstwa na drewnie, wykł., 4 godz.roc.  
 Zajęcia z metod konserwacji malarstwa na drewnie, 8 godz.roc.

Doc.art.kons. Jęży Wolki

Dokumentacja konserwatorska, wykł., 4 godz.roc.  
 Zajęcia z dokumentacją konserwatorską, 4 godz.roc.  
 Metody konserwacji malarstwa na płótnie, wykł., 6 godz.roc.  
 Zajęcia z metod konserwacji malarstwa na płótnie, 8 godz.roc.  
 Seminarium z konserwacji użytków malarstwa /wspólnie z doc.dr-em  
 Brochajem i doc.dr-em habil. W.Dąbrowskim/, 20 godz.roc.

Ad.dr Jęży Fryca

Kierunki i tendencje konserwatorskie, wykł., 5 godz.roc.

Ad. mgr Hanna Gęsiak

Metody konserwacji malarstwa ściennego, wykł., 6 godz.roc.  
 Zajęcia z metod konserwacji malarstwa ściennego, 8 godz.roc.

St. asyst. mgr Janusz Krause

Zajęcia z wiedzy i stosowania żywic sztucznych, 10 godz.roc.

Ad.dr Bożena Saldanuff

Metody konserwacji rzeźby polichromowanej, wykł., 4 godz.roc.  
 Zajęcia z metod konserwacji rzeźby polichromowanej, 8 godz.roc.

INSTYTUT EKONOMICZNY

STATKA DODZIA

I rok

Godz. tyg.  
I sem. II sem.  
wykl. wykl. wykl. wykl.

Ekonomia polityczna kapitalizmu	1	1	1	1
Historia gospodarcza	1	1	1	1
Geografia ekonomiczna	1	1	1	1
Matematyka	1	1	1	1
Statystyka	1	1	1	1
Elementy prawa	1	1	1	1
Seminarium kursowe	1	1	1	1
Język rosyjski	1	1	1	1
Język technicznobucowski	1	1	1	1
Wychowanie fizyczne	1	1	1	1
Technika i technologia produkcji przemy- słowej /kier. ekonomiki przemysłu/	1	1	1	1
Podstawy rolnictwa /kier. ekonomiki rolnictwa/	1	1	1	1

Wykazany po I sem.:

Historia gospodarcza  
Geografia ekonomiczna  
Ekonomia polityczna  
INSTITUT  
EKONOMICZNY

Wykazany po II sem.:

Ekonomia polityczna kapitalizmu  
Matematyka  
Elementy prawa  
Technika i technologia produkcji przemy-  
słowej /kier. ekonomiki przemysłu/  
Zaliczenia ćwiczeń i lektur

II rok

Ekonomia polityczna socjalizmu	1	1	1	1
Marksiizm i socjologia	1	1	1	1
Finanse	1	1	1	1
Teoretyczne podstawy rentowności	1	1	1	1
Statystyka ogólna	1	1	1	1
Statystyka ekonomiczna	1	1	1	1
Matematyka II	1	1	1	1
Ekonometria	1	1	1	1
Prawo cywilne	1	1	1	1
Wstęp do ekonomii	1	1	1	1
Teoria organizacji i zarządzania	1	1	1	1
Język rosyjski	1	1	1	1
Język technicznobucowski	1	1	1	1
Wychowanie fizyczne	1	1	1	1

STUDIA  
RUSYJSKI  
STACJONARNE  
WARSZAWA

352  
353

Instytut Ekonomiczny

INSTYTUT EKONOMICZNY

SIATKA GODZIN

I rok

	Godz. tyg.		wykł. ćw. wykł. ćw.	
	I sem.	II sem.	I sem.	II sem.
Ekonomia polityczna kapitalizmu	2	2	2	2
Historia gospodarcza	2	-	-	-
Geografia ekonomiczna	2	-	-	-
Matematyka	2	2	2	2
Statystyka	-	-	1	2
Elementy prawa	2	-	2	-
Seminarium kursowe	-	-	-	2
Język rosyjski	-	4	-	2
Język zachodnioeuropejski	-	4	-	4
Wychowanie fizyczne	-	2	-	2
Technika i technologia produkcji przemysłowej /kier. ekonomiki przemysłu/	1	1	2	2
Podstawy rolnictwa /kier. ekonomiki rolnictwa/	-	-	2	2

Egzaminy po I sem.:

Historia gospodarcza  
Geografia ekonomiczna  
Zaliczenie ćwiczeń i lektoratów

Egzaminy po II sem.:

Ekonomia polityczna kapitalizmu  
Matematyka  
Elementy prawa  
Technika i technologia produkcji przemysłowej /kier. ekonomiki przemysłu/  
Zaliczenie ćwiczeń i lektoratów

II rok

Ekonomia polityczna socjalizmu	1	3	1	1
Marksistowska filozofia i socjologia	-	-	2	2
Finanse	-	-	2	-
Teoretyczne podstawy rachunkowości	-	-	3	2
Statystyka ogólna	1	2	-	-
Statystyka ekonomiczna	2	-	-	-
Matematyka II	2	2	-	-
Ekonometria	-	-	2	2
Prawo cywilne	2	-	2	-
Wstęp do ekonometrii	-	-	2	-
Teoria organizacji i zarządzania	-	-	2	-
Język rosyjski	-	2	-	2
Język zachodnioeuropejski	-	4	-	4
Wychowanie fizyczne	-	2	-	2

## Egzaminy po I sem.:

Statystyka ogólna  
 Statystyka ekonomiczna  
 Matematyka II  
 Język zachodnioeuropejski  
 Zaliczenie ćwiczeń i lektoratów

## Egzaminy po I sem.:

Ekonomia polityczna socjalizmu  
 Teoretyczne podstawy rachunkowości  
 Prawo cywilne  
 Wstęp do ekonometrii  
 Język rosyjski  
 Zaliczenie ćwiczeń i lektoratów

**U w a g a !** Wykłady i egzaminy z matematyki II oraz ekonometrii -  
 tylko dla profilu ekonomiczno-matematycznego.  
 Wykłady i egzaminy z prawa cywilnego, wstępu do ekonometrii oraz teorii organizacji i zarządzania - tylko dla profilu ekonomiczno-organizacyjnego.

## III rok

Ekonomika przemysłu

Marksistowska filozofia i socjologia	2	2	2	2
Historia myśli ekonomicznej	2	-	2	-
Planowanie i polityka ekonomiczna	1	2	1	2
Ekonometria	2	2	-	-
Finanse	2	-	-	-
Teoria organizacji i zarządzania	2	-	-	-
Język zachodnioeuropejski	-	2	-	2
Ekonomika przemysłu	-	-	2	1
Ekonomika i organizacja przedsiębiorstw przemysłowych	2	-	1	4
Technika i technologia produkcji przemysłowej	2	2	1	1
Rachunkowość przedsiębiorstw przemysłowych	2	2	-	-
Wykłady do wyboru	1	-	1	-
Seminarium magisterskie	-	2	-	2
Powszechna samoobrona	-	5	-	5
Wyszkolenie wojskowe	-	5	-	5

## Egzaminy po I sem.:

Teoria organizacji i zarządzania  
 Finanse  
 Ekonometria  
 Rachunkowość przedsiębiorstw przemysłowych  
 Zaliczenie ćwiczeń, seminarium i lektoratu

## Egzaminy po II sem.:

Historia myśli ekonomicznej  
 Planowanie i polityka ekonomiczna  
 Język zachodnioeuropejski  
 Technika i technologia produkcji  
 przemysłowej  
 Zaliczenie ćwiczeń i seminarium

## III rok

Ekonomika rolnictwa

Marksistowska filozofia i socjologia	2	2	2	2
Historia myśli ekonomicznej	2	-	2	-
Planowanie i polityka ekonomiczna	1	2	1	2
Ekonometria	2	2	-	-
Finanse	2	-	-	-
Teoria organizacji i zarządzania	2	-	-	-
Język zachodnioeuropejski	-	2	-	2
Ekonomika rolnictwa i polityka rolna	2	-	2	2
Ekonomika i organizacja przedsiębiorstw rolnych	2	-	2	2
Rachunkowość przedsiębiorstw rolnych	2	2	-	-
Zasady uprawy roli i roślin	2	-	2	2
Zasady chowu zwierząt	3	1	-	-
Seminarium magisterskie	-	2	-	2
Powszechna samoobrona	-	5	-	5
Wyszkolenie wojskowe	-	5	-	5

## Egzaminy po I sem.:

Teoria organizacji i zarządzania  
 Finanse  
 Ekonometria  
 Rachunkowość przedsiębiorstw rolnych  
 Zasady chowu zwierząt  
 Zaliczenie ćwiczeń, seminarium  
 i lektoratu

## Egzaminy po II sem.:

Historia myśli ekonomicznej  
 Planowanie i polityka ekonomiczna  
 Język zachodnioeuropejski  
 Ekonomika i organizacja  
 przedsiębiorstw rolnych  
 Zasady uprawy roli i roślin  
 Zaliczenie ćwiczeń i seminarium

**U w a g a !** Wykład i egzamin z ekonometrii - tylko dla profilu ekonomiczno-matematycznego.  
 Wykład i egzamin z teorii organizacji i zarządzania - tylko dla profilu ekonomiczno-organizacyjnego.

## IV rok

Ekonomenika przemysłu

Ekonomenika przemysłu	2	1	-	-
Analiza ekonomeniczna przedsiebiorstw przemyslowych	2	2	-	-
Ekonomenika i organizacja przedsiebiorstw przemyslowych	2	1	-	-
Finanse przedsiebiorstw przemyslowych	-	-	2	-
Struktura przestrzenna gospodarki narodowej Polski	-	2	-	-
Wyklady do wyboru	3	3	1	1
Seminarium magisterskie	-	2	-	2
Ekonomenika obrony	2	-	-	-

## Egzaminy po I sem.:

Ekonomenika przemysłu				
Analiza ekonomeniczna przedsiebiorstw przemyslowych				
Ekonomenika i organizacja przedsiebiorstw przemyslowych				
Struktura przestrzenna gospodarki narodowej Polski				
Zaliczenie cwiczen i seminarium				

## Egzaminy po II sem.:

Finanse przedsiebiorstw przemyslowych				
Zaliczenie cwiczen i seminarium				
Egzamin magisterski				

Ekonomenika rolnictwa

Ekonomenika rolnictwa i polityka rolna	1	3	-	-
Rachunek ekonomeniczny w rolnictwie	2	2	-	-
Finanse przedsiebiorstw rolnych	2	-	-	-
Wyklad do wyboru	2	2	2	2
Seminarium magisterskie	-	2	-	2
Ekonomenika obrony	2	-	-	-

## Egzaminy po I sem.:

Ekonomenika rolnictwa i polityka rolna				
Rachunek ekonomeniczny w rolnictwie				
Finanse przedsiebiorstw rolnych				
Zaliczenie cwiczen i seminarium				

## Egzaminy po II sem.:

Zaliczenie cwiczen i seminarium				
Egzamin magisterski				



## WYKAZ ZAJEĆ

Doc.dr habil. Tadeusz Alek-Kowalski

Semestr

- II. Marksistowska filozofia i socjologia, wykł., 2 godz. tyg., II r.
- I.II. Marksistowska filozofia i socjologia, wykł., 2 godz. tyg., III r.
- II. Seminarium kursowe, 2 godz.tyg., I r.

Doc.dr Jan Boguszewski

- I.II. Banki a kredyt w gospodarce socjalistycznej, wykł. do wyboru, 2 godz.tyg., III r.

Doc.dr Włodzimierz Brzezina

- I. Analiza ekonomiczna przedsiębiorstw przemysłowych, wykł., 2 godz.tyg., IV r. /ek.przem./
- I. Ćwiczenia z analizy ekonomicznej przedsiębiorstw przemysłowych, 2 godz.tyg., IV r. /ek.przem./
- II. Teoretyczne podstawy rachunkowości, wykł., 3 godz.tyg., II r.
- I.II. Seminarium, 2 godz.tyg., III r.
- I.II. Seminarium magisterskie, 2 godz.tyg., IV r.

Doc.dr Kazimierz Czyżniewski

- I. Finansowanie reprodukcji środków trwałych, wykł.do wyboru, 2 godz.tyg., IV r.

Doc.dr Witold Jarzębowski

- II. Teoria organizacji i zarządzania, wykł., 2 godz.tyg., II r.
- I. Teoria organizacji i zarządzania, wykł., 2 godz.tyg., III r.
- I.II. Seminarium, 2 godz.tyg., III r.

Doc.dr Tadeusz Kisielewski

- II. Ekonomia przemysłu, wykł., 2 godz.tyg., III r. /ek.przem./
- I. Ekonomia przemysłu, wykł., 2 godz.tyg., IV r. /ek.przem./
- I.II. Seminarium, 2 godz.tyg., III r.
- I.II. Seminarium magisterskie, 2 godz.tyg., IV r.

Doc.dr habil. Ryszard Kukier

- I. Geografia ekonomiczna, wykł., 2 godz.tyg., I r.
- I. Struktura przestrzenna gospodarki narodowej Polski, wykł., 2 godz.tyg., IV r. /ek.przem./
- II. Podstawy gospodarki mineralno-surowcowej krajów socjalistycznych, wykł. do wyboru, 2 godz.tyg., III r.
- I.II. Seminarium, 2 godz.tyg., III r.
- I.II. Seminarium magisterskie, 2 godz.tyg., IV r.
- II. Seminarium kursowe, 2 godz.tyg., I r.

Prof.nadzw.dr inż. Jerzy Liczkowski

Semestr

- I. Rachunek ekonomiczny w rolnictwie, wykł., 2 godz.tyg., IV r.  
/ek.roln./
- II. Metody badań w ekonomice rolnictwa, wykł., 2 godz.tyg.,  
III r. /ekon.roln./
- I.II. Seminarium, 2 godz.tyg., III r.
- I.II. Seminarium magisterskie, 2 godz.tyg., IV r.

Doc.dr Alfons Mykaj

- I. Planowanie i polityka ekonomiczna, wykł., 1 godz.tyg.,  
III r.
- II. Planowanie i polityka ekonomiczna, wykł., 2 godz.tyg.,  
III r.
- I.II. Seminarium, 2 godz.tyg., III r.
- I.II. Seminarium magisterskie, 2 godz.tyg., IV r.

Prof.nadzw.dr Kazimierz Sokołowski

- I.II. Ekonomia polityczna socjalizmu, wykł., 1 godz.tyg., II r.
- I.II. Historia myśli ekonomicznej, wykł., 2 godz.tyg., III r.
- I.II. Seminarium, 2 godz.tyg., III r.
- I.II. Seminarium magisterskie, 2 godz.tyg., IV r.

Doc.dr habil. Stanisław Sudoł

- I.II. Ekonomia i organizacja przedsiębiorstw, wykł., 2 godz.tyg.  
w I sem., 1 godz.tyg., w II sem., III r.
- I. Ekonomia i organizacja przedsiębiorstw, wykł., 2 godz.tyg.,  
IV r.
- I.II. Seminarium, 2 godz.tyg., III r.
- I.II. Seminarium magisterskie, 2 godz.tyg., IV r.

Doc.dr habil. Janusz Sztumski

- I. Socjologia przemysłu, wykł., do wyboru, 2 godz.tyg., IV r.
- II. Społeczno-ekonomiczne problemy rewolucji naukowo-technicznej,  
wykł. do wyboru, 2 godz.tyg., IV r.
- I.II. Seminarium, 2 godz.tyg., III r.
- I.II. Seminarium magisterskie, 2 godz.tyg., IV r.

Doc.dr Arkadiusz Wołowczyk

- II. Finanse, wykł., 2 godz.tyg., II r.
- I. Finanse, wykł., 2 godz.tyg., III r.
- II. Finanse przedsiębiorstw przemysłowych, wykł., 2 godz.tyg.,  
IV r. /ek.przem./
- I.II. Seminarium, 2 godz.tyg., III r.
- I.II. Seminarium magisterskie, 2 godz.tyg., IV r.

St.asyst.mgr Jan Adamiak

- I.II. Ćwiczenia z ekonomii politycznej socjalizmu, 2 godz.tyg.,  
III r.

St.asyst.mgr Włodzimierz Beński

Semestr

- I.II. Ćwiczenia z marksistowskiej filozofii i socjologii, 2 godz. tyg., III r.

St.asyst.mgr Andrzej Chajęcki

- I.II. Ćwiczenia z ekonomii politycznej kapitalizmu, 2 godz.tyg., I r.

Lektor mgr Irena Czuk

- I.II. Język rosyjski, 4 godz.tyg. w I sem., 2 godz.tyg. w II sem., I r.

Lektor mgr Eugenia Drozdowska

- I.II. Język rosyjski, 4 godz.tyg. w I sem., 2 godz.tyg. w II sem., I r.

St.asyst.mgr Bohdan Godziszewski

- I.II. Ćwiczenia z planowania i polityki ekonomicznej, 2 godz.tyg., III r.

mgr Maksymilian Grinberg

- I. Rachunkowość przedsiębiorstw przemysłowych, wykł., 2 godz. tyg., III r. /ek.przem./  
 II. Ćwiczenia z teoretycznych podstaw rachunkowości, 2 godz. tyg., II r.  
 II. Rewizja i kontrola w przedsiębiorstwie przemysłowym, wykł. do wyboru, 2 godz.tyg., IV r.

Lektor mgr Zofia Grzemska

- I.II. Język angielski, 4 godz.tyg., I r.

Lektor mgr Maria Grudzińska

- I.II. Język angielski, 4 godz.tyg., I r.  
 I.II. Język angielski, 4 godz.tyg., II r.  
 I.II. Język angielski, 2 godz.tyg., III r.

St.asyst.dr Adam Gwiazda

- I.II. Ćwiczenia z ekonomii politycznej socjalizmu, 3 godz.tyg., II r.  
 II. Seminarium kursowe, 2 godz.tyg., I r.

Asyst.mgr Mirosław Haffer

Semestr

- II. Ćwiczenia z marksistowskiej filozofii i socjologii, 2 godz. tyg., II r.

Dr Piotr Jaworowski

- I. Zasady chowu zwierząt, wykł., 3 godz.tyg., III r./ek.roln./  
 I. Ćwiczenia z zasad chowu zwierząt, 1 godz.tyg., III r. /ek. roln./  
 I.II. Zasady uprawy roli i roślin, wykł., 2 godz.tyg., III r. /ek. roln./  
 II. Ćwiczenia z zasad uprawy roli i roślin, 2 godz.tyg., III r. /ek.roln./  
 II. Ćwiczenia z zasad uprawy roli i roślin, 2 godz.tyg., III r. /ek.roln./  
 II. Podstawy rolnictwa, wykł., 2 godz.tyg., I r. /ek.roln./  
 II. Ćwiczenia z podstaw rolnictwa, 2 godz.tyg., I r. /ek.roln./

Ad.dr Ryszard Kabaciński

- I. Historia gospodarcza, wykł., 2 godz.tyg., I r.

St.asyst.mgr Maria Karwowska

- I.II. Ćwiczenia z ekonomii politycznej socjalizmu, 3 godz.tyg., II r.

Wykł.mgr Armand Kasprowicz

- I.II. Matematyka I, wykł., 2 godz.tyg., I r.  
 I. Matematyka II, wykł., 2 godz.tyg., II r.  
 I.II. Wstęp do ekonometrii, wykł., 2 godz.tyg., II r.  
 II. Ekonometria, wykł., 2 godz.tyg., II r.  
 II. Ćwiczenia z ekonometrii, 2 godz.tyg., II r.  
 I. Ekonometria, wykł., 2 godz.tyg., III r.  
 I. Ćwiczenia z ekonometrii, 2 godz.tyg., III r.  
 II. Wybrane zagadnienia z matematyki i teorii wzrostu gospodar-  
 czego, wykł., do wyboru, 2 godz.tyg., III r.  
 I. Ćwiczenia z matematyki, 2 godz.tyg., II r.  
 I.II. Ćwiczenia z matematyki I, 2 godz.tyg., I r.

Ad.dr Roman Kiżuk

- I.II. Ćwiczenia z ekonomii politycznej socjalizmu, 3 godz.tyg., II r.

St.asyst.mgr Wojciech Kosiedowski

- I.II. Ćwiczenia z ekonomii politycznej kapitalizmu, 2 godz.tyg., I r.

## Instytut Ekonomiczny

St.asyst.mgr Andrzej Kręgiel

Semestr

I.II. Ćwiczenia z ekonomii politycznej kapitalizmu, 2 godz.tyg.,  
I r.

St.asyst.mgr Gotfryd Litowski

I. Ekonomia obrony, wykł., 2 godz.tyg., IV r.

St.asyst.mgr Mateusz Luczkowski

I.II. Ćwiczenia z planowania i polityki ekonomicznej, 2 godz.tyg.,  
III r.

Ad.dr Tadeusz Maciołek

I.II. Ekonomia i organizacja przedsiębiorstw rolnych, wykł.,  
2 godz.tyg., III r. /ek.roln./

I.II. Seminarium, 2 godz.tyg., III r.

Asyst.mgr Maria Marszałkowska

I.II. Ćwiczenia z matematyki I, 2 godz.tyg., I r.

I. Ćwiczenia z rachunku ekonomicznego w rolnictwie, 2 godz.  
tyg., IV r. /ek.roln./

Ad.dr Andrzej Mrózek

I.II. Elementy prawa, wykł., 2 godz.tyg., I r.

Dr Jerzy Namysłowski

I.II. Metodyka nauczania przedmiotów ekonomicznych, wykł. do wy-  
boru, 2 godz.tyg., IV r.

Ad.dr Mirosław Nesterowicz

I.II. Prawo cywilne, wykł., 2 godz.tyg., II r.

St.asyst.mgr Ryszard Niewczas

II. Ćwiczenia ze statystyki ogólnej, 2 godz.tyg., I r.

St.asyst.mgr Wojciech Popławski

I. Ćwiczenia z ekonomiki i organizacji przedsiębiorstw prze-  
mysłowych, 1 godz.tyg., IV r. /ek.przem./

II. Ćwiczenia z ekonomiki i organizacji przedsiębiorstw prze-  
mysłowych, 4 godz.tyg., III r.

Mgr Leon Pesta

Semestr

I.II. Informatyka, wykł.do wyboru, 2 godz.tyg., III-IV r.

Ad.dr habil. Józef Piszczyk

II. Prawo rolne, wykł.do wyboru, 2 godz.tyg., IV r.

St.asyst.mgr Jerzy Romański

I.II. Ćwiczenia z matematyki I, 2 godz.tyg., I r.

Lektor mgr Jerzy Scholz

I.II. Język niemiecki, 4 godz.tyg., I r.

Ad.dr Konrad Sienkiewicz

- I. Statystyka ogólna, wykł., 1 godz.tyg., II r.
- I. Statystyka ekonomiczna, wykł., 2 godz.tyg., II r.
- I.II. Seminarium, 2 godz.tyg., III r.
- I.II. Seminarium magisterskie, 2 godz.tyg., IV r.

St.asyst.mgr Kłotalia Skawińska

- I.II. Ekonomia rolnictwa i polityka rolna, wykł., 2 godz.tyg., III r. /ek.roln./
- I. Ekonomia rolnictwa i polityka rolna, wykł., 1 godz.tyg., IV r. /ek.roln./
- I.II. Seminarium magisterskie, 2 godz.tyg., IV r.
- II. Spółdzielczość, wykł.do wyboru, 2 godz.tyg., IV r.
- II. Seminarium kursowe, 2 godz.tyg., I r.

St.asyst.mgr Tomasz Skąpski

- I. Ćwiczenia ze statystyki ogólnej, 2 godz.tyg., II r.
- II. Statystyka ogólna, wykł., 1 godz.tyg., I r.
- II. Ćwiczenia ze statystyki ogólnej, 2 godz.tyg., I r.

St.asyst.mgr Czesław Sobków

- I. Ćwiczenia z ekonomiki rolnictwa i polityki rolnej, 3 godz.tyg., IV r. /ek.roln./
- II. Ćwiczenia z ekonomiki i organizacji przedsiębiorstw rolnych, 2 godz.tyg., III r. /ek.roln./
- II. Ćwiczenia z ekonomiki rolnictwa i polityki rolnej, 2 godz.tyg., III r. /ek.roln./

St.asyst.mgr Marek Stankiewicz

- I. Ćwiczenia z ekonomiki przemysłu, 1 godz.tyg., IV r. /ek.przem./
- II. Ćwiczenia z ekonomiki przemysłu, 1 godz.tyg., III r. /ek.przem./

St.asyst.mgr Janina Stankiewicz

Semestr

- I. Ćwiczenia z rachunkowości przedsiębiorstw przemysłowych, 2 godz.tyg., III r. /ek.przem./  
 II. Ćwiczenia z teoretycznych podstaw rachunkowości, 2 godz.tyg., III r.

Mgr Marian Stefański

- I. Rachunkowość przedsiębiorstw rolnych, wykł., 2 godz.tyg., III r. /ek.roln./  
 I. Ćwiczenia z rachunkowości przedsiębiorstw rolnych, 2 godz.tyg., III r. /ek.roln./  
 I. Finanse przedsiębiorstw rolnych, wykł.do wyboru, 2 godz.tyg., IV r.  
 I. Analiza i kontrola działalności przedsiębiorstw rolnych, wykł.do wyboru, 2 godz.tyg., IV r.

Asyst.mgr Elżbieta Szczepańska

- I. Ćwiczenia ze statystyki ogólnej, 2 godz.tyg., II r.

Lektor mgr Krystyna Szwalbe

- I.II. Język angielski, 4 godz.tyg., I r.  
 I.II. Język angielski, 4 godz.tyg., II r.  
 I.II. Język angielski, 2 godz.tyg., III r.

Lektor mgr Krystyna Śliwa

- I.II. Język niemiecki, 4 godz.tyg., I r.

Ad.dr Daniel Wodzyński

- I.II. Ergonomia, wykł.do wyboru, 2 godz.tyg., IV r.

Ekonomia polityczna	5	14	-	-
Ekonomia i organizacja przedsiębiorstw	4	6	3	16
Rachunkowość przedsiębiorstw przemysłowych	4	14	-	-
Analiza ekonomiczna	-	-	-	8
Finanse przedsiębiorstw przemysłowych	-	-	12	-
Język obcy	-	12	-	-
Statystyka ogólna	-	12	-	12

Spis treści

Ekonomia polityczna  
 Rachunkowość przedsiębiorstw  
 przemysłowych  
 Język obcy  
 Statystyka ogólna i ekonometryczna

St. wydział. mgr. Janina Szankiewicz

- Generalny
- I. Ocena i rozprawa z rozprawami z przedmiotów: I. r. / sk. /
- II. Ocena i rozprawa z rozprawami z przedmiotów: II. r. / sk. /

mgr. Janina Szankiewicz

- II. Praca z rozprawami z przedmiotów: I. r. / sk. /
- I. Ocena i rozprawa z rozprawami z przedmiotów: I. r. / sk. /
- I. Ocena i rozprawa z rozprawami z przedmiotów: I. r. / sk. /
- I. Ocena i rozprawa z rozprawami z przedmiotów: I. r. / sk. /
- I. Ocena i rozprawa z rozprawami z przedmiotów: I. r. / sk. /
- I. Ocena i rozprawa z rozprawami z przedmiotów: I. r. / sk. /

mgr. Janina Szankiewicz

- I. Ocena i rozprawa z rozprawami z przedmiotów: I. r. / sk. /
- I. Ocena i rozprawa z rozprawami z przedmiotów: I. r. / sk. /
- I. Ocena i rozprawa z rozprawami z przedmiotów: I. r. / sk. /
- I. Ocena i rozprawa z rozprawami z przedmiotów: I. r. / sk. /
- I. Ocena i rozprawa z rozprawami z przedmiotów: I. r. / sk. /
- I. Ocena i rozprawa z rozprawami z przedmiotów: I. r. / sk. /

STUDIA

DLA

PRACUJĄCYCH

- II. Ocena i rozprawa z rozprawami z przedmiotów: I. r. / sk. /
- I. Ocena i rozprawa z rozprawami z przedmiotów: I. r. / sk. /
- I. Ocena i rozprawa z rozprawami z przedmiotów: I. r. / sk. /
- I. Ocena i rozprawa z rozprawami z przedmiotów: I. r. / sk. /
- I. Ocena i rozprawa z rozprawami z przedmiotów: I. r. / sk. /
- I. Ocena i rozprawa z rozprawami z przedmiotów: I. r. / sk. /

St. wydział. mgr. Janina Szankiewicz

- I. Ocena i rozprawa z rozprawami z przedmiotów: I. r. / sk. /
- II. Ocena i rozprawa z rozprawami z przedmiotów: I. r. / sk. /
- II. Ocena i rozprawa z rozprawami z przedmiotów: I. r. / sk. /

St. wydział. mgr. Janina Szankiewicz

- I. Ocena i rozprawa z rozprawami z przedmiotów: I. r. / sk. /
- II. Ocena i rozprawa z rozprawami z przedmiotów: I. r. / sk. /



Z A O C Z N E S T U D I U M Z A W O D O W E

E K O N O M I K I P R Z E M Y S Ł U

I E K O N O M I K I R O L N I C T W A

SIATKA GODZIN

I rok

	Godz.tyg.		I sem. II sem.	
			wykl.ów.	wykl.ów.
Ekonomia polityczna	4	16	4	16
Elementy socjologii	2	10	-	-
Encyklopedia prawa	8	2	-	-
Prawo cywilne	-	-	8	2
Wprowadzenie do zastosowań matematyki w ekonomii	6	22	6	22
Statystyka	-	-	2	14
Język obcy	-	12	-	12

Egzaminy po I sem.:

Elementy socjologii  
Encyklopedia prawa  
Zaliczenie ćwiczeń i lektoratu

Egzaminy po II sem.:

Ekonomia polityczna  
Prawo cywilne  
Wprowadzenie do zastosowań matematyki w ekonomii  
Zaliczenie ćwiczeń i lektoratu

III rok

Ekonomika przemysłu	6	14	-	-
Ekonomika i organizacja przedsiębiorstw	4	6	8	16
Rachunkowość przedsiębiorstw przemysłowych	4	14	-	-
Analiza ekonomiczna	-	-	4	8
Finanse przedsiębiorstw przemysłowych	-	-	12	-
Język obcy	-	12	-	-
Seminarium dyplomowe	-	12	-	12

Egzaminy po I sem.:

Ekonomika przemysłu  
Rachunkowość przedsiębiorstw przemysłowych  
Język obcy  
Zaliczenie ćwiczeń i seminarium

Egzaminy po II sem.:

Ekonomika i organizacja przedsiębiorstw  
 Finanse przedsiębiorstw przemysłowych  
 Zaliczenie ćwiczeń i seminarium

I rok

Goda. Typ.  
 I sem. II sem.  
 Wskł. cw. Wskł. cw.

4	4	Ekonomika polityczna
-	2	Elementy socjologii
-	3	Encyklopedia prawa
3	-	Prawo cywilne
3	3	Wprowadzenie do nauk o gospodarstwie
3	3	w ekonomii
3	-	Statystyka
3	-	Język obcy

Egzaminy po I sem.:

Ekonomika polityczna  
 Elementy socjologii  
 Encyklopedia prawa  
 Zaliczenie ćwiczeń i seminarium

Egzaminy po II sem.:

Ekonomika polityczna  
 Prawo cywilne  
 Wprowadzenie do nauk o gospodarstwie  
 w ekonomii  
 Zaliczenie ćwiczeń i seminarium

III rok

4	4	Ekonomika przemysłowa
4	4	Ekonomika i organizacja przedsiębiorstwa
4	4	Rachunkowość przedsiębiorstw przemysłowych
-	-	Analiza ekonomiczna
-	-	Finanse przedsiębiorstw przemysłowych
4	4	Język obcy
4	4	Seminarium dyplomowe

Egzaminy po I sem.:

Ekonomika przemysłowa  
 Rachunkowość przedsiębiorstw  
 przemysłowych  
 Język obcy  
 Zaliczenie ćwiczeń i seminarium

## WYKAZ ZAJĘĆ

Doc.dr habil. Władysław Bojarski

Semestr

I. Encyklopedia prawa, wykł., 8 godz.sem., I r.

Doc.dr Włodzimierz Brzezini

I. Rachunkowość przedsiębiorstw przemysłowych, wykł., 4 godz. sem., III r. /ek.przem./

II. Analiza ekonomiczna, wykł., 4 godz.sem., III r. /ek.przem./

I.II. Seminarium dyplomowe, 24 godz.rocz., III r. /ek.przem./

Doc.dr Tadeusz Kisielewski

I. Ekonomia przemysłu, wykł., 6 godz.sem., III r. /ek.przem./

I.II. Seminarium dyplomowe, 24 godz.rocz., III r. /ek.przem./

Doc.dr Alfons Łykaj

I.II. Seminarium dyplomowe, 24 godz.rocz., III r. /ek.przem./

Doc.dr habil. Stanisław Sudol

I.II. Ekonomia i organizacja przedsiębiorstw, wykł., 4 godz. w I sem., 8 godz. w II sem., III r. /ek.przem./

St.asyst.mgr Włodzimierz Beński

I. Elementy socjologii, wykł., 2 godz.sem., I r.

I. Ćwiczenia z elementów socjologii, 10 godz.sem., I r.

St.asyst.mgr Andrzej Chajęcki

I.II. Ćwiczenia z ekonomii politycznej, 18 godz. w I sem., 16 godz. w II sem., I r.

Asyst.mgr Edzysław Gordon

I. Ćwiczenia z encyklopedii prawa, 2 godz.sem., I r.

II. Ćwiczenia z prawa cywilnego, 2 go z., I r.

Lektor mgr Maria Grudzińska

I.II. Język angielski, 24 godz.rocz., I r.

St.asyst.mgr Maria Justyńska

II. Finanse przedsiębiorstw przemysłowych, wykł., 12 godz.sem., III r. /ek.przem./

## Semestr

II. Ćwiczenia z analizy ekonomicznej, 8 godz.sem., III r. /ek. przem./

Wykł.mgr Armand Kasprowicz

I.II. Wprowadzenie do zastosowań matematyki w ekonomii, wykł., 12 godz.rocz., I r.

I.II. Ćwiczenia z wprowadzenia do zastosowań matematyki w ekonomii, 44 godz.rocz., I r.

St.asyst.mgr Wojciech Kosiedowski

I.II. Ćwiczenia z ekonomii politycznej, 18 godz. w I sem., 16godz. w II sem., I r.

St.asyst.mgr Maria Marszałkowska

I.II. Ćwiczenia z wprowadzenia do zastosowań matematyki w ekonomii, 44 godz.rocz., I r.

Ad.dr Mirosław Nesterowicz

II. Prawo cywilne, wykł., 8 godz.sem., I r.

St.asyst.mgr Wojciech Popławski

I.II. Ćwiczenia z ekonomiki i organizacji przedsiębiorstw, 6 godz. w I sem., 16 godz. w II sem., III r. /ek.przem./

Ad.dr Konrad Sienkiewicz

II. Statystyka, wykł., 2 godz.sem., I r.

II. Ćwiczenia ze statystyki, 14 godz.sem., I r.

I.II. Seminarium dyplomowe, 24 godz.rocz., III r. /ek.przem./

St.asyst.mgr Janina Stankiewicz

I. Ćwiczenia z rachunkowości przedsiębiorstw przemysłowych, 14 godz.sem., III r. /ek.przem./

St.asyst.mgr Marek Stankiewicz

I. Ćwiczenia z ekonomiki przemysłu, 14 godz.sem., III r. /ek. przem./

Lektor mgr Gizela Wantoch-Rekowska

I. Język niemiecki, 12 godz.sem., III r. /ek.przem./

Lektor mgr Janina Załuska

Semestr

- I.II. Język rosyjski, 24 godz.roc., I r.
- I. Język rosyjski, 12 godz.sem., III r. /ek.przem./

Ad.dr Ryszard Żukowski

- I.II. Ekonomia polityczna, wykł., 8 godz.roc., I r.
- I.II. Ćwiczenia z ekonomii politycznej, 18 godz. w I sem., 16 godz. w II sem., I r.

REKTORAT

OGÓLNOŚCIEWYKŁADY



mgr Teresa Kufusowa-Gawron

lektoraty języka angielskiego

lektor mgr Halina Piotrowska

lektoraty języka francuskiego

lektor mgr Wanda Świrski

lektoraty języka niemieckiego (grupa komercyjna)

1988

LEKTORATY

OGÓLNOUNIwersYTECKIE

Lektoraty Ogólnouniwersyteckie

---

Mgr Teresa Kurłowicz-Nemere

Lektorat języka esperanto

Lektor mgr Helena Putowska

Lektorat języka francuskiego

Lektor mgr Wanda Swinarska

Lektorat języka angielskiego /grupa konwersacyjna/

LEKTORATY

OGÓLNOUNIWERSYTECKIE





Mgr Teresa Karlovicová-Jamarc

Lektorat jazyka esperanto

Lektor mgr Helena Futoantová

Lektorat jazyka francuskeho

Lektor mgr Vanda Svihorová

Lektorat jazyka anglického /skupina kooperativní/

INDEX

INDEX

## A

- Abramowiczówna Zofia, prof.nadzw.dr, Toruń, ul.Szymanowskiego 12 m.3,  
s.35 306  
Adamczak Bożena - patrz Bogaczewicz-Adamczak Bożena  
Adamiak Jan, st.asyst.mgr, Toruń, ul.Gagarina 45, Hotel Asystencki  
nr 2, tel.235-77. s.238 268 342  
Alek-Kowalski Tadeusz, doc.dr habil., Poznań, ul.Wyspiańskiego 14 m.2,  
s.341  
Andrzejewski Henryk, ad.dr, Toruń, ul.Przy Kaszowniku 41a m.33,s.146  
188  
Antonowicz Kalina, Toruń, ul.Kraszewskiego 30, s.90  
Antonowicz Kazimierz, prof.nadzw.dr, Toruń, ul.Grudziądzka 5, s.221  
252  
Armon Witold, dr, Toruń, ul.Broniewskiego 40 m.70, s.90  
Arszyński Marian, st.wykł.dr, Toruń, ul.Przy Kaszowniku 41 m.12,s.308

## B

- Balcerzyk Stanisław, prof.nadzw.dr, Toruń, ul.Popiele 11 m.9, tel.  
286-37, s.207  
Bała Wacław, ad.dr, Toruń, ul.Broniewskiego 72 m.15, s.223 238  
Baran Bogusław, mgr, Bydgoszcz, ul.Dworcowa 14, s.171  
Barcikowski Adam, asyst.mgr, Toruń, ul.Gagarina 41, Hotel Asystencki  
nr 1, tel.235-45, s.146  
Bargiel Zofia, doc.dr habil., Toruń, ul.Mickiewicza 7 m.15,s.142 186  
Bartoszewicz Andrzej, asyst.mgr, Toruń, ul.Gagarina,Hotel Asystencki  
s.289.  
Bartoszewicz Antonina, doc.dr habil., Toruń, ul.Źródłana 19, s.23 65  
Basińska Halina, prof.zwycz.dr, Toruń, ul.Mickiewicza 7, tel.227-85,  
s.235  
Basińska-Grzesik Ewa. asyst.mgr, Toruń, ul.Bydgoska 54, s.147  
Basiński Antoni, prof.zwycz.dr, Toruń, ul.Mickiewicza 7, tel.227-85,  
s.235  
Bauer Ryszard, doc.dr habil., Toruń, ul.Kraszewskiego 22 m.10, tel.  
261-37, s.221 252 275  
Bączyński Andrzej, doc.dr habil., Toruń, ul.Popiele 1b, tel.251-51,  
s.221 275  
Bednarek Renata, st.asyst.mgr, Toruń, ul.Świętopełka 22a m.14, s.171  
Bełkot Jan, st.asyst.mgr, Toruń, ul.Gagarina 41, Hotel Asystencki nr  
1, tel.235-45, s.24 65  
Beński Włodzimierz, st.asyst.mgr, Toruń, ul.Gagarina 64, tel.232-79,  
s.343 351  
Bering Barbara, mgr, Toruń, ul.Gagarina 74 m.5, s.238  
Berndt Jerzy, ad.dr, Toruń, ul.Mickiewicza 7 m.8, tel.249-32, s.147  
180 188  
Berndt Maria, st.asyst.mgr, Toruń, ul.Gagarina 41, Hotel Asystencki  
nr 1, tel.235-45, s.223 238 253  
Bielecki Wacław, asyst.mgr, Toruń, ul.Gagarina 41 Hotel Asystencki  
nr 1, tel.235-45, s.46 72  
Bieniak Janusz, doc.dr habil., Toruń, ul.Rybaki 53, tel.257-08, s.7  
54 81 306  
Biskupowa Irena - patrz Janosz-Biskupowa Irena  
Bissinger Janusz, ad.dr, Toruń, ul.Gen.Bema 40c, s.208 223  
Bittel Leon, ad.dr, Iława, ul.Sienkiewicza 28, tel.25-57, s.147 188  
Bobiński Zbigniew, wykł.mgr, Toruń, ul.Gagarina 41, Hotel Asystencki  
nr 1, tel.235-45, s.208 238 260  
Bochat Tomasz, st.asyst.mgr, Bydgoszcz, Plac Weyssenhoffa 3, m.6, s.  
9 98

- Boebel Henryk, mgr inż., Toruń, ul. Wojska Polskiego 32, s. 269  
 Bogaczewicz-Adamczak Bożena, st. asyst. mgr, Toruń, ul. Gagarina, Hotel Asystencki, s. 188  
 Bogucki Janusz, st. wykł. art. plast., Warszawa, ul. Białobrzaska 28 m. 49, s. 289  
 Boguszewski Jan, doc. dr, Warszawa, ul. Warecka 20 m. 36, s. 341  
 Bohr Ryszard, doc. dr habil., Toruń, ul. Gałczyńskiego 6 m. 10, tel. 258-37, s. 142 186  
 Boińska Urszula, ad. dr, Toruń, ul. Przy Kaszowniku 29 m. 6, s. 147 171 188  
 Boiński Marian, ad. dr, Toruń, ul. Przy Kaszowniku 29 m. 6, s. 147  
 Bojanowska Zofia, st. asyst. mgr, Toruń, ul. Przy Kaszowniku 29 m. 19, s. 147  
 Bojanowski Eugeniusz, ad. dr, Toruń, ul. Przy Kaszowniku 29 m. 19, s. 86 107 126  
 Bojarski Władysław, doc. dr habil., Toruń, ul. Kochenowskiego 1a m. 9, s. 96 114 125 351  
 Borawska Teresa, st. asyst. mgr, Toruń, ul. Krasieńskiego 57 m. 2, s. 9 55  
 Borkowski Kazimierz, asyst. mgr, Toruń, ul. Gagarina 45, Hotel Asystencki nr 2, tel. 235-77, s. 253  
 Borodo Andrzej, st. asyst. mgr, Toruń, ul. Gagarina 45, Hotel Asystencki nr 2, tel. 235-77, s. 98 107 126  
 Borowicz Ryszard, asyst. mgr, Toruń, ul. Bydgoska 24, s. 46  
 Borowiecki Lucjan, doc. dr habil., Toruń, ul. Krasieńskiego 61 m. 1, tel. 282-84, s. 235 278 282  
 Borysowski Stanisław, prof. zwyczaj. art. mal., Sopot, ul. Westerplatte 24, s. 288 318 322  
 Böhme Christa, ad. dr, Toruń, ul. Gagarina 45, Hotel Asystencki nr 2, tel. 235-77, s. 41  
 Brochwicz Zbigniew, doc. dr, Toruń, ul. Matejki 40 m. 3, tel. 260-09, s. 306 327 334  
 Bronisz Danuta, asyst. mgr, Toruń, ul. Urzędnicza 16, s. 148  
 Brylass Alicja - patrz Górska-Brylass Alicja  
 Brzezin Włodzimierz, doc. dr, Częstochowa, ul. Nowowiejskiego 4, s. 169 341 351  
 Brzuszkiewicz Hanna, ad. art. rzeźb., Toruń, ul. Ciasna 7, tel. 228-56, s. 289 308 318  
 Buchwald Wiesław, asyst. mgr, Toruń, ul. Gagarina 45, Hotel Asystencki nr 2, tel. 235-77, s. 148 189  
 Budzińska Hanna, mgr, Warszawa, Biblioteka UW, ul. Krakowskie Przedmieście 26/28, s. 308  
 Bukowski Jacek, asyst. mgr, Toruń, ul. Gagarina, Hotel Asystencki, s. 289  
 Bukowski Zbigniew, mgr, Toruń, ul. Gagarina 45, Hotel Asystencki nr 2, tel. 235-77, s. 238  
 Bulsiewicz Andrzej, ad. dr, Toruń, ul. Moczyńskiego 1 m. 3, tel. 273-85, s. 98 116  
 Burnicki Alojzy, ad. dr, Toruń, ul. Fałsta 69 m. 10, tel. 209-47, s. 253  
 Burniewicz Tadeusz, asyst. mgr, Toruń, ul. Gagarina, Hotel Asystencki, s. 289  
 Burzacka Irena, asyst. mgr, Toruń, ul. Gagarina 45, Hotel Asystencki nr 2, tel. 235-77, s. 24 65  
 Bylicki Piotr, ad. dr, Toruń, ul. Idzikowskiego 2, s. 223

## C

- Cackowski Stefan, ad. dr, Toruń, ul. Św. Józefa 60 m. 64, s. 9 56  
 Cebula-Cherek Janina, asyst. mgr, Toruń, ul. Gagarina 45, Hotel Asystencki nr 2, tel. 235-77, s. 90  
 Celmer Tadeusz, wykł. mgr, Toruń, ul. Krasieńskiego 63 m. 3, s. 171 198  
 Ceynowa Józef, ad. dr, Toruń, ul. Popiela 7, tel. 246-26, s. 148 189 238

- Ceynowa-Giełdon Mirosława, ad.dr, Toruń, ul. Matejki 65 m.6, s.148 189  
 Chajęcki Andrzej, st.asyst.mgr, Toruń, ul. Piernikarska 1, s.66 99 318  
 322 343 351  
 Chechlińska Zofia, dr, Warszawa, Osiedle Przyjaźń 126, s.25  
 Cherek Henryk, st.asyst.mgr, Toruń, ul. Gagarina 45, Hotel Asystencki  
 nr 2, tel.235-77, s.223 238 260 269  
 Cherek Janina - patrz Cebula-Cherek Janina  
 Chmarzyński Andrzej, st.asyst.mgr, Toruń, ul. Gałczyńskiego 43, tel.  
 250-39, s.238 269  
 Chmielewski Bogdan, st.asyst.mgr, Bydgoszcz, ul. Jagiellońska 2 m.13,  
 s.289  
 Chrystyniak Ryszard, st.asyst.mgr, Toruń, ul. Gagarina 45, Hotel Asys -  
 tencki nr 2, tel.235-77, s.148 223 238 253  
 Churska Zofia, ad.dr, Toruń, ul. Krasińskiego 63a m.5, tel.265-26, s.  
 171  
 Churski Zygmunt, ad.dr, Toruń, ul. Krasińskiego 63a m.5, tel.265-26,  
 s.171  
 Ciabach Jerzy, st.asyst.mgr, Toruń, ul. Gagarina, Hotel Asystencki, s.  
 309 327  
 Cicha Dominika, mgr, Poznań, Muzeum Narodowe, s.330  
 Cichy Edward, wykł.mgr, Toruń, ul. Grunwaldzka 33, tel.286-64, s.9 46  
 56  
 Ciesielska Sławomira, ad.dr, Toruń, ul. Bydgoska 14 m.3, s.149  
 Cieszewski Karol, mgr, Toruń, ul. Moniuszki 47, s.269  
 Cimochocki Wacław, prof.nadzw.dr, Toruń, ul. Kraszewskiego 20, tel.  
 256-01, s.23 35 41 65  
 Czacharowski Antoni, doc.dr habil., Toruń, ul. Kraszewskiego 22 m.12,  
 tel.254-05, s.7 54  
 Czaplewska Joanna, st.asyst.mgr, Toruń, ul. Zjednoczenia 147 m.99, s.  
 149 180 189  
 Czarnecki Adam, asyst.mgr, Toruń, ul. Nowy Rynek 5, s.149 189  
 Czerniawski Marian, doc.dr habil., Toruń, ul. Mickiewicza 61 m.7, s.  
 142 235 268  
 Czerwińska Irena, ad.dr, Toruń, ul. Konopnickiej 20, tel.236-12, s.238  
 Czerwiński Wojciech, st.asyst.mgr, Toruń, ul. Konopnickiej 20, tel.  
 236-12, s.238  
 Czerwiński Zenon, prof.zwycz.dr, Toruń, ul. Konopnickiej 20, tel.236-12,  
 s.235  
 Czetwertyński Lesław - patrz Sytnik-Czetwertyński Lesław  
 Czopek Juliusz, prof.zwycz.dr, Toruń, ul. Kraszewskiego 22 m.14, tel.  
 253-58, s.142  
 Czopkova Grażyna, ad.dr, Toruń, ul. Kraszewskiego 22 m.14, tel.253-58,  
 s.149  
 Czuk Irena, lektor mgr, Toruń, ul. Pałata 104 m.2, s. 343  
 Czyżniewski Kazimierz, doc.dr, Warszawa, ul. Rozbrat 16/18 m.37, s.341

## D

- Danielewicz Jerzy, doc.dr habil., Bydgoszcz, ul. Okrzei 1 m.54, tel.  
 335-16, s.7 54  
 Danilczuk Eleonora, ad.dr, Toruń, ul. Krasińskiego 63a, tel.263-55, s.  
 238 269  
 Daroszeńska Maria, lektor mgr, Toruń, ul. Przy Kaszowniku 37a m.26, s.  
 10 149 172 180  
 Daroszewski Jan, lektor mgr, Toruń, ul. Przy Kaszowniku 37a m.26, s.  
 25 35 99 116 238  
 Daszkiewicz Wiesław, prof.zwycz.dr, Poznań, ul. Ratajczaka 40 m.5, tel.  
 522-40, s.96  
 Dąbek Roman, ad.dr, Toruń, ul. Słowackiego 70, s.239 269  
 Dąbrowska Zofia, asyst.mgr, Toruń, ul. Gagarina 45, Hotel Asystencki nr  
 2, tel.235-77, s.289

- Dąbrowski Henryk, dr, Olsztyn, ul. Limanowskiego 18 m.6, s.126  
 Dembiński Stanisław, doc.dr habil., Toruń, ul. Popiela 1b m.27, tel. 285-26, s.221 252 275  
 Dębniwski Gustaw, dr, Olsztyn, ul. Puszkina 14 m.52, s.116 126  
 Dębska Barbara - patrz Narębska-Dębska Barbara  
 Dmoch Irena, ad.dr, Toruń, ul. Moniuszki 30, tel.256-12, s.172 198  
 Dobrzycka Anna, dr, Poznań, ul. Grunwaldzka 37b m.10, s.330  
 Dokurno Bożena, wykł.mgr, Toruń, ul. Klonowicza 30, tel.257-76, s.25  
 Dokurno Zygmunt, ad.dr, Toruń, ul. Klonowicza 30, tel.257-76, s.25 66  
 Domański Adam, lektor mgr, Toruń, ul. Kraszewskiego 2 m.55, s.25 56 66  
 99 116  
 Domańska Barbara, asyst.mgr, Toruń, ul. Gagarina 45, Hotel Asystencki nr 2, tel.235-77, s.25  
 Domasłowski Wiesław, doc.dr habil., Toruń, ul. Gagarina 52 m.5, s.306 334  
 Donderski Wojciech, ad.dr, Toruń, ul. Przy Kaszowniku 33a m.30, s.149 189  
 Dorau Rajmund, st.asyst.mgr, Toruń, ul. Gagarina 41, Hotel Asystencki nr 1, tel.235-45, s.223 239 253 260  
 Dowgiało Łucja, lektor mgr, Toruń, ul. Mostowa 34, s.25 56 126 198 239 290 309  
 Drażkowski Hubert, mgr, Toruń, ul. Wały Sikorskiego 19, s.90  
 Dreszer Wiesława - patrz Limont-Dreszer Wiesława  
 Drgas Eligiusz, doc.dr, Toruń, ul. Gagarina 44 m.3, s.96 107 114 125 135  
 Drozdowska Eugenia, lektor mgr, Toruń, ul. Gagarina 84 m.19, s.46 116 180 239 343  
 Drozdowski Arnold, doc.dr habil., Toruń, ul. Krasieńskiego 63 m.1, tel. 281-12, s.143  
 Drzewiecki Romuald, ad.mgr, Warszawa, ul. Solec 109a m.44, s.290  
 Dygdała Jerzy, st.asyst.mgr, Toruń, ul. Krasieńskiego 59 m.6, tel.269-29, s.10  
 Dygdała Roman, asyst.mgr, Toruń, ul. Krasieńskiego 56, s.223 239  
 Dziadowiec Helena, st.asyst.mgr, Toruń, ul. Mickiewicza 61 m.23, s.150 172 189  
 Dzierża Wiesław, ad.dr, Toruń, ul. Wojska Polskiego 49 m.80, tel.301-35, s.150 180 190

## E

- Erdmann Krzysztof, st.asyst.mgr, Toruń, ul. Gałczyńskiego 6 m.8, s.239

## F

- Falkowski Jan, ad.dr, Toruń, ul. Lecha 12 m.19, s.172  
 Fedorowicz Jerzy, asyst.mgr, Toruń, ul. Łazienne 32, s.172 198  
 Firlej Piotr, doc.art.mal., Toruń, ul. Mickiewicza 116 m.10, s.288 318  
 Firszt Franciszek, asyst.mgr, Toruń, ul. Gagarina 45, Hotel Asystencki nr 2, tel.235-77, s.150 181 190 224  
 Fleming Edward, doc.dr habil., Warszawa, ul. Saska 107, tel. 17-49-92, s.81  
 Florowski Andrzej, st.asyst.mgr, Toruń, ul. Zjednoczenia 147, s.46 150 190  
 François-Krassowska Alicja, st.asyst.mgr, Toruń, ul. Broniewskiego 76, s.150  
 Frankowska Maria, prof.nadzw.dr, Poznań, ul. Libelta 22 m.11, s.90  
 Frankowska Maria - patrz Nowak-Frankowska Maria  
 Friedel Teresa, ad.dr, Toruń, ul. Rynek Nowomiejski 25 m.3, tel. 241-41, s.25 66  
 Froehlich Maria, ad.dr, Toruń, ul. Zjednoczenia 131, s.86 309

Frycz Jerzy, ad.dr, Toruń, ul. Matejki 30, s.309 322 334  
 Furmanek Zdzisław, mgr, Bydgoszcz, ul. Nakielska 64 m.2, s.135

## G

Gafka Alfons, st.asyst.mgr, Solec Kuj., ul. Żwirki i Wigury 9 m.14, tel. 332, s.208 224 260  
 Galoch Elżbieta, st.asyst.mgr, Toruń, ul. Gagarina 41, Hotel Asystencki nr 1, tel.235-45, s.150 190  
 Galon Rajmund, prof.zwycz.dr, Toruń, ul. Kraszewskiego 22 m.20, tel. 223-48, s.169  
 Galaś Mieczysław, asyst.mgr, Toruń, ul. Gagarina 41, Hotel Asystencki nr 1, tel.235-45, s.76 260  
 Gałkowski Wiesław, st.asyst.mgr inż.arch., Toruń, ul. Gagarina 70 m.7, s.309 330  
 Garbacz Jerzy, asyst.mgr, Toruń, ul. Gagarina 41, Hotel Asystencki nr 1, tel.235-45, s.239  
 Garszczyńska Bożena, st.asyst.mgr, Toruń, ul. Żeglarska 25 m.5, tel. 220-48, s.26 66  
 Gawrysiak Tadeusz, asyst.mgr, Toruń, ul. Gagarina 41, Hotel Asystencki nr 1, tel.235-45, s.99  
 Gąska Stanisław, doc.dr habil., Toruń, ul. Kraszewskiego 42a m.3, tel. 256-19, s.208 252  
 Gerstman Maria, lektor mgr, Toruń, ul. Konopnickiej 20, s.41  
 Gessek Zbigniew, st.wykł.dr, Toruń, ul. Kasprówicza 18, tel.227-56, s. 190  
 Giełdon Mirosława - patrz Ceynowa-Giełdon Mirosława  
 Gilas Janusz, doc.dr habil., Toruń, ul. Gagarina 46 m.6, s.96 114 135  
 Gilas Teresa, st.asyst.mgr, Toruń, ul. Gagarina 46 m.6, s.10  
 Giziński Andrzej, ad.dr habil., Toruń, ul. Krasieńskiego 57 m.13, tel. 212-14, s.150  
 Gluziński Wojciech, mgr, Wrocław, Muzeum Narodowe, s.330  
 Głowacki Kazimierz, mgr inż., Toruń, ul. Batorego 50, s.269  
 Głuchowski Jan, doc.dr.habil., Toruń, ul. Kraszewskiego 2 m.19, tel. 216-93, s.96 114 125 135  
 Gniot-Szulżycka Jadwiga, ad.dr, Toruń, ul. Przy Kaszowniku 33 m.9, tel. 312-33, s.151 190  
 Godziszewski Bohdan, st.asyst.mgr, Toruń, ul. Świętopełka 20 m.31, s. 107 127 343  
 Goettig Waldemar, doc.dr, Warszawa, ul. Międzynarodowa 46 m.52, s.169  
 Gogolin Romuald, ad.dr, Bydgoszcz, ul. Ugory 27d m.21, tel.306-11, s.240  
 Golasieński Marek, asyst.mgr, Toruń, ul. Gagarina 45, Hotel Asystencki nr 2, tel.235-77, s.208 240  
 Golińska Felicja, ad.dr, Toruń, ul. Kościuszki 41 m.4, tel.250-84, s.240 278 282  
 Gołąbek-Klimczak Jadwiga, lektor mgr, Toruń, ul. Wojska Polskiego 37 m.50, s.116 209 224 279 283  
 Gołembowski Maciej, asyst.mgr, Toruń, ul. Wojska Polskiego 49 m.47, s.10  
 Gordon Zdzisław, asyst.mgr, Toruń, ul. Moczyńskiego 1/3, tel.255-87, s.99 116 351  
 Gorgolewski Stanisław, prof.nadzw.dr, Toruń, ul. Kraszewskiego 20 m.7, s.252  
 Goździewicz Grzegorz, st.asyst.dr, Toruń, ul. Gagarina 41, Hotel Asys - tencki nr 1, tel.235-45, s.99 116  
 Górska-Brylass Alicja, doc.dr habil., Toruń, ul. Kraszewskiego 20 m.23, s.143 180  
 Górski Karol, emeryt.prof.zwycz.dr, Toruń, ul. Krasieńskiego 59, tel. 249-76, s.7  
 Górski Wacław, wykł.mgr, Toruń, ul. Krasieńskiego 59, tel.249-76, s.310

- Górski Zbigniew, st.asyst.mgr, Toruń, ul.Gagarina 45, Hotel Asystencki nr 2, tel.235-77, s.10 56
- Grabarczyk Zenon, lektor mgr, Toruń, ul.Gagarina 45, Hotel Asystencki nr 2, tel.235-77, s.99 107 240 283 290 310
- Grabarek Józef, asyst.mgr, Toruń, ul.Gagarina 41, Hotel Asystencki nr 1, tel.235-45, s.41
- Grinberg Maksymilian, mgr, Toruń, ul.Ogrodowa 8 m.1, tel.307-70, s.343
- Grodzicki Antoni, ad.dr, Toruń, ul.Mickiewicza 112 m.5, s.240 269
- Gromadska Melityna, prof.nadzw.dr, Toruń, ul.Kraszewskiego 20 m.4, tel.243-54, s.143 169 186
- Gronowska Janina, doc.dr habil., Toruń, ul.Kraszewskiego 22 m.5, tel. 251-20, s.235 268
- Grudzińska Maria, lektor mgr, Toruń, ul.Kraszewskiego 22, tel.253-37, s.343 351
- Grudzińska Stefania, ad.dr habil., Bydgoszcz, ul.Król.Jadwigi 1, s. 172 198 254 260
- Grudziński Przemysław, asyst.mgr, Toruń, ul.Mickiewicza 30 m.2, s.10
- Grudziński Tadeusz, prof.nadzw.dr, Toruń, ul.Kraszewskiego 22 m.39, tel.253-37, s.54
- Grünberg Karol, doc.dr habil., Warszawa, ul.Rutkowskiego 34a m.14, tel.27-16-85, s.7 54 81
- Grygoń Witold, mgr inż., Toruń, s. 269
- Grygoń Barbara, st.asyst.mgr, Toruń, ul.Gagarina 41, Hotel Asystencki nr 1, tel.235-45, s.151
- Gryniuk Anna, st.asyst.mgr, Toruń, ul.Gen.Bema 22 m.22, tel.242-07, s.99 107 117 127
- Grzemska Zofia, lektor mgr, Toruń, ul.Słowackiego 70, tel.281-82, s. 41 66 290 310 343
- Grzesik Ewa - patrz Basińska-Grzesik Ewa
- Grzesik Hanna, ad.mgr, Toruń, ul.Przy Kaszowniku 27, s.310 334
- Grzesik Paweł, asyst.mgr, Toruń, ul.Bydgoska 54 m.6, s. 240
- Grześkowiak Alicja, ad.dr, Toruń, ul.Matejki 84a m.6, tel.212-04, s. 99 117 127
- Grześkowiak Jan, ad.dr, Kaszczorek k.Torunia, tel.108-86, s. 56
- Grzybowska-Kamińska Krystyna, st.asyst.mgr, Toruń, ul.Czarnieckiego 7 m.9, s.99 108 118 127
- Gugnacka Wanda, asyst.mgr, Toruń, ul.Gagarina 41, Hotel Asystencki nr 1, tel.235-45, s.151
- Gumański Leon, doc.dr habil., Toruń, ul.Kraśnińskiego 61 m.4, tel. 265-06, s.96 143 180 221 235 252 288 322
- Gumowska Eugenia, lektor mgr, Toruń, ul.Szeroka 25, s.117
- Gutowski Wojciech, st.asyst.mgr, Toruń, ul.Gagarina 41, Hotel Asystencki nr 1, tel.235-45, s.26 66
- Gutsze Aleksander, ad.dr, Toruń, ul.B.Prusa 9 m.10, s.224
- Gwiazda Adam, st.asyst.dr, Toruń, ul.Gagarina 41, Hotel Asystencki nr 1, tel.235-45, s.151 343

## H

- Haffer Mirosław, asyst.mgr, Toruń, ul.Gagarina 154 m.4, s.344
- Hertel Jacek, st.asyst.mgr, Toruń, ul.Zjednoczenia 151 m.123, s.10 56
- Heza Edmund, ad.dr, Toruń, ul.Przy Kaszowniku 33b m.39, tel.313-14, s.11 35 56
- Hołownia Irena, ad.dr, Toruń, ul.Kraszewskiego 20 m.16, tel.261-87, s.151 190
- Howzan Zdzisława, st.asyst.mgr, Toruń, ul.Rusa 8 m.19, tel. 215-93, s.26 67
- Huppenthal Lesław, doc.dr habil., Toruń, ul.Kraszewskiego 22 m.21, tel.289-61, s.143 180 186 235
- Hutnikiewicz Artur, prof.zwycz.dr, Toruń, ul.Kraszewskiego 22 m.32, tel.289-52, s. 23



## I

- Ignatowicz Stanisław, asyst.mgr, Toruń, ul.Gagarina 41, Hotel Asystencki nr 1, tel.235-45, s.151 181 190  
 Ingerden Roman St., prof.zwycz.dr, Toruń, ul.Kraszewskiego 22, tel. 238-35, s.221 276  
 Iwaniszewska Cecylia, st.wykl.dr, Toruń, ul.Moniuszki 5 m.6, tel. 249-29, s.151 190  
 Iwanowska Wilhelmina, prof.zwycz.dr, Toruń, ul.Kraszewskiego 20 m.15, tel.253-52, s. 252

## J

- Jabłoński Włodzimierz, mgr st.inż., Toruń, ul.Gałczyńskiego 27, tel. 276-38, s.209  
 Jacowicz Andrzej, st.asyst.mgr, Toruń, ul.Gagarina 41, Hotel Asystencki nr 1, tel.235-45, s. 100 117  
 Jackowiak Czesław, prof.nadzw.dr, Toruń, ul.Matejki 30 m.1, tel. 255-53, s.96 114 135  
 Jacuński Lech, ad.dr, Toruń, ul.Kraśińskiego 61 m.2, s.152 191  
 Jaczynowska Maria, doc.dr habil., ul.Kraśińskiego 57 m.3, tel.264-76, s.7 81  
 Jaegermann Michał, ad.dr, Warszawa, ul.Racławicka 8 m.75, s.210 261  
 Jakitowicz Maria, asyst.mgr, Toruń, ul.Gagarina 41, Hotel Asystencki nr 1, tel.235-45, s. 26  
 Jakowska Krystyna, ad.dr, Warszawa, ul.Międzynarodowa 46/48a m.177, s. 26 67  
 Jakubiak Andrzej, mgr.inż., Toruń, ul.Przy Kaszowniku 15, s.269  
 Jakubowska Barbara, lektor mgr, Toruń, ul.G.Morcinka 4 m.14, tel. 211-58, s. 11 26  
 Jamiółkowski Andrzej, ad.dr, Ciechocinek, ul.Zdrojowa 10, s.209 224 254  
 Janas Barbara, asyst.mgr, Toruń, ul.Gagarina 41, Hotel Asystencki nr 1, tel.235-45, s. 11 26 209  
 Janiszewski Janusz, ad.dr, Toruń, ul.Kraszewskiego 4, s.100 117 127  
 Janiszewski Leszek, prof.nadzw.dr, Toruń, ul.Kraszewskiego 22 m.27, tel.258-55, s.144 186  
 Jankowska Barbara, st.asyst.mgr, Toruń, ul.Gagarina 132, s.152 181 191  
 Jankowski Andrzej, ad.dr, Toruń, ul.Przy Kaszowniku 35 m.80, s.173  
 Jankowski Karol, doc.dr habil., Toruń, ul.Zjednoczenia 121, s.221 235 275  
 Janosz-Biskupowa Irena, doc.dr habil., Toruń, ul.Kraszewskiego 20 m. 13, tel.239-96, s. 8 54 86  
 Janyszek Henryk, ad.dr, Toruń, ul.Matejki 70 m.7, tel.264-09, s.209 261  
 Jarek Paweł, ad.dr, Toruń, ul.Kraśińskiego 63a m.13, tel.281-09, s. 209 240 261 279  
 Jarosz Józef, asyst.mgr, Toruń, ul.Gagarina 41, Hotel Asystencki nr 1, tel.235-45, s.41  
 Jarzembki Grzegorz, asyst.mgr, Toruń, ul.Gagarina 45, Hotel Asystencki nr 2, tel.235-77, s.209 261  
 Jarzębowski Witold, doc.dr, Warszawa, ul.G.Bruna 22, tel.25-62-79, s. 8 341  
 Jasiński Kazimierz, prof.nadzw.dr, Toruń, ul.Kraszewskiego 22 m.2, s. 8 54  
 Jastrzębski Włodzimierz, dr, Bydgoszcz, ul.M.Buczka 15, tel.209-41, s. 81

- Jasudowicz Tadeusz, ad.dr, Bydgoszcz, ul.Z.Nałkowskiej 1 m.1, s.100 117  
 Jaśkowski Kazimierz, st.asyst.mgr, Toruń, ul.Kraszewskiego 22 m.17,  
 tel.237-41, s.100 117  
 Jeworowski Piotr, dr, Solec Kuj., s.344  
 Jaworska Weronika, ad.dr, Toruń, ul.Rynek Nowomiejski 22 m.8, s.26 42  
 Jeśmanowicz Leon, prof.nadzw.dr, Toruń, ul.Grudziądzke 37 m.1, tel.  
 242-72, s. 207 260  
 Jeśmanowicz Maciej, st.asyst.mgr, Toruń, ul.Grudziądzke 37 m.1, tel.  
 242-72, s.224 254  
 Jezierski Jerzy, ad.dr, Toruń, ul.G.Morcinka 1 m.3, tel.255-22, s.  
 100 117 127  
 Jeź Maria, asyst.mgr, Toruń, ul.Odrodzenia 11 m.7, s.100  
 Jędrzejewski Stanisław, st.wykł.dr, Toruń, ul.Reymonta 3 m.16, tel.  
 266-35, s.118 127 136  
 Józefiak Tadeusz, ad.dr, Toruń, ul.Gagarina 72 m.3, s.209  
 Józefowicz Barbara, doc.dr habil., Toruń, ul.Kraśnińskiego 63a, tel.  
 255-16, s.23 35  
 Józefowicz Michał, asyst.mgr, Toruń, ul.Kraśnińskiego 63a, tel.255-16,  
 s.100 118 127  
 Justyńska Maria, st.asyst.mgr, Toruń, ul.Kraszewskiego 20, tel.231-94,  
 s.351  
 Justyński Janusz, ad.dr, Toruń, ul.Kraszewskiego 4 m.52, tel.280-29,  
 s.100 118 136

## K

- Kabaciński Ryszard, dr, Bydgoszcz, ul.Spokojna 9 m.52, s. 344  
 Kalemka Sławomir, ad.dr, Toruń, ul.Kraśnińskiego 61 m.12, s.11 57 82  
 Kalemka Urszula - patrz Wancel-Kalemka Urszula  
 Kalinowski Wojciech, doc.dr inż., Radom, Plac Stare Miasto 13, s.306  
 Kallas Krystyna, ad.dr, Toruń, ul.Matejki 61 m.82, tel.285-42, s.27  
 67  
 Kallas Marian, ad.dr, Toruń, ul.Matejki 61 m.82, tel.285-42, s.108 127  
 Kamińska Alina, ad.dr, Toruń, ul.Kraszewskiego 22 m.20, tel.262-71,  
 s.152 191  
 Kamińska Barbara, st.asyst.mgr, Toruń, ul.Wojska Polskiego 51 m.75,  
 s.210 270  
 Kamińska Danuta, asyst.mgr, Toruń, ul.Gagarina 45, Hotel Asystencki nr  
 2, tel.235-77, s.184  
 Kamińska Krystyna - patrz Grzybowski-Kamińska Krystyna  
 Kamiński Stanisław, doc.dr, Toruń, ul.Kraszewskiego 22 m.23, tel.  
 261-71, s. 235 268  
 Kampert Maria, st.asyst.mgr, Toruń, ul.Chrobrego 39 m.1, s.152 191  
 Kanarek Zofia, st.asyst.mgr, Toruń, ul.Kraszewskiego 6 m.60, tel.  
 211-01, s. 210 224  
 Karaszewski Włodzimierz, asyst.mgr, Toruń, ul.Gagarina, Hotel Asystencki,  
 s.108  
 Karmiński Felicjan, asyst.mgr, Toruń, ul.Gagarina 45, Hotel Asystencki  
 nr 2, tel.235-77, s.173 254  
 Karpiński Karol, doc.dr, Toruń, ul.Wyspiańskiego 17, tel.216-31, s.236  
 Karwicka Teresa, ad.dr, Toruń, ul.Kraszewskiego 20 m.10, s.90 310  
 Karwowska Maria, st.asyst.mgr, Toruń, ul.Przy Kaszowniku 31, tel.  
 311-91, s.11 35 327 344  
 Karwowski Jacek, ad.dr, Toruń, ul.Przy Kaszowniku 31, tel.311-91, s.  
 224 240  
 Kasjan Jan M., doc.dr, Toruń, ul.Nowickiego 44 m.3, s. 23 90  
 Kasperczuk Stanisław, ad.dr, Toruń, ul.Gagarina 41, Hotel Asystencki  
 nr 1, tel.235-45, s. 254  
 Kasprowicz Armand, wykł.mgr, Toruń, ul.Słowskiego 43, tel.229-45, s.  
 173 344 352

- Kasprzyk Jerzy, ad.dr, Toruń, ul. Gałczyńskiego 27 m.23, tel.274-19, s. 27 67
- Katafias Stanisław, st.asyst.mgr, Toruń, ul.Al.700-Lecia 12, tel. 214-58, s.11 36 118 128
- Kawula Stanisław, ad.dr, Toruń, ul.Gagarina 72 m.9, s.46 57 76
- Kazubski Aleksander, asyst.mgr, Toruń, ul.Św.Ducha 11 m.13, s. 240
- Kępczyński Klemens, prof.nadzw.dr, Toruń, ul.Mohna 6, s.144 186
- Kiełpiński Roman, ad.dr, Toruń, ul.Rusa 17 m.25, s. 210
- Kierzkowski Bronisław, doc.art.mal., Warszawa, ul.Krzywe Koło 8/10 m.16, s. 288
- Kisielewski Tadeusz, doc.dr, Bydgoszcz, ul.Śniadeckich 2, tel.239-85, s.341 351
- Kita Przemysław, st.asyst.mgr, Toruń, ul.M.Buczka 19 m.8, s.240
- Kiżuk Roman, ad.dr, Toruń, ul.Przy Kaszowniku 27, s.57 118 136 225 240 254 290 310 344
- Klimaszewska Jadwiga, prof.nadzw.dr, Kraków, ul.Wyspiańskiego 3, s.90
- Klimczak Jadwiga - patrz Gołąbek-Klimczak Jadwiga
- Klin Eugeniusz, doc.dr habil., Toruń, ul.Przy Kaszowniku 27 m.56, tel. 314-51, s.41 65
- Klin Hanna, lektor mgr, Toruń, ul.Przy Kaszowniku 27 m.56, tel.314-51, s. 210 225 240 270
- Kłobukowski Mariusz, asyst.mgr, Toruń, ul.Matejki 80 m.4, tel. 275-39, s.240
- Kobus Fląbieta, st.asyst.mgr, Toruń, ul.Gagarina 45, Hotel Asystencki nr 2, tel.235-77, s.152
- Kojro Zbigniew, st.asyst.mgr, Toruń, ul.Rusa 6 m.3, s. 225
- Kolasiński Krzysztof, ad.dr, Toruń, ul.Krasińskiego 57 m.14, tel. 262-74, s. 108 128 136
- Komoszyński Michał, st.asyst.mgr, Toruń, ul.Wojska Polskiego 49 m.67, s. 152
- Koneczny Henryk, prof.nadzw.dr, Toruń, ul.Krasińskiego 57 m.9, tel. 274-20, s. 236 278 282
- Koneczny Ryszard, mgr inż., Toruń, ul.Mickiewicza 7, s.270
- Koneczna Eleonora, asyst.mgr, Toruń, ul.Gagarina 41, Hotel Asystencki nr 1, tel.235-45, s. 42
- Kopydłowski Bogusław, mgr, Warszawa, ul.Sędy Żoliborskie 3 m.42, s.310
- Kornatowski Jan, st.asyst.mgr, Toruń, ul.Kraszewskiego 22 m.37, tel. 253-38, s.240
- Kornatowski Wiktor, doc.dr habil., Toruń, ul.Kraszewskiego 22 m.37, tel.253-38, s. 97
- Kosiedowski Wojciech, st.asyst.mgr, Toruń, ul.Gagarina 41, Hotel Asystencki nr 1, tel.235-45, s.47 72 108 344 352
- Kossekowski Andrzej, doc.dr.habil., Toruń, ul.Moniuszki 30, s. 222 252 275
- Kościecha Czesław, mgr, Bydgoszcz, ul.Gałczyńskiego 6, tel.310-62, s. 76
- Kościelecka Alicja, ad.dr, Toruń, ul.Kraszewskiego 20 m.19, tel. 242-84, s. 241 270 310
- Kościelecki Stefan, st.wykl.dr, Toruń, ul.Kraszewskiego 20 m.19, tel. 242-84, s. 290 318 322
- Kotas Jerzy, doc.dr habil., Toruń, ul.Mickiewicza ' ' m.16, tel.237-11, s. 207 222 252 260
- Kotlarczyk Józef, ad.art.mal., Toruń, ul.Podmurna 101, tel.265-59, s. 290
- Kotlarczyk Zygmunt, doc.art.mal., Toruń, ul.Odrodzenia 13, tel.221-30, s. 288 318
- Kowalczyk Andrzej, st.asyst.mgr, Toruń, ul.Krasińskiego 57 m.5, s.210 225 241 254
- Kowalczyk Halina, st.asyst.mgr, Toruń, ul.Gagarina, Hotel Asystencki, s. 241
- Kowalewski Eugeniusz, st.asyst.mgr, Toruń, ul.Gagarina 45, Hotel Asystencki nr 2, tel.235-77, s. 100

- Kowalski Tomasz, st.asyst.mgr, Toruń, ul. Moniuszki 30 m.3, tel. 244-35, s. 152 225
- Kozłowski Józef, doc.art.plast., Toruń, ul. Zjednoczenia 28 m.3, tel. 288-82, s. 288 306 318 322 331
- Kozłowski Ryszard, ad.dr, Toruń, ul. Przy Kaszowniku 27 m.25, s.11 57 82
- Kożuchowski Leszek, st.asyst.mgr, Toruń, ul. Wojska Polskiego 47 m.37, s. 42 153 198
- Krassowska Alicja - patrz François-Krassowska Alicja
- Krause Janusz, st.asyst.mgr, Toruń, ul. Przy Kaszowniku 39 m.14, s.311 327 334
- Krauze Bogdan, mgr, Toruń, ul. Batorego 13/15 m.12, tel.236-17, s.173
- Krawczyk Stanisław, asyst.mgr, Toruń, ul. Gagarina 41, Hotel Asystencki nr 1, tel.235-45, s. 254
- Krażewski Stanisław, ad.dr, Toruń, ul. Moczyńskiego 1/3 m.11, tel. 255-97, s. 173 241 270 327
- Kreja Ludwik, ad.dr, Toruń, ul. Popiela 3b, s. 241
- Krełowski Jacek, st.asyst.mgr, Toruń, ul. Gen. Bema 18 m.58, s.254
- Kręgiel Andrzej, st.asyst.mgr, Toruń, ul. Gagarina 41, Hotel Asystencki nr 1, tel.235-45, s. 36 42 128 290 311 345
- Kriesel Guido, doc.dr habil., Toruń, ul. Matejki 84c m.16, tel.283-63, s. 46 144 187
- Kriesel Krystyna, st.asyst.dr, Toruń, ul. Matejki 84c m.16, tel.283-63, s. 153
- Kroll Zygryd, ad.dr, Toruń, ul. Krasieńskiego 57 m.15, tel.252-56, s.241 270
- Krupianka Aleksandra, ad.dr, Toruń, ul. Żwirki i Wigury 60 m.5, s.27 67
- Kruszelnicki Zygmunt, doc.dr habil., Toruń, ul. Krasieńskiego 61 m.9, s. 307 327
- Kryszak Janusz, st.asyst.mgr, Toruń, ul. Jaroczyńskiego 9 m.6, s.27 67
- Krzewińska Anna, ad.dr, Toruń, ul. J. Nowickiego 127 m.22, s.27 67
- Krzyżanowski Leszek, st.asyst.mgr, Toruń, ul. Matejki 52, tel.271-89, s.57 153 173 181 191 198
- Księżki Janusz, mgr, Bydgoszcz, ul. Koziętulskiego 22 bl.2, tel.416-37, s. 77
- Kubik Wacław, ad.dr, Toruń, ul. Wojska Polskiego 9a m.51, s.47 72 118 173 198
- Kuik Marian, ad.dr, Toruń, ul. Moniuszki 51, tel.264-34, s.153 191 242
- Kukier Ryszard, doc.dr habil., Toruń, ul. Szosa Okrężna 12, tel.263-80, s. 341
- Kulicki Mariusz, st.wykl.dr, Toruń, ul. Kraszewskiego 20 m.24, s.100 118
- Kulikowska Anna, st.wykl.dr, Toruń, ul. Matejki 90 m.8, tel.272-14, s. 11 27 47 72 77 210 225 242
- Kupis Barbara, ad.dr, Toruń, ul. Gagarina 45, Hotel Asystencki nr 2, tel.235-77, s. 242
- Kurłowicz-Nemere Teresa, mgr lektor, Toruń, ul. J. Olbrachta 3 m.5, tel. 260-21, s.355
- Kurpiel Andrzej, st.asyst.mgr, Toruń, ul. Gagarina 45, Hotel Asystencki nr 2, tel.235-77, s.210 261
- Kuskowski Jakub, st.asyst.mgr, Toruń, ul. Warszawska 10/12 m.29, s.242
- Kustra Ewa, st.asyst.mgr, Toruń, ul. Konopnickiej 21a m.4, tel.257-55, s.101 108 119 128
- Kutzner Marian, doc.dr habil., Wrocław, ul. Dobra 21 m.4, s. 307 327
- Kwaśniewski Zbigniew, st.asyst.mgr, Toruń, ul. Gagarina 45, Hotel Asystencki nr 2, tel.235-77, s. 101 119 128
- Kwiatkowska Eugenia, doc.dr, Toruń, ul. Kraszewskiego 22 m.33, tel. 265-97, s. 169
- Kwiatkowski Jan, ad.dr, Toruń, ul. Przy Kaszowniku 35 m.9, s.211 261
- Kwiatkowski Józef St., doc.dr habil., Toruń, ul. Popiela 10 m.12, tel. 287-09, s. 222 236
- Kwiatkowski Stefan, st.asyst.mgr, Toruń, ul. Gagarina 41, Hotel Asystencki nr 1, tel. 235-45, s. 12 57

Kwieciński Zbigniew, doc.dr habil., Toruń, ul.Przy Kaszowniku 41  
m.30, tel. 314-43, s. 72 77

## L

Lachowicz Jerzy, asyst.mgr, Toruń, ul.Gagarina 45, Hotel Asystencki nr  
2, tel.235-77, s. 12 242  
Lang Wiesław, doc.dr habil., Toruń, ul.Kraszewskiego 22, s.97 114  
Lechnio Andrzej, mgr, Toruń, ul.Zjednoczenia 5, s.91  
Lerke Gerard, ad.dr, Toruń, ul.Gagarina 41, Hotel Asystencki nr 1,  
tel.235-45, s. 242 270  
Lesiak Tedeusz, prof.nadzw.dr, Toruń, ul.Gagarina 72 m.4, s.236 268  
Lewandowska Halina, asyst.mgr, Toruń, ul.Krasińskiego 53 m.23, s. 36  
42 47 153 174  
Lewandowski Andrzej, ad.dr, Toruń, ul.Kraszewskiego 42b m.66, s.211  
225 254 261 270  
Lewandowski Bogdan, st.asyst.mgr, Toruń, ul.Gagarina 45, Hotel Asy -  
stենcki nr 2, tel. 235-77, s. 27 36 67  
Lewandowski Władysław, doc.dr, Toruń, ul.Kraszewskiego 6 m.27, s. 8  
55 81  
Lewdorowicz Jan, asyst.mgr, Toruń, ul.Gagarina, Hotel Asystencki, s.290  
Leźnicki Antoni, ad.dr, Toruń, ul.Gagarina 41, Hotel Asystencki nr 1,  
tel.235-45, s.153 191 242  
Liczkowski Jerzy, prof.nadzw.dr inż., Toruń, ul.Krasińskiego 63, tel.  
281-02, s.342  
Limont-Dreszer Wiesława, asyst.mgr, Toruń, ul.Słoneczna 8, s. 291  
Lipozuk Ryszard, st.asyst.mgr, Toruń, ul.Gagarina 41, Hotel Asystencki  
nr 1, tel.235-45, s. 42  
Lipowska Maria, doc.dr.habil., Toruń, ul.Gałczyńskiego 29 m.11, tel.  
283-41, s.46 72 76  
Lisicki Edmund, ad.dr, Toruń, ul.Gałczyńskiego 35 m.9, tel.272-42, s.  
211 225 242 270  
Litowska Maria, ad.dr, Toruń, ul.Gałczyńskiego 6 m.8, s.153 242  
Litowski Gotfryd, st.asyst.mgr, Toruń, ul.Gałczyńskiego 6 m.8, s. 101  
174 345  
Lubiński Kazimierz, st.asyst.mgr, Toruń, ul.Gagarina 45, Hotel Asy -  
stենcki nr 2, tel.235-77, s. 101  
Luścińska Marta, st.asyst.mgr, Toruń, ul.Gagarina 41, Hotel Asystencki  
nr 1, tel.235-45, s. 153

## I

Łapicz Czesław, st.asyst.mgr, Toruń, ul.Gagarina 45, Hotel Asystencki  
nr 2, tel.235-77, s.27 67  
Łaszewski Ryszard, ad.dr, Toruń, ul.Przy Kaszowniku 37a m.23, tel.  
319-31, s. 86 101 108 119 128  
Łęgowski Stanisław, doc.dr habil., Toruń, ul.Szeroka 4 m.3, tel.  
285-14, s. 222 252 275  
Łętowski Tadeusz, dr, s. 82  
Łodzińska Alicja, doc.dr habil., Toruń, ul.Krasińskiego 59 m.2, tel.  
282-79, s. 236 278 282  
Łopuski Jan, doc.dr habil., Toruń, ul.Krasińskiego 57 m.7, s.97 114  
Łożykowski Henryk, doc.dr habil., Toruń, ul.Kraszewskiego 20 m.20,  
tel. 257-11, s. 222 236  
Łuczkowski Mateusz, st.asyst.mgr, Toruń, ul.Kraszewskiego 20, s.345  
Łukaszewicz Marek, st.asyst.mgr, Toruń, ul.Kraszewskiego 46/50 m.21,  
s. 153 226  
Łukaszewicz Witold, prof.zwycz.dr, Toruń, ul.Kraszewskiego 22 m.3,  
tel.237-38, s. 8 55

Lyskowski Konstanty, st.asyst.mgr, Toruń, ul.Szymonowskiego 14 m.10,  
s. 291

## M

- Maciejewski Jerzy, doc.dr, Toruń, ul.Swiętopełka 34a m.7, s.23 65  
Maciejewski Jerzy Zb., ad.dr, Toruń, ul.Wojska Polskiego 12 m.58, s.  
28 68  
Maciołek Tadeusz, ad.dr, Bydgoszcz, Stacja Badawcza IR, ul.H.Sawic -  
kiej 28, tel.212-45, s. 345  
Maćkowiak Jan, ad.dr, Toruń, ul.Matejki 16 m.18, tel.240-79, s.226  
254 262 270  
Majerska Janina, mgr, Bydgoszcz, Instytut Kształcenia Nauczycieli i  
Badań Oświatowych, tel.223-92, s. 82  
Majewski Mirosław, asyst.mgr, Toruń, ul.Gagarina 45, Hotel Asystencki  
nr 2, tel.235-77, s. 211 226  
Majewski Ryszard, st.asyst.mgr, Toruń, ul.Gagarina 86 m.31, s. 242  
Makowiecka Hanna, ad.dr, Toruń, ul.Kraśińskiego 17 m.3, tel. 262-39,  
s. 174 211 262  
Makowski Adam, asyst.mgr, Toruń, ul.Gagarina 45, Hotel Asystencki nr 2,  
tel.235-77, s. 154 226 242 255  
Malinowski Kazimierz, prof.nadzw.dr, Poznań, ul.Grunwaldzka 54 m.16,  
s. 307 330  
Małek Ewa, lektor mgr, Toruń, ul.Kraszewskiego 42b m.44, tel.218-22,  
s. 12 28 47 68  
Małek Janusz, ad.dr, Toruń, ul.Kraszewskiego 42b m.44, tel.218-22,  
s.12 57  
Maniakowski Feliks, ad.dr, Toruń, ul.Gagarina 45, Hotel Asystencki nr  
2, tel.235-77, s. 211 279  
Mansfeld Bogusław, ad.dr, Toruń, ul.Kraśińskiego 68, s.28 68 291 311  
327 330  
Mańkowska Maria - patrz Rudy-Mańkowska Maria  
Marciniak Tadeusz, ad.dr, Toruń, ul.Swiętopełka 34 m.6, s.291 318 323  
Marciniak Witold, ad.art.rzezb., Toruń, ul.Swierczewskiego 7, tel.  
246-57, s.291 311 318 323  
Marek Andrzej, doc.dr habil., Toruń, ul.Matejki 61 m.54, tel.250-82,  
s. 97 115 125  
Marszałek Tadeusz, ad.dr, Toruń, ul.Rusa 14 m.1, s. 226  
Marszałkowska Maria, asyst.mgr, Toruń, ul.Gagarina, Hotel Asystencki,  
s. 345 352  
Masłowska Halina, ad.dr, Toruń, ul.Kraszewskiego 20 m.2, tel.254-04,  
s. 154  
Masłowski Piotr, doc.dr habil., Toruń, ul.Kraszewskiego 20 m.2, tel.  
254-04, s. 144  
Matawowski Aleksander, ad.dr, Toruń, ul.Bydgoska 14 m.6, tel.225-40,  
s. 243 270  
Materne Jerzy, mgr st.asyst., Toruń, ul.Gen.Bema 22 m.86, tel.253-67,  
s. 28 36 68 77  
Melkowska Krystyna - patrz Zielińska-Melkowska Krystyna  
Melkowski Stefan, ad.dr, Toruń, ul.Miła 9, tel.224-22, s. 28 68  
Męczyńska Hanna, ad.dr, Toruń, ul.Gen.Bema 24, s. 226 255  
Michalska Jadwiga - patrz Wilkoń-Michalska Jadwiga  
Michalski Leszek, doc.dr, Toruń, ul.Kraśińskiego 57 m.4, tel.261-95,  
s. 144  
Michalski Ryszard, st.asyst.mgr, Toruń, ul.Kraszewskiego 2 m.50, s.  
28 72  
Michałowski Przemysław, mgr, Poznań, Muzeum Narodowe, s.331  
Michniewicz Marian, prof.zwycz.dr, Toruń, ul.Wyspiańskiego 10 m.1,  
tel.243-53, s. 145 187  
Michno-Zatorska Zofia, ad.dr, Toruń, ul.Zjednoczenie 108, s.154 191

- Michnowska Maria, mgr wykł., Toruń, ul. Rynek Wełniany 1 m.40, tel. 253-53, s. 291 311 328
- Mikołajczyk Ireneusz, mgr, Toruń, ul. Dzierżyńskiego 17 m.4, s. 36
- Mikulska Izabella, prof. zwycz. dr, Toruń, ul. Kraszewskiego 22 m.30, tel. 221-08, s. 145
- Mikulski Józef, prof. zwycz. dr, Toruń, ul. Kraszewskiego 22 m.30, tel. 221-08, s. 145 187
- Mincer Małgorzata, st. asyst. mgr, Toruń, ul. Jagiellońska 30 m.57, s. 101 128
- Minikowska Teresa, st. asyst. mgr, Toruń, ul. Matejki 31 m.5, s. 28 68
- Mirowska Elżbieta, asyst. mgr, Toruń, ul. Lecha 14 m.30, s. 311
- Missuno Olgierd, st. asyst. mgr, Toruń, ul. Rusa 5, tel. 231-83, s. 226 243
- Mizerski Edmund, doc. dr, Toruń, ul. Idzikowskiego 6 m.2, tel. 257-13, s. 97 107 115 125 135
- Mleczkowski Ryszard, st. asyst. mgr, Toruń, ul. Gagarina, Hotel Asystencki, s. 154
- Młynarczyk Felicja, mgr, Toruń, ul. Broniewskiego 31a, s. 154 192
- Mocarska-Tyc Zofia, st. asyst. mgr, Toruń, ul. Popiela 3b m.52 s.29 68
- Moese Henryk, ad. dr, Toruń, ul. Piastowska 5 m.3, s. 12 29 36 42 58 68
- Moroz Kazimierz, st. wykł. dr, Toruń, ul. Broniewskiego 29 m.8, s. 77 262
- Mrózek Andrzej, ad. dr, Toruń, ul. Przy Kaszowniku 29a m.28, tel. 310-61, s. 108 119 345
- Mrózek Władysław, doc. dr, Toruń, ul. Słowackiego 39 m.1, tel. 248-37, s. 169
- Mrugala Ryszard, st. asyst. mgr, Toruń, ul. Gagarina 41, Hotel Asystencki nr 1, tel. 235-45, s. 154 212 226 243
- Muszyńska Janina, st. asyst. mgr, Toruń, ul. Batorego 13/15 m.13, s. 226 243
- Mykaj Alfons, doc. dr, Bydgoszcz, ul. 24 Stycznia 37, tel. 226-91, s. 97 107 125 342 351
- Mysłiński Eugeniusz, ad. dr, Toruń, ul. Mickiewicza 54 m.6, tel. 263-49, s. 243 279 283

## N

- Nadolski Bronisław, prof. zwycz. dr, Toruń, ul. Kraszewskiego 20, tel. 223-18, s. 24
- Nehlik Stanisław F., prof. nadzw. dr, Kraków, ul. Łobzowska 16 m.2, s. 330
- Nelaskowski Władysław, wykł. mgr, Toruń, ul. Bażyńskich 30, s. 12 47 78 174 212 243
- Namysłowski Jerzy, dr inż., Toruń, ul. Mickiewicza 1/3, s. 174 227 243 271 345
- Narbutt Mirosław, asyst. mgr, Toruń, ul. Gagarina 45, Hotel Asystencki nr 2, tel. 235-77, s. 312 328
- Narębska Anna, doc. dr habil., Toruń, ul. Mickiewicza 30, tel. 226-00, s. 236 278 282
- Narębska-Dębska Barbara, doc. art. graf., Toruń, ul. Zjednoczenia 26, tel. 288-82, s. 288 322
- Narębski Juliusz, doc. dr habil., Toruń, ul. Mickiewicza 30 m.4, tel. 226-00, s. 145 187
- Narkiewicz Magdalena, asyst. mgr, Toruń, ul. Szosa Okrężna 12, s. 154 181 192
- Nemere Teresa - petrz Kurłowicz-Nemere Teresa
- Nesterowicz Mirosław, ad. dr, Toruń, ul. Gen. Bema 24 m.85, tel. 245-19, s. 101 119 129 345 352
- Niedzielski Czesław, doc. dr, Toruń, ul. Krasieńskiego 61 m.1, s. 24 65
- Nielek Stefan, st. asyst. mgr, Toruń, ul. Gagarina 45, Hotel Asystencki nr 2, tel. 235-77, s. 243 271
- Nienartowicz Andrzej, asyst. mgr, Toruń, ul. Chopina 22, s. 154 192
- Niewczas Ryszard, st. asyst. mgr, Toruń, ul. Gagarina 41, Hotel Asystencki nr 1, tel. 235-45, s. 345

- Niewiarowski Władysław, prof.nadzw.dr, Toruń, ul.Kraszewskiego 20 m.15,  
tel.249-12, s. 170
- Noetzelmann Franciszek, lektor mgr, Toruń, ul.Gagarina 45, Hotel Asystencki nr 2, tel.235-77, s. 29 101 108 174 212
- Norwskiewicz Andrzej, st.asyst.mgr, Toruń, ul.Kraszewskiego 2 m.6,  
tel.216-83, s.155 192
- Nowaczyk Stanisław, doc.dr habil., Toruń, ul.Mickiewicza 120 m.6, tel.  
246-56, s. 42 180 187 207 222 236 253
- Nowak-Frankowska Maria, st.asyst.mgr, Toruń, ul.Gagarina 41, Hotel  
Asystencki nr 1, tel.235-45, s. 29
- Nowak Zenon, ad.dr, Toruń, ul.Kraszewskiego 22 m.13, tel.241-06, s.12  
58 86
- Nowakowski Jerzy, mgr, Poznań, Muzeum Narodowe, s.331
- Nowakowski Krzysztof, st.asyst.mgr, Toruń, ul.B.Głowackiego 28 m.5,  
s.243
- Nowakowski Rafał, ad.dr, Toruń, ul.Wojska Polskiego 13 m.5, s.155 192  
244
- Nowicka Halina, ad.dr, Toruń, ul.Pajakowskiego 6, s.155 192
- Nowicki Andrzej, asyst.mgr, Toruń, ul.Gagarina 45, Hotel Asystencki nr  
2, tel.235-77, s.212 244 262
- Nowicki Janusz, st.wykl.mgr, Warszawa, ul.Bielajska 5 m.9, s.291 323
- Nowosielski Jerzy, st.asyst.mgr, Toruń, ul.Gagarina 45, Hotel Asystencki nr 2, tel.235-77, s. 312

## O

- Oberlan Edmund, st.asyst.mgr, Bydgoszcz, ul.Marchlewskiego 3 m.5, s.29
- Ochendowski Eugeniusz, doc.dr.habil., Toruń, ul.Kraśińskiego 63 m.10,  
tel.244-53, s. 97 107 125 135
- Oczkowski Hubert L., ad.dr, Toruń, ul.Matejki 61, s. 227 244 312 328
- Olechnicki Bogdan, st.wykl.mgr, Toruń, ul.Bydgoska 14 m.5, tel.278-03,  
s. 312 328
- Olszewska Elżbieta, ad.dr, Toruń, ul.Kraszewskiego 20 m.9, tel.264-59,  
s. 155
- Olszewski Antoni, ad.dr, Toruń, ul.Kraszewskiego 20 m.9, tel.264-59,  
s.174
- Orlikowski Tadeusz, asyst.mgr, Toruń, ul.Gagarina 41, Hotel Asystencki  
nr 1, tel.235-45, s. 212 262
- Orłowski Juliusz, mgr inż., Toruń, ul.Fałata 81, tel.209-90, s.174
- Orylska Krystyna, ad.dr, Toruń, ul.Piaskowa 6, tel.272-28, s. 244
- Orylski Zenon, ad.dr, Toruń, ul.Piaskowa 6, tel.272-28, s. 244
- Orzeszko Stanisław, ad.dr, Toruń, ul.Gagarina 82, s.155 227
- Osmańska Krystyna, st.asyst.mgr, Toruń, ul.Szeroka 36 m.2, s. 29
- Osmólska-Piskorska Bożena, doc.dr habil., Toruń, ul.Kraśińskiego 63a  
m.9, tel.281-09, s. 24
- Osovska Danuta, ad.dr, Toruń, ul.Mickiewicza 47 m.6, tel.244-83, s.101
- Ostrowska Jadwiga, asyst.mgr, Toruń, ul.Sobieskiego 23 m.2, s.155 244

## P

- Paczuski Ryszard, dr, Bydgoszcz, ul.Cisowa 4 m.33, s.119 129 136 175
- Pakulski Jan, ad.dr, Toruń, ul.Wojska Polskiego 39 m.57, s.13 58 86
- Pankowski Marek L., Toruń, ul.Sw.Ducha 21 m.3, tel.225-31, s.108 129
- Parczykowa Alina, wykł.mgr, Toruń, ul.Moniuszki 45 m.22, tel.234-08,  
s.155
- Pasierbski Michał, ad.dr, Toruń, ul.Wojska Polskiego 7 m.13, s.175
- Paszkiwicz Janina, mgr, Warszawa, ul.Smieszke 5/7 m.67, s.312
- Pawlak Józef, ad.dr, Toruń, ul.Kraszewskiego 22, tel.253-99, s.13 36  
119 129 136



- Pawlak Marian, ad.dr, Toruń, ul. Kraszewskiego 6 m.1, s.13 58  
 Pawluczuk Zdzisław, st.wykł.dr, Bydgoszcz, ul. Okrzei 1 m.40, s.13 181  
 Pawłowska Jadwiga - patrz Puciata-Pawłowska Jadwiga  
 Pawłowski Jerzy, wykł.mgr, Toruń, ul. Chrobrego 3, s.29 42 68 291 312  
 Peplowski Franciszek, doc.dr habil., Toruń, ul. Krasieńskiego 63 m.8, s.24 65  
 Pesta Leon, mgr, Bydgoszcz, ul. Bartnicza 8, s. 346  
 Piątkowska Barbara, ad.dr, Toruń, ul. Mickiewicza 106 m.10, tel.227-79, s. 155 192  
 Piątkowski Andrzej, ad.dr, Toruń, Plac Armii Czerwonej 2, Coll. Novum, s. 175  
 Pieczkowski August, doc.dr habil., Toruń, ul. Kraszewskiego 20 m.12, tel.28406, s. 207  
 Pietrucień Czesław, ad.dr, Toruń, ul. Wojska Polskiego 5 m.80, s.175  
 Pietruszkiewicz Bronisław, st.asyst.mgr, Toruń, ul. Moniuszki 16 m.18, s. 292 312  
 Pietrzyk Józef, asyst.mgr, Toruń, ul. Strumykowa 19 m.3, s.313  
 Piotrkiewicz Teofil, st.asyst.mgr, Toruń, ul. Truskawkowa 39, s.198  
 Piotrowicz Edmund, prof.nadzw.dr, Warszawa, ul. Tyłmana Gamerskiego 7 m.16, s. 288 322  
 Piotrowska Maria, wykł.mgr, Toruń, ul. Matejki 28, tel.279-34, s.244 271  
 Piotrowski Mirosław, st.asyst.mgr, Toruń, ul. Gagarina 45, Hotel Asy - stencki nr 2, tel.235-77, s. 292 313 318  
 Piskorska Bożena - patrz Osmólska-Piskorska Bożena  
 Piszczek Jan, st.asyst.mgr, Toruń, ul. Rybaki 53, tel.224-97, s.102 129  
 Piszczek Józef, ad.dr habil., Toruń, ul. Rybaki 53, tel.224-97, s.102 108 119 129 136 346  
 Pleśniarski Bolesław, doc.dr, Toruń, ul. Mostowa 21, tel.258-79, s.46 76  
 Plichta Witold, ad.dr, Toruń, ul. Przy Kaszowniku 27 m.62, tel.319-91, s. 156 192  
 Pliszczynski Janusz, asyst.mgr, Bydgoszcz, ul. Wybickiego 14 m.3, s. 292 319  
 Poczopko Stanisław, doc.dr habil., Toruń, ul. Konopniskiej 23a, tel. 228-65, s. 236 268  
 Poklewski Józef, ad.dr, Toruń, ul. Lecha 16 m.39, s.313 319 328  
 Pokojska Urszula, st.asyst.mgr, Toruń, ul. Gagarina 41, Hotel Asystencki nr 1, tel.235-45, s. 175  
 Pokorska Maria, ad.art.graf., Toruń, ul. Mickiewicza 7, s.292 313  
 Polackiewicz Danuta, asyst.mgr, Toruń, ul. Gagarina 41, Hotel Asystenc - ki nr 1, tel.235-45, s.47  
 Polański Władysław, lektor mgr, Toruń, ul. Sienkiewiczze 29, Technikum Gastronomiczne, s.198 262 319  
 Poleszak Ernest, mgr inż., Toruń, ul. Batorego 13/15 m.6, s.175  
 Popławski Wojciech, st.asyst.mgr, Toruń, ul. Gagarina 41 Hotel Asys - tencki nr 1, tel.235-45, s. 345 352  
 Poraziński Zbigniew, st.asyst.mgr, Toruń, ul. Gagarina 45, Hotel Asys - tencki nr 2, tel.235-77, s. 156  
 Posor Monika, st.asyst.mgr, Toruń, ul. Gagarina 45, Hotel Asystencki nr 2, tel. 235-77, s. 42  
 Powidzki Janusz, mgr, Poznań, ul. Młyńska 10 m.1, s.313 331  
 Freiskorn Aleksandra, asyst.mgr, Toruń, ul. Zjednoczenia 28c m.5, s.244  
 Pronobis Witold, st.asyst.mgr, Toruń, ul. Matejki 65 m.63, tel.277-05, s. 13  
 Prószyński Andrzej, asyst.mgr, Toruń, ul. Gagarina 41, Hotel Asystencki nr 1, tel.235-45, s. 212  
 Prusinkiewicz Zbigniew, prof.nadzw.dr, Toruń, ul. Kraszewskiego 22 m.18, tel.278-04, s. 146 170  
 Pruski Stanisław, doc.dr habil., Toruń, ul. Wyspiańskiego 23 m.3, tel. 254-43, s. 222 253  
 Prüfferowa Maria - patrz Znamierowska-Prüfferowa Maria  
 Przegiętka Wiesława, lektor mgr, Toruń, ul. Lubicka 24, s.129 136 212 227

Przybyliński Bogdan, ad.mgr, Toruń, ul. Mostowa 9, s. 292 319  
 Przybyła Jan, mgr inż. asyst., Toruń, ul. Mickiewicza 87 m. 10, s. 244  
 Przystalski Andrzej, st. asyst. mgr, Toruń, ul. Gagarina 41, Hotel Asystencki nr 1, tel. 235-45, s. 156 192  
 Puciata-Pawłowska Jadwiga, prof. nadzw. dr, Toruń, ul. Mickiewicza 20, tel. 243-25, s. 288  
 Pułko Andrzej, st. asyst. dr, Toruń, ul. Wojska Polskiego 41 m. 84, tel. 301-83, s. 102 120 130  
 Purc Jerzy, asyst. mgr, Toruń, ul. Gagarina 41, Hotel Asystencki nr 1, tel. 235-45, s. 14  
 Putowska Helena, lektor mgr, Toruń, ul. Mickiewicza 18 m. 2, s. 13 102 109 156 176 213 227 255  
 Pyskło Janusz, st. asyst. mgr, Toruń, ul. Wilcza 2g, s. 245

## R

Radomska Ewa, st. asyst. mgr, Toruń, ul. Kasprowicza 22, s. 102 109  
 Radomski Wiesław, ad. dr, Toruń, ul. Kasprowicza 22, s. 102 120  
 Redo Sławomir, asyst. mgr, Toruń, ul. Gagarina 41, Hotel Asystencki nr 1, tel. 235-45, s. 102 120 130  
 Reinfuss Roman, prof. zwycz. dr, Kraków, ul. Karmelicka 70 m. 3, s. 90  
 Rejewski Marian, ad. dr, Toruń, ul. Przy Kaszowniku 27 m. 11, s. 156 193  
 Rekowska Gizela - patrz Wantoch-Rekowska Gizela  
 Rietz Henryk, st. asyst. mgr, Toruń, ul. Kresyńskiego 57 m. 2, s. 13  
 Robótka Halina, st. asyst. mgr, Toruń, ul. Gagarina 45, Hotel Asystencki nr 2, tel. 235-77, s. 13 58 86  
 Rochnowski Henryk, st. asyst. mgr, Toruń, ul. Gagarina 64 m. 2, s. 176  
 Rogiński Stefan, mgr inż., Bydgoszcz, Al. Ossolińskich 12, s. 176  
 Romański Jerzy, st. asyst. mgr, Toruń, ul. Kraszewskiego 20, s. 346  
 Ronge Marek, asyst. mgr, Inowrocław, ul. Narutowicza 12 m. 6, s. 29 69  
 Rossa Jerzy, asyst. mgr, Toruń, ul. Gagarina 45, Hotel Asystencki nr 2, tel. 235-77, s. 313  
 Roszko Ludmiła, doc. dr, Toruń, ul. Konopnickiej 20 m. 4, tel. 282-97, s. 170  
 Roznerska Maria, ad. dr, Toruń, ul. Zjednoczenia 121 m. 38, s. 313  
 Rozpłoch Franciszek, ad. dr, Toruń, ul. Lecha 14 m. 24, tel. 286-58, s. 227 245 279  
 Rozwadowska Barbara, ad. dr, Toruń, ul. Krasyńskiego 63a m. 15, tel. 288-03, s. 156 193  
 Rudecki Piotr, ad. dr, Toruń, ul. Wojska Polskiego 23 m. 10, s. 176 227 271  
 Rudy-Mańkowska Maria, st. asyst. mgr, Toruń, ul. Gagarina 41, Hotel Asystencki nr 1, tel. 235-45, s. 314  
 Rulka Janusz, ad. dr, Bydgoszcz, ul. Libelta 3 m. 29, tel. 231-10, s. 14 58 82  
 Rumiński Jan, st. asyst. dr, Toruń, ul. Zjednoczenia 14 m. 3, tel. 235, 21, s. 245  
 Rutkowski Andrzej, doc. dr, Olsztyn, ul. Warmińska 13c m. 5, s. 76  
 Rychlicki Gerard, ad. dr, Toruń, ul. H. Sawickiej 16 m. 2, s. 245  
 Rymaszewski Bohdan, dr, Toruń, s. 331  
 Ryszewski Bohdan, ad. dr, Toruń, ul. Matejki 61 m. 18, s. 14 59 86  
 Rzeza Henryk, mgr inż., Toruń, ul. J. Nowickiego 18, s. 271

## S

Sauk Julian, doc. dr habil., Toruń, ul. Krasyńskiego 57 m. 6, tel. 235-67, s. 97 115 126  
 Sawrycki Włodzimierz, wykł. mgr, Toruń, ul. Ks. Kujota 2 m. 2, s. 29 69  
 Sąsiada Edward, prof. nadzw. dr, Toruń, ul. Gagarina 66 m. 7, s. 207  
 Schulz Jerzy, lektor mgr, Toruń, ul. Gagarina 62 m. 7, s. 30 36 69 109 120 130 227 346

- Sekulski Jakub, asyst.mgr, Gniewkowo, Osiedle 700-Lecia 7, s.245 271  
 Serczyk Jerzy. doc.dr, Toruń, ul.Zjednoczenia 18 m.1, tel.261-27, s.8  
 55  
 Siankowa Ludmiła, st.wykl.dr, Toruń, ul.Broniewskiego 68 m.1, s.156 193  
 Siedlewski Janusz, prof.nadzw.dr, Toruń, ul.Kraszewskiego 22 m.15,  
 tel.258-43, s. 236 268 278 282  
 Sienkiewicz Konrad, ad.dr, Toruń, ul.Przy Kaszowniku 27, tel.309-91,  
 s. 47 109 130 176 346 352  
 Siła Bronisław, doc.dr habil., Toruń, ul.Broniewskiego 31a, tel.227-18,  
 s. 237 268  
 Simson Daniel, ad.dr, Toruń, ul.Chrobrego 11 m.20, s. 213  
 Skalecki Zbigniew, asyst.mgr, Toruń, ul.Krasińskiego 61 m.11, s.157  
 Skarbińska Aleksandra, st.asyst.mgr, Toruń, ul.Gagarina 45, Hotel Asy-  
 stencki nr 2, tel.235-77, s.213 245 262 271  
 Skawińska Eulalia, st.asyst.mgr, Toruń, ul.Przy Kaszowniku 39, s.346  
 Skąpski Tomasz, st.asyst.mgr, Toruń, ul.Gagarina 41, Hotel Asystencki  
 nr 1, tel.235-45, s. 47 109 346  
 Skowrońska Maria, asyst.mgr, Toruń, ul.Gagarina 45, Hotel Asystencki  
 nr 2, tel.235-77, s. 43  
 Skrzat Zofia, ad.dr, Toruń, ul.Kraszewskiego 22 m.16, tel.278-97, s.  
 245 271  
 Skwarska Maria, st.asyst.mgr, Toruń, ul.Gagarina, Hotel Asystencki s.  
 157 193  
 Słobosz Józef, st.asyst.mgr, Toruń, ul.Zjednoczenia 131 m.64, s.292 314  
 Słomiński Jerzy, st.asyst.mgr, Toruń, ul.Ks.Kujota 2 m.2, s.213 228 255  
 Słomiński Józef, prof.nadzw.dr, Toruń, ul.Krasińskiego 59 m.4, tel.  
 274-36, s. 207 260  
 Smentek Lidia, st.asyst.mgr, Toruń, ul.Gagarina 45, Hotel Asystencki  
 nr 2, tel.235-77, s. 228 245  
 Smoliński Jan, ad.dr, Toruń, ul.Krasińskiego 63a m.13, tel. 244-88,  
 s. 255  
 Smużny Wiesław, asyst.mgr, Toruń, ul.Gagarina 41, Hotel Asystencki  
 nr 1, tel.235-45, s. 292 319 323  
 Sobczak Gizela, st.asyst.mgr, Toruń, ul.Kościuszki 38 m.16, s.157 193  
 Sobków Czesław, st.asyst.mgr inż., Toruń, ul.Kalinowa 29, s.346  
 Sojecki Ryszard, asyst.mgr, Toruń, ul.Moniuszki 22 m.12, s.157 181 193  
 Sokołowski Kazimierz, prof.nadzw.dr, Warszawa, ul.G.Bruna 22, tel.  
 25-46-18, s. 342  
 Soldenhoff Bożena, ad.dr, Toruń, ul.Odrodzenia 5, tel.236-68, s.314 334  
 Soldenhoff Stanisław, doc.dr, Toruń, ul.Odrodzenia 5, tel.236-68, s.  
 24 81 98 146 170 208 222 237 253  
 Speina Jerzy, ad.dr habil., Toruń, ul.Swiętopełka 34 m.4, s.30 69  
 Stachowski Jan, asyst.mgr, Toruń, ul.Gagarina 45, Hotel Asystencki nr  
 2, tel.235-77, s. 176  
 Stankiewicz Marek J., st.asyst.mgr, Toruń, ul.Gagarina 41, Hotel Asy-  
 stencki nr 1, tel.235-45, s. 346 352  
 Stankiewicz Janina, st.asyst.mgr, Toruń, ul.Gagarina 41, Hotel Asy-  
 stencki nr 1, tel.235-45, s. 346 352  
 Staszewska Danuta, st.asyst.mgr, Toruń, ul.Moniuszki 40 m.32, tel.  
 262-26, s. 157 193 314  
 Staszewska Grażyna, asyst.mgr, Toruń, ul.Wyspiańskiego 23 m.2, s. 228  
 245 262  
 Staszewski Jacek, doc.dr habil., Toruń, ul.Moniuszki 40 m.32, tel.  
 262-26, s. 8 55  
 Staszewski Przemysław, asyst.mgr, Toruń, ul.Wyspiańskiego 23 m.2, s.  
 157 176 228 245  
 Stawikowski Antoni, ad.dr, Toruń, ul.Mickiewicza 30 m.1, tel.265-14,  
 s.255  
 Stecki Leopold, doc.dr habil., Poznań, ul.Dąbrowskiego 97d m.2, tel.  
 439-67, s. 98 107 115  
 Stefański Merjan, mgr, Toruń, ul.Wojska Polskiego 12, s.347  
 Stempka Cecylia, st.asyst.mgr, Toruń, ul.Gałczyńskiego 43 m.48, s.102

- Steyer Barbara, doc.art.mal., Toruń, ul. Mickiewicza 7 m.29, tel.239-25, s. 289
- Stoff Andrzej, st.asyst.mgr, Toruń, ul. Gagarina 41, Hotel Asystencki nr 1, tel.235-45, s. 30 69
- Stopiński Marek, asyst.mgr, Toruń, ul. Gagarina 41, Hotel Asystencki nr 1, tel.235-45, s. 157 194
- Strobel Andrzej, ad.dr, Toruń, ul. Mickiewicza 61 m.9, tel.253-32, s. 255
- Strzelczyk Alicja, ad.dr habil., Toruń, ul. Fałata 81 m.5, tel.275-27, s. 314 335
- Strzelczyk Edmund, prof.nadzw.dr, Toruń, ul. Fałata 81 m.5, tel.275-27, s. 146 187
- Suchocka Kazimiera, asyst.mgr, Toruń, ul. Gagarina, Hotel Asystencki, s. 157 181 194
- Sudoł Stanisław, doc.dr habil., Warszawa, ul. Wiślicki 11, tel.12-60-29, s. 342 351
- Sudziński Ryszard, st.asyst.mgr, Toruń, ul. Gagarina 86 m.13, s. 14
- Swinarska Wanda, lektor mgr, Toruń, ul. Sienkiewicza 30 m.32, tel. 279-31, s.157 176 355
- Swinarski Antoni, prof.zwycz.dr inż., Toruń, ul. Sienkiewicza 30 m.32, tel. 279-31, s. 237 278
- Symonides Ewa, ad.dr, Toruń, ul. Krasieńskiego 59 m.8, tel.282-03, s. 157 194
- Sytrowski Andrzej, ad.dr, Toruń, ul. Przy Kaszowniku 35 m.41, s. 246 271
- Sytnik-Czetwertyński Lesław, st.asyst.mgr, Toruń, ul. Chrobrego 27a m.4, s. 14 199
- Szablewski Lech, ad.dr, Toruń, ul. Gagarina 41, Hotel Asystencki nr 1, tel.235-45, s.246 271
- Szarmach Marian, ad.dr, Sztum, ul. Morawskiego 6 m.27, tel.24-51, s. 30 37
- Szczepaniak Władysław, ad.dr, Bydgoszcz, ul. 22 Lipca 7a, tel.443-16, s. 246 272
- Szczepańska Elżbieta, asyst.mgr, Toruń, ul. Gagarina, Hotel Asystencki, s. 47 177 347
- Szczepańska Renata, st.asyst.mgr, Toruń, ul. Wojska Polskiego 49 m.81, s. 158
- Szczepański Waldemar, asyst.mgr, Toruń, ul. Filtrowa 12, s.177
- Szczepny Adam, st.asyst.mgr, Toruń, ul. Reymonta 1 m.1, tel.211-05, s. 272
- Szczurek Tomasz, ad.dr, Toruń, ul. Rusa 14, s.228 246
- Sziling Jan, ad.dr, Toruń, ul. Kraszewskiego 42b m.36, s.14 59 82
- Sztołberg Mirosława, lektor mgr, Toruń, ul. PCK 25, tel.216-07, s. 69 72 78 102 292 314
- Sztumski Janusz, doc.dr habil., Katowice, Uniwersytet Śląski, s.342
- Szudy Józef, ad.dr, Toruń, ul. Gagarina 70, s.228
- Szulc Marian, Toruń, ul. B. Prusa 9 m.11, s. 314
- Szulżycka Jadwiga - patrz Gniot-Szulżycka Jadwiga
- Szupryczyńska Maria, ad.dr, Toruń, ul. Krasieńskiego 61, tel.274-97, s. 30
- Szupryczyński Jan, doc.dr habil., Toruń, ul. Krasieńskiego 61, tel. 274-97, s. 170
- Szutkowska Urszula, dr, Toruń, ul. Kraszewskiego 6 m.40, s. 228 246
- Szwajdler Wojciech, asyst.mgr, Toruń, ul. Tuwima 6 m.5, tel.289-34, s.102 130
- Szwalbe Krystyna, lektor mgr, Toruń, ul. Gagarina 45, Hotel Asystencki nr 2, tel.235-77, s. 120 347
- Szymański Wojciech, doc.dr habil., Toruń, ul. Krasieńskiego 59 m.10, tel.238-84, s. 237 268
- Szymczak Jadwiga, st.asyst.mgr, Toruń, ul. Gagarina 45, Hotel Asystencki nr 2, tel.235-77, s. 14 59 91
- Szyszkowski Wacław, prof.nadzw.dr, Toruń, ul. Krasieńskiego 63a m.6, tel.284-19, s. 98 115 126 135

## S

- Śliwa Krystyna, lektor mgr, Toruń, ul. Kochanowskiego 1 m.2, s. 109  
120 292 315 347  
Śmigiel Wojciech, st.asyst.mgr, Toruń, ul. Poznańska 68 m.7, s.246  
272  
Świątek Jerzy, ad.dr, Toruń, ul. Chrobrego 11 m.42, s.213 228 246 255  
262 272  
Święcki Mikołaj, st.asyst.mgr, Toruń, ul. Świętopęka 34b m.6, s.109  
120 130

## T

- Tabat Adele, st.asyst.mgr, Toruń, ul. Gagarina 41, Hotel Asystencki nr  
1, tel.235-45, s. 213 228 263  
Tajchman Jan, st.wykl.mgr inż., Toruń, ul. Konopnickiej 27 m.3, tel.  
224-88, s. 315 328  
Theiss Wiesław, asyst.mgr, Toruń, ul. Gagarina 41, Hotel Asystencki nr  
1, tel.235-45, s. 15 158  
Tłochowski Waldemar, ad.dr, Toruń, ul. Gagarina 74 m.2, s.30 69  
Tomaszewska Lucyna, ad.dr, Toruń, ul. Krasieńskiego 63a m.14, tel.  
222-49, s. 246 279 283  
Tomaszewski Jerzy, doc.dr habil., Toruń, ul. Krasieńskiego 63a m.14,  
tel.222-49, s. 237 278 282  
Tomczak Andrzej, doc.dr habil., Toruń, ul. Krasieńskiego 59 m.7, tel.  
273-09, s. 9 55 86  
Tomczak Anna, ad.dr, Toruń, ul. Krasieńskiego 59 m.7, tel.273-09, s.177  
Tomczak Edward, płk.mgr, Toruń, Wyższa Szkoła Oficerska im.Gen.Bema,  
s.82  
Tronowska Irena, wykł.mgr, Toruń, ul. Krasieńskiego 57 m.8, tel.282-92,  
s.30 228 246 293 315  
Trypuć Mieczysław, ad.dr, Toruń, ul. Wyspińskiego 2 m.5, s.246  
Turko Józefa, st.asyst.mgr, Toruń, ul. Krasieńskiego 63a m.8, s.229 247  
255  
Tyburska Lucja, st.asyst.mgr, Toruń, ul. Jagiellońska 30 m.61, s.213  
247 263  
Tyburski Włodzimierz, st.asyst.mgr, Toruń, ul. Jagiellońska 30 m.61,  
s. 59 247 293 315  
Tyc Zofia - patrz Mocarska-Tyc Zofia  
Tyczyński Stanisław, mgr, Toruń, ul. Konopnickiej 19, s.177  
Tylenda Romuald, asyst.mgr, Toruń, ul. Gagarina 41, Hotel Asystencki  
nr 1, tel.235-45, s.255

## U

- Ulińska Alina, prof.zwycz.dr, Toruń, ul. Kraszewskiego 22 m.19, tel.  
229-14, s. 237 268 278 282  
Urbański Marien, ad.dr, Lipno, ul. Kościuszki 6 m.8, s.15 59 319  
Uscki Mirosław, st.asyst.mgr, Wąbrzeźno, ul. Żwirki i Wigury 23, tel.  
419, s. 213 229 263  
Usovicz Jerzy, asyst.mgr, inż., Toruń, ul. Gagarina 45, Hotel Asystencki  
nr 2, tel. 235-77, s.255  
Uzarewicz Arkadiusz, prof.nadzw.dr, Toruń, ul. Popiele 3a m.43, s.237  
278 282  
Uzarewicz Irena, ad.dr, Toruń, ul. Popiele 3a m.43, s. 247

## W

- Wachowiak Andrzej, st.asyst.mgr, Toruń, ul.Mickiewicza 30, s.214 229  
255 263
- Wadowski Edmund, ad.mgr, Toruń, ul.Moczyńskiego 1/3, s.315
- Wajda Kazimierz, doc.dr habil., Toruń, ul.Krasińskiego 63a, tel.241-10,  
s. 55 81
- Walczak Zbigniew, st.asyst.mgr, Toruń, ul.Zjednoczenia 139 m.48, s.  
199 263
- Waleryś Henryk, ad.dr, Toruń, ul.Popiela 1b, s.181 194 229 247 263
- Walkiewicz Ryszard, asyst.mgr, Toruń, ul.Mickiewicza 1/3 m.4, s. 30  
43 70 72 78 272
- Wantoch-Rekowska Gizela, lektor mgr, Toruń, ul.Gagarina 45, Hotel  
Asystencki nr 2, tel.235-45, s. 130 136 272 352
- Wasik Zofia, ad.dr, Toruń, ul.Łazienna 28 m.16, s. 103
- Wasilewski Jan, ad.dr, Toruń, ul.Kraszewskiego 56 m.6, tel.267-43, s.  
229 247
- Wasilkowska Aleksandra, mgr, Poznań, ul.Drużbacka 4 m.23, s.315 331
- Waszkiewicz Zofia, st.asyst.mgr, Toruń, ul.Morcinka 3 m.18, tel.216-01,  
s. 15
- Ważbiński Zygmunt, ad.dr habil., Toruń, ul.Pałata 123 m.9, tel.237-47,  
s. 293 316 328 331
- Wąsowska Sabina, ad.dr, Toruń, Plac Repeckiego 1 m.3, tel.257-40, s.  
158 182 194
- Węlniak Mirosław, asyst.mgr, Toruń, ul.Szymanowskiego 20, s. 247
- Wencel-Kalebka Urszula, st.asyst.mgr, Toruń, ul.Krasińskiego 61 m.12,  
s. 15
- Weychert Krzysztof, st.asyst.mgr, Toruń, ul.Mickiewicza 61, s.158 194
- Wieczorek Jerzy, mgr inż., Toruń, ul.Bankowa 12 m.2, s.229
- Wierzbowski Błażej, st.asyst.mgr, Toruń, ul.Świętopełka 22 m.4, s.103  
120
- Wilczyńska Bogdana, st.asyst.mgr, Toruń, ul.Chrobrego 19 m.54, s. 158  
194
- Wilczyński Andrzej, doc.dr, Toruń, ul.Szymanowskiego 29 m.4, tel.  
243-95, s. 170 188 198 327
- Wilke Maria, ad.dr, Toruń, ul.Gen.Bema 18 m.84, tel.238-10, s.120 130
- Wilkoń-Michalska Jadwiga, ad.dr, Toruń, ul.Krasińskiego 57 m.4, tel.  
261-95, s.158 195
- Winiarz Jan, doc.dr habil., Toruń, ul.Krasińskiego 61 m.6, s.98 115  
126
- Wiśniewska Zofia, lektor mgr, Toruń, ul.Krasińskiego 17 m.1a, s. 30  
37 159 177
- Wiśniewski Jan, st.asyst.mgr, Toruń, ul.Gagarina 41, Hotel Asystencki  
nr 1, tel.235-45, s. 15 31 199 214 263
- Wiśniewski Mieczysław, doc.art.mal., Toruń, ul.Gagarina 74 m.3, s.  
289 307 318
- Wiśniewski Ryszard, st.asyst.mgr, Toruń, ul.Gagarina 45, Hotel Asys -  
tencki nr 2, tel.235-77, s. 103 319
- Wiśniewski Zenon, asyst.mgr, Toruń, ul.Gagarina, Hotel Asystencki, s.  
48 109 130
- Witkowska Maria, lektor mgr, Toruń, ul.Mickiewicza 52, tel.234-29,  
s. 43 103
- Witkowski Leon, doc.dr habil., Toruń, ul.Mickiewicza 52 m.6, tel.  
234-29, s.35
- Witkowski Tadeusz, ad.dr, Toruń, ul.Krasińskiego 63, s.159 195
- Wodzyński Daniel, ad.dr, Toruń, ul.Gagarina, Hotel Asystencki, s. 48  
159 229 256 347
- Wojciechowski Marian, prof.nadzw.dr, Warszawa, ul.Królewska 2 m.4,  
s.81
- Wojciechowski Mieczysław, st.wykl.dr, Toruń, ul.Kraszewskiego 20, tel.  
251-92, s. 15 59 83

- Wojdyło Bolesław, ad.dr, Toruń, ul. Rusa 13 m.15, tel.211-17, s.214 263  
 Wojtanis Jolanta, asyst.mgr, Toruń, ul. Mickiewicza 6/10, s.247  
 Wojtczak Janina, ad.dr, Toruń, ul. Krasieńskiego 63a m.1, tel.253-12, s. 247 279 283  
 Wojtczak Zbigniew, doc.dr habil., Toruń, ul. Krasieńskiego 63a m.1, tel. 253-12, s. 146 180 188 223 237  
 Wojtowicz Jerzy, prof.nadzw.dr, Toruń, ul. Krasieńskiego 61 m.10, tel. 272-24, s.9 55  
 Wolniewicz Lutosław, doc.dr habil., Toruń, ul. Krasieńskiego 59 m.9, tel.289-57, s. 223 253 275  
 Wolnikowski Jerzy, st.asyst.mgr, Toruń, ul. Rusa 6 m., s. 214  
 Wolnomiejski Norbert, ad.dr, Toruń, ul. Przy Kaszowniku 31 m.66, s.159  
 Wolska Ewa, doc.dr, Toruń, ul. Mickiewicza 88 m.3, tel.247-03, s. 307 330 334  
 Wolski Jerzy, doc.art.kons., Toruń, ul. Mickiewicza 88 m.3, tel.247-03, s. 308 334  
 Wołowczyk Arkadiusz, doc.dr, Warszawa, ul. Puławska 23/25, tel.27-26-65, s. 342  
 Woszczyk Andrzej, doc.dr habil., Toruń, ul. Krasieńskiego 61 m.13, tel. 272-57, s. 253  
 Woźnicki Wiesław, prof.nadzw.dr, Toruń, ul. Mickiewicza 7, tel.220-57, s. 223 237 275  
 Wójcik Anna, st.asyst.mgr, Toruń, ul. Fałata 62 m.14, tel.209-43, s.177  
 Wójcik Gabriel, ad.dr, Toruń, ul. Fałata 62 m.14, tel.209-43, s.177 199  
 Wróbel Bogdan, st.asyst.mgr, Toruń, ul. Gagarina 41, Hotel Asystencki nr 1, tel.235-45, s. 159 182 195  
 Wróblewski Witold, ad.dr, Toruń, ul. Popiela 6 m.17, s.37 70  
 Wyczańska Krystyna, dr, Warszawa, ul. Nowy Świat 72, Biblioteka PAN, s. 15

## Z

- Zacharewicz Witold, prof.zwycz.dr, Toruń, ul. Konopnickiej 20 m.4, tel. 237-14, s.237  
 Zaidlewicz Marek, ad.dr, Toruń, ul. Kościuszki 5, s.247  
 Zajac Józef, st.asyst.mgr, Toruń, ul. Gagarina 41, Hotel Asystencki nr 1, tel.235-45, s. 15 59  
 Zalewska Mirosława, st.asyst.mgr, Toruń, ul. Gagarina 41, Hotel Asys - tencki nr 1, tel.235-45, s. 103 109 131  
 Załuska Janina, lektor mgr, Toruń, Al.700-Lecia 14 m.30, tel.219-78, s. 121 136 352  
 Załuski Tomasz, asyst.mgr, Toruń, ul. Gagarina 45, Hotel Asystencki nr 2, tel.235-77, s. 159  
 Zamel Ewaryst, ad.mgr, Toruń, ul. Konopnickiej 11 m.9, s.293 319 323  
 Zapolski Romuald, wykł.mgr inż., Toruń, ul. Gen.Bema 22 m.45, s.177 199  
 Zaremba Jarosław, asyst.mgr, Toruń, ul. B.Prusa 3 m.3, tel.233-65, s. 229 248 316  
 Zatorska Zofia - patrz Michno-Zatorska Zofia  
 Zawadzki Henryk, st.asyst.mgr, Toruń, ul. Jęczmienna 22 m.8, s.248  
 Zawadzki Jerzy, ad.dr, Toruń, ul. Wojska Polskiego 49 m.79, s.248 279 283  
 Zawiślak Wojciech, ad.dr, Iława, ul. P.Skercki 2, tel.21-73, s.159 195  
 Zdrójkowski Zbigniew, prof.nadzw.dr, Toruń, ul. Konopnickiej 13 m.3, tel.239-01, s. 98 115  
 Zenkteler Julian, lektor mgr, Toruń, ul. Fałata 50, s.31  
 Zielińska-Melkowska Krystyna, ad.dr, Toruń, ul. Bydgoska 52 m.33, s.15 87  
 Zielski Andrzej, st.asyst.mgr, Toruń, ul. Matejki 19 m.5, s.160 195  
 Ziemińska Halina, asyst.nauk.-techn.mgr, Toruń, ul. Przy Kaszowniku 31 m.86, tel.311-34, s. 178

Zientek Kwa, st.asyst.mgr, Bydgoszcz, ul.Długa 65 m.1, s.248  
 Ziętek Bernard, st.asyst.mgr, Toruń, ul.Gagarina 41, Hotel Asystencki  
 nr 1, tel.235-45, s. 229 248 256  
 Ziomek Mieczysław, st.asyst.mgr, Toruń, ul.Gagarina 41, Hotel Asys -  
 tencki nr 1, tel.235-45, s. 293  
 Ziółkowski Mariusz, asyst.mgr, Toruń, ul.Gagarina 45, Hotel Asystencki  
 nr 2, tel.235-77, s.10  
 Znamierowska-Prüfferowa Maria, prof.nadzw.dr, Toruń, ul.Krasińskiego  
 59, s.90

## Ż

Żuchowski Ryszard, st.asyst.mgr, Toruń, ul.Wojska Polskiego 9a m.60,  
 s. 178 199 214 264  
 Żukowski Ryszard, ad.dr, Toruń, ul.Gagarina 120 m.14, s.16 103 121  
 131 182 214 352  
 Żurawska Mirosława, st.asyst.mgr, Toruń, ul.Konopnickiej 24 m.3, tel.  
 236-23, s. 229 248 256 264  
 Żurowski Kazimierz, prof.nadzw.dr, Toruń, ul.Grudziądzka 34 m.13, tel.  
 254-14, s.9 308  
 Żygulski Kazimierz, prof.nadzw.dr, Warszawa, ul.Międzynarodowa 32 m.36,  
 s. 330  
 Żytkowicz Leon, prof.zwycz.dr, Toruń, ul.Mickiewicza 7, s. 86





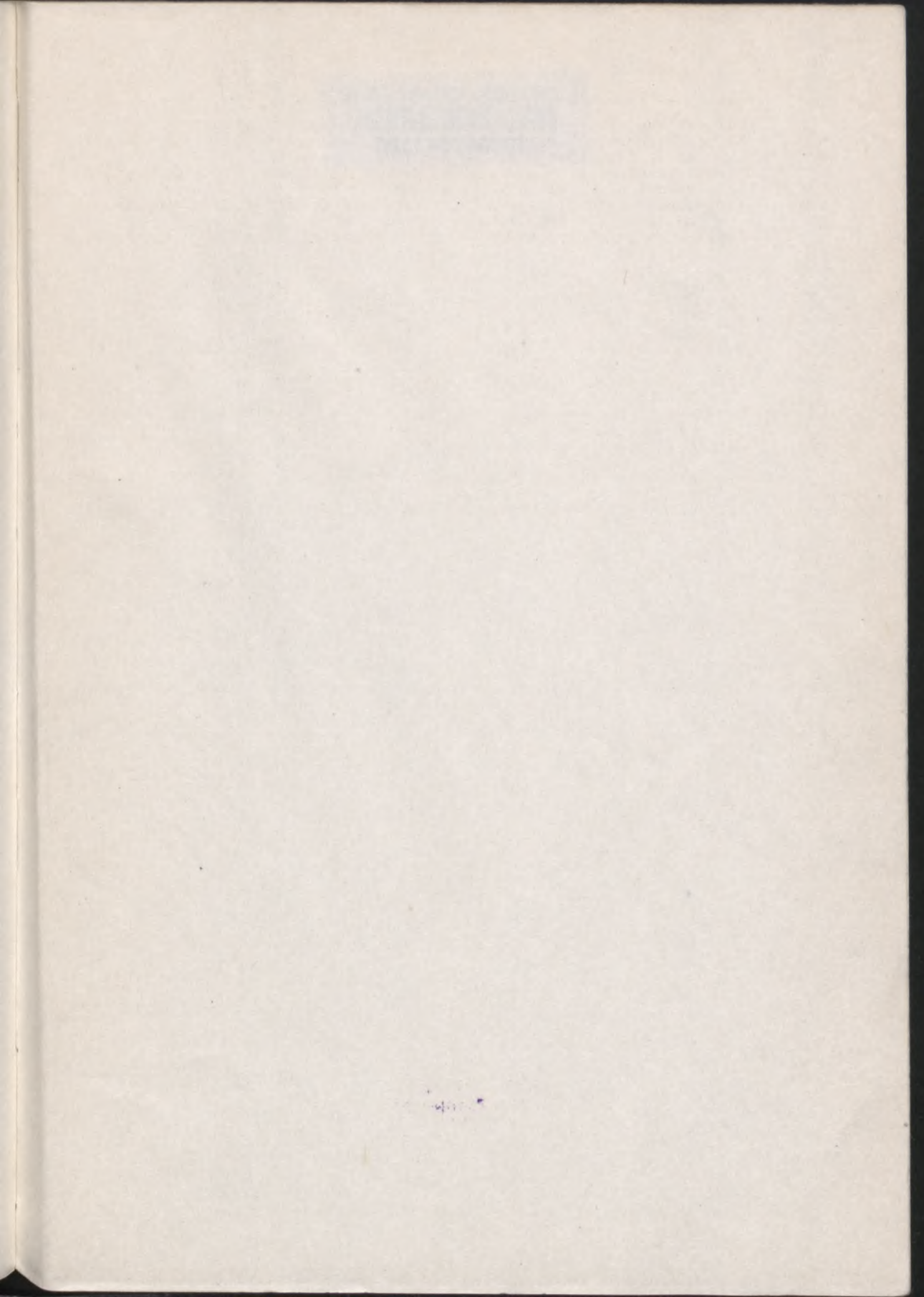

Biblioteka Główna UMK



300047543398

Klement Paw, st. asyst. agr., Toruń, ul. Gagarina 47, Hotel Asystencki  
 Dziębek Bernard, st. asyst. agr., Toruń, ul. Gagarina 47, Hotel Asystencki  
 nr 1, tel. 235-77  
 Kłoczek Hieronim, st. asyst. agr., Toruń, ul. Gagarina 47, Hotel Asystencki  
 Łęczki nr 7, tel. 235-45, s. 293  
 Kłobkowiński Mariusz, asyst. agr., Toruń, ul. Gagarina 45, Hotel Asystencki  
 nr 2, tel. 235-77, s. 40  
 Kowalczyńska-Przybyłowska Maria, prof. nadzw. dr., Toruń, ul. Brzeźnickiego  
 59, s. 98

2

Kubowski Ryszard, st. asyst. agr., Toruń, ul. Wojska Polskiego 9a s. 60,  
 s. 178 199 214 264  
 Kubowski Ryszard, as. dr., Toruń, ul. Gagarina 120 s. 66, s. 16 105 121  
 131 182 214 332  
 Krowczyński Mironowa, st. asyst. agr., Toruń, ul. Gagarina 47 s. 3, tel.  
 235-23, w. 229 248 256 264  
 Kubowski Renata, prof. nadzw. dr., Toruń, ul. Gagarina 45 s. 13, tel.  
 254-14, s. 9 308  
 Kuzniak Ewa, prof. nadzw. dr., Toruń, ul. Gagarina 47 s. 36  
 s. 340  
 Kuzniak Leon, prof. zwyczajny dr., Toruń, ul. Kłobkowińskiego 7, s. 26

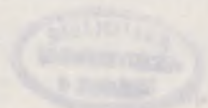

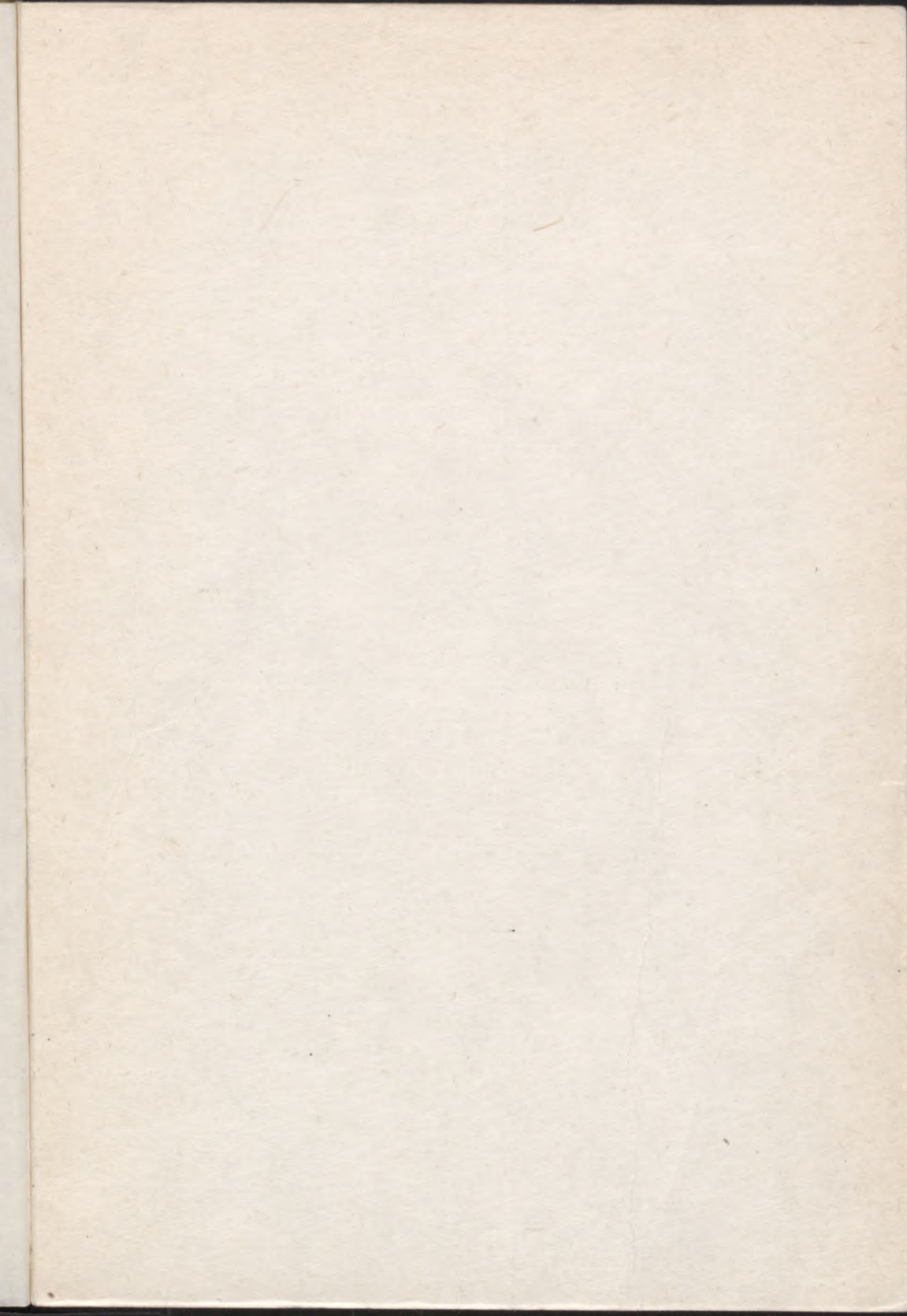

Biblioteka Główna UMK



**300047543398**

Cena zł 21,-