

Biblioteka
U.M.K.
Toruń

024264/
1949-50

024264/
1949
- 50

UNIwersytet Mikołaja Kopernika w Toruniu

S P I S
W Y K Ł A D Ó W

NA ROK AKADEMICKI 1949/50

TORUŃ

1949

TORUŃSKIE ZAKŁADY GRAFICZNE TORUŃ, RABIAŃSKA 15/17

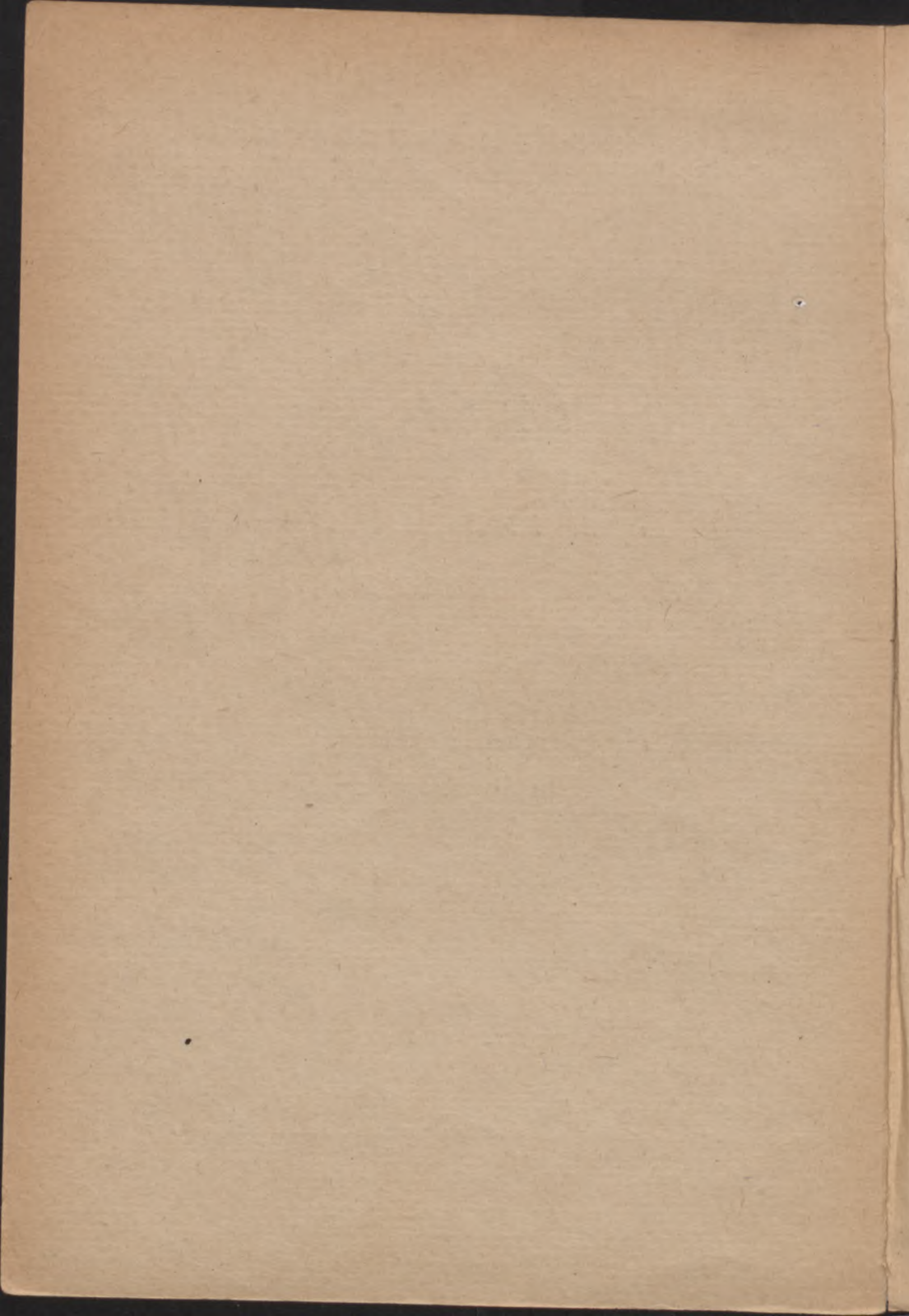

UNIwersytet MIKOŁAJA KOPERNIKA W TORUNIU

S P I S
W Y K Ł A D Ó W

NA ROK AKADEMICKI 1949/50



TORUŃ

1949

TORUŃSKIE ZAKŁADY GRAFICZNE, TORUŃ, RABIAŃSKA 15/17



024264

Nakład 4000 egz. — Papier druk. satyn. 70 g
Form. 61 x 86 — Nr 2569 19. 9. 1949 — E 10548

INFORMACJE OGÓLNE

TYMCZASOWY PODZIAŁ ROKU AKADEMICKIEGO 1949/50

16. IX. — 30. IX. egzaminy — sesja jesienna 14 dni

I Semestr

1. X. — 21. XII.	Wykłady i ćwiczenia	84	„ —	12 tyg.
22. XII. — 3.	I. Wakacje noworoczne	14	„	
4. I. — 24.	I. Wykłady i ćwiczenia	21	„ —	3 tyg.
25. I. — 3.	II. Wakacje semestralne	10	„	
4. II. — 17.	II. Egzaminy — sesja zimowa	14	„	

II Semestr

18. II. — 2.	IV. Wykłady i ćwiczenia	44	„ —	6½ tyg.
3. IV. — 16.	IV. Wakacje wiosenne	14	„	
17. IV. — 16.	VI. Wykłady i ćwiczenia	61	„ —	8½ tyg.
17. VI. — 30.	VI. Egzaminy — sesja wiosenna	14	„	

BUDYNKI UNIwersYTETU:

COLLEGIUM MAIUS, Fosa Staromiejska 3, mieści Rektorat, Dziekanaty i wszystkie biura uniwersyteckie, Zakłady Wydziału Humanistycznego, Salę Posiedzeń Senatu i sale wykładowe od I do VII.

COLLEGIUM MINUS, Fosa Staromiejska 1, mieści Zakłady Wydziału Prawno-Ekonomicznego i Humanistycznego i sale wykładowe od VIII do X.

Zakłady Wydziału Mat.-Przyrodniczego mieszczą się przeważnie w gmachu przy ul. Sienkiewicza 30/32, obejmują sale wykładowe XII do XIII, nadto przy ul. Danielewskiego 6 Zakład Zoologii, przy ul. Mickiewicza 61 Zakłady Geografii, i przy ul. Mickiewicza 24/26 Zakład Neurofizjologii.

COLLEGIUM CHEMICUM, Grudziądzka 7, mieści Zakłady Chemii oraz sale wykładowe: XVIII i XIX.

Budynek przy ul. Moniuszki 10, zajęty jest przez Wydział Sztuk Pięknych.

COLLEGIUM MAXIMUM, Rynek Staromiejski 6, mieści część Zakładów Wydziału Humanistycznego, Aulę, i sale wykładowe XI, XV, XVI i XVII.

Zastrzega się możliwości zmian i uzupełnień w niniejszym spisie wykładów. Zmiany takie podawane będą do wiadomości ogólnej przez zawiadomienie na tablicach ogłoszeń dziekańskich. Oznaczenie pory i miejsca wykładów, przy których nie podano godzin i sali nastąpi w dodatkowych ogłoszeniach na tablicach po rozpoczęciu roku akademickiego.

SPIS WYKŁADÓW

WYDZIAŁ PRAWNO - EKONOMICZNY

DLA STUDENTÓW SŁUCHAJĄCYCH WEDLE NOWEJ ORDYNACJI STUDIÓW.

§ 1. Wprowadza się dwustopniową organizację studiów na wydziałach prawa w państwowych szkołach akademickich.

Okres pierwszego stopnia studiów trwa 3 lata i ma charakter studiów zawodowych.

Dyplom ukończenia studiów pierwszego stopnia uprawnia do wykonywania zawodów praktycznych, dla których wymaga się ukończenia wyższych studiów prawniczych. Dyplom ten jest równocześnie warunkiem dopuszczenia do studiów drugiego stopnia.

Ukończenie studiów drugiego stopnia uprawnia do uzyskania stopnia naukowego stosownie do właściwych przepisów.

§ 2. Rok akademicki dzieli się na dwa semestry. Każdy semestr obejmuje nie mniej, niż 15 tygodni wykładów i ćwiczeń.

§ 3. Ogólny plan obowiązkowych wykładów i ćwiczeń na pierwszym roku studiów ustala się w sposób następujący::

Wykłady	Semestr I	Semestr II
1. Wstęp do nauki o państwie i prawie	2	—
2. Materializm dialektyczny i historyczny	3	3
3. Historia gospodarcza	4	—
4. Powszechna historia ustrojów państwowych i prawa	5	5
5. Historia ustroju Polski	—	4
6. Prawo cywilne	4	4
7. Zagadnienia Polski Współczesnej	2	2
8. Logika wraz z ćwiczeniami	2	2

Ćwiczenia

1. Prawo cywilne	2	2
2. Historia gospodarcza i	2	—
Historia ustroju Polski, albo	—	2
Powszechna historia ustrojów państwowych		
i prawa	2	2
3. Nauka praktyczna języków obcych		
a) język rosyjski	2	2
b) język angielski, francuski lub niemiecki	2	2

W ciągu pierwszego roku studiów, student jest obowiązany brać udział w ćwiczeniach z prawa cywilnego, oraz w ćwiczeniach z przedmiotów wymienionych w p. 2, według wyboru studenta, w wymiarze 60 godzin rocznie.

§ 4. Studenta obowiązuje nauka praktyczna dwóch języków obcych: języka rosyjskiego oraz jednego z trzech następujących: angielskiego, francuskiego lub niemieckiego.

Celem praktycznej nauki języków obcych jest umożliwienie studentowi swobodnego korzystania z obcej literatury prawniczej i ekonomicznej.

Kolokwium z nauki praktycznej języka obcego student zdaje po drugim roku studiów. W przypadku niedostatecznego wyniku tego kolokwium, student ma prawo do powtórzenia go przed ukończeniem pierwszego stopnia studiów.

Student może złożyć kolokwium z języka obcego przed przepisany termin, nawet na początku pierwszego roku. W tym przypadku pomyślny wynik kolokwium zwalnia studenta z dalszej nauki tego języka.

§ 5. Warunkiem przejścia na drugi rok studiów jest zaliczenie obowiązkowych wykładów i ćwiczeń oraz złożenie egzaminów ze wszystkich przedmiotów obowiązkowych z wyjątkiem Prawa Cywilnego, z którego obowiązuje kolokwium.

§ 6. Ustala się cztery oceny wyniku egzaminu: bardzo dobry, dobry, dostateczny i niedostateczny.

§ 7. Egzaminy z każdego przedmiotu, odbywają się oddzielnie i podlegają osobnej ocenie.

§ 8. Ustala się trzy sesje egzaminacyjne, w następujących terminach sesja zimowa (w przerwie międzysemestralnej),
sesja wiosenna (po zakończeniu roku akademickiego),
sesja jesienna (przed rozpoczęciem roku akademickiego).

§ 9. Każdy student poddać się musi w sesjach zimowej i wiosennej łącznie przynajmniej trzem egzaminom obowiązkowym. Student może otrzymać na wiosennej sesji egzaminacyjnej tylko dwie oceny niedostateczne, a na sesji jesiennej tylko jedną ocenę niedostateczną z przedmiotów zdawanych na tych sesjach.

Egzamin oceniony niedostatecznie na sesji zimowej, musi być powtórzony na sesji wiosennej lub jesiennej; egzamin oceniony niedostatecznie na sesji wiosennej winien być powtórzony na sesji jesiennej, natomiast egzamin niedostatecznie oceniony na sesji jesiennej musi być powtórzony w ciągu następnego miesiąca, t. zn. nie później niż do dnia 31 października.

Każdy egzamin może być powtórzony tylko jeden raz.

Niezdanie w wymienionych terminach któregokolwiek obowiązujących egzaminów powoduje konieczność powtarzania tego roku studiów, bez obowiązku jednak powtarzania zaliczonych ćwiczeń.

§ 10. Organizacja i plan studiów na drugim i trzecim roku pierwszego stopnia studiów oraz na drugim stopniu studiów zostaną uregulowane osobno.

§ 11. Przepisom rozporządzenia podlegają studenci, rozpoczynający studia w roku akademickim 1949/50 i następnych.

Przepisy §§ 2, 6, 7, 8 i 9 stosują się również do studentów drugiego, trzeciego i czwartego roku, odbywających studia według dotychczasowych przepisów.

ROK I

Prof. nadzw. dr Władysław Namysłowski.

I. *Wstęp do nauki o państwie i prawie*,
2 godz. tyg.: piątki 8—9, sala IX.

Prof. nadzw. dr Tadeusz Szczurkiewicz.

I. II. *Materializm dialektyczny i historyczny*,
3 godz. tyg.: godziny, dni i sala będą podane później.

Prof. nadzw. dr Stanisław Hoszowski.

- I. *Historia gospodarcza,*
4 godz. tyg.: godziny, dni i sala będą podane później.
Ćwiczenia z historii gospodarczej,
2 godz. tyg.: godziny, dni i sala będą podane później.

Prof. zwycz. dr Karol Koranyi.

- I. II. *Powszechna historia ustrojów państwowych i prawa,*
5 godz. tyg.: poniedziałki, wtorki 9—11, środy 9—10 sala IX.
- I. II. *Ćwiczenia z powszechnej historii ustrojów państwowych i prawa wspólnie z adiunktem dr Tadeuszem Cieślakiem i dr Zbigniewem Zdrójkowskim, oraz z mł. asyst. mgr. Stanisławem Matysikiem,*
2 godz. tyg.: (w grupach) dzień, godziny i sala będą podane później.

Prof. zwycz. dr Wojciech Hejnosz.

- II. *Historia ustroju Polski,*
4 godz. tyg.: poniedziałki, wtorki, środy, czwartki 8—9, sala IX.
- II. *Ćwiczenia z historii ustroju Polski wspólnie z docentem dr Janem Gerlachem i st. asyst. mgr. Henrykiem Paczkowskim,*
2 godz. tyg.: dzień, godziny i sala będą podane później, (w 2 grupach).

Prof. kontr. dr Aleksander Kunicki.

- I. II. *Prawo cywilne,*
4 godz. tyg.: dzień, godziny i sala będą podane później.
Ćwiczenia z prawa cywilnego wspólnie ze st. asyst. mgr Janem Naziębło i st. asyst. mgr Marianem Wilewskim,
2 godz. tyg.: dzień, godziny i sala będą podane później.

Prof. nadzw. dr Tadeusz Szczurkiewicz.

- I. II. *Zagadnienia Polski Współczesnej,*
2 godz. tyg.: dzień, godziny i sala będą podane później.

Prof. zwycz. dr Michał Wyszyński.

- I. II. *Logika wraz z ćwiczeniami, prowadzonymi wspólnie z adiunktem dr Waldemarem Voisé.*
2 godz. tyg.: środy 10—12, sala IX.

Języki obce obowiązkowe: jeden rosyjski, drugi do wyboru.

Mgr Eugenia Gumowska.

- I. II. *Język rosyjski, (oddziały A i C),*
2 godz. tyg.: A, poniedziałki, czwartki 18—19, sala IV.
C, środy, piątki 18—19, sala IV.

N. N.

- I. II. *Język rosyjski, (oddziały B i D),*
2 godz. tyg.: B, poniedziałki, czwartki 18—19, sala IX.
D, środy, piątki 18—19, sala IX.

Maria Borysówna.

- I. II. *Język angielski, (oddziały A i B),*
2 godz. tyg.: A, poniedziałki, czwartki 19—20, sala IV.
B, wtorki, piątki 19—20, sala X.

Mgr Irena Tronowska.

- I. II. *Język francuski,*
2 godz. tyg.: poniedziałki, czwartki 19—20, sala X.

Herta Dzikowska.

- I. II. *Język niemiecki,*
2 godz. tyg.: poniedziałki, czwartki 19—20, sala VIII.

WYKŁADY FAKULTATYWNE

dla studentów studiujących wedle starej ordynacji studiów.
(Muszą być wysłuchane na II roku).

St. asyst. dr Franciszek Indan.

- I. II. *Historia filozofii,*
2 godz. tyg.: środy 15—16, czwartki 12—13, sala IX.

Prof. nadzw. dr Tadeusz Szczurkiewicz.

Socjologia, zobacz wykłady prof. dr Tadeusza Szczurkiewicza na Wydziale Humanistycznym.

Zast. prof. dr Stefan Prószyński.

- I. *Statystyka teoretyczna,*
4 godz. tyg.: wtorki 15—17, czwartki 16—17, piątki 15—16, sala X.
- II. *Statystyka gospodarcza,*
3 godz. tyg.: dzień, godziny i sala będą podane później.

- I. *Ćwiczenia ze statystyki matematycznej wspólnie z asystentami wolontariuszami Franciszkiem Klonowskim i mgr Edmundem Józefowiczem,*
2 godz. tyg.: dzień, godziny i sala będą podane później.
- II. *Ćwiczenia ze statystyki praktycznej wspólnie z st. asyst. mgr Tadeuszem Dobaczewskim,*
2 godz. tyg.: dzień, godziny i sala będą podane później.

LEKTORAT JEZYKA ŁACIŃSKIEGO

jest obowiązkowy i musi być wysłuchany na II roku.

St. asyst. dr Leon Witkowski.

- I. II. *Lektorat języka łacińskiego,*
4 godz. tyg.: dzień, godziny i sala będą podane później.

ROK II

Prof. nadzw. dr Władysław Namysłowski.

- I. II. *Prawo narodów,*
3 godz. tyg.: poniedziałki, wtorki, środy 8—9, sala V.
- I. II. *Prawo konsularne (wykład zalecony),*
2 godz. tyg.: wtorki, środy 9—10, sala V.
- I. II. *Ćwiczenia z prawa narodów wspólnie ze st. asyst. mgr Otmarem Wandmayerem i st. asyst. dr Ryszardem Wolakiem,*
2 godz. tyg.: dzień, godziny i sala będą podane później.

Prof. kontr. dr Aleksander Kunicki.

- I. II. *Prawo cywilne, część I,*
4 godz. tyg.: dzień, godziny i sala będą podane później.
- I. II. *Ćwiczenia z prawa cywilnego wspólnie ze st. asyst. mgr Marianem Wilewskim, st. asyst. mgr Janem Naziębto i zast. asyst. mgr Henrykiem Skibą,*
2 godz. tyg.: dzień, godziny i sala będą podane później.

Prof. kontr. dr Wiktor Kornatowski.

- I. II. *Prawo państwowe,*
3 godz. tyg.: dzień, godziny i sala będą podane później.
- I. II. *Zasady nauki o państwie (wykład zalecony),*
1 godz. tyg.: dzień, godziny i sala będą podane później.
- I. II. *Ćwiczenia z prawa państwowego wspólnie z asyst. mgr. Jerzym Zarembą i asyst. mgr Kazimierzem Zielińskim,*
2 godz. tyg.: (w grupach) dzień, godziny i sala będą podane później.

- I. II. *Seminarium z nauki o państwie i prawa państwowego (dla słuchaczy zaawansowanych)*,
2 godz. tyg.: dzień, godziny i sala będą podane później.

Adiunkt dr Tadeusz Cieślak.

- I. II. *Współczesne doktryny społeczne na tle rozwoju społecznego*,
2 godz. tyg.: poniedziałki 18—20, sala IV.
Zob. wykłady fakultatywne, str. 9.

ROK III

Prof. kontr. dr Aleksander Kunicki.

- I. II. *Prawo cywilne, część II*,
4 godz. tyg.: dzień, godziny i sala będą podane później.
I. II. *Ćwiczenia z prawa cywilnego wspólnie ze st. asyst. mgr Marianem Wilewskim i st. asyst. mgr Janem Naziębło*,
2 godz. tyg.: dzień, godziny i sala będą podane później.

Zast. prof. dr Jerzy Śliwowski.

- Prawo karne*,
I. 4 godz. tyg.: dzień, godziny i sala będą podane później.
II. 3 godz. tyg.: dzień, godziny i sala będą podane później.
I. II. *Ćwiczenia z prawa karnego wspólnie ze st. asyst. mgr Głębieszem Sotnikowem*,
2 godz. tyg.: dzień, godziny i sala będą podane później.
I. II. *Seminarium kryminologiczne*,
2 godz. tyg.: dzień, godziny i sala będą podane później.
II. *Nauka o karze (wykład zalecony)*,
1 godz. tyg.: dzień, godzina i sala będą podane później.

Prof. nadzw. dr Wacław Brzeziński.

- I. II. *Nauka administracji i prawa administracyjnego, część I*,
3 godz. tyg.: poniedziałki 11—12, wtorki 10—12, sala będzie podana później.
I. II. *Ćwiczenia z zakresu nauki administracji i prawa administracyjnego wspólnie z adiunktem dr Kazimierzem Sandem*,
2 godz. tyg.: poniedziałki 18—20, sala będzie podana później.

Prof. zwycz. dr Karol Koranyi.

- I. II. *Ustrój i prawo państw anglosaskich*,
2 godz. tyg.: piątki 9—11, sala V.

Prof. kontr. dr Leon Kurowski.

- I. *Nauka skarbowości*,
2 godz. tyg.: soboty 16—18, sala IX.

- I. II. Ćwiczenia z nauki skarbowości wspólnie ze st. asyst. mgr. Jadwigą Jaśkiewiczową i mł. asyst. mgr. Kazimierzem Wąsowskim (w grupach),
2 godz. tyg.: piątki 16—18, soboty 10—12, sala VIII.

KIERUNKI SPECJALNE DLA III ROKU STUDIÓW

I. KIERUNEK ADMINISTRACYJNY

Prof. nadzw. dr Władysław Namysłowski.

- I. II. *Prawo komunikacyjne*,
1 godz. tyg.: poniedziałki 11—12, sala X.

Zast. prof. dr Stefan Buczkowski.

- I. II. *Prawo gospodarcze*,
2 godz. tyg.: dzień, godziny i sala będą podane później.

Adiunkt dr Zbigniew Jaśkiewicz.

- II. *Finanse komunalne*,
2 godz. tyg.: piątki 10—12, sala X.

II. KIERUNEK CYWILISTYCZNY

Prof. nadzw. dr Władysław Namysłowski.

- I. II. *Prawo prywatne międzynarodowe*,
2 godz. tyg.: czwartki 9—11, sala X.

Zast. prof. dr Witold Olszewski.

- I. *Postępowanie niesporne, cz. I*,
1 godz. tyg.: dzień, godzina i sala będą podane później.
II. *Res iudicata w postępowaniu niespornym*,
1 godz. tyg.: dzień, godzina i sala będą podane później.

III. KIERUNEK KRYMINOLOGICZNY

Dr Eugeniusz Mancewicz.

- I. II. *Medycyna sądowa (ex katedra)*,
2 godz. tyg.: poniedziałki 12—13, środy 11—12, sala X.
I. II. *Ćwiczenia sekcyjne i na preparatach (są bardzo pożądane)*,
2 godz. tyg.: w kostnicy sekcyjnej.

ROK IV

Prof. nadzw. dr Wacław Brzeziński,

- I. II. *Nauka administracji i prawo administracyjne, część II*,
3 godz. tyg.: poniedziałki 9—11, wtorki 9—11, sala będzie
podana później.

Prof. kontr. dr Leon Kurowski.

- II. *Prawo skarbowe*,
2 godz. tyg.: soboty 16—18, sala IX.
- I. II. *Seminarium Skarbowe*,
2 godz. tyg.: soboty 18—20, Zakład Skarbowości.
- I. II. *Seminarium skarbowe wyższe (dla doktorantów)*,
2 godz. tyg.: soboty 12—14, Zakład Skarbowości.

Adiunkt dr Zbigniew Jaśkiewicz.

- I. *Prawo podatkowe*,
2 godz. tyg.: piątki 10—12, sala X.
- I. II. *Konwersatorium z prawa skarbowego*,
2 godz. tyg.: środy 16—18, sala X.

Zast. prof. dr Stefan Buczkowski.

- I. II. *Prawo handlowe*,
3 godz. tyg.: dzień, godziny i sala będą podane później.
- I. *Prawo wekslowe i czekowe (wykład zalecony)*,
2 godz. tyg.: dzień, godziny i sala będą podane później.
- II. *Prawo handlowe morskie (wykład zalecony)*,
2 godz. tyg.: dzień, godziny i sala będą podane później.
- I. II. *Konwersatorium z prawa handlowego, wekslowego i mor-
skiego wspólnie ze st. asyst. mgr Czesławem Gilewiczem*,
2 godz. tyg.: dzień, godziny i sala będą podane później.
- I. II. *Seminarium z prawa handlowego i gospodarczego*,
2 godz. tyg.: dzień, godziny i sala będą podane później.

Nazwisko wykładowcy będzie podane później.

- I. II. *Teoria prawa*,
2 godz. tyg.: dzień, godziny i sala będą podane później.

Mgr Jerzy Licki.

- Prawo pracy*,
2 godz. tyg.: dzień, godziny i sala będą podane później.
- II. 1 godz. tyg.: dzień, godziny i sala będą podane później.

Adiunkt dr Kazimierz Sand.

- I. II. *Państwowe prawo wyznaniowe*,
2 godz. tyg.: środy 12—14, sala VIII.

KIERUNKI SPECJALNE DLA IV ROKU STUDIÓW

I. KIERUNEK CYWILISTYCZNY

Zast. prof. dr Witold Olszewski.

Postępowanie cywilne,

- I. 4 godz. tyg.: dzień, godziny i sala będą podane później.
- II. 3 godz. tyg.: dzień, godziny i sala będą podane później.
- I. *Interes prawny w polskim procesie cywilnym (wykład zalecony),*
1 godz. tyg.: dzień, godziny i sala będą podane później.
- II. *Domicilium (wykład zalecony),*
1 godz. tyg.: dzień, godziny i sala będą podane później.
- I. II. *Ćwiczenia z postępowania cywilnego wspólnie ze st. asyst. dr Janiną Mandyburową,*
2 godz. tyg.: dzień, godziny i sala będą podane później.

Zast. prof. dr Witold Olszewski.

- I. *Postępowanie niesporne, część II,*
1 godz. tyg.: dzień, godziny i sala będą podane później.
- II. *Zastosowanie przepisów procesu cywilnego w postępowaniu,*
1 godz. tyg.: dzień, godziny i sala będą podane później.

II. KIERUNEK KRYMINOLOGICZNY

Mgr Antoni Balcerzyk, Sędzia Sądu Najwyższego.

Proces karny,

- I. 2 godz. tyg.: dzień, godziny i sala będą podane później.
- II. 3 godz. tyg.: dzień, godziny i sala będą podane później.

Dr Wanda Zielińska.

- I. II. *Wiadomości z nauk kryminologicznych,*
1 godz. tyg.: od 18—19, sala IV, dzień będzie podany później.

Prof. zwycz. dr Janina Hurynowicz.

- I. II. *Psychiatria sądowa,*
1 godz. tyg.: dzień, godziny i sala będą podane później.

WYKŁADY NIEOBOWIĄZKOWE

Prof. zwycz. dr Michał Wszyński.

- I. II. *Metodologia prawa rzymskiego,*
2 godz. tyg.: środy 16—18, sala IX.

- I. II. *Bona fides w prawie rzymskim*,
2 godz. tyg.: czwartki 10—12, sala IX.
- I. II. *Seminarium z prawa rzymskiego*,
2 godz. tyg.: czwartki 16—18, Zakład Prawa Rzymskiego.

Prof. zwyczaj. dr Karol Koranyi.

- I. II. *Seminarium z powszechnej historii ustrojów państwowych i prawa (dla studentów, którzy mają zdany I egzamin roczny)*,
2 godz. tyg.: piątki 17—19, Zakład Powszechnej Historii Ustrojów Państwowych i Prawa.

Prof. zwyczaj. dr Wojciech Hejnosz.

- I. *Zarys wiadomości o źródłach dawnego prawa polskiego*,
2 godz. tyg. wtorki, środy 8—9, sala IX.
- I. *Zarys dziejów ludności wieśniaczej*,
1 godz. tyg.: czwartki 8—9, sala IX.
- I. *Seminarium z historii ustroju i dawnego prawa polskiego*,
2 godz. tyg.: dzień i godziny będą podane później. Zakład Historii Ustroju Polski.

Doc. dr Jan Gerlach.

- II. *Przewód sądowy w dawnej Polsce*,
1 godz. tyg.: soboty 18—19, sala VIII.

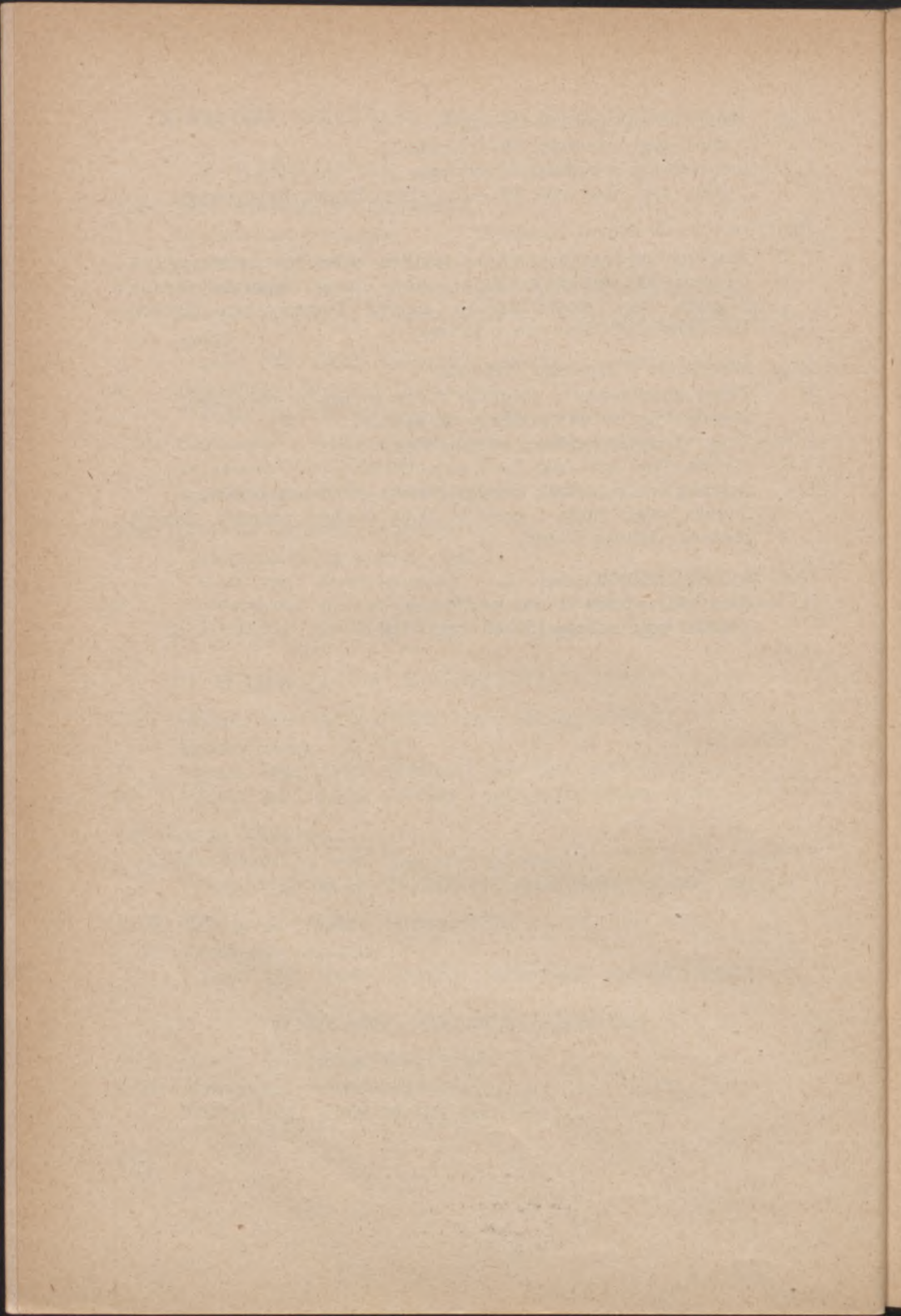

OBJAŚNIENIA.

I. Objąsnienia w sprawie studiów na Wydziale Prawno-Ekon. Plan wykładów dla wszystkich studentów jest następujący:

Dla II roku (według ordynacji studiów z 1946 r.).

Współczesne doktryny społeczne na tle rozwoju społecznego	60 godzin
Ekonomia cz. II	120 „
Prawo państwowe	90 „
Prawo narodów	80 „
Prawo cywilne cz. I	120 „
Ćwiczenia z dwóch przedmiotów przez cały rok .	120 „

Ponadto studenci obowiązani są wysłuchać na II-gim roku studiów wykłady z historii filozofii, albo z socjologii, albo ze statystyki.

Dla III i IV roku (według ordynacji studiów z 1946 r.).

Prawo cywilne	120 „
Prawo karne	100 „
Nauka administracji i prawo administracyjne w ciągu dwu lat	180 „
Wyznaniowe prawo państwowe	50 „
Prawo handlowe	80 „
Prawo pracy	40 „
Skarbowość i prawo skarbowe	100 „
Ustrój i prawo Z. S. R. R.	60 albo
Ustrój i prawo krajów anglosaskich	60 godzin
Teoria prawa	60 „
Ćwiczenia z dwóch przedmiotów przez cały rok po 120 godzin na każdym roku	240 „



Oprócz wymienionych wykładów studenci obowiązani są na III i IV roku wysłuchać wykłady jednego ze specjalnych kierunków, który dowolnie mogą wybrać, a to z kierunku cywilistycznego, kierunku kryminologicznego lub kierunku administracyjnego.

Warunkiem przejścia na II i III rok studiów jest złożenie egzaminów grupowych i szczegółowych.

Ponadto warunkiem przejścia na III rok studiów jest wykazanie się znajomością jednego z języków obcych (angielskiego, rosyjskiego, francuskiego lub niemieckiego) w stopniu umożliwiającym korzystanie z dzieł prawniczych i ekonomicznych pisanych w obcym języku.

Studenci II, III i IV roku odbywający studia wedle dotychczasowych przepisów, podlegają o ile chodzi o egzaminy, przepisom § 9 nowej ordynacji studiów. (Zob. wyżej str. 7).

Po II lub III roku studiów studenci muszą odbyć praktykę wakacyjną w sądownictwie, administracji lub przedsiębiorstwach państwowych. Odbycie praktyki wakacyjnej jest jednym z warunków uzyskania stopnia magistra prawa.

II. Regulamin ćwiczeń obowiązujących na Wydziale Prawno - Ekonomicznym U. M. K.

1. Każdy student obowiązany jest przez cały czas studiów brać każdego roku udział co najmniej w ćwiczeniach z dwóch przedmiotów w wymiarze po 2 godziny tygodniowo.

2. Student obowiązany jest przed dopuszczeniem do egzaminu rocznego wykazać, że obowiązkowi temu uczynił zadość.

3. Dowód dopełnienia tego obowiązku zastąpić może także przedłożenie świadectwa seminaryjnego, że student w danym roku pracował w seminarium z jakiegokolwiek przedmiotu, chociażby nie objętego egzaminem właściwego roku studiów.

4. Ćwiczenia, na które student został przyjęty, wpisuje się do indeksu przy wpisie normalnym lub dodatkowym (zmiana wpisów).

5. Student obowiązany jest do pilnego i stałego uczęszczania na ćwiczenia.

6. Obecność może być kontrolowana każdym razem przez odczytywanie listy imiennej lub przez podpis w liście kontrolnej.

Student, który nie dopełnia obowiązku określonego w ustępie 5, zostanie przez profesora z ćwiczeń skreślony.

W szczególności nastąpi wykreślenie:

a) po czterech absencjach, jeżeli okres obowiązkowych ćwiczeń obejmuje jeden semestr,

b) po siedmiu absencjach, jeżeli okres ten obejmuje dwa semestry,

c) skreślenie może nastąpić po jednej absencji, jeżeli dotyczy ona posiedzenia, na którym student miał przedstawić referat.

7. Student jest obowiązany do czynnego udziału w ćwiczeniach tj. do starannego i sumiennego przygotowania się z tematu podanego na każde zebranie.

8. Opracowanie tematu może być według zarządzenia profesora bądź ustne, bądź pisemne.

9. Student przyjęty na ćwiczenia ma prawo korzystania z urządzeń pracowni i biblioteki odnośnego zakładu (seminarium), winien jednak stosować się ściśle do przepisów porządkowych, wydanych przez kierownika zakładu. Za niestosowanie się, pomimo upomnienia, do tych przepisów, może profesor wyłączyć studenta od prawa korzystania z urządzeń zakładu stale lub czasowo, niezależnie od ewentualnego skierowania powyższych wykroczeń na drogę dyscyplinarną.

10. Student, który odbył prawidłowo przepisany kurs ćwiczeń, ma prawo do poświadczenia tego w indeksie (podpis frekwencji).

III. Objaśnienia dodatkowe.

Sale wykładowe dla II—IV roku, oraz sale ćwiczeń dla wszystkich lat, jak również godziny, w jakich będą się odbywać ćwiczenia, będą podane później do wiadomości osobnymi ogłoszeniami.

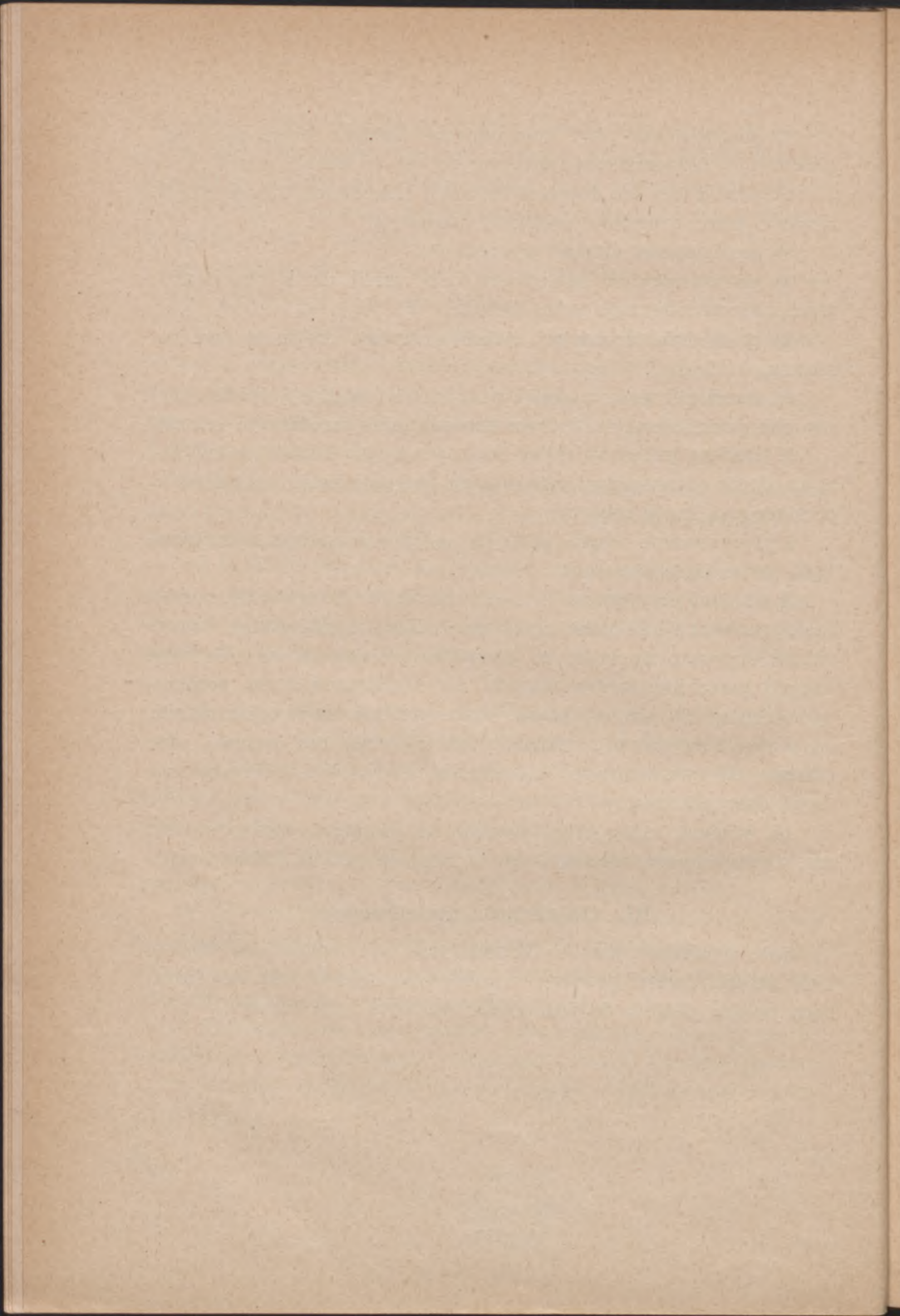

WYDZIAŁ SZTUK PIĘKNYCH.

ROK I

Prof. kontr. Jerzy Remer.

- I. *Wstęp do zabytkoznawstwa,*
1 godz. tyg.: wtorki 17—18, Collegium Maximum, sala XI.
- II. *Ćwiczenia z zabytkoznawstwa,*
1 godz. tyg.: wtorki 17—18, Collegium Minus, pokój 74.
- I. *Teoretyczne podstawy konserwatorstwa,*
1 godz. tyg.: wtorki 18—19, Collegium Maximum, sala XI.
- II. *Ćwiczenia z konserwatorstwa,*
1 godz. tyg.: wtorki 18—19, Collegium Minus, pokój 74.
- I. II. *Malarstwo polskie XIX i XX w.,*
2 godz. tyg.: soboty 18—20, Collegium Maximum, sala IX.

Adiunkt dr Jadwiga Puciata-Pawłowska.

- I. II. *Historia sztuki średniowiecznej,*
2 godz. tyg.: czwartki, piątki 18—19, sala VII.
- I. II. *Ćwiczenia z historii sztuki,*
2 godz. tyg.: czwartki 16—18, sala VII.

St. asyst. art. mal. Leonard Torwirt.

- I. II. *Technologia i techniki malarskie,*
1 godz. tyg.: środy 17—18, Collegium Maximum, sala XI.
- I. II. *Ćwiczenia z technologii i technik malarskich,*
1 godz. tyg.: środy 18—19, Collegium Maximum, sala XI.

St. asyst. Adam Krzemień.

- I. II. *Materiały architektoniczne i rzeźbiarskie (kamień, cegła, lepi-
szcza),*
2 godz. tyg.: poniedziałki 17—19, Collegium Minus, pokój 74.
- I. II. *Ćwiczenia z zakresu materiałoznawstwa,*
2 godz. tyg.: piątki 9—11, Collegium Minus, pokój 74.

Adiunkt art. rzeźb. Tadeusz Godziszewski.

- I. II. *Ćwiczenia z modelowania*,
8 godz. tyg.: ostatni tydzień miesiąca codziennie 9—13, Moniuszki 10, pokój 2.

Prof. zwycz. Bronisław Jamontt.

- I. II. *Malarstwo pejzażowe i martwa natura*,
24 godz. tyg.: codziennie 9—13, Collegium Maius, pokój 53,
(dla I i II roku piątki i soboty).

Prof. nadzw. Konrad Dargiewicz.

- I. II. *Ćwiczenia z rysunku*,
10 godz. tyg.: codziennie prócz sobót 15—17, Collegium Maximum, sala XVI.

- I. II. *Anatomia plastyczna*,
2 godz. tyg.: czwartki 17—19, Collegium Maximum, Sala XV.

- I. II. *Rysunek anatomiczny*,
2 godz. tyg.: soboty 15—17, Collegium Maximum, pokój 26.

Prof. zwycz. inż. Stefan Narębski.

- I. II. *Nauka o stylach*,
1 godz. tyg.: środy 17—18, Collegium Maximum, sala XI.

Adiunkt art. mal. Józef Kozłowski.

- I. II. *Zasady perspektywy i inwentaryzacji*,
3 godz. tyg.: soboty 15—18, Moniuszki 10, pokój 9.

Adiunkt art. mal. Felicja Kossowska.

- I. II. *Projektowanie brył i płaszczyzn*,
2 godz. tyg.: poniedziałki 17—19, Moniuszki 10, pokój 9.

St. asyst. dr Franciszek Judan.

- I. II. *Zagadnienie Polski Współczesnej*,
2 godz. tyg.: soboty 12—14, sala XVIII.

Mgr Maria Aleksandrowiczowa.

- I. II. *Lektorat języka rosyjskiego (obowiązkowy)*,
2 godz. tyg.: poniedziałki, czwartki 11—12, sala będzie podana później.

Mł. asyst. Adela Styczyńska.

- I. II. *Lektorat języka angielskiego¹⁾*,
2 godz. tyg.: wtorki, piątki 11—12, sala będzie podana później.

St. asyst. mgr Irena Tronowska.

- I. II. *Lektorat języka francuskiego*¹⁾,
2 godz. tyg.: wtorki, piątki 11—12, sala będzie podana później.

Mgr Anna Burzyńska.

- I. II. *Lektorat języka niemieckiego*¹⁾,
2 godz. tyg.: wtorki, piątki 11—12, sala będzie podana później.
¹⁾ Jeden z lektoratów obowiązkowy.

ROK II

Prof. kontr. Jerzy Remer.

- I. II. *Teoretyczne podstawy konserwatorstwa (zagadnienia wybrane)*,
2 godz. tyg.: czwartki 17—19, Collegium Minus, pokój 74.
I. II. *Seminarium zabytkoznawstwa i konserwatorstwa*,
2 godz. tyg.: piątki 17—19, Collegium Minus, pokój 74.
I. II. *Polskie miasta zabytkowe (część II)*,
1 godz. tyg.: środy 18—19, Collegium Maximum, sala XI.
I. II. *Malarstwo polskie XIX i XX w.*,
2 godz. tyg.: soboty 18—20, Collegium Maximum, sala XI.

Adiunkt dr Jadwiga Puciata-Pawłowska.

- I. II. *Historia sztuki średniowiecznej*,
2 godz. tyg.: czwartki, piątki 18—19, sala VII.
I. II. *Ćwiczenia z historii sztuki*,
2 godz. tyg.: czwartki 16—18, sala VII.
I. II. *Ćwiczenia z historii sztuki (grupa wyższa)*,
2 godz. tyg.: środy 16—18, sala VII.

St. asyst. art. mal. Leonard Torwirt.

- I. II. *Technologia i techniki malarskie*,
1 godz. tyg.: wtorki 17—18, Zakład Zabytkoznawstwa i Konserwatorstwa.
I. II. *Ćwiczenia z technologii i technik malarskich*,
2 godz. tyg.: wtorki 18—20, Zakład Zabytkoznawstwa i Konserwatorstwa.

St. asyst. Adam Krzemiń.

I. II. *Materiały architektoniczne i rzeźbiarskie (kamień, cegła, lepiszcza)*,
2 godz. tyg.: poniedziałki 17—19, Zakład Zabytkoznawstwa i Konserwatorstwa.

I. II. *Ćwiczenia z zakresu materiałoznawstwa*,
2 godz. tyg.: piątki 9—11, Zakład Zabytkoznawstwa i Konserwatorstwa.

Prof. zwyczaj. dr Kazimierz Hartleb.

I. II. *Polska w kulturze powszechnej*,
3 godz. tyg.: wtorki, środy i soboty 18—19, sala VII.

I. II. *Sztuka i kultura Odrodzenia włoskiego i polskiego*,
2 godz. tyg.: wtorki i środy 9—10, sala VII.

Prof. zwyczaj. Tymon Niesiołowski.

I. II. *Ćwiczenia z malarstwa sztalugowego*,
24 godz. tyg.: codziennie 9—13, Moniuszki 10, pokój 10.

Prof. nadzw. Stanisław Borysowski.

I. II. *Malarstwo dekoracyjne*,
24 godz. tyg.: codziennie 9—13, Moniuszki 10.

Prof. zwyczaj. Bronisław Jamontt.

I. II. *Malarstwo pejzażowe i martwa natura*,
24 godz. tyg.: codziennie 9—13, Collegium Maius, pokój 53,
(dla I i II roku piątki i soboty).

Nazwisko wykładowcy będzie podane później.

I. II. *Rzeźba. Studium aktu i głowy*,
20 godz. tyg.: codziennie prócz sobót, 9—13, Moniuszki 10,
pokój 1.

I. *Rzeźba — kompozycja*,
4 godz. tyg.: soboty 9—13, Moniuszki 10.

II. *Rzeźba w materiałach (kamień, drzewo)*,
4 godz. tyg.: soboty 9—13, Moniuszki 10.

Prof. nadzw. Jerzy Hoppen.

I. II. *Wstępne ćwiczenia do grafiki i liternictwo*,
4 godz. tyg.: piątki i soboty 17—19, Moniuszki 10, pokój 8.

Prof. zwyczaj. inż. Stefan Narębski.

I. II. *Projektowanie wnętrza*,
24 godz. tyg.: codziennie 9—13, Moniuszki 10, pokój 9.

Edward Kwiatkowski.

- I. II. *Ćwiczenia z witrażnictwa*,
4 godz. tyg.: dni, godziny i sala będą podane później.

Adiunkt art. mal. Józef Kozłowski.

- I. II. *Zasady perspektywy i inwentaryzacji*,
3 godz. tyg.: soboty 15—18, Moniuszki 10, pokój 9.

Adiunkt art. mal. Felicja Kossowska.

- I. II. *Projektowanie brył i płaszczyzn*,
2 godz. tyg.: poniedziałki 17—19, Moniuszki 10, pokój 9.

Prof. nadzw. Konrad Dargiewicz.

- I. II. *Ćwiczenia z rysunku*,
10 godz. tyg.: codziennie prócz sobót 15—17, Collegium Maximum, sala XVI.

ROK III

Prof. kontr. Jerzy Remer.

- I. II. *Teoretyczne podstawy konserwatorstwa (zagadnienia wybrane)*,
2 godz. tyg.: czwartki 17—19, Collegium Minus, pokój 74.
- I. II. *Seminarium zabytkoznawstwa i konserwatorstwa*,
2 godz. tyg.: piątki 17—19, Collegium Minus, pokój 74.
- I. II. *Polskie miasta zabytkowe (część II)*,
1 godz. tyg.: środy 18—19, Collegium Maximum, sala XI.
- I. II. *Malarstwo polskie XIX i XX w.*,
2 godz. tyg.: soboty 18—20, Collegium Maximum, sala XI.

Adiunkt dr Jadwiga Puciata-Pawłowska.

- I. II. *Barok w architekturze Włoch i Polski*,
3 godz. tyg.: poniedziałki, wtorki i środy 19—20, sala VII.
- I. II. *Ćwiczenia z historii sztuki (grupa wyższa)*,
2 godz. tyg.: poniedziałki 17—19, sala VII.

St. asyst. art. mal. Leonard Torwirt.

- I. II. *Konserwacja malarstwa sztalugowego i ściennego*,
1 godz. tyg.: wtorki 9—10, Zakład Zabytkoznawstwa i Konserwatorstwa.
- I. II. *Ćwiczenia z konserwacji malarstwa sztalugowego i ściennego*,
3 godz. tyg.: wtorki 10—13, Zakład Zabytkoznawstwa i Konserwatorstwa.

St. asyst. Adam Krzemień.

- I. II. *Materiały architektoniczne i rzeźbiarskie (sztuczny kamień, cement, gips, drzewo)*,
2 godz. tyg.: piątki 11—13, Collegium Minus, Zakład Zabytkoznawstwa i Konserwatorstwa.
- I. II. *Ćwiczenia technologiczne*,
2 godz. tyg.: piątki 13—15, Collegium Minus, Zakład Zabytkoznawstwa i Konserwatorstwa.

Dr Maria Znamierowska-Prüfferowa.

- II. *Muzeologia ogólna ze szczególnym uwzględnieniem etnografii Pomorza*,
1 godz. tyg.: dni i godziny będą podane później, sala Działu Etnograficznego Muzeum Miejskiego.
- II. *Ćwiczenia z muzeologii*,
2 godz. tyg.: dni i godziny będą podane później, sala Działu Etnograficznego Muzeum Miejskiego.

Prof. nadzw. dr Roman Jakimowicz.

- I. II. *Kultura Polski w świetle wykopalisk*,
3 godz. tyg.: poniedziałki, wtorki i środy 8—9, sala VII.

Prof. nadzw. dr Bożena Stelmachowska.

- I. II. *Sztuka ludowa i zdobnictwo*,
1 godz. tyg.: soboty 15—16, sala VII.

Prof. zwyczaj. dr Kazimierz Hartleb.

- I. II. *Polska w kulturze powszechnej*,
3 godz. tyg.: wtorki, środy i soboty 18—19, sala VII.
- I. II. *Sztuka i kultura Odrodzenia włoskiego i polskiego*,
2 godz. tyg.: wtorki i środy 9—10, sala VII.

Prof. zwyczaj. dr Tadeusz Czeżowski.

- I. II. *Analiza poznania i postępowania (główne zasady nauk filozoficznych)*,
2 godz. tyg.: wtorki i czwartki 8—9, sala V.

Prof. zwyczaj. Tymon Niesiołowski.

- I. II. *Ćwiczenia z malarstwa sztalugowego*,
24 godz. tyg.: codziennie 9—13, Moniuszki 10.

Prof. nadzw. Stanisław Borysowski.

- I. II. *Malarstwo dekoracyjne*,
24 godz. tyg.: codziennie 9—13, Moniuszki 10.

Prof. zwycz. Bronisław Jamontt.

- I. II. *Malarstwo pejzażowe i martwa natura*,
24 godz. tyg.: codziennie 9—13, Collegium Maius, pokój 53.

Nazwisko wykładowcy będzie podane później.

- I. II. *Rzeźba. Studium aktu i głowy*,
20 godz. tyg.: codziennie prócz sobót 9—13, Moniuszki 10.
I. *Rzeźba — kompozycja*,
4 godz. tyg.: soboty 9—13, Moniuszki 10.
II. *Rzeźba w materiale (kamień, drzewo)*,
4 godz. tyg.: soboty 9—13, Moniuszki 10.

Prof. nadzw. Jerzy Hoppen.

- I. II. *Ćwiczenia z grafiki, techniki trawione, drzeworyty, grafika użytkowa*,
24 godz. tyg.: codziennie 9—13, Moniuszki 10, pokój 8.

Prof. zwycz. inż. Stefan Narębski.

- I. II. *Projektowanie wnętrza*,
24 godz. tyg.: codziennie 9—13, Moniuszki 10, pokój 9.

Edward Kwiatkowski.

- I. II. *Ćwiczenia z witrażnictwa*,
4 godz. tyg.: dni, godziny i sala będą podane później.

Józef Plewa.

- I. II. *Ćwiczenia z ceramiki*,
4 godz. tyg.: dni, godziny i sala będą podane później.

Prof. nadzw. Konrad Dargiewicz.

- I. II. *Ćwiczenia z rysunku*,
10 godz. tyg.: codziennie prócz sobót 15—17, Collegium Maximum, sala XVI.

Adiunkt art. mal. Piotr Firlej.

- I. II. *Elementy formy plastycznej*,
1 godz. tyg.: wtorki 17—18, Moniuszki 10, pokój 5.
I. II. *Ćwiczenia z kompozycji plastycznej*,
2 godz. tyg.: soboty 17—19, Moniuszki 10, pokój 5.

ROK IV

Prof. kontr. Jerzy Remer.

- I. II. *Teoretyczne podstawy konserwatorstwa (zagadnienia wybrane)*,
2 godz. tyg.: czwartki 17—19, Collegium Minus, pokój 74.
- I. II. *Seminarium zabytkoznawstwa i konserwatorstwa*,
2 godz. tyg.: piątki 17—19, Collegium Minus, pokój 74.
- I. II. *Polskie miasta zabytkowe (część II)*,
1 godz. tyg.: środy 18—19, Collegium Maximum, sala wykładowa.
- I. II. *Malarstwo polskie XIX i XX w.*,
2 godz. tyg.: soboty 18—20, Collegium Maximum, sala XI.

Prof. zwycz. dr Kazimierz Hartleb.

- I. II. *Polska w kulturze powszechnej*,
3 godz. tyg.: wtorki, środy i soboty 18—19, sala VII.
- I. II. *Sztuka i kultura Odrodzenia włoskiego i polskiego*,
2 godz. tyg.: wtorki i środy 9—10, sala VH.

Dr Maria Znamierowska-Prüfferowa.

- II. *Muzeologia ogólna ze szczególnym uwzględnieniem etnografii Pomorza*,
1 godz. tyg.: dni i godziny będą podane później, sala Działu Etnograficznego Muzeum Miejskiego.
- II. *Ćwiczenia z muzeologii*,
2 godz. tyg.: dni i godziny będą podane później, sala Działu Etnograficznego Muzeum Miejskiego.

Prof. zwycz. dr Rajmund Gostkowski.

- I. *Sztuka etruska i sztuka rzymska za republiki*,
2 godz. tyg.: czwartki 18—20, sala VII.
- II. *Sztuka rzymska za cesarstwa*,
2 godz. tyg.: czwartki 18—20, sala VII.

Prof. zwycz. dr Tadeusz Czeżowski.

- I. II. *Analiza poznania i postępowania (główne zasady nauk filozoficznych)*,
2 godz. tyg.: wtorki i czwartki 8—9, sala V.

Prof. zwycz. Tymon Niesiołowski.

- I. II. *Ćwiczenia z malarstwa sztalugowego*,
24 godz. tyg.: codziennie 9—13, Moniuszki 10.

Prof. nadzw. Stanisław Borysowski.

- I. II. *Malarstwo dekoracyjne*,
24 godz. tyg.: codziennie 9—13, Moniuszki 10.

Prof. zwycz. Bronisław Jamontt.

- I. II. *Malarstwo pejzażowe i martwa natura*,
24 godz. tyg.: codziennie 9—13, Collegium Maius, pokój 53.

Nazwiska wykładowcy podane będzie później.

- I. II. *Rzeźba. Studium aktu i głowy*,
20 godz. tyg.: codziennie prócz sobót 9—13, Moniuszki 10.

I. *Rzeźba monumentalna*,
4 godz. tyg.: soboty 9—13, Moniuszki 10.

II. *Rzeźba w materiałach (kamień, drzewo)*,
4 godz. tyg.: soboty 9—13, Moniuszki 10.

Prof. nadzw. Jerzy Hoppen.

- I. II. *Miedzioryty, grafika użytkowa, techniki trawione, litografia, introligatorstwo, iluminowanie*,
24 godz. tyg.: 9—13 codziennie, Moniuszki 10, pokój 8.

I. II. *Historia technik graficznych*,
2 godz. tyg.: czwartki 11—13, sala będzie podana później.

Prof. zwycz. inż. Stefan Narębski.

- I. II. *Projektowanie wnętrza*,
24 godz. tyg.: codziennie 9—13, Moniuszki 10, pokój 9.

Prof. nadzw. Konrad Dargiewicz.

- I. II. *Ćwiczenia z rysunku*,
10 godz. tyg.: codziennie prócz sobót 15—17, Collegium Maximum, sala XVI.

ROK V

Prof. zwycz. Tymon Niesiołowski.

- I. II. *Ćwiczenia z malarstwa sztalugowego*,
24 godz. tyg.: codziennie 9—13, Moniuszki 10.

Prof. nadzw. Stanisław Borysowski.

- I. II. *Malarstwo dekoracyjne*,
24 godz. tyg.: codziennie 9—13, Moniuszki 10.

Prof. zwycz. Bronisław Jamontt.

- I. II. *Malarstwo pejzażowe i martwa natura*,
24 godz. tyg.: codziennie 9—13, Collegium Maius, pokój 53.

Nazwisko wykładowcy podane będzie później.

I. II. *Rzeźba. Studium aktu i głowy*,
20 godz. tyg.: codziennie prócz sobót 9—13, Moniuszki 10.

I. *Rzeźba monumentalna*,
4 godz. tyg.: soboty 9—13, Moniuszki 10.

II. *Rzeźba w materiale (kamień, drzewo)*,
4 godz. tyg.: soboty 9—13, Moniuszki 10.

Prof. nadzw. Jerzy Hoppen.

I. II. *Miedzioryty, grafika użytkowa, techniki trawione, litografia, introligatorstwo, iluminowanie*,
24 godz. tyg.: codziennie 9—13, Moniuszki 10, pokój 8.

Prof. zwycz. inż. Stefan Narębski.

I. II. *Projektowanie wnętrza*,
24 godz. tyg.: codziennie 9—13, Moniuszki 10, pokój 9.

Prof. nadzw. Konrad Dargiewicz.

I. II. *Ćwiczenia z rysunku*,
10 godz. tyg.: codziennie prócz sobót 15—17, Collegium Maximum, sala XVI.

Ilość godzin wykładów i ćwiczeń obowiązujących
studentów I-go roku.

Przedmiot	Godzin tygodniowo						
	w zakresie						
	Zabytkozn. i konser.	Zabytkozn. muzeal.	Technik artyst.	Malarstwa	Rzeźby	Grafiki	Sztuki użytk.
1. Zabytkoznawstwo	2		2	2	2	2	2
2. Konserwatorstwo	2	2	2	2	2	2	2
3. Historia sztuki	2	2	2	2	2	2	2
4. Technologia i techn. malarskie	2	2	4	2		2	2
5. Materiałozn. architek. i rzeźbiarskie	2	2	4		2		
6. Rzeźba	4	4	4	4	4	4	4
7. Rysunek podstawowy	18	18	18	18	18	18	18
8. Rysunek wieczorny	10	10	10	10	10	10	10
9. Projektowanie brył i płaszczyzn	2	2	2	2	2	2	2
10. Perspektywa malarsk.	2	2	2	2	2	2	2
11. Anatomia plastyczna	2	2	2	2	2	2	2

Ilość godzin wykładów i ćwiczeń obowiązujących
studentów II-go roku.

Przedmiot	Godzin tygodniowo						
	w zakresie						
	Zabytkozn. konser.	Zabytkozn. muzeal.	Technik artyst.	Malarstwa	Rzeźby	Grafiki	Sztuki użytk.
1. Zabytkoznawstwo	2		2	2	2	2	2
2. Konserwatorstwo	2	2	2	2	2	2	2
3. Historia sztuki	2	2	2	2	2	2	2
4. Technologia i techn. malarskie	2	2	4	2	2	2	2
5. Materiałozn. architek. i rzeźbiarskie	2	2	4	2	2	2	2
6. Historia kultury		2					
7. Malarstwo	12	12	12	18			
8. Rzeźba	12	12	12		18		
9. Grafika i liternictwo	12	12	12			18	
10. Sztuka warsztatowa	4	4	4	4	4	4	
11. Rysunek wieczorny	10	10	10	10	10	10	10
12. Projektowanie brył i płaszczyzn				2	2	2	2

*Ilość godzin wykładów i ćwiczeń obowiązujących
studentów III-go roku.*

Przedmiot	Godzin tygodniowo						
	w zakresie						
	Zabytkozn. i konser.	Zabytkozn. i muzeal.	Techn. artyst.	Malarstwa	Rzeźby	Grafiki	Sztuki użytk.
1. Zabytkoznawstwo . . .	2		2				
2. Konserwatorstwo . . .	2		2				
3. Historia sztuki	2	2	2				
4. Technologia i techn. malarskie			4				
5. Materiałozn. architek. i rzeźbiarskie			4				
6. Muzealnictwo		2					
7. Prehistoria	2	2					
8. Etnografia	2	2					
9. Historia kultury	2	2		2	2	2	2
10. Filozofia	2	2					
11. Malarstwo pejzażowe . .				9			
12. Malarstwo figuralne . .	9	9	9	20			
13. Rzeźba	9	9	9		20		
14. Grafika i liternictwo . .	9	9	9			20	
15. Sztuka warsztatowa . . .	9	9	9	4	4	4	
16. Rysunek wieczorny . . .	10	10	10	10	10	10	10

*Ilość godzin wykładów i ćwiczeń obowiązujących
studentów IV-go roku.*

Przedmiot	Godzin tygodniowo						
	w zakresie						
	Zabytkozn. i konser.	Zabytkozn. i muzeal.	Techn. artyst.	Malarstwa	Rzeźby	Grafiki	Sztuki użytk.
1. Zabytkoznawstwo . . .	2		2				
2. Konserwatorstwo . . .	2		2				
3. Historia sztuki	2	2	2				
4. Technologia i techn. malarskie			4				
5. Materiałozn. architek. i rzeźbiarskie			4				
6. Muzealnictwo		2					
7. Archeologia klasycz. . .	2	2					
8. Historia kultury	2	2					
9. Filozofia	2	2					
10. Malarstwo	9	9	9	24			
11. Rzeźba	9	9	9		24		
12. Grafika	9	9	9			24	
13. Sztuka warsztatowa . . .	9	9	9				24
14. Rysunek wieczorny . . .	10	10	10	10	10	10	10

*Ilość godzin wykładów i ćwiczeń obowiązujących
studentów V-go roku.*

Przedmiot	Godzin tygodniowo			
	w zakresie			
	Malarstwa	Rzeźby	Grafiki	Sztuki użytk.
1. Malarstwo	24			
2. Rzeźba		24		
3. Grafika i liternictwo			24	
4. Sztuka warsztatowa				24
5. Rysunek wieczorowy	10	10	10	10

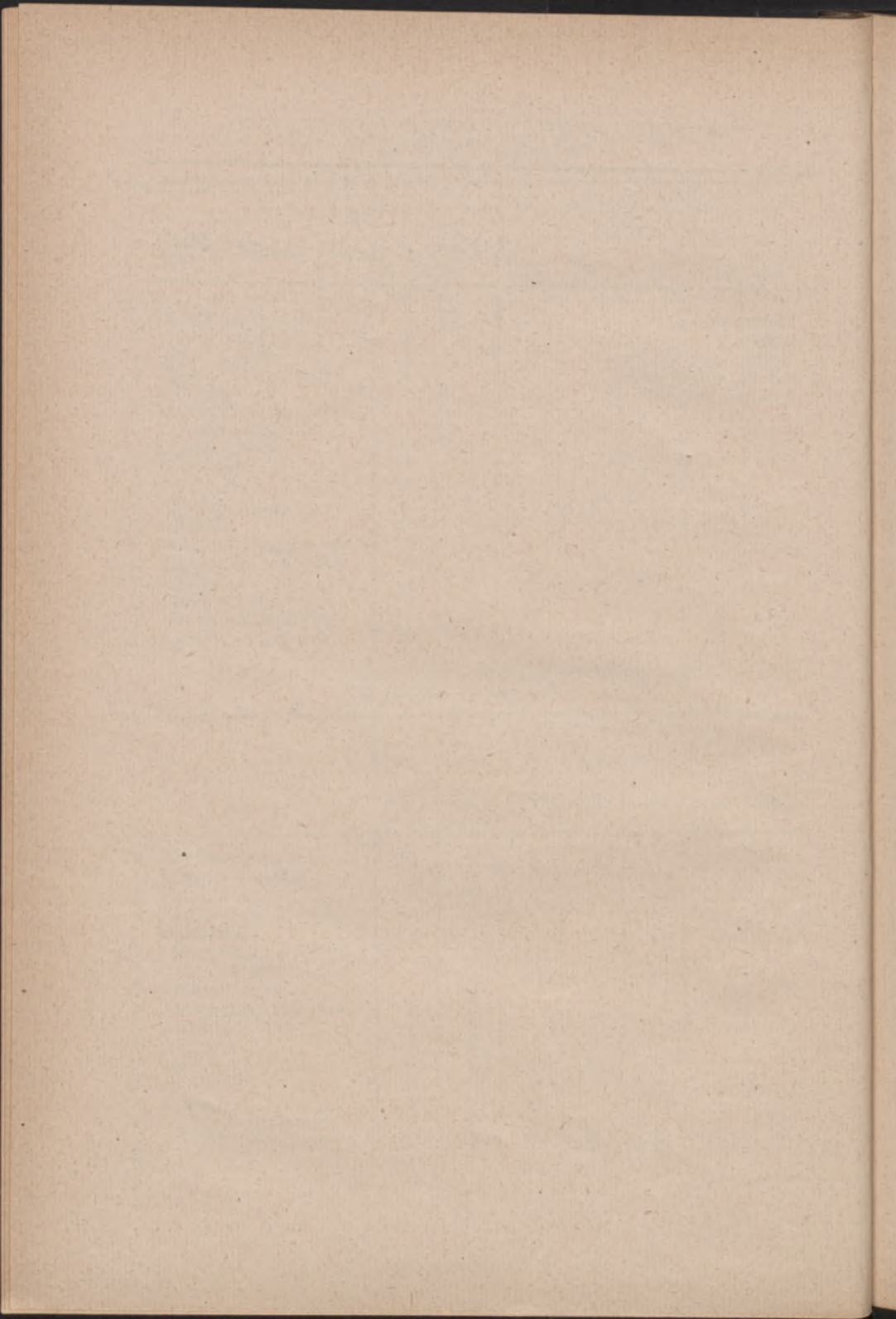

OBJAŚNIENIE

w sprawie studiów na Wydziale Sztuk Pięknych.

I. Przepisy ogólne.

Studia na Wydziale Sztuk Pięknych są podstawą uzyskania:

I. Niższego stopnia naukowego (magistra)

- a) w zakresie zabytkoznawstwa i konserwatorstwa,
- b) w zakresie zabytkoznawstwa i muzealnictwa,
- c) w zakresie technik artystycznych (konserwacji dzieł plastycznych).

Warunkiem uzyskania stopnia magistra jest:

- a) odbycie studiów na Wydziale Sztuk Pięknych,
- b) złożenie egzaminów teoretycznych i praktycznych,
- c) wykonanie pracy magisterskiej.

Praca magisterska jest naukowym opracowaniem pewnego zagadnienia teoretycznego wraz z rozwiązaniem pewnego zadania praktycznego (np. projekt konserwatorski, plan urządzenia muzeum, przeprowadzenie konserwacji obrazu lub inne w zakresie technik artystycznych. itp.).

W razie niedostatecznego wyniku egzaminu musi on być powtórzony, lecz nie wcześniej jak w czasie następnego okresu egzaminacyjnego. W razie trzykrotnego niepomyślnego wyniku egzaminu może on być powtórzony jeszcze raz tylko, jeżeli zezwoli na to uchwała Rady Wydziału.

Studia i egzaminy odbyte w innych uczelniach akademickich są ważne w myśl niniejszych przepisów, jeżeli odpowiadają programowi studiów na Wydziale Sztuk Pięknych, o czym orzeka Rada

Wydziału. Studia akademickie odbyte zagranicą mogą być zaliczone przez Radę Wydziału.

Egzaminy odbywają się corocznie w dwóch okresach egzaminacyjnych, wiosennym przy końcu roku akademickiego albo jesiennym na początku roku następnego.

Egzaminy są ustne lub klauzurowe i ustne. Tematem egzaminu klauzurowego (pod nadzorem) jest wypracowanie pisemne lub wykonanie zadania praktycznego.

II. Stopnia dyplomowanego artysty.

Warunkiem uzyskania dyplomu: artysty malarza, artysty rzeźbiarza, artysty grafika, artysty sztuki warsztatowej jest:

- a) odbycie studiów na Wydziale Sztuk Pięknych,
- b) złożenie egzaminów teoretycznych i praktycznych,
- c) wykonanie pracy dyplomowej.

B. Przepisy szczegółowe.

Warunkiem uzyskania stopnia magistra:

a) *w zakresie zabytkoznawstwa i konserwatorstwa* jest uczęszczanie na wykłady, ćwiczenia oraz złożenie egzaminów z następujących przedmiotów głównych i dodatkowych:

- 1) Zabytkoznawstwo (przedmiot główny) — 2 godz. tyg. wraz z ćwiczeniami i seminarium (na III i IV roku studiów) w ciągu 4-ch lat ze szczególnym uwzględnieniem technologii i technik malarskich oraz materiałoznawstwa architektonicznego i rzeźbiarskiego.
- 2) Konserwatorstwo (przedmiot główny) — 2 godz. tyg. wraz z ćwiczeniami i seminarium (na III i IV roku studiów) w ciągu 4-ch lat.
- 3) Historia sztuki (przedmiot dodatkowy) — 2 godz. tyg. wraz z ćwiczeniami w ciągu 4-ch lat.
- 4) Prehistoria (przedmiot dodatkowy) — 2 godz. tyg. w ciągu 1 roku albo

- 4) Archeologia klasyczna (przedmiot dodatkowy) — 2 godz. tyg. w ciągu 1 roku.
- 5) Historia kultury (przedmiot dodatkowy) — 2 godz. tyg. w ciągu 2-ch lat.
- 6) Filozofia (główne zasady nauk filozoficznych) (przedmiot dodatkowy) — 2 godz. tyg. w ciągu 2-ch lat.
- 7) Przedmioty według programu studiów: anatomia plastyczna, kompozycja brył i płaszczyzn, rysunek techniczny (inventaryzacyjny), liternictwo i wstępne ćwiczenia z grafiki, perspektywa, rysunek architektoniczny.
- 8) Do wyboru pracownie: malarstwa, rzeźby, grafiki, sztuki użytkowej — 9 godz. tyg. w ciągu 3-ch lat.

Warunkiem uzyskania stopnia magistra:

b) *w zakresie zabytkoznawstwa i muzealnictwa* jest uczęszczanie na wykłady, ćwiczenia oraz złożenie egzaminów z następujących przedmiotów głównych i dodatkowych:

- 1) Zabytkoznawstwo (przedmiot główny) — 2 godz. tyg. wraz z ćwiczeniami i seminarium (na III i IV roku studiów) w ciągu 4-ch lat ze szczególnym uwzględnieniem technologii i technik malarskich oraz materiałoznawstwa architektonicznego i rzeźbiarskiego.
- 2) Muzealnictwo (przedmiot główny) — 2 godz. tyg. wraz z ćwiczeniami w ciągu 2-ch lat.
- 3) Historia sztuki (przedmiot główny) — 2 godz. tyg. wraz z ćwiczeniami i seminarium (na III i IV roku studiów) w ciągu 3-ch lat.
- 4) Konserwatorstwo (przedmiot dodatkowy) — 2 godz. tyg. w ciągu 2-ch lat.
- 5) Prehistoria (przedmiot dodatkowy) — 2 godz. tyg. w ciągu 1-go roku
albo
- 5) Archeologia klasyczna (przedmiot dodatkowy) — 2 godz. tyg. w ciągu 1-go roku
albo

- 5) Etnografia (przedmiot dodatkowy) — 2 godz. tyg. w ciągu 1-go roku.
- 6) Historia kultury (przedmiot dodatkowy) — 2 godz. tyg. w ciągu 3-ch lat.
- 7) Filozofia (główne zasady nauk filozoficznych) przedmiot dodatkowy) — 2 godz. tyg. w ciągu 2-ch lat.
- 8) Przedmioty według programu studiów: anatomia plastyczna, kompozycja brył i płaszczyzn, rysunek techniczny (inventaryzacyjny), liternictwo i wstępne ćwiczenia z grafiki, zasady perspektywy, rysunek architektoniczny.
- 9) Do wyboru pracownice: malarstwa, rzeźby, grafiki, sztuki użytkowej — 9 godz. tyg. w ciągu 3-ch lat.

Warunkiem uzyskania stopnia magistra

c) *w zakresie technik artystycznych* (konserwacji dzieł plastycznych) jest uczęszczanie na wykłady i ćwiczenia oraz złożenie egzaminów z następujących przedmiotów głównych i dodatkowych:

- 1) Zabytkoznawstwo (przedmiot główny) ze szczególnym uwzględnieniem historii technik malarskich i materiałoznawstwa architektonicznego i rzeźbiarskiego — 2 godz. tyg., wraz z ćwiczeniami w specjalnych pracowniach, w ciągu 4-ch lat studiów.
- 2) Konserwatorstwo (przedmiot dodatkowy) — 2 godz. tyg. wraz z ćwiczeniami i seminarium (na III i IV roku) w ciągu 4-ch lat.
- 3) Technologia i techniki malarskie (przedmiot główny) wraz z ćwiczeniami w specjalnej pracowni — 4 godz. tyg. w ciągu 4-ch lat.
- 4) Materiałoznawstwo architektoniczne i rzeźbiarskie (przedmiot dodatkowy) wraz z ćwiczeniami w specjalnej pracowni — 4 godz. tyg. w ciągu 4-ch lat.
- 5) Historia sztuki (przedmiot dodatkowy) — 2 godz. tyg. wraz z ćwiczeniami w ciągu 4-ch lat.
- 6) Przedmioty według programu studiów: anatomia plastyczna, kompozycja brył i płaszczyzn, rysunek techniczny (in-

wentaryzacyjny), liternictwo i wstępne ćwiczenia z grafiki, zasady perspektywy, rysunek architektoniczny.

- 7) Do wyboru pracownie: malarstwa, rzeźby, grafiki, sztuki użytkowej — 9 godz. tyg. w ciągu 3-ch lat.

Warunkiem uzyskania stopnia dyplomowanego artysty malarza, artysty rzeźbiarza, artysty grafika, artysty sztuki warsztatowej jest przejście przez niżej podane pracownie artystyczne, uczęszczanie na wykłady i ćwiczenia oraz złożenie egzaminów z następujących przedmiotów:

- 1) Historia sztuki — 2 godz. tyg. w ciągu 3-ch lat,
- 2) Historia kultury — 2 godz. tyg. w ciągu 1-go roku,
- 3) Zabytkoznawstwo i konserwatorstwo — 2 godz. tyg. w ciągu 2 lat,
- 4) Anatomia plastyczna — 2 godz. tyg. w ciągu 1-go roku,
- 5) Zasady perspektywy — 2 godz. tyg. w ciągu 1-go roku,
- 6) Kompozycja brył i płaszczyzn — 2 godz. tyg. w ciągu 2-ch lat. Nadto student jest obowiązany uczęszczać w ciągu 2-ch lat do jednej z pracowni: technologii i technik malarskich albo materiałoznawstwa architektonicznego i rzeźbiarskiego po 2 godz. tyg.

*Pracownie artystyczne
studia na stopień dyplomowanego artysty w zakresie*

malarstwa figuralnego	malarstwa dekoracyjnego	malarstwa pejzażowego	sztuki użytkowej	rzeźby	grafiki
1	2	3	4	5	6
Pracownia główna 20 godz. tyg. przez 4 lata	Jak w rubryce 1	Jak w rubryce 1	Jak w rubryce 1	Rzeźba wraz (z cera- mika) 25 godz. tyg. przez 4 lata	Jak w rubryce 1
*) Rysunek wieczorowy 10 godz. tyg. przez 5 lat	"	"	"	Rysunek wieczorowy 10 godz. tyg. przez 5 lat	"
Do wyboru jedna z po- zostałych pracowni po 12 godz. tyg. lub dwie lub więcej w tej samej ilości godz. łącznie.	"	"	"	"	"

*) Student III, IV i V roku może zamiast rysunku wieczornego uczyć się na grafice.

WYDZIAŁ MATEM. - PRZYRODNICZY
SPIS WYKŁADÓW DLA STUDENTÓW WEDLE NOWEJ
ORDYNACJI STUDIÓW

OBJAŚNIENIA

§ 1. Wprowadza się dwustopniową organizację na następujących kierunkach studiów wydziałów matematyczno-przyrodniczych w państwowych szkołach akademickich.

1. Matematyki
2. Fizyki wraz z geofizyką
3. Chemii
4. Biologii
5. Geografii

Okres pierwszego stopnia studiów trwa 3 lata i posiada charakter studiów zawodowych.

Dyplom ukończenia studiów pierwszego stopnia uprawnia do wykonywania zawodów praktycznych dla których wymaga się ukończenia odpowiednich studiów wyższych. Dyplom ten jest równocześnie warunkiem dopuszczenia do studiów drugiego stopnia.

Ukończenie studiów drugiego stopnia uprawnia do uzyskania stopnia naukowego, stosownie do właściwych przepisów.

§ 2. Rok akademicki dzieli się na dwa semestry. Każdy semestr obejmuje nie mniej, niż 15 tygodni wykładów i ćwiczeń.

§ 3. Ogólny plan wykładów i ćwiczeń na pierwszym roku studiów podany jest w załączniku Nr 1 do niniejszego rozporządzenia.

§ 4. Studenta obowiązuje nauka praktyczna dwóch języków obcych: języka rosyjskiego oraz jednego z trzech następujących: angielskiego, francuskiego lub niemieckiego.

Celem praktycznej nauki języków obcych jest umożliwienie studentowi swobodnego korzystania z fachowej literatury obcej w zakresie studiowanej przez niego specjalności.

Kolokwium z nauki praktycznej języka obcego student zdaje po drugim roku studiów. W przypadku niedostatecznego wyniku kolokwium, student ma prawo powtórzenia go przed ukończeniem pierwszego stopnia studiów.

Student może złożyć kolokwium z języka obcego przed przepisany termin, nawet na początku pierwszego roku studiów. W tym przypadku pomyślny wynik kolokwium zwalnia studenta z dalszej nauki tego języka.

§ 5. Warunkiem przejścia na drugi rok studiów jest zaliczenie wszystkich obowiązkowych wykładów i ćwiczeń, wymienionych w załączniku Nr 1, oraz złożenia kolokwium i egzaminów, wymienionych w załączniku Nr 2 do niniejszego rozporządzenia.

§ 6. Ustala się cztery oceny wyniku egzaminu: bardzo dobry, dobry, dostateczny i niedostateczny.

§ 7. Ustala się trzy sesje egzaminacyjne, w następujących terminach:

sesja zimowa (w przerwie międzysemestralnej)

sesja wiosenna (po zakończeniu roku akademickiego)

sesja jesienna (przed rozpoczęciem roku akademickiego).

§ 8. Student może otrzymać na wiosennej sesji egzaminacyjnej tylko dwie oceny niedostateczne, a na sesji jesiennej tylko jedną ocenę niedostateczną z przedmiotów zdawanych na tych sesjach.

Egzamin oceniony niedostatecznie na sesji zimowej, musi być powtórzony na sesji wiosennej lub jesiennej: egzamin oceniony niedostatecznie na sesji wiosennej winien być powtórzony na sesji jesiennej; natomiast egzamin niedostatecznie oceniony na sesji jesiennej musi być powtórzony w ciągu następnego miesiąca, t. zn. nie później niż do dnia 31 października.

Każdy egzamin może być powtórzony tylko jeden raz.

Niezdanie w wymienionych terminach któregokolwiek z obowiązujących egzaminów lub kolokwium powoduje konieczność po-

wtarzania tego roku studiów, bez obowiązku jednak powtarzania zaliczonych pracowni lub ćwiczeń.

§ 9. Organizacja i plan studiów na drugim i trzecim roku pierwszego stopnia studiów oraz na drugim stopniu studiów zostaną uregulowane osobno.

§ 10. Przepisom rozporządzenia podlegają studenci, rozpoczynający studia na wymienionych w § 1 kierunkach studiów, w roku akademickim 1949/50 i następnych.

Przepisy §§ 2, 6, 7 i 8 stosują się również do studentów drugiego roku i następnych, odbywających studia według dotychczasowych przepisów.

§ 11. Rozporządzenie wchodzi w życie z dniem 1 września 1949 r.

Jednocześnie w zakresie unormowanym niniejszym rozporządzeniem, tracą moc przepisy dotychczas obowiązujące.

WYKAZ EGZAMINÓW OBOWIĄZUJĄCYCH PRZY PRZEJŚCIU Z PIERWSZEGO NA DRUGI ROK STUDIÓW PIERWSZEGO STOPNIA.

- I. Kierunek studiów: M a t e m a t y k a
 1. Algebra wyższa
 2. Geometria analityczna
 3. Zagadnienia Polski Współczesnej
- II. Kierunek studiów: F i z y k a w r a z z g e o f i z y k ą
 1. Analiza matematyczna I
 2. Algebra wyższa
 3. Geometria analityczna
 4. Zagadnienia Polski Współczesnej
- III. Kierunek studiów: C h e m i a
 1. Matematyka
 2. Fizyka
 3. Zagadnienia Polski Współczesnej
- IV. Kierunek studiów: B i o l o g i a
 1. Botanika ogólna
 2. Zoologia ogólna
 3. Zagadnienia Polski Współczesnej

V. Kierunek studiów: Geografia

1. Astronomia elementarna z geografią matematyczną
2. Meteorologia i klimatologia
3. Geologia dynamiczna z elementami mineralogii i petrografii
4. Zagadnienia Polski Współczesnej

ROK I

MATEMATYKA

Adiunkt dr Leon Jeśmanowicz.

- I. II. *Analiza matematyczna I*, *)
4 godz. tyg.: wtorki i czwartki 11—13, sala XVIII.
- I. *Algebra wyższa*, *)
3 godz. tyg.: środy 15—17 i czwartki 17—18, sala XIV.
- II. *Algebra wyższa*,
2 godz. tyg.: środy 16—18, tamże.
- I. II. *Geometria analityczna*, *)
3 godz. tyg.: wtorki 16—18, czwartki 16—17, tamże.
- I. II. *Ćwiczenia z analizy matematycznej*, *)
3 godz. tyg.: poniedziałki 16—17, środy 17—19, sala XIX.
- I. II. *Ćwiczenia z algebry wyższej*, *)
2 godz. tyg.: wtorki 15—16, czwartki 15—16, sala XIV.

St. asyst. mgr Aleksander Śniatycki.

- I. II. *Ćwiczenia z geometrii analitycznej*, *)
2 godz. tyg.: piątki 17—19, sala XIX.

Prof. zwycz. dr Aleksander Jabłoński.

- I. II. *Fizyka doświadczalna I*, *)
4 godz. tyg.: środy, soboty 9—11, sala XII.
- I. II. *Ćwiczenia z fizyki doświadczalnej I*, *)
2 godz. tyg.: piątki 15—17, tamże.

St. asyst. dr Franciszek Indan.

- I. II. *Zagadnienia Polski Współczesnej*, **),
2 godz. tyg.: soboty 12—14, sala XIV.

U w a g a: Lektoraty języków obowiązujących podane są przy końcu spisu wykładów.

*) Wspólna grupa fizyków i matematyków.

***) Wspólne dla całego Wydziału.

FIZYKA

Adiunkt dr Leon Jeśmanowicz.

- I. II. *Analiza matematyczna I*, *)
4 godz. tyg.: wtorki, czwartki 11—13, sala XVIII.
- I. *Algebra wyższa*, *)
3 godz. tyg.: środy 15—17 i czwartki 17—18, sala XIV.
- II. *Geometria analityczna*, *)
3 godz. tyg.: wtorki 16—18, czwartki 16—17, tamże.
- I. II. *Ćwiczenia z analizy matematycznej*, *)
2 godz. tyg.: środy 17—19, tamże.
- I. *Ćwiczenia z algebry wyższej*, *)
2 godz. tyg.: wtorki 15—16, czwartki 15—16, sala XIV.
- II. *Ćwiczenia z geometrii analitycznej*, *)
3 godz. tyg.: godziny, dni i sala będą podane później.

St. asystent mgr Aleksander Śniatycki.

- I. II. *Ćwiczenia z geometrii analitycznej*, *)
2 godz. tyg.: piątki 17—19, sala XIX.

Prof. zwyczaj. dr Aleksander Jabłoński.

- I. II. *Fizyka doświadczalna I*, *)
4 godz. tyg.: środy, soboty 9—11, sala XII.
- I. *Ćwiczenia z fizyki doświadczalnej I*, *)
2 godz. tyg.: wtorki 14—16, tamże.
- II. *Ćwiczenia z fizyki doświadczalnej I*, *)
3 godz. tyg.: wtorki 14—17, tamże.

Prof. zwyczaj. dr Antoni Basiński.

- I. II. *Chemia ogólna*, *)
4 godz. tyg.: poniedziałki 11—14, wtorki 9—10, sala XVIII.
- II. *Ćwiczenia z chemii ogólnej*, *)
6 godz. tyg.: czwartki 14—20, Zakład Chemii.

Prof. nadzw. dr Maria Kołaczowska.

- I. *Krystalografia*,
2 godz. tyg.: wtorki, czwartki 12—13, sala XIV.
- I. *Ćwiczenia z krystalografii*,
2 godz. tyg.: poniedziałki 16—18, Zakład Mineralogii.

U w a g a: Lektoraty jak przy matematyce.

*) Wspólne dla matematyków i fizyków.

St. asyst. dr Franciszek Indan.

- I. II. *Zagadnienia Polski Współczesnej*, **),
2 godz. tyg.: soboty 12—14, sala XIV.

CHEMIA

Prof. nadzwycz. dr Kazimierz Sośnicki.

- II. *Matematyka*,
4 godz. tyg.: wtorki 11—13, piątki 12—14, sala XII.
I. II. *Ćwiczenia z matematyki*,
3 godz. tyg.: soboty 8—11, sala XIV.

St. asyst. mgr Wanda Hanus.

- I. II. *Fizyka dla chemików*,
5 godz. tyg.: wtorki 9—11, czwartki 11—13, piątki 10—11,
sala XII.
I. II. *Ćwiczenia z fizyki*,
3 godz. tyg.: wtorki, środy 14—19, (2 grupy), Zakład Fizyki
Dośw.

Mł. asyst. mgr Apolonia Wrzesińska.

- I. II. *Ćwiczenia rachunkowe z fizyki dla chemików*,
1 godz. tyg.: (2 grupy) czwartki, piątki 16—17, sala XII.

Prof. zwycz. dr Antoni Basiński.

- I. *Chemia nieorganiczna*, ***)
5 godz. tyg.: poniedziałki 11—14, czwartki 9—11, sala XVIII.
II. *Chemia nieorganiczna*, ***)
3 godz. tyg.: poniedziałki 11—13, czwartki 9—10, tamże.
I. II. *Ćwiczenia z chemii nieorganicznej i analitycznej*,
15 godz. tyg.: poniedziałki, piątki 14—19, środy 9—13, (I grupa),
wtorki, czwartki, soboty 14—19 (II grupa), Zakład Chemii.

St. asyst. mgr Alina Ulińska.

- II. *Chemia analityczna*,
1 godz. tyg.: piątki 11—12, Zakład Chemii.

U w a g a: Lektoraty jak przy matematyce.

***) Wspólne dla całego Wydziału.

****) Razem z chemią ogólną dla studentów fizyki.

St. asyst. mgr Jerzy Jaromczyk

- II. *Ćwiczenia rachunkowe z chemii nieorganicznej*,
1 godz. tyg.: środy 16—17, Zakład Chemii.

St. asyst. dr Franciszek Indan.

- I. II. *Zagadnienia Polski Współczesnej*, **),
2 godz. tyg.: soboty 12—14, sala XIV.

BIOLOGIA

Prof. nadzw. dr Kazimierz Sośnicki.

- I. II. *Matematyka dla przyrodników*,
2 godz. tyg.: piątki, soboty 11—12, sala XIV.
- I. *Ćwiczenia matematyczne dla przyrodników*,
3 godz. tyg.: poniedziałki (II gr.), wtorki (I gr.) 14—17, sala XII.
- II. *Ćwiczenia matematyczne dla przyrodników*,
1 godz. tyg.: poniedziałki (II gr.), wtorki (I gr.) 15—16, tamże.

Jan Szczurkiewicz.

- I. II. *Fizyka dla biologów I*,
3 godz. tyg.: środa 15—17, soboty 16—17, sala XII.
- II. *Ćwiczenia z fizyki dla biologów I*,
3 godz. tyg.: poniedziałki 15—18, Zakład Fizyki.

St. asyst. mgr Alina Ulińska.

- I. II. *Chemia ogólna i nieorganiczna dla biologów*,
3 godz. tyg.: środy 11—13, piątki 12—13, sala XVIII.
- I. II. *Ćwiczenia z chemii ogólnej i nieorganicznej dla biologów*,
6 godz. tyg.: wtorki, czwartki 14—20, (2 grupy), Zakład Chemii.

Prof. zwyczaj. dr Jan Zabłocki.

- I. II. *Botanika ogólna*,
5 godz. tyg.: codziennie prócz sobót 9—10, sala XIV.
- I. II. *Ćwiczenia z botaniki ogólnej*,
3 godz. tyg.: piątki 14—20 (2 grupy), Zakład Botaniki Ogólnej.

Prof. nadzw. dr Henryk Szarski.

- I. *Zoologia ogólna*,
5 godz. tyg.: codziennie prócz sobót od 10—11, sala XIV.

U w a g a: Lektoraty jak przy matematyce.

*) Wspólne dla całego Wydziału.

***) Wspólne dla całego Wydziału.

- II. *Zoologia ogólna*,
3 godz. tyg.: wtorki, środy, czwartki 10—11, tamże.
- I. II. *Ćwiczenia z zoologii ogólnej*,
3 godz. tyg.: poniedziałki i czwartki (2-grupy) 11—14, Zakład
Botaniki Ogólnej.

Prof. zwyczaj. dr Jan Prüffer.

- II. *Zoologia ogólna*,
2 godz. tyg.: poniedziałki, piątki 10—11, sala XIV.

St. asyst. dr Franciszek Indan.

- I. II. *Zagadnienia Polski Współczesnej*, *),
2 godz. tyg.: soboty 12—14, sala XIV.

GEOGRAFIA

St. asyst. mgr Aleksander Śniatycki.

- I. II. *Wybrane rozdziały z matematyki stosowanej*,
2 godz. tyg.: wtorki 10—12, Zakład Geografii.
- II. *Ćwiczenia z wybranych rozdziałów matematyki stosowanej*,
2 godz. tyg.: piątki 10—12, tamże.

Prof. zwyczaj. dr Władysław Dziewulski.

- I. II. *Astronomia z geografią matematyczną*,
2 godz. tyg.: czwartki 9—11, sala XIII.
- I. *Ćwiczenia z astronomii z geografią matematyczną*,
2 godz. tyg.: godziny, dni i sala będą podane później.

Adiunkt dr Wincenty Okołowicz.

- I. II. *Kartografia topograficzna*,
1 godz. tyg.: czwartki 17—18, Zakład Geografii.
- I. II. *Ćwiczenia z kartografii topograficznej*,
4 godz. tyg.: soboty 8—12, tamże.

Prof. nadzwyczaj. dr Jan Walas.

- I. II. *Botanika systematyczna*,
2 godz. tyg.: wtorki, piątki 12—13, sala XIII.
- II. *Ćwiczenia z botaniki systematycznej*,
2 godz. tyg.: czwartki 14—16, Zakład Botaniki Ogólnej.

Adiunkt dr Izabella Mikulska.

- I. II. *Zoologia ogólna i systematyczna*,
2 godz. tyg.: poniedziałki, środy 10—11, sala XIII.

Prof. zwyczaj. dr Edward Passendorfer.

- I. II. *Geologia dynamiczna*,
3 godz. tyg.: poniedziałki, wtorki, środy 9—10, Zakład Geologii.
- I. II. *Ćwiczenia z geologii dynamicznej*,
2 godz. tyg.: poniedziałki 17—19, tamże.

Prof. zwyczaj. dr Władysław Gorczyński.

- I. *Meteorologia*,
3 godz. tyg.: poniedziałki 11—13, wtorki 17—18, sala XIII.
- II. *Klimatologia*,
3 godz. tyg.: jak wyżej, tamże.
- I. *Ćwiczenia z meteorologii*,
2 godz. tyg.: wtorki 18—20, sala XIII.
- II. *Ćwiczenia z klimatologii*,
2 godz. tyg.: jak wyżej, tamże.

Wykładowca będzie podany później.

- I. II. *Podstawy ekonomii*,
2 godz. tyg.: godziny, dni i sala będą podane później.

Prof. nadzw. dr Rajmond Galon.

- I. II. *Wstęp do geografii*,
1 godz. tyg.: środa 17—18, Zakład Geografii.
- I. II. *Ćwiczenia ze wstępu do geografii*,
1 godz. tyg.: środy 18—19, tamże.

St. asyst. dr Franciszek Indan.

- I. II. *Zagadnienia Polski Współczesnej*, *),
2 godz. tyg.: soboty 12—14, sala XIV.

Języki obce: rosyjski obowiązkowy i drugi do wyboru.

Dr Eugeniusz Mancewicz.

- I. II. *Język rosyjski*, **),
2 godz. tyg.

Mgr Katarzyna Drathówna.

- I. II. *Język angielski*, ***),
2 godz. tyg.

U w a g a: Lektoraty jak przy matematyce.

*) Wspólne dla całego Wydziału.

***) 1 grupa wspólna dla studentów Wydz. Matem.-Przyrod.

****) 2 grupy wspólne dla studentów Wydz. Matem.-Przyrod.

Mgr Anna Burzyńska.

I. II. *Język francuski, **,

2 godz. tyg.

I. II. *Język niemiecki, **,

2 godz. tyg.

W godzinach od 8—9 rano, dni i grupy oraz sale podane będą później.

SPIS WYKŁADÓW

DLA STUDENTÓW, STUDIUJĄCYCH WEDLE STAREJ ORDYNACJI STUDIÓW

Objaśnienia szczegółowe dla tych kierunków studiów, które nie są objęte nowymi przepisami o studiach, oraz dla studentów z wyższych lat studiów są zawarte w spisie wykładów z r. akad. 1948/49. W razie potrzeby należy zwracać się o wszelkie wskazówki dotyczące do Profesorów lub Asystentów.

MATEMATYKA

Prof. nadzw. dr Stanisław Jaśkowski.

I. II. *Rachunek różniczkowy i całkowy cz. II,*

3 godz. tyg.: poniedziałki 11—13, wtorki 12—13, sala XIX.

I. II. *Podstawy geometrii,*

2 godz. tyg.: środy 10—12, Seminarium Matemat.

I. II. *Logika matematyczna,*

2 godz. tyg.: wtorki 10—12, sala XIX.

I. II. *Seminarium matematyczne,*

2 godz. tyg.: poniedziałki 17—19, Seminarium Matemat.

I. II. *Ćwiczenia z rachunku różniczkowego i całkowego cz. II,*
(łącznie z st. asyt. mgr Aleksandrem Śniatycykim),

4 godz. tyg.: wtorki i czwartki 16—18, mała sala Inst. Chem.

Adiunkt dr Leon Jeśmanowicz.

I. II. *Metody matematyczne w fizyce,*

2 godz. tyg.: poniedziałki 9—11, Seminarium Matemat.

I. II. *Ćwiczenia z metod matematycznych w fizyce,*

2 godz. tyg.: czwartki 9—11, tamże.

ASTRONOMIA I METEOROLOGIA

Prof. zwyczaj. dr Władysław Dziewulski.

- I. *Astronomia sferyczna*, (dla stud. II-go roku),
2 godz. tyg.: środy 9—11, Zakład Astronomii.
- I. II. *Wyznaczanie orbit* (dla stud. III-go i IV-go roku),
2 godz. tyg.: piątki 9—11, tamże.
- I. II. *Ćwiczenia w astronomii sferycznej* (dla stud. II-go roku),
2 godz. tyg.: środy 11—13, tamże.
- II. *Ćwiczenia w wyznaczaniu orbit* (dla stud. III i IV roku),
2 godz. tyg.: piątki 11—13, tamże.
- I. II. *Seminarium astronomiczne*,
2 godz. tyg.: czwartki 10—12, tamże.
- I. II. *Ćwiczenia obserwacyjne w Piwnicach*, (dla starszych),
3 godz. tyg.: po porozumieniu.

Prof. zwyczaj. dr Wilhelmina Iwanowska.

- I. *Budowa wewnętrzna gwiazd* (dla stud. III i IV roku),
2 godz. tyg.: piątki 9—11, Zakład Astronomii.
- II. *Budowa atmosfer gwiazdowych* (dla stud. III i IV roku),
2 godz. tyg.: piątki 9—11, tamże.
- I. II. *Seminarium astronomiczne*, (dla stud. III i IV roku),
2 godz. tyg.: czwartki 10—12, tamże.
- I. II. *Ćwiczenia praktyczne z astronomii*, (dla stud. II, III i IV roku),
4 godz. tyg. w Piwnicach, po porozumieniu.

Prof. zwyczaj. dr Władysław Gorczyński.

- I. II. *Klimat ziem Polski*,
2 godz. tyg.: środy 12—13, czwartki 18—19, sala XIII.

FIZYKA

Prof. zwyczaj. dr Aleksander Jabłoński.

- I. II. *Fizyka doświadczalna II*, (dla stud. fizyków, matematyków,
chemików i astronomów II roku),
2 godz. tyg.: poniedziałki 9—11, sala XII.
- I. II. *Pracownia fizyczna I*,
3 godz. tyg.: (grupami) poniedziałki, wtorki, środy 14—17,
Zakład Fizyki.
- I. II. *Pracownia fizyczna II*,
15 godz. tyg.: codziennie prócz sobót, tamże.
- I. II. *Seminarium z fizyki doświadczalnej*,
2 godz. tyg.: czwartki 18—20, Zakład Fizyki.

- I. II. *Kolokwium fizyczne, wspólnie z zast. prof. dr Rajskim i zast. prof. dr. J. Rzewuskim,*
2 godz. tyg.: czwartki 16—18, Zakład Fizyki.

Zast. prof. dr Jerzy Rayski.

- I. II. *Mechanika kwantowa,*
4 godz. tyg.: poniedziałki, środy 15—17, sala XI.
- I. II. *Optyka,*
1 godz. tyg.: wtorki 15—16, tamże.
- I. II. *Ćwiczenia z mechaniki kwantowej,*
2 godz. tyg.: wtorki 16—18, tamże.
- I. II. *Kolokwium fizyczne (patrz wyżej).*

Zast. prof. dr Jan Rzewuski.

- I. II. *Mechanika teoretyczna,*
5 godz. tyg.: wtorki 18—19, środy 17—19, piątki 15—17, sala XI.
- I. II. *Ćwiczenia z mechaniki teoretycznej,*
2 godz. tyg.: piątki 17—19, tamże.
- I. II. *Kolokwium fizyczne (patrz wyżej).*

Inż. elek. Kazimierz Grzesiak.

- I. II. *Fizyczne podstawy radiotechniki,*
2 godz. tyg.: poniedziałki 18—20, sala XII.

CHEMIA I MINERALOGIA

Prof. zwycz. dr Antoni Basiński.

- I. II. *Chemia fizyczna, (dla stud. III i IV roku),*
4 godz. tyg.: wtorki 9—11, soboty 9—11, sala XVIII.
- I. II. *Wybrane rozdziały z chemii fizycznej, (dla stud. IV roku),*
1 godz. tyg.: do omówienia.
- I. II. *Ćwiczenia z chemii fizycznej, (dla stud. III i IV roku),*
5 godz. tyg.: piątki 8—13, Zakład Chemii.
- I. II. *Ćwiczenia rachunkowe z chemii fizycznej, (dla stud. III i IV roku),*
2 godz. tyg.: do omówienia.
- I. II. *Pracownia chemii analitycznej jakościowej,*
15 godz. tyg.: codziennie 14—19, Zakład Chemii.
- I. II. *Pracownia chemii analitycznej ilościowej, (dla stud. II i III roku chemii),*
20 godz. tyg.: wtorki, środy, czwartki, piątki od 14—19, Zakład Chemii.

- I. II. *Seminarium chemiczne*,
1 godz. tyg.: do omówienia ze słuchaczami III i IV roku.
- I. II. *Pracownia chemii nieorganicznej dla magistrantów i doktorantów, cały dzień.*
- I. II. *Pracownia chemii fizycznej dla magistrantów i doktorantów, cały dzień.*

Prof. nadzw. dr Witold Zacharewicz.

- I. II. *Chemia organiczna, (dla stud. II roku)*,
4 godz. tyg.: poniedziałki, środy 9—11, sala XVIII.
- I. *Analiza chromatograficzna w chemii organicznej, (dla stud. III i IV roku)*,
1 godz. tyg.: piątki 9—10, tamże.
- II. *Chemia chlorofilu (dla III i IV roku)*,
1 godz. tyg.: piątki 9—10, tamże.
- I. II. *Ćwiczenia z chemii organicznej*,
20 godz. tyg.: wtorki, środy, czwartki, piątki od 14—19, tamże.

Zast. prof. dr Ernest Pischinger.

- I. II. *Technologia chemii nieorganicznej*,
5 godz. tyg.: środy 10—13, soboty 15—17, Zakład Chemii.
- I. II. *Ćwiczenia z analizy technicznej*,
8 godz. tyg.: godziny i dni do omówienia, tamże.

Prof. nadzw. dr Maria Kołaczkowska.

- I. II. *Krytalografia i mineralogia*,
4 godz. tyg.: godziny, dni i sala będą podane później.
- I. II. *Seminarium dla zaawansowanych (wykłady na tematy wybrane, referaty, ćwiczenia)*,
2 godz. tyg.: środy 9—11, Zakład Mineralogii.
- I. II. *Ćwiczenia z krytalografii i struktury (w 2 grupach)*,
6 godz. tyg.: poniedziałki 15—18, czwartki 15—18, Zakład Geologii.
- II. *Ćwiczenia z optyki kryształów i mineralogii, (w 3 grupach)*,
3 godz. tyg.: poniedziałki, czwartki 15—18, wtorki 10—13, Zakład Mineralogii.
- I. II. *Pracownia mineralogiczno-petrograficzna*,
12 godz. tyg.: po porozumieniu.
- II. *Wycieczki mineralogiczne całodzienne w soboty każdorazowo ogłaszane.*

GEOGRAFIA

Prof. nadzw. dr Rajmund Galon.

- I. II. *Geografia fizyczna, część II*,
2 godz. tyg.: wtorki 16—18, Zakład Geografii.
- I. II. *Geografia Polski*,
1 godz. tyg.: środy 16—17, tamże.
- I. II. *Ćwiczenia geograficzne*,
2 godz. tyg.: soboty 12—14, tamże.
- I. II. *Konwersatorium geograficzne*,
2 godz. tyg.: poniedziałki 16—18, tamże.
- I. II. *Seminarium geograficzne wspólnie z prof. dr Kielczewską-Zaleską*,
2 godz. tyg.: poniedziałki 18—20, tamże.

St. asyst. mgr Władysław Mrózek.

- I. II. *Wstęp do geografii regionalnej*,
1 godz. tyg.: wtorki 18—19, Zakład Geografii.
- I. II. *Dydaktyka geografii*,
1 godz. tyg.: czwartki 18—19, tamże.

GEOLOGIA I PALEONTOLOGIA

Prof. zwycz. dr Edward Passendorfer.

- I. II. *Zasady geologii, (dla przyrodników)*,
3 godz. tyg.: czwartki, piątki, soboty, 9—10, Zakład Geologii.
- I. II. *Zarys budowy geologicznej Polski część II*,
1 godz. tyg.: po porozumieniu się, tamże.
- I. II. *Ćwiczenia geologiczne dla geografów*,
2 godz. tyg.: poniedziałki 17—19, tamże.
- I. II. *Ćwiczenia geologiczne dla przyrodników*,
2 godz. tyg.: piątki 17—19, tamże.
- I. II. *Ćwiczenia geologiczne dla starszych, (stratygraficzne) wspólnie z doc. dr R. Kongielem*,
4 godz. tyg.: po porozumieniu się, tamże.
- II. *Wycieczki geologiczne*,
5 godz. tyg.: w soboty.

Doc. dr Roman Kongiel.

- I. II. *Zasady paleozoologii*,
2 godz. tyg.: piątki 15—17, pokój 108, Gmach Przyrody.
- II. *Z zagadnień paleobiologii*,
1 godz. tyg.: czwartki 10—11, tamże.
- I. II. *Ćwiczenia z paleozoologii*,
2 godz. tyg.: środy 15—17, tamże.

BOTANIKA

Prof. zwyczaj. dr Jan Zabłocki.

- I. II. *Ćwiczenia z anatomii roślin*,
3 godz. tyg.: środy 14—20 (2 grupy), Zakład Botaniki Ogólnej.
- I. II. *Ćwiczenia z fizjologii roślin*,
3 godz. tyg.: poniedziałki 17—20, tamże.
- I. II. *Pracownia botaniczna*,
12 godz. tyg.: według umowy, tamże.
- I. *Seminarium botaniczne*,
2 godz. tyg.: (2 razy w miesiącu wedle umowy).

Prof. nadzw. dr Jan Walas.

- I. II. *Morfologia i systematyka roślin, (dla II i III roku)*,
4 godz. tyg.: wtorki, środy, czwartki, piątki 11—12, sala XIII.
- I. II. *Ćwiczenia z morfologii i systematyki roślin*,
3 godz. tyg.: czwartki 14—20 (2 grupy) pokój 102, Gmach Przyrodniczy.
- II. *Ćwiczenia w oznaczaniu roślin kwiatowych*,
3 godz. tyg.: piątki 16—19, tamże.
- II. *Wycieczki botaniczne*,
5 godz. tyg.: soboty każdorazowo ogłaszane.
- I. II. *Pracownia dla starszych*,
15 godz. tyg.: wedle umowy.

Doc. dr Wanda Zabłocka.

- I. II. *Zarys mykologii*,
2 godz. tyg.: wtorki, czwartki 9—10, pokój 102, Gmach Przyrody.
- I. II. *Patologia roślin*,
2 godz. tyg.: środy i piątki, 9—10, tamże.
- I. II. *Wybrane rozdziały patologii roślin*,
1 godz. tyg.: poniedziałki 10—11, pokój 202, Gmach Przyrody.
- I. II. *Ćwiczenia z patologii roślin i mykologii*,
2 godz. tyg.: wtorki 10—12, Zakład Botaniki.

ZOOLOGIA WRAZ Z ANATOMIĄ PORÓWNAWCZĄ I OCHRONA PRZYRODY WRAZ Z EKOLOGIĄ

Prof. zwyczaj. dr Jan Prüffer.

- I. *Zoologia systematyczna, (dla stud. II roku)*,
4 godz. tyg.: poniedziałki, wtorki, środy, czwartki, 11—12,
sala XIV.

- I. *Uzupełnienia z zoologii systematycznej, (Mięczaki dla stud. III i IV),*
1 godz. tyg.: piątki 12—13, tamże.
- II. *Zoologia systematyczna,*
3 godz. tyg.: wtorki, środy, czwartki, 11—12, tamże.
- I. II. *Ćwiczenia z zoologii systematycznej,*
3 godz. tyg.: wtorki 16—19, pokój 202, Gmach Przyrodniczy.
- I. II. *Praktikum półdienne z zoologii, dla zaawansowanych (liczba ograniczona),*
15 godz. tyg.: codziennie, Zakład Zoologii.
- I. II. *Pracownia magisterska,*
30 godz. tyg.: codziennie Zakład Zoologii.

Prof. nadzw. dr Henryk Szarski.

- II. *Anatomia porównawcza kręgowców,*
2 godz. tyg.: poniedziałki, piątki 10—11, pokój 202, Gmach Przyrodniczy.
- I. II. *Ćwiczenia z zoologii kręgowców,*
3 godz. tyg.: wtorki 10—13, pokój 102, Gmach Przyrodniczy.
- I. II. *Ćwiczenia dla starszych, (praktykum),*
15 godz. tyg.: wedle umowy.

Prof. nadzw. dr Józef Mikulski.

- I. *Naukowe podstawy Ochrony przyrody,*
2 godz. tyg.: poniedziałki, wtorki 12—13, pokój 202.
- II. *Jak wyżej,*
- II. *jak wyżej 1 godz. tyg.: piątki 12—13, tamże.*
- I. *Ekologia zwierząt,*
3 godz. tyg.: wtorki 10—11, czwartki 12—13, piątki 10—11, sala XIII.
- II. *Limnologia,*
3 godz. tyg.: wtorki 10—11, czwartki 11—13, sala XIII.
- II. *Geografia zwierząt,*
2 godz. tyg.: piątki 9—11, sala XIII.
- I. *Seminarium z ochrony przyrody i ekologii,*
2 godz. tyg.: poniedziałki 18—20, pokój 202.
- II. *Ćwiczenia z ekologii zwierząt, (w pracowni i w terenie),*
3 godz. tyg.: środy 10—13, pokój 202.
- I. II. *Pracownia zoologiczno-ekologiczna, (praktykum) dla starszych i magistrantów,*
15 godz. tyg.: Zakład Ochrony Przyrody i Ekologii.

Adiunkt dr Maria Racięcka.

- II. *Metody konserwowania, preparowania i kolekcjonowania zwierząt,*
2 godz. tyg.: czwartki 16—18, pokój 202.

FIZJOLOGIA I BIOLOGIA

Prof. zwyczaj. dr Janina Hurynowicz.

- I. II. *Neurofizjologia,*
2 godz. tyg.: wtorki 11—13, Zakład Neurofizjologii.
I. II. *Ćwiczenie z neurofizjologii,*
2 godz. tyg.: wtorki 17—19, tamże.
I. II. *Fizjologia porównawcza,*
2 godz. tyg.: czwartki 11—13, tamże.
I. II. *Ćwiczenia z fizjologii porównawczej,*
2 godz. tyg.: piątki 18—20, tamże.

Prof. zwyczaj. dr Jan Wilczyński.

- I. *Nauka o dziedziczności,*
5 godz. tyg.: wtorki 8—10, środy 8—10, czwartki 8—9, sala XIII.
II. *Zmienność,*
5 godz. tyg.: wtorki 8—10, środy 8—10, czwartki 8—9, sala XIII.
I. II. *Seminarium biologiczne,*
2 godz. tyg.: środa 16—18, sala XIII.

St. asyst. lek. Zygmunt Kowalewski.

- I. *Chemizm procesów fizjologicznych,*
2 godz. tyg.: czwartki 13—14, piątki 13—14, sala XIII.
II. *Jak wyżej,*
1 godz. tyg.: czwartki 13—14, tamże.

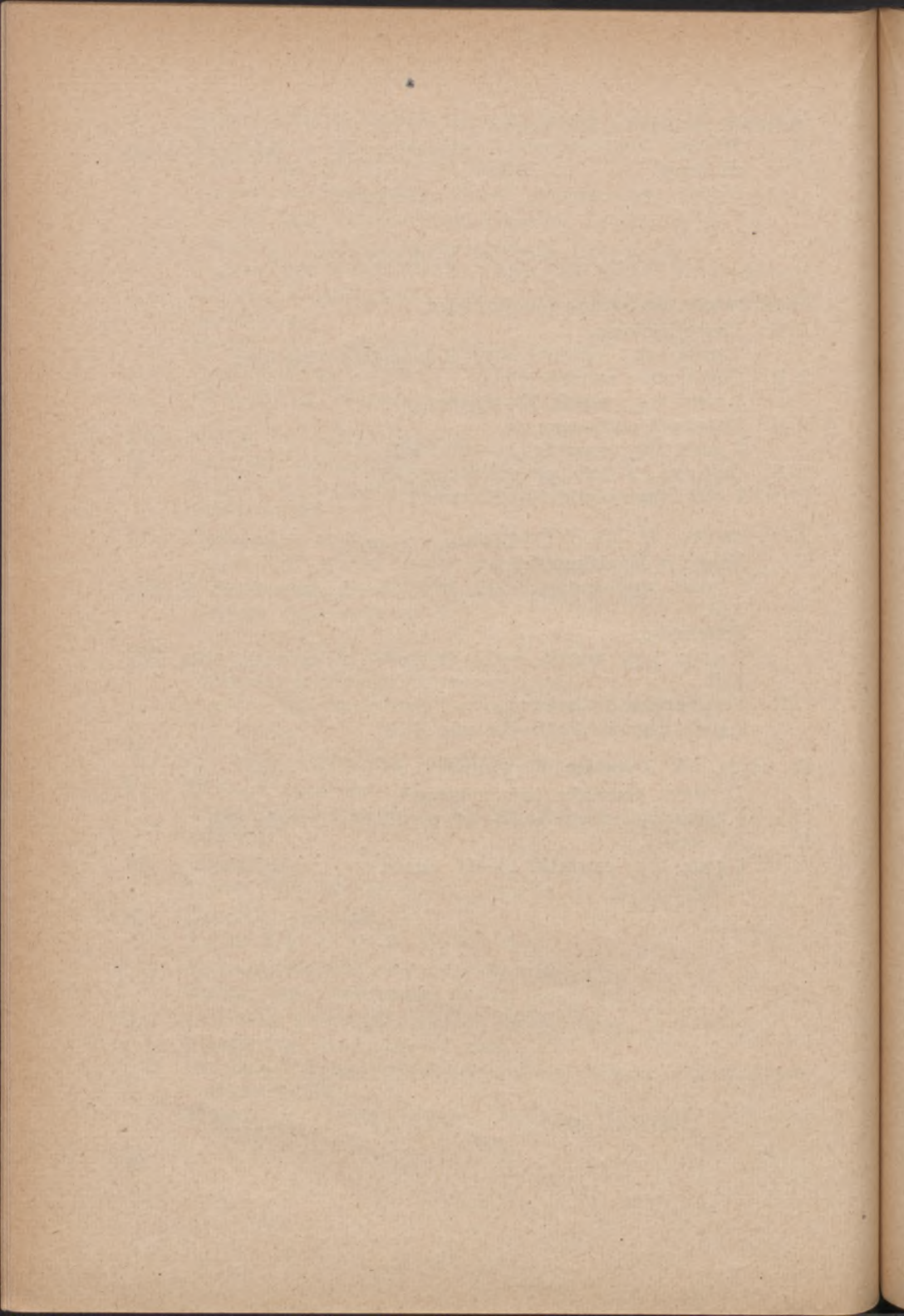

WYDZIAŁ HUMANISTYCZNY

SPIS WYKŁADÓW DLA STUDENTÓW STUDIUJĄCYCH WEDLE NOWEJ ORDYNACJI STUDIÓW

OBJAŚNIENIA

§ 1. Wprowadza się dwustopniową organizację na następujących kierunkach studiów wydziałów humanistycznych w państwowych szkołach akademickich.

1. Historii
2. Historii sztuki
3. Filologii polskiej
4. Filologii rosyjskiej
5. Filologii angielskiej
6. Filologii romańskiej
7. Filologii niemieckiej
8. Filologii klasycznej

Okres pierwszego stopnia studiów trwa 3 lata i posiada charakter studiów zawodowych.

Dyplom ukończenia studiów pierwszego stopnia uprawnia do wykonywania zawodów praktycznych dla których wymaga się ukończenia odpowiednich studiów wyższych. Dyplom ten jest równocześnie warunkiem dopuszczenia do studiów drugiego stopnia.

Ukończenie studiów drugiego stopnia uprawnia do uzyskania stopnia naukowego, stosownie do właściwych przepisów.

§ 2. Rok akademicki dzieli się na dwa semestry. Każdy semestr obejmuje nie mniej, niż 15 tygodni wykładów i ćwiczeń.

§ 3. Ogólny plan wykładów i ćwiczeń na pierwszym roku studiów podany jest w załączniku Nr 1 do niniejszego rozporządzenia.

§ 4. Na kierunkach studiów: historii, historii sztuki i filologii polskiej, studenta obowiązuje nauka praktyczna dwóch języków obcych: języka rosyjskiego oraz jednego z trzech następujących: angielskiego, francuskiego lub niemieckiego.

Na pozostałych kierunkach studiów, student jest obowiązany do nauki praktycznej jednego tylko z czterech wyżej wymienionych języków obcych, poza obowiązkowymi lektoratami języków.

Celem praktycznej nauki języków obcych jest umożliwienie studentowi swobodnego korzystania z fachowej literatury obcej w zakresie studiowanej przez niego specjalności.

Kolokwium z nauki praktycznej języka obcego student zda po drugim roku studiów. W przypadku niedostatecznego wyniku tego kolokwium, student ma prawo powtórzenia go przed ukończeniem pierwszego stopnia studiów.

Student może złożyć kolokwium z języka obcego przed przepisanim terminem, nawet na początku pierwszego roku studiów. W tym przypadku pomyślny wynik kolokwium zwalnia studenta z dalszej nauki tego języka.

§ 5. Warunkiem przejścia na drugi rok studiów, jest zaliczenie wszystkich obowiązkowych wykładów i ćwiczeń, wymienionych w załączniku Nr 1, oraz złożenie kolokwium i egzaminów, wymienionych w załączniku Nr 2 do niniejszego rozporządzenia.

§ 6. Ustala się cztery oceny wyniku egzaminu: bardzo dobry, dobry, dostateczny i niedostateczny.

§ 7. Ustala się trzy sesje egzaminacyjne, w następujących terminach:

sesja zimowa (w przerwie międzysemestralnej),

sesja wiosenna (po zakończeniu roku akademickiego),

sesja jesienna (przed rozpoczęciem roku akademickiego).

§ 8. Student może otrzymać na wiosennej sesji egzaminacyjnej tylko dwie oceny niedostateczne, a na sesji jesiennej tylko jedną ocenę niedostateczną z przedmiotów zdawanych na tych sesjach.

Egzamin oceniony niedostatecznie na sesji zimowej, musi być powtórzony na sesji wiosennej lub jesiennej; egzamin oceniony niedostatecznie na sesji wiosennej winien być powtórzony na sesji jesiennej; natomiast egzamin niedostatecznie oceniony na sesji jesiennej musi być powtórzony w ciągu następnego miesiąca, t. zn. nie później niż do dnia 31 października.

Każdy egzamin może być powtórzony tylko jeden raz.

Nie zdanie w wymienionych terminach któregośkolwiek z obowiązujących egzaminów lub kolokwiów powoduje konieczność powtarzania tego roku studiów, bez obowiązku jednak powtarzania zaliczonych ćwiczeń lub egzaminów.

§ 9. Organizacja i plan studiów na drugim i trzecim roku pierwszego stopnia studiów oraz na drugim stopniu studiów zostaną uregulowane osobno.

§ 10. Przepisom rozporządzenia podlegają studenci, rozpoczynający studia na wymienionych w § 1 kierunkach studiów, w roku akademickim 1949/50 i następnych.

Przepisy §§ 2, 6, 7 i 8 stosują się również do studentów drugiego roku i następnych, odbywających studia według dotychczasowych przepisów.

Wykaz egzaminów i kolokwiów obowiązujących przy przejściu z pierwszego na drugi rok pierwszego stopnia studiów humanistycznych.

I. Kierunek: Historia

K o l o k w i a :

1. Geografia historyczna
2. Prehistoria ziem słowiańskich
3. Materializm dialektyczny i historyczny.

E g z a m i n y :

1. Historia starożytna
2. Historia powszechna epoki feudalizmu
3. Zagadnienia Polski Współczesnej

II. Kierunek: Historia sztuki

Kolokwia:

1. Materializm dialektyczny i historyczny

Egzaminy:

1. Historia sztuki starożytnej
2. Historia sztuki wieków średnich
3. Historia ruchu robotniczego
4. Zagadnienia Polski Współczesnej.

III. Kierunek: Filologia polska

Kolokwia:

1. Materializm dialektyczny i historyczny

Egzaminy:

1. Gramatyka opisowa współczesnej polszczyzny
2. Historia Polski ze szczególnym uwzględnieniem historii społecznej i gospodarczej
3. Zagadnienia Polski Współczesnej

IV. Kierunek: Filologia rosyjska

Kolokwia:

1. Materializm dialektyczny i historyczny
2. Podstawowe wiadomości o narodach słowiańskich, ich językach, dziejach i piśmiennictwie.
3. Gramatyka opisowa współczesnej polszczyzny w zarysie

Egzaminy:

1. Gramatyka opisowa języka rosyjskiego.
2. Gramatyka opisowa języka starocerkiewno-słowiańskiego
3. Historia Rosji ze szczególnym uwzględnieniem historii społecznej i gospodarczej
4. Zagadnienia Polski Współczesnej.

V. Kierunek: Filologia romańska

Kolokwia:

1. Podstawowe wiadomości z literatury powszechnej

Egzaminy:

1. Materializm dialektyczny i historyczny

2. Gramatyka opisowa języka francuskiego
3. Historia polityczna, społeczna, gospodarcza i kulturalna Francji
4. Zagadnienia Polski Współczesnej.

VI. Kierunek: Filologia angielska

Kolokwia:

1. Podstawowe wiadomości z literatury powszechnej

Egzaminy:

1. Materializm dialektyczny i historyczny
2. Gramatyka opisowa języka angielskiego
3. Historia polityczna, społeczna, gospodarcza i kulturalna Anglii i Stanów Zjednoczonych A. P.
4. Zagadnienia Polski Współczesnej.

VII. Kierunek: Filologia niemiecka

Kolokwia:

1. Podstawowe wiadomości z literatury powszechnej

Egzaminy:

1. Materializm dialektyczny i historyczny
2. Gramatyka opisowa języka niemieckiego
3. Historia polityczna, społeczna, gospodarcza i kulturalna Niemiec.
4. Zagadnienia Polski Współczesnej.

VIII. Kierunek: Filologia klasyczna

Egzaminy:

1. Materializm dialektyczny i historyczny
2. Historia starożytna (wraz ze znajomością geografii świata starożytnego ze szczególnym uwzględnieniem historii społecznej i gospodarczej).
3. Archeologia klasyczna wraz z topografią Aten i Rzymu
4. Zagadnienia Polski Współczesnej.

ROK I

HISTORIA

Prof. nadzw. dr Tadeusz Szczurkiewicz.

I. II. *Materializm dialektyczny i historyczny,*

2 godz. tyg.: piątki 16—18, Aula Collegium Maximum.

N. N.

- I. *Geografia historyczna*,
2 godz. tyg.: dni, godziny i sala będą podane później.

Prof. nadzw. dr Roman Jakimowicz.

- II. *Prehistoria ziem słowiańskich*,
2 godz. tyg.: piątki 12—14, sala VII.

Prof. zwycz. dr Rajmund Gostkowski.

- I. *Historia starożytna*,
3 godz. tyg.: co dwa tygodnie po 6 godzin; czwartki i soboty
8—10, sala VIII oraz piątki 18—20, sala XI.

Prof. tyt. doc. dr Marian Gumowski.

- II. *Historia starożytna*,
3 godz. tyg.: poniedziałki, wtorki, czwartki 12—13, sala VII.

Prof. nadzw. dr Bronisław Włodarski.

- I. *Historia powszechna epoki feudalizmu*,
3 godz. tyg.: poniedziałki, środy i czwartki 11—12, sala VII.

Prof. nadzw. dr Ryszard Mienicki.

- II. *Historia powszechna epoki feudalizmu*,
3 godz. tyg.: czwartki i soboty 16—17, sala VII.

N. N.

- I. II. *Zagadnienia Polski Współczesnej*,
2 godz. tyg.: soboty 11—13, Aula Coll. Maximum.

Prof. zwycz. dr Rajmund Gostkowski.

- I. II. *Ćwiczenia z historii starożytnej*,
2 godz. tyg.: co dwa tygodnie po 4 godziny, czwartki 18—20,
piątki 8—10, sala VI.

Doc. dr Leonid Żytkowicz.

- I. II. *Ćwiczenia z historii powszechnej epoki feudalizmu*,
2 godz. tyg.: w 2 grupach, grupa A wtorki 12—14, grupa B
wtorki 18—20, Zakład Historii.

Doc. dr Jan Gerlach.

- I. II. *Lektorat języka rosyjskiego*,
2 godz. tyg.: w 2 grupach A wtorki, piątki 10—11, sala III,
grupa B poniedziałki, czwartki 10—11, sala III.

Mł. asyst. Adela Styczyńska.

- I. II. *Lektorat języka angielskiego*,
2 godz. tyg.: wtorki i piątki 11—12, sala VIII.

St. asyst. mgr Irena Tronowska.

- I. II. *Lektorat języka francuskiego*,
2 godz. tyg.: wtorki, piątki 11—12, sala II.

Mł. asyst. Zofia Wiśniewska.

- I. II. *Lektorat języka niemieckiego*,
2 godz. tyg.: wtorki, piątki 11—12, sala I.

HISTORIA SZTUKI

Prof. nadzw. dr Tadeusz Szczurkiewicz.

- I. II. *Materializm dialektyczny i historyczny*,
2 godz. tyg.: piątki 16—18, Aula.

Mgr Stanisław Staniszewski.

- I. II. *Historia ruchu robotniczego*,
2 godz. tyg.: wtorki i piątki 12—13, sala III.

Prof. zwycz. dr Rajmund Gostkowski.

- I. II. *Historia sztuki starożytnej*,
2 godz. tyg.: co dwa tygodnie po 4 godziny, czwartki 16—18,
soboty 14—16, sala II.

Prof. tyt. doc. dr Marian Gumowski.

- I. II. *Nauki pomocnicze historii sztuki*,
2 godz. tyg.: środy 10—11, piątki 9—10, sala VII.

Adiunkt dr Jadwiga Puciata-Pawłowska.

- I. II. *Historia sztuki wieków średnich*,
2 godz. tyg.: czwartki, piątki 15—16, sala VII.

Prof. kontrakt. Jerzy Remer.

- I. II. *Malarstwo polskie XIX i XX wieku*,
2 godz. tyg.: soboty 18—20, sala XI.

Prof. nadzw. dr Roman Jakimowicz.

- I. II. *Prehistoria sztuki*,
2 godz. tyg.: czwartki i piątki 8—9, sala VII.

N. N.

- I. II. *Zagadnienia Polski Współczesnej*,
2 godz. tyg.: soboty 11—13, Aula.

Prof. nadzw. dr Roman Jakimowicz.

- I. II. *Ćwiczenia z prehistorii sztuki*,
2 godz. tyg.: dni, godziny i sala będzie podana później.

Prof. zwycz. dr Rajmund Gostkowski.
I. II. *Ćwiczenia historii sztuki starożytnej*,
2 godz. tyg.: dni i godziny będą podane później. Zakład Archeologii Klasycznej.

Prof. kontrakt. Jerzy Remer.
I. II. *Ćwiczenia z technologii sztuki, terminologii i techniki opisu*,
2 godz. tyg.: dni, godziny i sala będą podane później.

Prof. zwycz. inż. Stefan Narębski i adiunkt Józef Kozłowski.
I. II. *Ćwiczenia z rysunku pomiarowego i kreślarstwa*,
2 godz. tyg.: dni, godziny i sala będą podane później.

Adiunkt dr Jadwiga Puciata-Pawłowska.
I. II. *Ćwiczenia z historii sztuki średniowiecznej*,
2 godz. tyg.: wtorki 14—16, sala VII.

Doc. dr Jan Gerlach.
I. II. *Lektorat języka rosyjskiego*,
2 godz. tyg.: wtorki i piątki 10—11, sala III.

Mł. asyst. Adela Styczyńska.
I. II. *Lektorat języka angielskiego*,
2 godz. tyg.: wtorki i piątki 11—12, sala VIII.

Mgr Irena Tronowska.
I. II. *Lektorat języka francuskiego*,
2 godz. tyg.: wtorki i piątki 11—12, sala II.

Mł. asyst. Zofia Wiśniewska.
I. II. *Lektorat języka niemieckiego*,
2 godz. tyg.: wtorki i piątki 11—12, sala II.

FILOLOGIA POLSKA

Prof. nadzw. dr Tadeusz Szczurkiewicz.
I. II. *Materializm dialektyczny i historyczny*,
2 godz. tyg.: piątki 16—18, Aula.

Prof. zwycz. dr Konrad Górski.
I. II. *Historia literatury polskiej*,
2 godz. tyg.: poniedziałki i czwartki 16—17, sala V.

Adiunkt dr Halina Turska.
I. II. *Gramatyka opisowa współczesnej polszczyzny*,
2 godz. tyg.: środy i czwartki 8—9, sala VI.

Prof. nadzw. dr Tadeusz Makowiecki.

- I. II. *Współczesna literatura polska*,
2 godz. tyg.: piątki i soboty 15—16, sala V.

Prof. nadzw. dr Stanisław Hoszowski.

- I. II. *Historia gospodarcza i społeczna Polski*,
2 godz. tyg.: środy 11—12 i piątki 9—10, sala VIII.

N. N.

- I. II. *Zagadnienia Polski Współczesnej*,
2 godz. tyg.: soboty 11—13, Aula.

Zast. prof. dr Stefan Hrabec.

- I. II. *Gramatyka opisowa języka staro-cerkiewno-słowiańskiego*,
2 godz. tyg.: wtorki i czwartki 17—18, sala VI.

Prof. zwyczaj. dr Eugeniusz Kucharski.

- I. II. *Wybrane zagadnienia z literatury światowej*,
2 godz. tyg.: poniedziałki 11—13, sala VI.

St. asyst. dr Irena Sławińska.

- I. II. *Proseminarium historii literatury polskiej*,
2 godz. tyg.: w 2 grupach, grupa A poniedziałki 18—20,
grupa B środy 16—18, sala III.

Dr Maria Dunajówna.

- I. II. *Ćwiczenia z nauk pomocniczych historii literatury polskiej*,
2 godz. tyg.: w 2 grupach, grupa A poniedziałki 18—20,
grupa B środy 16—18, sala III.

Adiunkt dr Halina Turska.

- I. II. *Proseminarium języka polskiego*,
2 godz. tyg.: w 2 grupach, grupa A poniedziałki 8—10,
grupa B wtorki 8—10, sala VI.

Zast. prof. dr Stefan Hrabec.

- I. II. *Ćwiczenia z języka starocerkiewnosłowiańskiego z uwzględnieniem wiadomości o słowiańskich podstawach języka polskiego*,
2 godz. tyg.: w 2 grupach, grupa A wtorki 18—20,
grupa B środy 18—20, sala VI.

St. asyst. dr Leokadia Małunowiczówna.

- I. II. *Lektorat języka łacińskiego*,
2 godz. tyg.: środy, soboty 9—10, sala II.

Mł. asyst. Adela Styczyńska.

- I. II. *Lektorat języka angielskiego*,
2 godz. tyg.: środy 10—11, piątki 8—9, sala II.

St. asyst. mgr Irena Tronowska.

- I. II. *Lektorat języka francuskiego*,
2 godz. tyg.: środy 10—11, piątki 8—9, sala III.

Lektorka Herta Dzikowska.

- I. II. *Lektorat języka niemieckiego*,
2 godz. tyg.: poniedziałki i czwartki 11—12, sala VIII.

Mgr Maria Aleksandrowiczowa.

- I. II. *Lektorat języka rosyjskiego*,
2 godz. tyg.: w 2 grupach, grupa A wtorki, piątki 10—12,
grupa B poniedziałki, czwartki 10—11, sala II.

FILOLOGIA ROSYJSKA

Prof. nadzw. dr Tadeusz Szczurkiewicz.

- I. II. *Materializm dialektyczny i historyczny*,
2 godz. tyg.: piątki 16—18, Aula.

Edward Rzeszowski.

- I. II. *Historia literatury rosyjskiej*,
2 godz. tyg.: piątki 11—13, Zakład Historii Literatury Słowiańskiej.

St. asyst. dr Anatol Mirowicz.

- I. II. *Gramatyka opisowa języka rosyjskiego*,
2 godz. tyg.: poniedziałki i środy 16—17, sala II.

Zast. prof. dr Stefan Hrabec.

- I. II. *Gramatyka opisowa języka staroecerkiewno-słowiańskiego*,
2 godz. tyg.: wtorki, czwartki 17—18, sala VI.

Adiunkt dr Halina Turska.

- I. II. *Gramatyka opisowa współczesnej polszczyzny*,
2 godz. tyg.: środy i czwartki 8—9, sala VI.

Zast. prof. dr Stefan Hrabec.

- I. II. *Podstawowe wiadomości o narodach słowiańskich ich językach, dziełach i piśmiennictwie*,
2 godz. tyg.: wtorki 16—17, środy 17—18, sala VI.

Dr Maria Puciatowa.

- I. II. *Historia Rosji*,
2 godz. tyg.: wtorki 18—20, sala III.

N. N.

- I. II. *Zagadnienia Polski Współczesnej*,
2 godz. tyg.: soboty 11—13, Aula.

Prof. zwyczaj. dr Eugeniusz Kucharski.

- I. II. *Wybrane zagadnienia z literatury światowej*,
2 godz. tyg.: poniedziałki 11—13, sala VI.

St. asyst. mgr Leopold Rozental.

- I. II. *Proseminarium historii literatury rosyjskiej*,
2 godz. tyg.: soboty 15—17. Zakład Historii Literatury Słowiańskiej.

St. asyst. dr Anatol Mirowicz.

- I. II. *Proseminarium gramatyki opisowej języka rosyjskiego, ze szczególnym uwzględnieniem fonetyki*,
2 godz. tyg.: piątki 9—11. Zakład Filologii Słowiańskiej.

Zast. prof. dr Stefan Hrabec.

- I. II. *Ćwiczenia z języka starocerkiewnosłowiańskiego w zakresie czytania i objaśnienia tekstów starocerkiewnosłowiańskich redakcji najstarszej oraz redakcji ruskiej*,
2 godz. tyg.: piątki 18—20, sala VI.

Edward Rzeszowski.

- I. II. *Ćwiczenia z nauk pomocniczych historii literatury rosyjskiej*,
2 godz. tyg.: czwartki 9—11. Zakład Historii Literatury Słow.

St. asyst. dr Anatol Mirowicz.

- I. II. *Lektorat języka rosyjskiego*,
2 godz. tyg.: środy 17—19, sala II.

Mł. asyst. Adela Styczyńska.

- I. II. *Lektorat języka angielskiego*,
2 godz. tyg.: środy 10—11, piątki 8—9, sala II.

St. asyst. mgr Irena Tronowska.

- I. II. *Lektorat języka francuskiego*,
2 godz. tyg.: środy 10—11, piątki 8—9, sala III.

Lektorka Herta Dzikowska.

- I. II. *Lektorat języka niemieckiego*,
2 godz. tyg.: poniedziałki i czwartki 11—12, sala VIII.

St. asyst. dr Leokadia Małunowiczówna.

- I. II. *Lektorat języka łacińskiego*,
2 godz. tyg.: środy i soboty 9—10, sala II.

FILOLOGIA ROMAŃSKA

Prof. nadzw. dr Tadeusz Szczurkiewicz.

- I. II. *Materializm dialektyczny i historyczny*,
2 godz. tyg.: piątki 16—18, Aula.

Adiunkt mgr Stefania Des Loges.

- I. II. *Gramatyka opisowa języka francuskiego*,
2 godz. tyg.: wtorki i piątki 11—12, sala III.

N. N.

- I. II. *Literatura powszechna*,
4 godz. tyg.: poniedziałki, wtorki, środy i czwartki 10—11,
sala I.

Prof. zwycz. dr Zygmunt Czerny.

- I. II. *Historia literatury francuskiej*,
2 godz. tyg.: poniedziałki i wtorki 8—9, sala III.

Adiunkt dr Adam Dygdała.

- I. *Historia Francji*,
4 godz. tyg.: czwartki i soboty 17—19, sala V.

N. N.

- I. II. *Zagadnienia Polski Współczesnej*,
2 godz. tyg.: soboty 11—13, Aula.

Adiunkt mgr Stefania Des Loges.

- I. *Ćwiczenia praktyczne z języka francuskiego (fonetyczne, konwersacyjne, pisemne oraz gramatyki opisowej)*,
4 godz. tyg.: wtorki 11—12, środy 10—11, piątki 12—13, soboty 10—11, Zakład Filol. Romańskiej.

Adiunkt mgr Stefania Des Loges.

- II. *Ćwiczenia praktyczne z języka francuskiego (fonetyczne konwersacyjne, pisemne oraz z gramatyki opisowej)*,
2 godz. tyg.: wtorki 11—12, środy 10—11, Zakład Filologii Romańskiej.

St. asyst. mgr Irena Tronowska.

- I. *Ćwiczenia praktyczne z języka francuskiego*,
4 godz. tyg.: poniedziałki, czwartki 13—14, środy i piątki 12—13, Zakład Filologii Romańskiej.

II. *Ćwiczenia praktyczne z języka francuskiego*,
2 godz. tyg.: poniedziałki i czwartki 13—14, Zakład Filologii
Romańskiej.

Prof. zwycz. dr Zygmunt Czerny.

I. II. *Ćwiczenia z nauk pomocniczych historii literatury francu-
skiej z uwzględnieniem elementów teorii literatury*,
2 godz. tyg.: czwartki 8—10, Zakład Filologii Romańskiej.

Lektorka mgr Maria Aleksandrewiczowa.

I. II. *Lektorat języka rosyjskiego*,
2 godz. tyg.: poniedziałki, czwartki 11—12, sala I.

Mł. asyst. Adela Styczyńska.

I. II. *Lektorat języka angielskiego*,
2 godz. tyg.: poniedziałki, czwartki 11—12, sala III.

Lektorka Herta Dzikowska.

I. II. *Lektorat języka niemieckiego*,
2 godz. tyg.: poniedziałki, czwartki 11—12, sala VIII.

St. asyst. dr Leokadia Małunowiczówna.

I. II. *Lektorat języka łacińskiego*,
2 godz. tyg.: poniedziałki, czwartki 12—13, sala II.

FILOLOGIA ANGIELSKA

Prof. nadzw. dr Tadeusz Szczurkiewicz.

I. II. *Materializm dialektyczny i historyczny*,
2 godz. tyg.: piątki 16—18, Aula.

Adiunkt dr Irena Dobrzycka.

I. II. *Gramatyka opisowa współczesnego języka angielskiego*,
2 godz. tyg.: dni, godziny i sala będą podane później.

N. N.

I. II. *Literatura powszechna*,
4 godz. tyg.: poniedziałki, wtorki, środy i czwartki 10—11,
sala I.

Mgr Witold Chwalewik.

I. II. *Historia literatury angielskiej*,
2 godz. tyg.: dni, godziny i sala będą podane później.

Prof. zwycz. dr Karol Koranyi.

I. II. *Historia Anglii i Stanów Zjednoczonych Ameryki Północnej*,
2 godz. tyg.: środy 11—13, sala VI.

N. N.

- I. II. *Zagadnienia Polski Współczesnej*,
2 godz. tyg.: soboty 11—13, Aula.

St. asyst. mgr Maria Gerstmann.

- I. *Ćwiczenia praktyczne z języka angielskiego*,
2 godz. tyg.: środy 17—19, Zakład Filologii Angielskiej.

Mł. asyst. mgr Katarzyna Drathówna.

- I. *Ćwiczenia praktyczne z języka angielskiego*,
3 godz. tyg.: wtorki, czwartki i piątki 9—10, Zakład Filologii Angielskiej.
- II. *Ćwiczenia praktyczne z języka angielskiego*,
2 godz. tyg.: wtorki, czwartki 9—10, Zakład Fil. Angielskiej.

Mł. asyst. Adela Styczyńska.

- I. *Ćwiczenia praktyczne z języka angielskiego*,
3 godz. tyg.: poniedziałki, 16—17, środy 8—10, Zakład Filologii Angielskiej.
- II. *Ćwiczenia praktyczne z języka angielskiego*,
2 godz. tyg.: środy 8—10, Zakład Filologii Angielskiej.

Adiunkt dr Irena Dobrzycka.

- I. II. *Ćwiczenia z nauk pomocniczych historii literatury angielskiej z uwzględnieniem elementów teorii literatury*,
2 godz. tyg.: dni, godziny i sala będą podane później.

Lektorka mgr Maria Aleksandrowiczowa.

- I. II. *Lektorat języka rosyjskiego*,
2 godz. tyg.: poniedziałki i czwartki 11—12, sala I.

St. asyst. mgr Maria Gerstmann.

- I. II. *Lektorat języka francuskiego*,
2 godz. tyg.: poniedziałki i czwartki 11—12, sala II.

Lektorka Herta Dzikowska.

- I. II. *Lektorat języka niemieckiego*,
2 godz. tyg.: poniedziałki i czwartki 11—12, sala VIII.

St. asyst. dr Leokadia Małunowiczówna.

- I. II. *Lektorat języka łacińskiego*,
2 godz. tyg.: poniedziałki i czwartki 12—13, sala II.

FILOLOGIA NIEMIECKA

Prof. nadzw. dr Tadeusz Szczurkiewicz.

- I. II. *Materializm dialektyczny i historyczny*,
2 godz. tyg.: piątki 16—18, Aula.

St. asyst. dr Gustaw Foss.

- I. II. *Gramatyka opisowa współczesnego języka niemieckiego*,
2 godz. tyg.: wtorki i środy 12—13, sala VIII.

N. N.

- I. II. *Literatura powszechna*,
4 godz. tyg.: poniedziałki, wtorki, środy, czwartki 10—11,
sala I.

St. asyst. dr Gustaw Foss.

- I. II. *Historia literatury niemieckiej*,
2 godz. tyg.: piątki 12—13, soboty 10—11, sala VIII.

Adiunkt doc. dr Leonid Żytkowicz.

- I. *Historia Niemiec*,
4 godz. tyg.: poniedziałki, wtorki, środy i czwartki 16—17,
Zakład Filologii Niemieckiej.

N. N.

- I. II. *Zagadnienia Polski Współczesnej*,
2 godz. tyg.: soboty 11—13, Aula.

N. N.

- I. II. *Ćwiczenia praktyczne z języka niemieckiego (fonetyczne, konwersacyjne, pisemne oraz z gramatyki opisowej)*,
8 godz. tyg.: dni, godziny będą podane później,
II. *Ćwiczenia praktyczne z języka niemieckiego*,
4 godz. tyg.: dni i godziny będą podane później.

Prof. zwycz. dr Konrad Górski.

- I. II. *Ćwiczenia z nauk pomocniczych historii literatury niemieckiej z uwzględnieniem teorii literatury*,
2 godz. tyg.: czwartki 17—19, Zakład Filologii Niemieckiej.

Lektorka mgr Maria Aleksandrowiczowa.

- I. II. *Lektorat języka rosyjskiego*,
2 godz. tyg.: poniedziałki i czwartki 11—12, sala I.

Mł. asyst. Adela Styczyńska.

- I. II. *Lektorat języka angielskiego*,
2 godz. tyg.: poniedziałki i czwartki 11—12, sala III.

St. asyst. mgr Maria Gerstmann.

- I. II. *Lektorat języka francuskiego*,
2 godz. tyg.: poniedziałki i czwartki 11—12, sala II.

St. asyst. dr Leokadia Małunowiczówna.

- I. II. *Lektorat języka łacińskiego*,
2 godz. tyg.: poniedziałki i czwartki 12—13, sala II.

FILOLOGIA KLASYCZNA

Prof. nadzw. dr Tadeusz Szczurkiewicz.

- I. II. *Materializm dialektyczny i historyczny*,
2 godz. tyg.: piątki 16—18, Aula.

St. asyst. dr Leokadia Małunowiczówna.

- I. II. *Gramatyka opisowa języka łacińskiego*,
2 godz. tyg.: dni i godziny po porozumieniu się ze słuchaczami,
Zakład Filologii Klasycznej.

Prof. nadzw. dr Stanisław Skimina.

- I. II. *Historia literatury łacińskiej*,
2 godz. tyg.: dni i godziny po porozumieniu się ze słuchaczami,
Zakład Filologii Klasycznej.

Prof. zwyczaj. Stefan Srebrny.

- I. II. *Historia literatury greckiej*,
1 godz. tyg.: poniedziałki 16—18, sala III.

Prof. zwyczaj. dr Rajmund Gostkowski.

- I. *Historia starożytna (Wschód i Grecja) ze szczególnym uwzględnieniem historii społecznej i gospodarczej*,
4 godz. tyg.: dni, godziny i sala będą podane później.

Prof. tyt. doc. dr Marian Gumowski.

- II. *Historia starożytna (Rzym) ze szczególnym uwzględnieniem historii społecznej i gospodarczej*,
4 godz. tyg.: dni, godziny i sala będą podane później.

Prof. zwyczaj. dr Rajmund Gostkowski.

- I. II. *Archeologia klasyczna (z ćwiczeniami)*,
3 godz. tyg.: dni, godziny i sala będą podane później.

N. N.

- I. II. *Zagadnienia Polski Współczesnej*,
2 godz. tyg.: soboty 11—13, Aula.

Prof. nadzw. dr Stanisław Skimina.

I. II. *Proseminarium języka łacińskiego,*

2 godz. tyg.: soboty 11—13, Zakład Filologii Klasycznej.

Adiunkt dr Zofia Abramowiczówna.

I. II. *Ćwiczenia z nauk pomocniczych historii literatury i kultury klasycznej,*

2 godz. tyg.: dni i godziny po porozumieniu się ze słuchaczami,
Zakład Filologii Klasycznej.

Lektorka mgr Maria Aleksandrowiczowa.

I. II. *Lektorat języka rosyjskiego,*

2 godz. tyg.: poniedziałki i czwartki 11—12, sala II.

St. asyst. mgr Maria Gerstmann.

I. II. *Lektorat języka francuskiego,*

2 godz. tyg.: poniedziałki i czwartki 11—12, sala II.

Mł. asyst. Adela Styczyńska.

I. II. *Lektorat języka angielskiego,*

2 godz. tyg.: poniedziałki i czwartki 11—12, sala III.

Lektorka Herta Dzikowska.

I. II. *Lektorat języka niemieckiego,*

2 godz. tyg.: poniedziałki i czwartki 11—12, sala VIII.

St. asyst. dr Leokadia Małunowiczówna.

I. II. *Lektorat języka łacińskiego (kurs wyższy),*

4 godz. tyg.: dni i godziny po porozumieniu się ze słuchaczami,
Zakład Filologii Klasycznej.

Adiunkt dr Zofia Abramowiczówna.

I. II. *Lektorat języka greckiego (kurs niższy),*

4 godz. tyg.: dni i godziny po porozumieniu się ze słuchaczami,
Zakład Filologii Klasycznej.

SPIS WYKŁADÓW

DLA STUDENTÓW, STUDIUJĄCYCH WEDLE STAREJ ORDYNACJI STUDIÓW

Objaśnienie szczegółowe dla tych kierunków studiów, które nie są objęte nowymi przepisami o studiach, a mianowicie dla filozofii (wraz z psychologią), pedagogiki, socjologii, archeologii klasycznej, prehistorii i etnologii — oraz dla studentów z wyższych lat studiów są zawarte w Spisie Wykładów z r. akad. 1948/49. W razie potrzeby należy zwracać się o wszelkie wskazówki dotyczące studiów do Profesorów lub Asystentów.

Nauki społeczne

Prof. nadzw. dr Tadeusz Szczurkiewicz.

- I. II. *Materializm dialektyczny i historyczny*,
2 godz. tyg.: piątki 16—18, Aula Collegium Maximum.
- I. II. *Wstęp do nauk społecznych*,
2 godz. tyg.: dni, godziny i sala będą podane później.
- I. II. *Ćwiczenia z materializmu dialektycznego i historycznego*,
2 godz. tyg.: dni, godziny i sala będą podane później.
- I. II. *Ćwiczenia z nauk społecznych*,
2 godz. tyg.: dni, godziny i sala będą podane później.
Zapisy na ćwiczenia tylko po porozumieniu się z profesorem.

FILOZOFIA, PSYCHOLOGIA I PEDAGOGIKA

Prof. zwyczaj. dr Tadeusz Czeżowski.

- I. II. *Analiza poznania i postępowania (główne zasady nauk filozoficznych cz. I.)*,
2 godz. tyg.: wtorki i czwartki 8—9, sala II.
- I. II. *Logika, część I. (Podstawy semantyczne, Teoria zdań, Teoria kwantyfikatorów)*,
2 godz. tyg.: środy i soboty 8—9, Zakład Psychologii.

- I. II. *Proseminarium filozoficzne (ćwiczenia w analizie tekstów filozoficznych)*,
2 godz. tyg.: piątki 18—20, sala V.
- I. II. *Seminarium filozoficzne (wprowadzenie we współczesną literaturę filozoficzną). Wpis tylko w porozumieniu z profesorem*,
2 godz. tyg.: poniedziałki 18—20, Zakład Psychologii.
Zob. też wykłady Logika matematyczne — Prof. dr Stanisław Jaśkowski na Wydziale Matematyczno-Przyrodniczym.

Prof. zwycz. dr Henryk Elzenberg.

- I. *Końcowy okres filozofii starożytnej*,
2 godz. tyg.: wtorki i środy 9—10, sala I.
- II. *Filozofia okresu romantycznego*,
2 godz. tyg.: wtorki i środy 9—10, sala I.
- I. II. *Epistemologia wartości*,
2 godz. tyg.: czwartki i piątki 9—10, sala I.
- I. II. *Proseminarium z historii filozofii*,
2 godz. tyg.: piątki 10—12, Zakład Psychologii.
- I. II. *Seminarium z etyki i filozofii*,
2 godz. tyg.: wtorki 17—19, Zakład Psychologii.

Zast. prof. dr Andrzej Lewicki.

- I. II. *Główne pojęcia współczesnej psychologii*,
1 godz. tyg.: wtorki 10—11, Zakład Psychologii.
- I. II. *Podstawy psychologii wychowawczej*,
1 godz. tyg.: czwartki 10—11, Zakład Psychologii.
- I. II. *Ćwiczenia z psychologii eksperymentalnej (kurs niższy) wraz z podstawami statystyki*,
4 godz. tyg.: poniedziałki 17—19, 2 godz. po porozumieniu ze słuchaczami, Zakład Psychologii.
- I. II. *Ćwiczenia z psychologii eksperymentalnej (kurs wyższy)*,
3 godz. tyg.: czwartki 17—18, 2 godz. po porozumieniu ze słuchaczami, Zakład Psychologii.
- I. II. *Prace samodzielne z psychologii eksperymentalnej*,
6 godz. tyg.: piątki 17—19, 4 godz. po porozumieniu ze słuchaczami, Zakład Psychologii.
- I. II. *Seminarium psychologiczne (dla studentów lat wyższych)*,
2 godz. tyg.: środy 18—20, Zakład Psychologii.

Adiunkt dr Stanisław Gerstmann.

- I. II. *Podstawy psychologii wychowawczej dziecka trudnego*,
2 godz. tyg.: wtorki i czwartki 16—17, Zakład Psychologii.

St. asyst. mgr Lidia Wołoszynowa.

- I. II. *Ćwiczenia z psychologii wychowawczej*,
2 godz. tyg.: środy 11—13, Zakład Psychologii.

Prof. zwyczaj. dr Janina Hurynowicz.

- I. II. *Neurofizjologia człowieka (Anatomia i fizjologia systemu nerwowego)*,
2 godz. tyg.: dni, godziny i sala będą podane później.

Prof. nadzw. dr Kazimierz Sośnicki.

- I. II. *Wybrane zagadnienia pedagogiczne*,
2 godz. tyg.: poniedziałki i środy 10—11, sala VIII.
I. II. *Główne zasady dydaktyki radzieckiej*,
1 godz. tyg.: 17—18, sala I.
I. II. *Teoria środków wychowania*,
1 godz. tyg.: wtorki 18—19, sala I.
I. II. *Seminarium pedagogiczne niższe*,
2 godz. tyg.: poniedziałki 17—19, Zakład Pedagogiki.
I. II. *Seminarium pedagogiczne wyższe*,
2 godz. tyg.: środy 17—19, Zakład Pedagogiki.

Adiunkt dr Stefan Wołoszyn.

- I. II. *Historia doktryn pedagogicznych*,
2 godz. tyg.: poniedziałki i środy 16—17, sala I.
I. II. *Proseminarium pedagogiczne*,
2 godz. tyg.: poniedziałki 11—13, Zakład Pedagogiki.

Adiunkt dr Jadwiga Lechicka.

- I. II. *Historia oświaty i wychowania w Polsce na tle prądów społecznych*,
2 godz. tyg.: środy 11—13, sala I.
I. II. *Ćwiczenia z zakresu historii oświaty i wychowania w Polsce*,
2 godz. tyg.: czwartek 17—19, sala I.
I. II. *Dydaktyka historii*,
2 godz. tyg.: czwartki, piątki 16—17, sala I.

Dr Władysław Sperczyński.

- I. II. *Ustawodawstwo szkolne*,
2 godz. tyg.: dni, godziny i sala będą podane później.
I. II. *Organizacja szkolnictwa w Polsce i zagranicą*,
2 godz. tyg.: dni, godziny i sala będą podane później.

Dr Maria Słuszkiewiczowa.

- I. II. *Dydaktyka języka polskiego*,
2 godz. tyg.: piątki 14—16, sala I.
Zob. Filologia romańska i angielska.

St. asyst. mgr Alina Ulińska.

I. II. *Dydaktyka chemii,*

1 godz. tyg.: czwartki 9—10, sala będzie podana później.

St. asyst. mgr Władysław Mrózek.

I. II. *Dydaktyka geografii,*

1 godz. tyg.: czwartki 18—19, Zakład Geografii.

HISTORIA

Prof. nadzw. dr Bronisław Włodarski.

I. II. *Polska za czasów Kazimierza Wielkiego,*

2 godz. tyg.: poniedziałki i środy 16—17, sala VII.

I. II. *Polska historiografia średniowieczna,*

2 godz. tyg.: poniedziałki, środy 11—12, sala VII.

I. II. *Seminarium historii średniowiecznej Polski, grupa młodsza,*

2 godz. tyg.: soboty 15—17, Zakład Historii.

I. II. *Seminarium historii średniowiecznej Polski, grupa starsza,*

2 godz. tyg.: wtorki 15—17, Zakład Historii.

Prof. nadzw. dr Karol Górski.

I. II. *Dzieje duńskie,*

2 godz. tyg.: czwartki 9—11, sala VII.

I. *Dzieje Prus Królewskich cz. III. 1589—1772,*

2 godz. tyg.: wtorki 17—18, środy 15—16, sala VII.

II. *Sprawa polska w Prusach Wschodnich w XIX i XX w.,*

2 godz. tyg.: wtorki 17—18, środy 15—16, sala VII.

I. *Proseminarium historyczne (dla antropogeografów),*

2 godz. tyg.: wtorki 15—17, pok. nr. 3.

II. *Ćwiczenia z geografii niemieckiej,*

2 godz. tyg.: wtorki 15—17, pok. nr. 3.

I. II. *Seminarium historyczne,*

2 godz. tyg.: czwartki 15—17, pok. nr. 5.

Prof. zwycz. dr Ludwik Kolankowski.

I. II. *Zygmunt I,*

3 godz. tyg.: czwartki 17—18, piątki 17—19, sala VII.

I. II. *Polska i Czechy w w. XV — XVII,*

2 godz. tyg.: środy 17—19, sala VII.

I. II. *Seminarium historyczne,*

2 godz. tyg.: wtorki 16—18, Zakład Historii.

Prof. nadzw. dr Ryszard Mienicki.

- I. II. *Dzieje Inflant w drugiej połowie XVII wieku*,
1 godz. tyg.: soboty 17—18, sala VII.
- I. *Rosja w epoce Piotra I od 1709—1725 r.*,
3 godz. tyg.: wtorki, czwartki i soboty 16—17, sala VII.
- I. II. *Historiografia polska od w. XVI do połowy w. XIX.*
1 godz. tyg.: poniedziałki 17—18, sala VII.
- I. II. *Seminarium historyczne*,
2 godz. tyg.: środy 18—20, Zakład Historii.

Doc. dr Bronisław Pawłowski.

- I. II. *Dzieje nowoczesne od r. 1815*,
3 godz. tyg.: wtorki, czwartki i piątki 18—19, sala II.
- I. II. *Stosunki polsko-niemieckie od r. 1772*,
1 godz. tyg.: środy 12—13, sala VII.
- I. II. *Ćwiczenia z historii nowożytnej*,
2 godz. tyg.: środy 17—19, Zakład Historii.
- I. II. *Seminarium historii nowożytnej*,
2 godz. tyg.: poniedziałki 17—19, Zakład Historii.

Doc. dr Leonid Żytkowicz.

- I. II. *Polska między pierwszym a trzecim rozbiorem*,
2 godz. tyg.: dni, godziny i sala będą podane później.
- I. II. *Historiografia polska od drugiej połowy XVIII w.*
2 godz. tyg.: piątki, soboty, 11—12, sala VII.

Adiunkt dr Jadwiga Lechnicka.

- I. II. *Polska a Europa w pierwszej połowie XVIII w.*,
1 godz. tyg.: piątki 12—13, sala II.

Adiunkt dr Mateusz Puciata.

- I. II. *Przegląd dziejów Polski w latach 1864—1905*,
2 godz. tyg.: wtorki, piątki 15—16, sala II.
- I. II. *Zagadnienia słowiańskie w porobiorowych dziejach Polski*,
1 godz. tyg.: piątki 17—18, sala II.
- I. II. *Szkoły historyczne w Polsce od czasów Askenazego, (ciąg dalszy)*,
1 godz. tyg.: środy 11—12, sala VI.
- I. II. *Ćwiczenia z porobiorowych dziejów Polski*,
2 godz. tyg.: piątki 18—20, Zakład Historii.

Prof. zwycz. dr Kazimierz Hartleb.

- I. II. *Polska w kulturze powszechnej*,
3 godz. tyg.: wtorki, czwartki i soboty 18—19, sala VII.
- I. II. *Sztuka i kultura Odrodzenia włoskiego i polskiego*,
2 godz. tyg.: wtorki i środy 9—10, sala VII.
- I. II. *Seminarium historyczne*,
2 godz. tyg.: czwartki 18—20, pok. nr. 5.

St. asystent dr Bożena Osmólska-Piskorska.

- I. II. *Podstawy ogólnodziejowe rozwoju kultury*,
2 godz. tyg.: dni, godziny i sala będą podane później.

Prof. nadzw. dr Stanisław Hoszowski.

- I. II. *Historia gospodarcza i społeczna Polski*,
2 godz. tyg.: środy 11—12, piątki 9—10, sala VIII.
- I. II. *Wybrane zagadnienia z dziejów społeczno - gospodarczych
Polski*,
1 godz. tyg.: poniedziałki 10—11, sala VII.
- I. II. *Proseminarium historii społeczno-gospodarczej*,
4 godz. tyg.: dni i godziny będą podane po porozumieniu się
ze słuchaczami, Zakład Historii.
- I. II. *Seminarium historii społeczno-gospodarczej*,
2 godz. tyg.: dni i godziny będą podane po porozumieniu się
ze słuchaczami, Zakład Historii.

Prof. tyt. doc. dr Marian Gumowski.

- I. *Encyklopedia nauk pomocniczych historii*,
4 godz. tyg.: poniedziałki i soboty 14—16, sala VII.
- II. *Encyklopedia nauk pomocniczych historii*,
2 godz. tyg.: poniedziałki 14—16, sala VII.
- I. II. *Numizmatyka dla konserwatorów i muzeologów*,
1 godz. tyg.: środa 14—15, sala VII.
- I. II. *Ćwiczenia z zakresu nauk pomocniczych historii*,
2 godz. tyg.: wtorki 10—12, sala VII.

Prof. zwycz. dr Michał Wyszyński.

- II. *Paleografia łacińska*,
1 godz. tyg.: dni, godziny i sala będą podane później.
- II. *Ćwiczenia z paleografii*,
2 godz. tyg.: dni, godziny i sala będą podane później.

Adiunkt dr Zygmunt Wdowiszewski.

- I. II. *Chronologia wraz z ćwiczeniami*,
1 godz. tyg.: dni, godziny i sala będą podane później.

JĘZYKOZNAWSTWO OGÓLNE

Prof. nadzw. dr Eugeniusz Słuszkiewicz.

- I. II. *Gramatyka języka Homera*,
2 godz. tyg.: piątki 16—18, sala III.
- I. II. *Składnia staroormiańska*,
1 godz. tyg.: czwartki 16—17, Zakład Językoznawstwa.
- I. II. *Gramatyka praktytu maharasztri, ludowego języka dawnych Indii*,
1 godz. tyg.: środy 11—12, Zakład Językoznawstwa.
- I. II. *Lektura trudniejszych tekstów sanskryckich*,
2 godz. tyg.: wtorki 16—18, Zakład Językoznawstwa.
- I. II. *Ćwiczenia gockie*,
1 godz. tyg.: środy 10—11, Zakład Filologii Niemieckiej.
- I. II. *Lektura tekstów staroormiańskich*,
1 godz. tyg.: czwartki 17—18, Zakład Językoznawstwa.

Lektor ks. Józef Lemańczyk.

- I. II. *Lektorat języka litewskiego*,
2 godz. tyg.: czwartki 8—10, sala III.

FILOLOGIA KLASYCZNA

Prof. nadzw. dr Stanisław Skimina.

- I. *Dramat rzymski (cz. II) i liryka rzymska epigonów*,
3 godz. tyg.: poniedziałki, wtorki i czwartki 12—13, sala I.
- II. *Tacyt*,
3 godz. tyg.: poniedziałki, wtorki i czwartki 12—13, sala I.
- I. *Interpretacja Pieśni Horacego i Epigramów Marcjalisa*,
1 godz. tyg.: środy 12—13, sala III.
- II. *Interpretacja Roczników Tacyta*,
1 godz. tyg.: środy 12—13, sala III.
- I. II. *Proseminarium łacińskie*,
2 godz. tyg.: soboty 11—13, Zakład Filologii Klasycznej.

- I. II. *Seminarium łacińskie*,
2 godz. tyg.: piątki 11—13, Zakład Filologii Klasycznej.

Adiunkt dr Barbara Józefowiczowa.

- I. II. *Historiografia rzymska*,
2 godz. tyg.: wtorki 18—20, Zakład Filologii Klasycznej.
I. II. *Ćwiczenia w przekładach łacińsko-polskich*,
2 godz. tyg.: piątki, 18—20, Zakład Filologii Klasycznej.

St. stystent dr Leokadia Małunowiczówna.

- I. II. *Lektorat języka łacińskiego, kurs wyższy ogólnouniwersytecki*,
2 godz. tyg.: wtorki i czwartki 15—16, sala III.

St. asyst. dr Leon Witkowski.

- I. II. *Lektorat języka łacińskiego dla klasyków, kurs średni*,
4 godz. tyg.: dni, godziny i sala po porozumieniu ze słuchaczami, Zakład Filologii Klasycznej.
I. II. *Lektorat języka łacińskiego dla klasyków, kurs wyższy*,
4 godz. tyg.: dni, godziny po porozumieniu ze słuchaczami, Zakład Filologii Klasycznej.

Prof. zwycz. Stefan Srebrny.

- I. II. *Dzieje literatury greckiej w okresie hellenistycznym*,
2 godz. tyg.: poniedziałki 16—18, sala III.
I. II. *Fragmenty liryków lesbijskich*,
2 godz. tyg.: wtorki 16—18, sala II.
I. *Ćwiczenia z metryki greckiej*,
2 godz. tyg.: soboty 16—18, Zakład Filologii Klasycznej.
II. *Zarys historycznej składni greckiej*,
2 godz. tyg.: soboty 16—18, Zakład Filologii Klasycznej.
I. II. *Seminarium greckie*,
2 godz. tyg.: środy 16—18, Zakład Filologii Klasycznej.

Adiunkt dr Zofia Abramowiczówna.

- I. II. *Proseminarium greckie*,
2 godz. tyg.: czwartki 16—18, Zakład Filologii Klasycznej.
I. II. *Lektorat języka greckiego, kurs niższy*,
4 godz. tyg.: dni, godziny i sala po porozumieniu ze słuchaczami.
I. II. *Lektorat języka greckiego, kurs wyższy*,
4 godz. tyg.: dni, godziny i sala po porozumieniu ze słuchaczami.

FILOLOGIA POLSKA I SŁOWIAŃSKA

Prof. zwyczaj. dr Eugeniusz Kucharski.

- I. II. *Teoria i analiza liryki*,
2 godz. tyg.: środy 11—13, sala II.
- I. II. *Ćwiczenia w analizie literackiej*,
2 godz. tyg.: wtorki 11—13, sala VI.
- I. II. *Seminarium wyższe*,
2 godz. tyg.: poniedziałki 13—15, Zakład Teorii Literatury.

St. asystent dr Artur Hutnikiewicz.

- I. II. *Ćwiczenia z bibliografii literackiej czasopism*,
1 godz. tyg.: piątki 10—11, Zakład Teorii Literatury.

Prof. zwyczaj. dr Konrad Górski.

- I. II. *Twórczość Stefana Żeromskiego (dokończenie)*,
1 godz. tyg.: wtorki 16—17, sala V.
- I. II. *Seminarium niższe, (dla studentów II roku)*,
2 godz. tyg.: poniedziałki 17—19, sala V.
- I. II. *Seminarium wyższe (dla studentów od III roku studiów)*,
2 godz. tyg.: wtorki 17—19, sala V.
- I. II. *Seminarium dla magistrantów*,
2 godz. tyg.: piątki 16—18, Zakład Historii Literatury Polskiej.

Prof. nadzw. dr Tadeusz Makowiecki.

- I. *Wyspiański a muzyka*,
2 godz. tyg.: środy 16—18, sala V.
- II. *Twórczość powieściowa T. T. Jeża*,
2 godz. tyg.: środy 16—18, sala V.
- I. II. *Seminarium niższe*,
2 godz. tyg.: piątki 16—18, sala V.
- I. II. *Seminarium wyższe*,
2 godz. tyg.: czwartki 16—18, Zakład Historii Literatury Polskiej.

Prof. nadzw. Karol Wiktor Zawodziński.

- I. II. *Historia nowożytnej literatury rosyjskiej (kurs systematyczny) od klasycyzmu do romantyzmu*,
2 godz. tyg.: wtorki 19—21, Zakład Historii Literatury Słowiańskiej.
- I. II. *Poezja rosyjska w końcu XIX i na początku XX w.*
2 godz. tyg.: środy 18—20, Zakład Historii Literatury Słow.
- I. II. *Seminarium z historii literatury rosyjskiej*,
2 godz. tyg.: poniedziałki 19—21, Zakład Historii Literatury Słowiańskiej.

- I. II. *Seminarium wyższe z literatur słowiańskich*,
2 godz. tyg.: czwartki 12—14, Zakład Historii Literatury Słowiańskiej.

Adiunkt dr Halina Turska.

- I. II. *Zarys gramatyki historycznej języka polskiego*,
2 godz. tyg.: poniedziałki i wtorki 10—11, sala VI.
I. II. *Seminarium niższe języka polskiego*,
2 godz. tyg.: czwartki 10—12, sala VI.
I. II. *Seminarium wyższe języka polskiego*,
2 godz. tyg.: środy 9—11, Zakład Języka Polskiego.

Zast. prof.dr Stefan Hrabec.

- I. II. *Gramatyka historyczna języka czeskiego, cz. II fleksja*,
1 godz. tyg.: czwartki 16—17, sala VI.
I. II. *Seminarium słowiańskie i języka polskiego, niższe*,
2 godz. tyg.: piątki 11—13, sala VI.
I. II. *Seminarium słowiańskie i języka polskiego, wyższe*,
2 godz. tyg.: czwartki 11—13, Zakład Filologii Słowiańskiej.

St. asyst. dr Anatol Mirowicz.

- I. II. *Lektorat języka rosyjskiego dla rusycystów, kurs wyższy*,
2 godz. tyg.: środy 17—19, sala II.

Lektor dr Eugeniusz Mancewicz.

- I. II. *Lektorat języka rosyjskiego ogólnouniwersytecki, kurs dla zaawansowanych*,
2 godz. tyg.: środy i soboty 13—14, sala VI.

Lektorka Maria Tomczyńska.

- I. II. *Lektorat języka czeskiego ogólnouniwersytecki, kurs niższy*,
2 godz. tyg.: dni, godziny i sala będą podane później.

FILOLOGIA ROMAŃSKA

Prof. zwyczaj. dr Zygmunt Czerny.

- I. II. *Literatura hiszpańska i portugalska w epoce Odrodzenia*,
2 godz. tyg.: poniedziałki i wtorki 9—10, sala III.
I. II. *Dialektologia i geografika lingwistyczna*,
1 godz. tyg.: środy 8—9, sala III.
I. II. *Seminarium filologii romańskiej*,
2 godz. tyg.: wtorki 16—18, Zakład Filologii Romańskiej.

Dr Walerian Preisner.

- I. II. *Literatura włoska XVIII i XIX w.: problemy, charakterystyka, oraz główni przedstawiciele,*
2 godz. tyg.: wtorki i piątki 14—15, sala III.

Adiunkt mgr Stefania Des Loges.

- I. II. *Dydaktyka języka francuskiego,*
2 godz. tyg.: środy i soboty 11—12, sala III.
- I. II. *Lektorat języka francuskiego dla ramanistów, kurs wyższy,*
4 godz. tyg.: środy i czwartki 12—13, piątki i soboty 9—10,
Zakład Filologii Romańskiej.

St. asyst. mgr Irena Tronowska.

- I. II. *Lektorat języka francuskiego, kurs wyższy, ogólnouniwersytecki,*
2 godz. tyg.: poniedziałki i czwartki 12—13, sala III.

St. asyst. mgr Maria Gerstmann.

- I. II. *Lektorat języka francuskiego dla romanistów, kurs średni,*
4 godz. tyg.: wtorki, środy, piątki i soboty 13—14, Zakład Filologii Romańskiej.

Lektor dr Walerian Preisner.

- I. II. *Lektorat języka włoskiego, kurs niższy ogólnouniwersytecki,*
2 godz. tyg.: środy i soboty 14—15, sala III.
- I. II. *Lektorat języka włoskiego, kurs wyższy, gramatyka opisowa z ćwiczeniami, czytanie i objaśnianie tekstów,*
2 godz. tyg.: poniedziałki i czwartki 14—15, sala III.

Lektorka mgr Helena Bychowska-Iwanow.

- I. II. *Lektorat języka hiszpańskiego, kurs niższy ogólnouniwersytecki,*
2 godz. tyg.: wtorki i czwartki 16—17, sala III.
- I. II. *Lektorat języka hiszpańskiego, kurs wyższy ogólnouniwersytecki,*
2 godz. tyg.: wtorki i czwartki 17—18, sala III.

FILOLOGIA ANGIELSKA

Adiunkt dr Irena Dobrzycka.

- I. II. *Seminarium literackie,*
2 godz. tyg.: dni, godziny i sala będą podane później.

Mgr Witold Chwalewik.

- I. II. *Historia literatury angielskiej*,
2 godz. tyg.: dni, godziny i sala będą podane później.

Mł. asyst. Adela Styczyńska.

- I. II. *Lektorat języka angielskiego dla anglistów, kurs średni*,
4 godz. tyg.: poniedziałki i wtorki 8—9, środy i czwartki
15—17, Zakład Filologii Angielskiej.

Lektorka Anna Rostworowska.

- I. II. *Lektorat języka angielskiego dla anglistów, kurs wyższy*,
4 godz. tyg.: dni, godziny i sala będą podane później.

St. asyst. mgr Maria Gerstmann.

- I. II. *Dydaktyka języka angielskiego*,
2 godz. tyg.: dni, godziny i sala będą podane później.
- I. II. *Lektorat języka angielskiego ogólnouniwersyteckiego, kurs wyższy*,
2 godz. tyg.: dni, godziny i sala będą podane później.

FILOLOGIA NIEMIECKA

Prof. nadzw. dr Eugeniusz Słuszkiewicz.

- I. II. *Ćwiczenia gockie*,
1 godz. tyg.: środy 10—11, Zakład Filologii Niemieckiej.

St. asyst. dr Gustaw Foss.

- I. II. *Historia powieści i noweli niemieckiej*,
2 godz. tyg.: poniedziałki i czwartki 12—13, sala VIII.
- I. II. *Proseminarium dla germanistów wyższych lat*,
2 godz. tyg.: poniedziałki i czwartki 13—14, sala II.
- I. *Seminarium literackie: Liryka niemiecka (c. d.)*,
- II. *Seminarium literackie: Analiza wybranych nowel niemieckiej*,
2 godz. tyg.: wtorki 16—18, Zakład Filologii Niemieckiej.
- I. II. *Lektorat wyższy języka niemieckiego dla germanistów: ćwiczenia językowe i stylistyczne*,
2 godz. tyg.: wtorki i piątki 13—14, sala II.

Lektorka Herta Dzikowska.

- I. II. *Lektorat języka niemieckiego, kurs wyższy ogólnouniwersytecki*,
2 godz. tyg.: wtorki i piątki 13—14, sala VIII.

ARCHEOLOGIA KLASYCZNA

Prof. zwycz. dr Rajmund Gostkowski.

- I. *Sztuka etruska i sztuka rzymska za republiki*,
2 godz. tyg.: co dwa tygodnie po 4 godziny, piątki 12—14,
soboty 10—12, sala I.
- II. *Sztuka rzymska za cesarstwa*,
2 godz. tyg.: co dwa tygodnie po 4 godziny, piątki 12—14,
soboty 10—12, sala I.

PREHISTORIA

Prof. nadzw. dr Roman Jakimowicz.

- I. II. *Kultura Polski w świetle wykopalisk w ciągu pierwszych
12 wieków naszej ery*,
3 godz. tyg.: poniedziałki, wtorki i środy 8—9, sala VII.
- I. II. *Pradzieje Prus Wschodnich na tle prehistorii krajów
wschodnio-bałtyckich*,
1 godz. tyg.: wtorki 12—13, sala II.
- I. II. *Seminarium prehistoryczne*,
2 godz. tyg.: poniedziałki 9—10, Zakład Prehistorii.

St. asyst. dr Włodzimierz Hołubowicz.

- I. *Prehistoria w ZSRR (wybrane zagadnienia)*,
1 godz. tyg.: dni, godziny i sala będą podane później.
- II. *Prehistoria ZSRR (wybrane zagadnienia)*,
1 godz. tyg.: dni, godziny i sala będą podane później.

HISTORIA SZTUKI

Prof. kontr. Jerzy Remer.

- I. II. *Polskie miasta zabytkowe (część II-ga)*,
1 godz. tyg.: środy 18—19, sala XI.
- I. II. *Malarstwo polskie XIX i XX w.*,
2 godz. tyg.: soboty 18—20, sala XI.
- I. II. *Seminarium historii sztuki (dla 3 i 4 roku)*,
2 godz. tyg.: poniedziałki 17—19, Coll. Minus, Zakład Zabyt-
koznawstwa i Konserwatorstwa.

Prof. zwycz. dr Kazimierz Hartleb.

- I. II. *Sztuka i kultura Odrodzenia włoskiego i polskiego*,
2 godz. tyg.: wtorki i środy 9—10, sala VII.

Adiunkt dr Jadwiga Puciata-Pawłowska.

- I. II. *Barok w architekturze Włoch i Polski*,
3 godz. tyg.: wtorki, środy i czwartki 19—20, sala VII.
I. II. *Ćwiczenia z historii sztuki (grupa wyższa)*,
2 godz. tyg.: poniedziałki 18—20, sala VII.

Dr Maria Znamierowska-Prüfferowa.

- II. *Muzeologia ogólna ze szczególnym uwzględnieniem etnografii Pomorza*,
1 godz. tyg.: dni, godziny i sala będą podane później.
II. *Ćwiczenia z muzeologii*,
2 godz. tyg.: dni, godziny i sala po porozumieniu się ze słuchaczami.
II. *Ćwiczenia z muzeologii dla zaawansowanych*,
5 godz. tyg.: dni, godziny i sala po porozumieniu się ze słuchaczami.

ANTROPOGEOGRAFIA

Prof. nadzw. dr Maria Kielczewska-Zalewska.

- I. II. *Geografia gospodarcza świata*,
3 godz. tyg.: dni i godziny będą podane później, Zakład Antropogeografii.
I. II. *Wybrane zagadnienia z antropogeografii Polski*,
1 godz. tyg.: dni i godziny będą podane później, Zakład Antropogeografii.
I. II. *Geografia krajów bałkańskich*,
1 godz. tyg.: dni i godziny będą podane później, Zakład Antropogeografii.
I. II. *Ćwiczenia z antropogeografii*,
2 godz. tyg.: dni i godziny będą podane później, Zakład Antropogeografii.
I. II. *Seminarium geograficzne (łącznie z prof. dr Galonem)*,
2 godz. tyg.: dni i godziny będą podane później, Zakład Antropogeografii.

ETNOLOGIA I ETNOGRAFIA

Prof. nadzw. dr Bożena Stelmachowska.

- I. II. *Łudowa kultura materialna w Polsce*,
2 godz. tyg.: piątki 14—16, sala VI.
- I. II. *Etnologia ogólna. Wybrane działy: ustrój społeczny, rodzinny itp.*,
1 godz. tyg.: soboty 14—15, sala VI.
- I. II. *Sztuka ludowa i zdobnictwo*,
1 godz. tyg.: soboty 15—16, sala VI.
- I. II. *Etnografia Słowian zachodnich w nawiązaniu do Pomorza Zachodniego i Ziemi Lubuskiej*,
1 godz. tyg.: czwartki 14—15, sala VII.
- I. II. *Ćwiczenia z kultury materialnej*,
1 godz. tyg.: dni, godziny i sala będą podane później.
- I. II. *Ćwiczenia z zakresu sztuki ludowej*,
2 godz. tyg.: soboty 16—18, sala VI.
- I. II. *Seminarium dla zaawansowanych*,
2 godz. tyg.: czwartki 15—17, Zakład Etnografii.

MUZYKOLOGIA

St. asyst. dr Leon Witkowski.

- I. II. *Historia nowożytna muzyki europejskiej*,
1 godz. tyg.: wtorki 10—11, sala VIII.
- I. *Problemy etnologii muzyki ze szczególnym uwzględnieniem etnologii polskiej*,
1 godz. tyg.: czwartki 12—13, sala VI.
- II. *Wybrane zagadnienia z estetyki muzyki*,
1 godz. tyg.: czwartki 12—13, sala VI.
- I. II. *Ćwiczenia z muzykologii*,
2 godz. tyg.: wtorki i czwartki 9—10, sala II.

WYCHOWANIE FIZYCZNE

N. N.

- I. II. *Ćwiczenia fizyczne (grupa żeńska),*
2 godz. tyg.: dni i godziny będą podane później, sala gimnastyczna U. M. K. ul. Sienkiewicza 30/32.

Mgr Jerzy Wigura.

- I. II. *Ćwiczenia fizyczne (grupa męska),*
2 godz. tyg.: dni i godziny będą podane później, sala gimnastyczna U. M. K. ul. Sienkiewicza 30/32.

Biblioteka Główna UMK



300047542497

~~02469~~



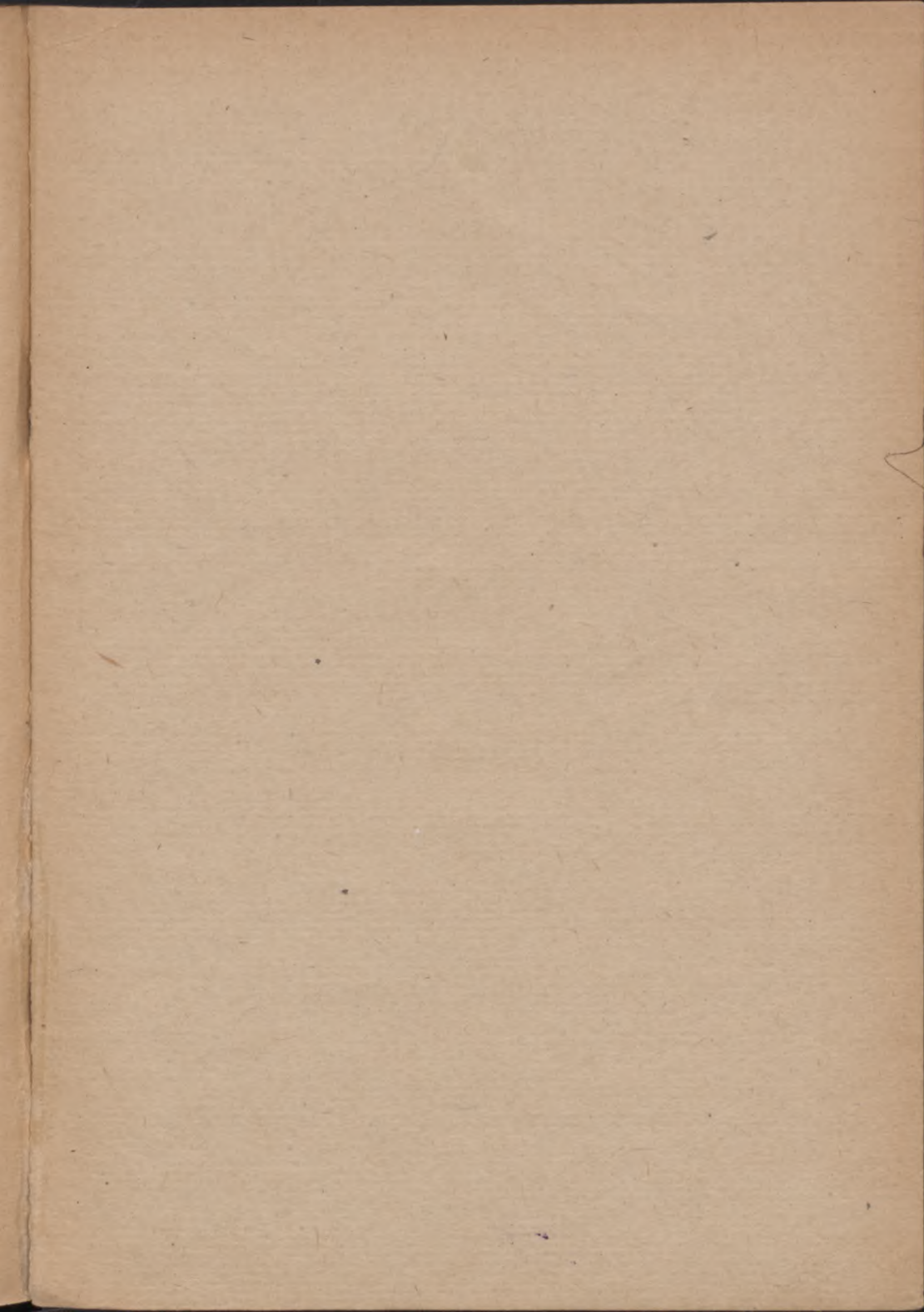

Czytelnia Profesorska

Biblioteka Główna UMK



300047542497

02469

1849/50