

Biblioteka
U. M. K.
Toruń

019820/1919



Haushaltspläne

der

Stadtgemeinde Thorn

für

1919.

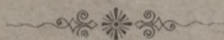

Inhalts-Verzeichnis.

	Seite	1	bis	9
Haupt= Verwaltung				
Kämmerei= "	10	"	"	46
Guts= "	47	"	"	49
Forst= "	50	"	"	80
Artusstifts= "	81	"	"	85
Gewerbe= Kasse	86	"	"	88
Polizei= Verwaltung	89	"	"	93
Feuerwehr= "	94	"	"	99
Straßenreinigungs= "	100	"	"	105
Garten= "	106	"	"	110
Bau= "	111	"	"	116
Stadtbücherei "	117	"	"	118
Schul= "	119	"	"	176
Armen= "	177	"	"	181
Jugendamt "	182	"	"	185
Kinderheim= "	186	"	"	192
Waisenhaus= "	193	"	"	200
Krankenhaus= "	201	"	"	208
Hospital= "	209	"	"	237
Siechenhaus= "	238	"	"	240
Testament= und Almosenhaltung	241	"	"	246
Kanalisations= . Verwaltung	247	"	"	251
Wasserwerk= "	252	"	"	258
Schlacht= und Viehhof= "	259	"	"	267
Ufer= "	268	"	"	276
Theater= "	277	"	"	279
Sparcassen= "	280			
Stener= "	281	"	"	282
Befoldungsliste.				

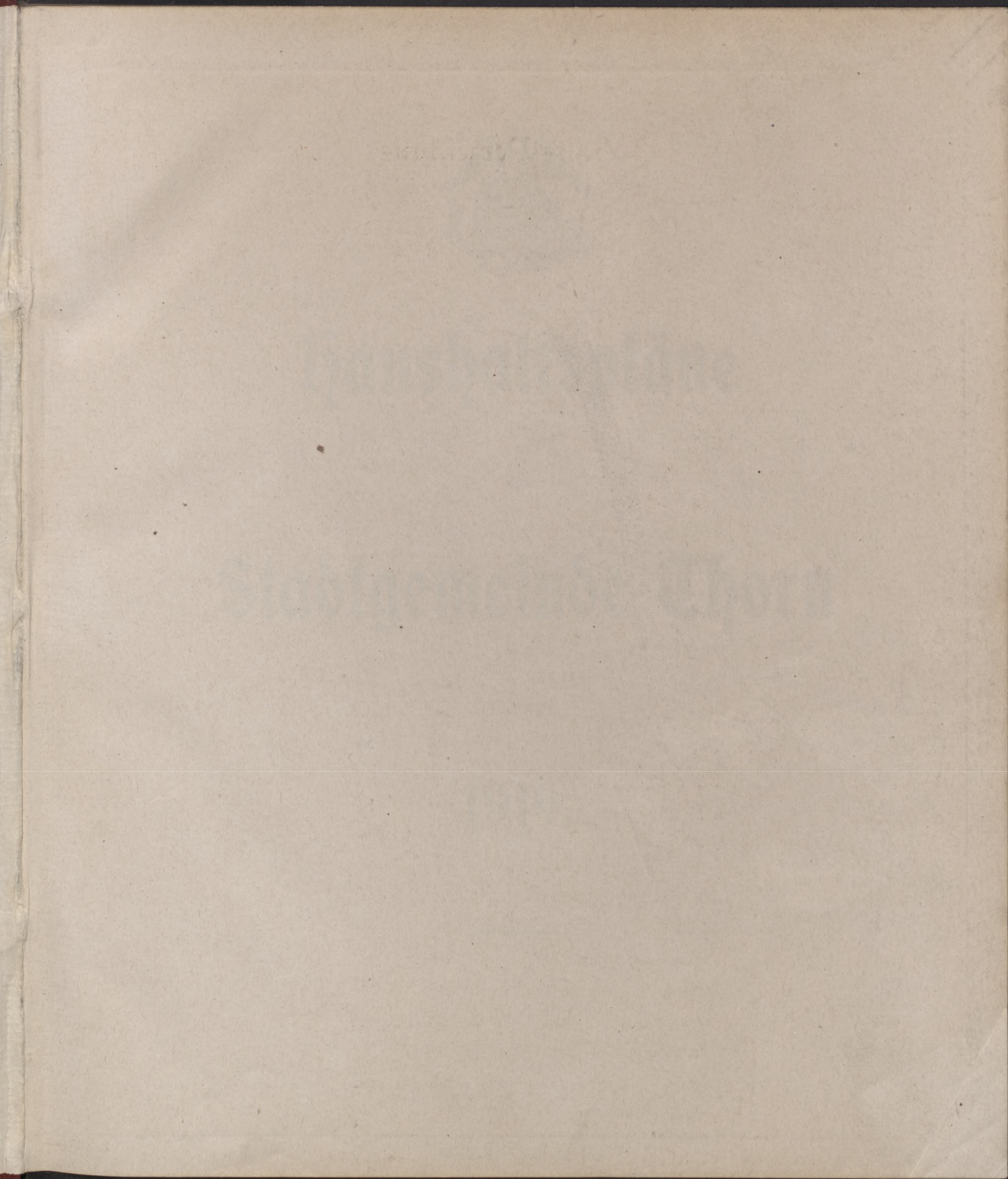

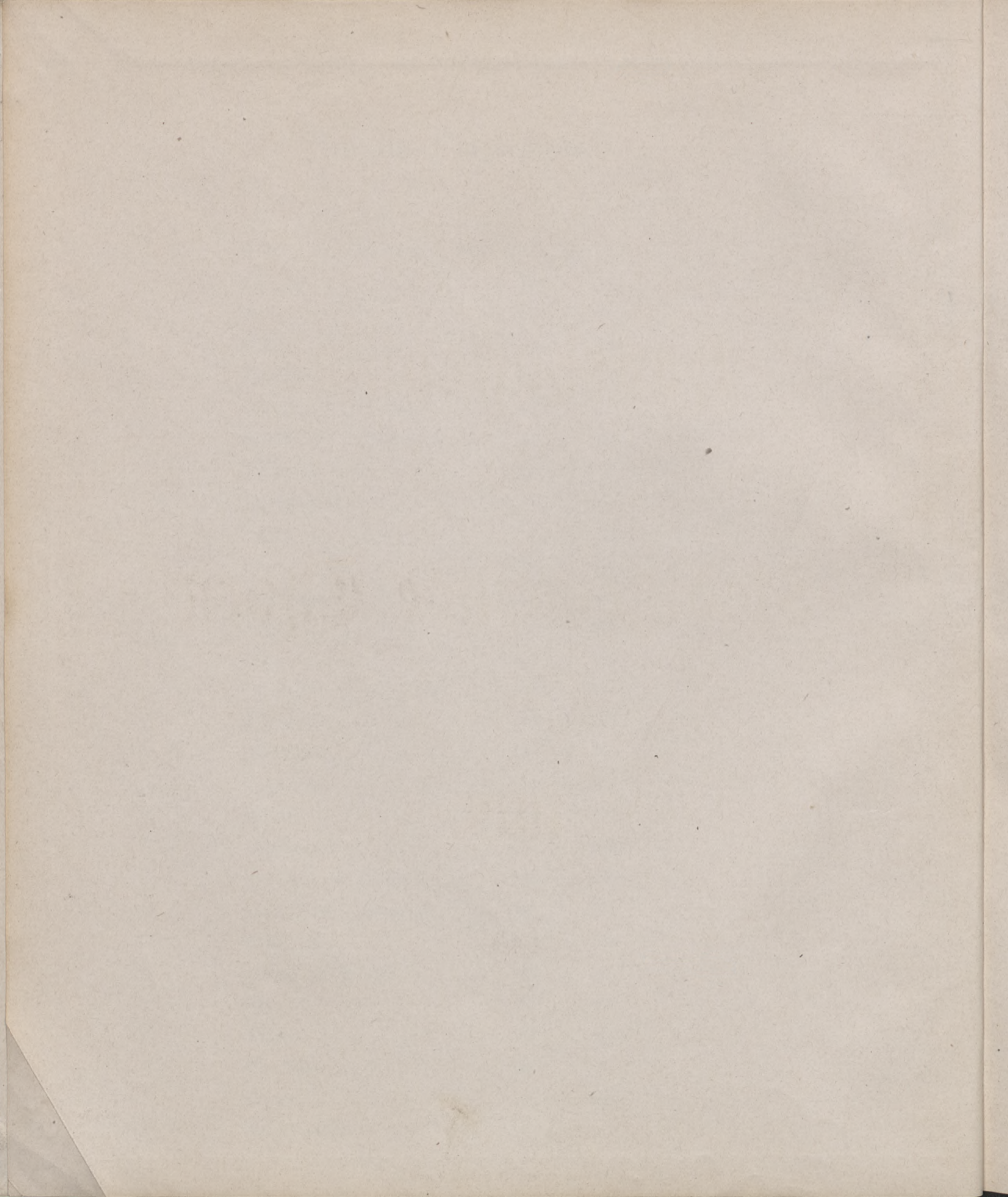



Haushaltspläne

der

Stadtgemeinde Thorn

für

1919.

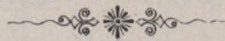

Haupthaushaltsplan.

Nummer	Bezeichnung der Verwaltungen.	Rechnungsjahr 1919.								1919 gegen 1918			
		Ausgabe		Einnahme		Überschuß		Zufluß		günstiger		ungünstiger	
		ℳ	⸝	ℳ	⸝	ℳ	⸝	ℳ	⸝	ℳ	⸝	ℳ	⸝
A. Allgemeine Verwaltung.													
1	Kämmerei- Verwaltung	1328000		595300				732700				268800	
2	Guts-												
	a. Katharinenflur	7600		4780				2820				50	
	b. Schönwalde	5600		2700				2900					
	c. Winkenan	4120		3090				1030		130			
3	Forst-	150900		272100		121200				36600			
4	Arztstifts-	36 70		17250				18820				7620	
5	Gewerbe-	1070		1070									
	Summe	1533360		896290		121200		75 8270		36730		276470	
												239740	
B. Sicherheits- und Gesundheitspflege.													
1	Polizei- Verwaltung	316000		9500				306500				138100	
2	Feuerwehr-	183500		58700				124800				106200	
3	Straßenreinigungs-	307100		230900				76200				29700	
4	Garten-	73700		27100				46600				16100	
	Summe	880300		326200				554100				290100	
C. Bau-Verwaltung.													
	Hoch- und Tiefbau-Verwaltung	138000		5000				133000				35300	
	Summe für sich.												
D. Stadtbücherei													
		12100		1000				11100				1400	
	Summe für sich.												

019820

N. 2042/57

Rechnungsjahr 1918.								Nachweis der				Erläuterungen.
Ausgabe		Einnahme		Überschuß		Zuschuß		ausstehenden Kapitalien		Schulden		
M	δ	M	δ	M	δ	M	δ	M	δ	M	δ	
1048600		584700				463900		5059444	43	7451550		
7550		4780				2770				130486	15	
5600		2700				2900				98600		
4250		3090				1160				75000		
142900		227500		84600						249638	63	
27800		16600				11200				523450	56	
970		970										
1237670		840340		84600		481930		5059444	43	8478725	34	
178400		10000				168400						
64700		46100				18600				20085	81	
188500		142000				46500				11492	86	
51600		21100				30500						
483200		219200				264000				31578	67	
102700		5000				97700						
10700		1000				9700		1600				

Haupthaushaltsplan.

Nummer	Bezeichnung der Verwaltungen.	Rechnungsjahr 1919.								1919 gegen 1918			
		Ausgabe		Einnahme		Überschuß		Zufluß		günstiger		ungünstiger	
		ℳ	⸝	ℳ	⸝	ℳ	⸝	ℳ	⸝	ℳ	⸝	ℳ	⸝
	E. Schulverwaltung.												
1	a. Allgemeine Schulverwaltung.	30050	—	600	—			29450	—			6560	—
	b. Höheres Schulwesen.												
2	Königliches Gymnasium	10000	—					10000	—				
3	Lyzeum und Oberlyzeum	252977	—	113977	—			139000	—			26280	—
	c. Mittelschulen.												
4	Knaben-Mittelschule	205820	—	88520	—			117300	—			33310	—
5	Mädchen= "	88710	—	40560	—			48150	—			24080	—
	d. Volksschulen.												
6	I. Gemeinde= Schule	54290	—	9110	—			45180	—			4340	—
7	II. " "	59650	—	15280	—			44370	—			5800	
8	III. " "	79590	—	20150	—			59440	—			7360	—
9	IV. " "	60640	—	10940	—			49700	—			8910	—
10	Evangelische Knaben= " } " Mädchen= " } Katholische Knaben= " } " Mädchen= " }	194200	—	94830	—			99370	—			17960	—
11	e. Schule für Schwachbefähigte.	20760	—	1820	—			18940	—			2560	—
	f. gewerbliches Schulwesen und andere Bildungs-Anstalten.												
12	Gewerbeschule und gewerbliche Fortbildungsschule	49900	—	32000	—			17900	—			200	—
13	Evangelische Präparanden-Anstalt	3850	—	1500	—			2350	—				
14	Katholische " "	3500	—	1500	—			2000	—				
	Summe	1113937	—	430787	—			683150	—			137360	—

Rechnungsjahr 1918.						Nachweis der				Erläuterungen.		
Ausgabe		Einnahme		Überschuß		Zurichuß		ausstehenden Kapitalien			Schulden	
ℳ	§	ℳ	§	ℳ	§	ℳ	§	ℳ	§		ℳ	§
23490	—	600	—			22890	—			30273	51	
10000	—					10000	—					
201310	—	88590	—			112720	—			92986	02	
155890	—	71900	—			83990	—			227628	26	
62460	—	38390	—			24070	—			6565	69	
51130	—	10290	—			40840	—			2359	57	
53170	—	14600	—			38570	—			28377	20	
71930	—	19850	—			52080	—			47884	31	
51250	—	10460	—			40790	—			47898	72	
173220	—	91810	—			81410	—			18366	48	
17930	—	1550	—			16380	—					
49700	—	32000	—			17700	—			692229	76	
3850	—	1500	—			2350	—			56243	67	
3500	—	1500	—			2000	—			50186	66	
928830	—	383040	—			545790	—			1300999	85	

Haupthaushaltsplan,

Nummer	Bezeichnung der Verwaltungen.	Rechnungsjahr 1919.								1919 gegen 1918			
		Ausgabe		Einnahme		Überschuß		Zufuß		günstiger		ungünstiger	
		ℳ	δ	ℳ	δ	ℳ	δ	ℳ	δ	ℳ	δ	ℳ	δ
	F. Armen-, Jugend, Kranken- und Wohlfahrts-Pflege.												
1	Armenpflege	204000	—	18000	—			186000	—			61900	—
2	Jugendamt	40070	—	3150	—			36920	—			11620	—
3	Kinderheim	42900	—	4300	—			38600	—			9820	—
4	Waisenhaus	26300	—	8200	—			18100	—			6200	—
5	Krankenhaus	188200	—	85600	—			102600	—			48400	—
6	Hospitäler:												
	a. Bürger-Hospital	17000	—	17000	—								
	b. Jakobs- „	7400	—	5540	—			1860	—	600	—		
	c. Katharinen- „	7340	—	4110	—			3230	—	270	—		
	d. Georgen- „	7650	—	6750	—			900	—				
7	Siechenhäuser:												
	a. Wilhelm-Augusta-Stift	20480	—	3630	—			16850	—			170	—
	b. Siechenhaus Thorn-Wöcker	13200	—	2330	—			10870	—			450	—
8	Testament- und Almosenhaltung	12710	—	12710	—								
	Summe	587250	—	171320	—			415930	—	870	—	138560	—
												137690	—
	G. Betriebs-Verwaltungen.												
1	Kanalisations-Verwaltung	197000	—	133500	—			63500	—			6000	—
2	Wasserwerks- „	271000	—	377000	—	106000	—			6000	—		
3	Schlacht- u. Viehhofs „	176700	—	176700	—								
4	Ufer- „	83800	—	70900	—			12900	—			12900	—
5	Theater- „	51400	—	10300	—			41100	—			4700	—
6	Sparkasse	43600	—	43600	—								
	Summe	823500	—	812000	—	106000	—	117500	—	6009	—	23600	—
												17600	—

Rechnungsjahr 1918.								Nachweis der				Erläuterungen.
Ausgabe		Einnahme		Überschuß		Zufluß		ausstehenden Kapitalien		Schulden		
№	δ	№	δ	№	δ	№	δ	№	δ	№	δ	
137500		13400				124100		193500				
28450		3150				25300						
33080		4300				28780		37790		3974	42	
20100		8200				11900		40850				
127600		73400				54200		58756		89237	27	
15600		15600						236620		15325	21	
8000		5540				2460		71250				
7340		3840				3500		51679				
7600		6700				900		97320				
20120		3440				16680		15700				
12450		2030				10420						
12600		12600						256925				
430440		152200				278240		1060390		108536	90	
158700		101200				57500				1344790	66	
194800		294800		100000						1103768	50	
140000		140000								613924	78	
72320		72320								303042	45	
46700		10300				36400				213587	35	
31300		31300										
643820		649920		100000		93900				3579113	74	

Rechnungsjahr 1918.								Nachweis der				Erläuterungen.
Ausgabe		Einnahme		Überschuß		Zuschuß		ausstehenden Kapitalien		Schulden		
M	⊄	M	⊄	M	⊄	M	⊄	M	⊄	M	⊄	
1237670	—	840340	—	84600	—	481930	—	5019444	43	8478725	34	
483200	—	219200	—			264000	—			31578	67	
102700	—	5000	—			97700	—					
10700	—	1000	—			9700	—					
928830	—	383040	—			545790	—			1300999	85	
430440	—	152200	—			278240	—	1060390	—	108536	90	
643820	—	649920	—	100000	—	93900	—			3579113	74	
3837360	—	2250700	—	184600	—	1771260	—	6079834	43	13498954	50	
6600	—	1563010	—	1556410	—							
3843960	—	813710	—	741010	—	1771260	—					
3843960	—											
3813710	—											
30250	—											
30250	—											

**Sonder=
Haushaltspläne**

Nummer	Einnahme.	1919		1918		1919 gegen 1918				Stbetr. 1917	Bemerkungen.	
						mehr		weniger				
		ℳ	⊄	ℳ	⊄	ℳ	⊄	ℳ	⊄			
Tit. I. An Mieten und Pachtgefällen.												
1	Für die Gewölbe, Keller und sonstigen vermieteten Räume im Rathause:											zu 1. Die Verträge betr. die Räume No. 2 bis 32 gelten stillschweigend jedesmal auf ein weiteres Jahr verlängert, wenn sie nicht 3 Monate und 3 Tage vor Ablauf gekündigt werden.
	(Gewölbe) № 2/3 von N. N. bis 1. 4. 1920	500	—	260	—	240	—					
	„ 4 vom Händler W. Kassel, „ „ „	170	—	170	—							
	„ 6 von Frau Hedwig Heyer, „ „ „	345	—	345	—							
	„ 7 vom Händler W. Lippmann, „ „ „	250	—	250	—							
	„ 8 von Frau P. Modniewski, „ „ „	195	—	195	—							
	„ 9 vom Schneidermeister Leo Woytkowicz, „ „ „	350	—	350	—							
	„ 10 vom Schuhmachermeister Johann Wolowski, „ „ „	350	—	350	—							
	„ 11 von Händlerin S. Bobrowicz „ „ „	156	—	156	—							
	„ 12 „ Witwe N. Kownacki, „ „ „	200	—	200	—							
	„ $\frac{13}{14}$ „ Frau N. Janowski, „ „ „	825	—	825	—							
	„ 15 „ Franz Wojciechowski, „ „ „	415	—	415	—							
	(Keller) № 16 „ L. Dammann u. Kordes, „ „ „	500	—	500	—							
	(Gewölbe) № 17 „ Th. Mielke, Konfelmühle, „ „ „	561	—	561	—							
	„ 18/21 von der städtischen Sparkasse einschl. für Reinigung, Heizung und Beleuchtung jedoch ausschließlich Beleuchtung der Tresoranlage	4500	—	4500	—							
	(Keller) № 22 von W. Henins, G. m. b. H., bis 1. 4. 1920	100	—	100	—							
	„ 23 „ Händler S. Koralzyk „ „ „	300	—	300	—							
	Zu übertragen	9717	—	9477	—	240	—					

Rämmerei-Verwaltung

Nummer	Einnahme.	1919		1918		1919 gegen 1918				Istbe- trag 1917	Bemerkungen.
						mehr		weniger			
		ℳ	⊄	ℳ	⊄	ℳ	⊄	ℳ	⊄		
1	übertrag	9717	—	9477	—	240	—				
	(Gewölbe) № 24 vom Händler Th. Kohn, bis 1.4.1920	100	—	100	—						
	" 27/28 " " J. Willamowski, " " "	1030	—	1030	—						
	(Keller) № 29 vom städt. Verpflegungsausschuß, " "	250	—	250	—						zu 29. Den Keller be- nutzt der Verpflegungs- ausschuß und zahlt auch die Miete.
	" 31 vom Händler W. Kassel, " " "	158	—	158	—						
	" 32 " " S. Krakowski, " " "	200	—	200	—						
2	Für den Ratskeller von R. Krüger bis 1.10.1920	1150	—	1150	—						
3	Miete für die Räume des Kgl. Eichamts . . .	1200	—	1200	—						
4	Für die Geschäftszimmer der Wasserwerke im Rathause einschließlich für Reinigung, Hei- zung und Beleuchtung	2000	—	2000	—						
5	Für die Diensträume der Polizei-Verwaltung im Rathause einschließlich für Reinigung, Hei- zung und Beleuchtung	2000	—	2000	—						
6	Für den alten Turm Altstadt Nr. 400 von Witwe Hell, bis 1. 4. 1920	100	—	100	—						zu 6/9. Mit stillschweigen- der Verlängerung.
7	Für den Turm Altstadt Nr. 474 in der Mauerstraße von Kaufmann Heyer bis 1. 4. 1920	150	—	75	—	75	—				I 2254/19.
8	a. Vom vereinigten Herbergs-Ausschuß Miete für das Grundstück Neustadt 176/77 (In- nungsherberge)	1650	—	1650	—						
	b. Zuschuß aus der städtischen Gewerbe- kasse bis zur Erhöhung der Miete	425	—	425	—						
9	Für das ehemalige Leibitscher Chausseehaus von dem Fleischermeister Kafalski, bis 31. 3. 1920. (Mieter trägt außerdem die Kosten für die Schornsteinreinigung)	300	—	300	—						
10	Vom Schwesternhaus vom Roten Kreuz hier- selbst Miete für die Räume des Grundstücks Neustadt 279/280 — altes Bürgerhospital — vierteljährlich nachträglich	300	—	300	—						
Zu übertragen		20730	—	20415	—	315	—				

Nummer	Einnahme.	1919		1918		1919 gegen 1918				Zftbe- trag 1917	Bemerkungen.
						mehr		weniger			
		ℳ	§	ℳ	§	ℳ	§	ℳ	§		
1	übertrag	20730	—	20415	—	315	—				
11	Pacht für die Anschlagssäulen von W. Lenzner Stettin bis 30. 3. 1925	2000	—	2000	—						
12	Für den Gang zwischen den Grundstücken Neu- stadt Nr. 18 und 19 von den Knaak'schen Erben	50	—	50	—						
13	Für den Gang zwischen der Stadtmauer und dem Grundstück Altstadt Nr. 72 vom Ken- tier Drenikow	1	—	1	—						
14	Für den Gang zwischen der Stadtmauer und dem Grundstück Altstadt Nr. 74 vom Kauf- mann Behrendt	1	—	1	—						
15	Für Benutzung eines Teils der Mauergasse zwischen Brücken- und Baderstraße längs des Grundstücks Altstadt Nr. 31/32 vom Königl. Proviantamt hier	60	—	60	—						zu 15. Mit stillschwei- gender Verlängerung.
16	Von der Aktien-Gesellschaft Elektrizitätswerke Thorn, für einen an der verlängerten Kaiser- nenstraße, für einen an der Waldstraße ge- legenen Platz sowie für den östlichen Teil des Zwingers in der Zwinglerstraße und für den Platz an der Hauptfeuerwache	700	—	700	—						
17	Für einen Platz von 0,766 ha westlich des Turn- platzes an der Pastorstraße von Skowronek und Domke bis 31. 3. 20.	460	—	460	—						
18	Für einen Platz von 0,5106 ha östlich der Pastorstraße von Paul Meyer bis 1. 4. 1920	300	—	300	—						
19	Für einen etwa 2 m breiten Landstreifen an der Brombergerstraße zur Anlage eines Vor- gartens benutzt, von Hebrich jährlich, bis auf weiteres	10	—	10	—						
20	Für das Grundstück Jakobs-Vorstadt Nr. 27 (Kinderbewahranstalt), bis auf weiteres . . .	3	—	3	—						
21	Für das Grundstück Jakobs-Vorstadt Nr. 69 (80 ar 27 qm Land) vom Polizeifergeanten Giebelmann bis 1. 4. 1920	3	—	3	—						zu 21, 22. Mit still- schweigender Verlänge- rung.
Zu übertragen		24318	—	24003	—	315	—				

Kämmerei-Verwaltung.

Nummer	Einnahme.	1919		1918		1919 gegen 1918				Zufbe- trag 1917	Bemerkungen.
						mehr		weniger			
		fl.	sch.	fl.	sch.	fl.	sch.	fl.	sch.		
I.	Übertrag	24318	—	24003	—	315	—	—	—	—	
22	Für ein Stück Land am Kondukt vom Eigen- tümer Behrendt, bis 1. 4. 1920	23	—	23	—	—	—	—	—	—	
23	Pacht von dem Pächter Adolf Krause für einen Platz an der Graudenzerstraße, bis 1. 4. 1921	800	—	800	—	—	—	—	—	—	
	Von demselben für einen neben dem Grund- stück Schwerinstraße Nr. 2 gelegenen Platz	—	—	20	—	—	—	20	—	—	
24	Pacht für das sogenannte Schulzenland vom Besitzer Butzke, bis 30. 9. 1920	100	—	100	—	—	—	—	—	—	
25	Pacht vom Besitzer Gustav Lanowski für die Län- dereien an der Culmer Bahnstrecke und hinter dem Wasserwerk Thorn-Mocker, bis 31. 3. 1920	65	—	65	—	—	—	—	—	—	
26	Pacht von Schleif für die am Wasserwerk Thorn-Mocker gelegene Wiese	3	—	3	—	—	—	—	—	—	
27	Pacht von dem Pächter Konst. Arzeminiski für die früher Windmüller'sche Parzelle, bis 1.10.1922	55	—	55	—	—	—	—	—	—	
28	Vom Pächter Thomas Wiliewef Pacht für eine von ihm angekaufte Parzelle bei Weiß- hof, bis 1. 10. 1922	60	—	60	—	—	—	—	—	—	
29	Für die Fischerei in der rechtsseitigen Hälfte der Weichsel von der Raschorek-Trepposcher Grenze beim Buchta-Krüge bis zur Eisen- bahnbrücke von Frau Bronislawa Gensty- Blotterie, bis 1. 4. 1921	130	—	130	—	—	—	—	—	—	
30	Desgl. von der Eisenbahnbrücke bis zum o- beren Ende von Korzeniec-Kämpfe vom Fischer Trzinski-Blotterie, bis 10. 9. 1920	340	—	340	—	—	—	—	—	—	
31	Desgl. vom oberen Ende von Korzeniec-Kämpfe bis zum Ende des Dorfes Gurske (mit Ausschluß der Döhlen-Kämpfe) vom Fischer Boleslaus Chojeki-Gurske, bis 1. 4. 1920	380	—	380	—	—	—	—	—	—	
32	Desgl. in den Grenzen der Dorfschaft Schmollu vom Fischer Stephan Gawarkiewicz-Blotterie, bis 1. 4. 1921	100	—	100	—	—	—	—	—	—	
33	Desgl. in den Grenzen des Forstreviers Steinort vom Fischer Paul Lorenz in For- donek, bis 1. 4. 1921	50	—	50	—	—	—	—	—	—	
34	a. Für die Fischerei in der Dremenz bei Leibitsch von den Besitzern des Mühlengrundstücks Leibitsch Nr. 9, bis 1. 4. 1920	15	—	15	—	—	—	—	—	—	
Zu übertragen		26439	—	26144	—	315	—	20	—	—	

Nummer	Einnahme.	1919		1918		1919 gegen 1918				Istbe- trag 1917	Bemerkungen.
						mehr		weniger			
		ℳ	⊄	ℳ	⊄	ℳ	⊄	ℳ	⊄		
I.	übertrag	26439	—	26144	—	315	—	20	—		
34	b. Entschädigung aus der Staatskasse für Nichtbenutzung eines Teiles der Fischerei in der Drenenz vor dem Grundstück Leibitsch Nr. 9	6	—	6	—						
35	Aus der Kirchhofs-Verwaltung Thorn-Mocker für Erbbegräbnisse und Erdgeld-Gebühren nach Tarif	350	—	350	—					606	
	Summe Tit. I.	26795	—	26500	—	315	—	20	—		
	Tit. II. Aus gewerblichen Anlagen.										
1	Von den Elektrizitätswerken Thorn:										
	a. Pacht für die Gasanstalt jährlich	181000	—	181000	—						zu 1a. Die Pacht ist in halbjährlichen Nachschußraten 30. 9. und 31. 3 j. Jss. fällig. Vertrag vom 15. 6. 1914. I. 1510/15. 17.
	b. 6% Gewinnanteil von 1000000 ℳ Aktien	60000	—	70000	—			10000			zu 1b. Gemäß § 12 desselben Vertrages.
	c. 7 1/2% der Bruttoeinnahme für elektrischen Strom	20000	—	20000	—					25989	zu 1c. Gemäß § 16 desselben Vertrages.
	d. Tilgungsrücklage	8950	—	8950	—						zu 1d. Gemäß § 19 des Vertrages.
	e. Erstattung der an Direktor Sorge gezahlten Gehaltsbeträge	7600	—	7600	—						zu e. Vergleiche Bef.-Liste Auf. D. Seite 4.
	f. Erstattung der an die Zentral-Boden-Kredit-A. G. verauslagten Zins- und Tilgungsbeträge für das Darlehn zum Bau des Gaswerkes Thorn-Mocker	6612	—	6612	—						zu f. Vergleiche Ausgabe XVIII, 10.
	Summe Tit. II.	284162	—	294162	—			10000	—		
	Tit. III. Aus dem Grundstück Lindenstraße 22/24. (Polizeistation Bez. Mocker).										
1	Vom Rektor Schwarz Miete	640	—	640	—						zu 1. Nach dem Schuletat und der Besoldungsliste.
2	Von der Polizeikasse:										
	a. Miete für die Wohnung des Polizeikommissars Schlicht	520	—	520	—						zu 2 a/b. Nach dem Polizeietat.
	b. „ für die Amtsräume der Polizeistation Thorn-Mocker	300	—	300	—						
3	Von der Stadtschulkasse Miete für 3 Klassenzimmer der katholischen Knaben-Schule	400	—	400	—						zu 3. Nach dem Schuletat.
	Summe Tit. III.	1860	—	1860	—						

Kammer ei-Verwaltung.

Nummer	Einnahme.	1919		1918		1919 gegen 1918				Stftrag 1917	Bemerkungen.	
		fl	sch	fl	sch	mehr		weniger				
Tit. IV. Aus dem Grundstück Lindenstr. 58.												
1	Miete für je 1 Wohnung											
	a. vom Arbeiter Wiezorkowski	150		150								
	b. " " Winarski	180		180								
	c. " " Dronschowski	144		144								
	d. " " Czerwinski	84		84								
	e. " Frau Schimanski	90		90								
	f. von der Bauamtskasse für den Bauhof . .	150		150								
2	Unvorhergesehene Einnahmen	2		2								
	Summe Tit. IV.	800		800								
Tit. V. Aus dem Grundstück Mellienstraße Nr. 87.												
(Polizeistation Bromberger-Vorstadt.)												
1	Von der Polizeikasse Miete:											
	a. für die Wohnung des Polizeiwachtmeisters Frischkorn	290		290								
	b. für das Amtszimmer der Polizeistation Brom- berger-Vorstadt	300		200	100							
2	An Mietzins für die Wohnungen:											
	a. Erdgeschoß links von Marie Wilanski	200		200								
	b. Im Kellergeschoß C vom Arbeiter Wöttcher	120		96	24							
	c. " Dachgeschoß A " " Grabowski	120		96	24							
	d. " " B " Arbeiter Fischer	120		96	24							
	e. " " C von Fräulein Kerber	120		100	20							
	f. Im Hofgebäude von Frau Harke	120		96	24							
	g. " " " " Kerber	120		96	24							
3	Miete für den Pferdestall von N. N.	100		100								
	Summe Tit. V.	1610		1370	240							

zu 1 a/b. Nach dem
Polizeietat.

I 7012/18.

Nummer	Einnahme.	1919		1918		1919 gegen 1918				Stf- trag 1917	Bemerkungen.
						mehr		weniger			
		ℳ	⸈	ℳ	⸈	ℳ	⸈	ℳ	⸈		
	Tit. VI. Von der Vorschusskasse — Kriegs- konto — Miete für die im Grundstück Culmerstraße Nr. 16 eingerichteten Kriegsbüros	7000	—	5500	—	1500	—				Vergl. Ausgabe. Tit. X 8. u. XVIII 12.
	Summe Tit. VI. f. f.										
	Tit. VII. Aus den Grundstücken: Viehmarktstraße 3 — früher Schwarz- Treppschermweg 1 — früher Adam —										
1	Miete für das Fabrikgrundstück	12250	—		—	12250	—				Vergl. Ausg. Tit. XI u. XVIII, 14.
2	" " 1 Wohnung vom Arbeiter Matczak .	540	—		—	540	—				
3	" " 1 " " " Jastrzemski .	270	—		—	270	—				
4	" " 1 " " " Radowe .	270	—		—	270	—				
5	" " 1 " von Frau Jelski . . .	180	—		—	180	—				
6	" " 1 " " " Wengler .	150	—		—	150	—				
	Summe Tit. VII	13660	—		—	13660	—				
	Tit. VIII. Aus dem Grundstück Möcker Bl. 160 — früher Drenwig —										
1	Vom Militäriskus Pacht für das Barackenge- lände jährlich	2332	—		—	2332	—				Vergl. Ausg. Tit. XII u. XVIII, 15.
2	Pacht führt das übrige Gartenland	268	—		—	268	—				
	Summe Tit. VIII.	2600	—		—	2600	—				



Kämmerei-Verwaltung.

Nummer	Einnahme.	1919		1918		1919 gegen 1918				Istbe- trag 1917	Bemerkungen.	
		M	S	M	S	mehr		weniger				
						M	S	M	S			
<p align="center">Tit. IX. Aus dem Grundstück in der Körnerstraße. (Offizierspeiseanstalt.)</p>												
1	Von der Garnison-Verwaltung Miete für die Offizierspeiseanstalt	5999	—	5999	—							
2	Vom Infanterie Regiment No. 61 Miete für die 4 Offizier-Wohnungen je 360 M . . .	1440	—	1440	—							
	Summe Tit. IX.	7439	—	7439	—							
<p align="center">Tit. X. Aus den Grundstücken in der Bäcker- und Graben-Straße. (Altstadt Nr. 253, 254 und 255.) Mieten.</p>												
<p>A. Grundstück Bäckerstraße Nr. 35</p>												
1	Von N. N. für den Laden	1500	—	1000	—	500						
2	" der Stadtschulkasse für die Büroräume im 1. Obergeschoß	600	—	600	—							
3 a.	" der Jugendamtskasse für den vorderen Teil der Wohnung im 2. Obergeschoß	300	—	300	—							
b.	" Metzläß für den hinteren Teil der Wohnung im 2. Obergeschoß	300	—	300	—							
<p>B. Grundstück Bäckerstraße Nr. 37/39:</p>												
1	Von Leifer für die Wohnung im 1. Obergeschoß	1000	—	1000	—							
2	" Fr. Goede f. die Wohnung im 2. Obergeschoß	900	—	900	—							
<p>C. Grundstück Bäckerstraße Nr. 39:</p>												
1	Von den Thorner Elektrizitätswerken für den Laden, bis 31. 3. 1925	2500	—	2500	—							
<p>D. Grundstück Grabenstraße Nr. 16:</p>												
1	Von Kenné für die Wohnung im Erdgeschoß	600	—	600	—							
2	" v. Lazewski f. die Wohnung im 1. Obergeschoß	750	—	700	—	50						
3	" Mann für die Wohnung im 2. Obergeschoß	635	—	600	—	35						
4	" Wtw. Benzelski für die Wohnung im Dachgeschoß	320	—	300	—	20						
<p>E. Grundstück Grabenstraße Nr. 20:</p>												
1	Vom Wohnungsamt für Notstandswohnungen	550	—	500	—	50						
	Summe Tit. X.	9955	—	9300	—	655						

zu A.1. Den Laden benützt Verpflegungsausschuß und zahlt auch die Miete.

zu B. Die Mieter haben das verbrauchte Wasser zu bezahlen.

1 6605/18.

Nummer	Einnahme.	1919		1918		1919 gegen 1918				Istbe- trag 1917	Bemerkungen.
						mehr		weniger			
		ℳ	⊄	ℳ	⊄	ℳ	⊄	ℳ	⊄		
Tit. XI. Kapitalienfonds.											
A. Zinsen von Kapitalien auf Grundstücken:											
1	Zu 5% von 92993,10 ℳ	4254	24	3229	66	1024	58				
2	„ 4 ³ / ₄ % „ 50327,65 „	2390	56	2390	56						
3	„ 4 ¹ / ₂ % „ 1220782,00 „	55467	32	57068	20			1600	88		
4	„ 1% „ 1000,00 „	10	—	10	—						
	Summe A. 1365102,75 ℳ	62122	12	62698	42	1024	58	1600	88		
B. Zinsen von pfandfreien Darlehen.											
1	Zum Erweiterungsbau der Junungsherberge zu 3 ¹ / ₂ % von 8104,17 ℳ	283	65	283	65						
2	„ Bau des ehemaligen Petro- leumschuppens zu 3 ¹ / ₂ % . . . „ 15284,24 „	534	95	534	95						
3	Zur Einrichtung der Polizei- wache Mellienstraße Nr. 87 zu 3 ¹ / ₂ % „ 14041,78 „	491	46	491	46						
4	Von der Stadtschul-Kasse zum Ankauf von Jakobs-Vorstadt Nr. 44 zu 3 ¹ / ₂ % „ 11980,42 „	419	31	419	31						
5	„ derselben zum Erweiterungs- bau der III. Gemeindegemeinde- schule zu 3 ¹ / ₂ % „ 6532,77 „	228	65	228	65						
6	„ der Artusstiftskasse zum Ar- tushofbau zu 3 ¹ / ₂ % „ 482160,34 „	16875	61	16875	61						
7	Von der Forstkasse zum Ankauf von Weißhof zu 4% . . . von 105542,01 „	4221	68	4221	68						
8	„ derselben zum Ankauf des Swierzynner Waldes zu 4% „ 3270,95 „	128	51	137	55			9	04	zu 8. Zinsabgang in- folge Tilgung der Schuld.	
9	Zinslose Einlage zum Reichsbank giro-Verkehr 5000,— „										
	Summe B. 651916,68 ℳ	23183	82	23192	86			9	04		

Kämmerei-Verwaltung.

Nummer	Einnahme.	1919		1918		1919 gegen 1918				Zitbe- trag 1917	Bemerkungen.
						mehr		weniger			
		ℳ	⊄	ℳ	⊄	ℳ	⊄	ℳ	⊄		
XI	C. Zinsen von Wertpapieren.										
1	Von Westpreussischer Provinzial- Anleihe zu 3 1/2 % von 29300 ℳ	1025	50	1025	50						
2	„ Preussischen Rentenbriefen zu 4 % „ 2925 „	117	—	117	—						
3	„ Gnesener Stadtanleihe zu 4 % „ 63200 „	2528	—	2528	—						
4	„ Deutscher Reichsanleihe zu 5 % „ 90000 „	4500	—	4000	—	500	—				
5	„ Stammaktien der Kulnsee-Mel- no'er Kleinbahn, Gewinnanteil „ 78000 „	500	—	500	—						zu 4. Es sind für 10000 ℳ deutsche Reichs- anleihen neu angekauft.
6	„ Stammaktien der Leibitzscher Kleinbahn, Gewinnanteil „ 66000 „	6600	—	3300	—	3300	—			7920	
7	„ Stammaktien der Scharnauer Kleinbahn „ 184000 „	1840	—		—	1840	—				zu 7. Auf Verzinsung der Stammaktien ist vor- läufig nicht zu rechnen.
8	„ Vorzugsaktien der Thorner- Holzhafen A.-G. „ 1489000 „ (11000 ℳ Aktienkapital befindet sich in Händen von Privatpersonen)	15000	—	30000	—			15000	—	52115	
9	Aktien der Thorner Elektrizitätswerke 1000000 „										zu 9. Die Zinsen wer- den unter Einnahme Titel II, 1b nachgewiesen zu 10. Verkauft.
10	Von Westpreussischen Pfandbriefen			276	50			276	50		
	Summe C. 3002425 ℳ	32110	50	41747	—	5640	—	15276	50		
	D. Zinsen von Barbeständen.										
1	a. der laufenden Verwaltung von (angenommen) 40000,— ℳ	1600	—	2000	—			400	—	2081	
	b. der Restverwaltung (v. 600000 ℳ)	21000	—	21000	—					22917	
	c. Zinsen des Reservefonds der Gasanstalt . .	24000	—	20000	—	4000	—			22139	
	d. Zinsen von Bankguthaben	1000	—		—	1000	—				
	Summe D. 40000,— ℳ	47600	—	43000	—	5000	—	400	—		
	Hierzu Summe A: 1365102,75 „	62122	12	62698	42	1024	58	1600	88		
	„ „ B: 651916,68 „	23183	82	23192	86			9	04		
	„ „ C: 3002425,— „	32110	50	41747	—	5640	—	15276	50		
	Summe Tit. XI. 5059444,43 ℳ	165016	44	170638	28	11664	58	17286	42		

Nummer	Einnahme.	1919		1918		1919 gegen 1918				Stbetrags- 1917	Bemerkungen.
						mehr		weniger			
		ℳ	⸝	ℳ	⸝	ℳ	⸝	ℳ	⸝		
Tit. XII. Renten, Gebühren, Beihilfen.											
1	Rente für die Windmühle Kielbasien Nr. 4	180	—	180	—						
2	Erbpachtscanon:										
	a. Für das Vorwerk Berghof Nr. 1	364	57	364	57						
	b. " " Gut Kielbasien Nr. 3	895	33	895	33						
	c. " " Grundstück Schwarzbruch Nr. 46	24	—	24	—						
	d. " die vom Vorwerk Weißhof abgezweigten Grundstücke	56	84	56	84						
3	An Landemien bei Besitzveränderungen von Erbpachtsgrundstücken	10	—	10	—						
4	Aus herrenlosen Verlassenschaften	10	—	10	—						
5	Von der Landeshauptkasse zur Durchführung der Kreisordnung nach dem Gesetze vom 30. 4. 1873	2186	—	2186	—					2186	
6	Von Volkmann Marktstandgeld	2200	—	2200	—						
7	An Kosten in Verwaltungsfreitsachen	100	—	100	—						
8	Einnahme aus dem städtischen Museum	150	—	150	—					140	
9	Gebühren und Strafen aus der Verwaltung der Standesämter	800	—	600	—	200	—			1112	
10	Gebühren aus der Verwaltung des Gewerbegerichts	200	—	200	—					31	
11	Gebühren aus der Verwaltung des Kaufmannsgerichts	50	—	50	—					25	
12	Hebegebühren für Einziehung von Beiträgen der Berufsgenossenschaften	50	—	50	—					160	
13	Anerkennungsgebühren laut Kontrolle	41	60	42	10				—	50	
	Summe Tit. XII.	7318	34	7118	84	200	—		—	50	

Kämmerei-Verwaltung.

Nummer	Einnahme.	1919		1918		1919 gegen 1918				Zusatztrag 1917	Bemerkungen.	
		fl.	sch.	fl.	sch.	mehr		weniger				
Tit. XIII. Beiträge der Sonderverwaltungen und Erstattungen.												
1	Von der Forstkasse	3000	—	3000	—							zu XIII. 1—4. Vergütung für die allgemeinen Verwaltungskosten.
2	„ „ Sparkasse	5000	—	5000	—							
3	Von der Feuersozietätskasse einschließlich der Taggebühren des Stadtbaurats	7700	—	7700	—							
4	Von der Schlachthauskasse einschließlich des Marktstandgeldes vom Viehmarke	5000	—	5000	—							
5	Erstattung des Gehalts des Stadtforstrats von der Kämmerei-Forstkasse	8733	33	8650	—	83	33					zu 5. Vergl. Befoldungsliste I. 5. Seite 2.
6	Vergütungen, welche früher die Kassenbeamten bezogen und die jetzt zur Kämmereikasse fließen:											
	a. Von der Testament- und Almosenhaltung	240	—	240	—							
	b. Vom Depositorium der milden Stiftungen	283	50	283	50							
	c. Von der Kasse des St. Jakobs-Hospitals	72	—	72	—							
7	Von der Handelskammer Thorn die Hälfte der Befoldung des Rendanten der kaufmännischen Fortbildungsschule als Jahresbeitrag	30	—	30	—							
	An Vergütung des Staates für das Steuer- veranlagungsgeschäft zufolge § 77 des St.-G. v. 19. 6. 06.			11000	—			11000	—	10080		Die Bearbeitung der Staatssteuer Veranlagung übernimmt vom 1.4.1919 ab der Staat.
8	Von der Schlachthauskasse Beitrag zur Beleuchtung der Straße nach dem Schlachthause, $\frac{2}{3}$ der Kosten von 396 fl.	264	—	264	—							
9	Von der Uferkasse als Anteil zu den Kosten der Beleuchtung des Ufers	1200	—	1200	—							
10	Für Beleuchtung der Festungstore u. s. w.											
	a. Von der Fortifikation	962	—	962	—							
	b. „ „ Garnisonverwaltung	162	—	162	—							
	Zu übertragen	32646	83	43563	50	83	33	11000	—			

Nummer	Einnahme.	1919		1918		1919 gegen 1918				Zitbe- trag 1917	Bemerkungen.
						mehr		weniger			
		ℳ	⊄	ℳ	⊄	ℳ	⊄	ℳ	⊄		
XIII	übertrag	32646	83	43563	50	83	33	11000	—		
10	c. Vom Artillerie-Depot	45	—	45	—						
	d. Für eine Gasglühlichtlaterne auf der Ja- kobsvorstadt von Kunze und Rittler	45	—	45	—						
	e. Für eine Laterne am Justizgefängnis vom Landgericht hier	58	—	58	—						
	f. Für eine Abendlaterne vor dem Hause Katharinenstraße Nr.4 von C. Dombrowski.	45	—	45	—						
	g. Für eine Abendlaterne an der Kapelle in der Bergstraße von der Evangl. Gemeinschaft .	45	—	45	—						
	h. Für eine Abendlaterne in der Fischerstraße von Meinhardt	45	—	45	—						
	i. Für eine Abendlaterne am Philosophenweg von der Kleintje'schen Terrain-Gesellschaft	45	—	45	—						
	k. Für 1 Abend- und Nachlaterne desgl. . . .	85	—	85	—						
	l. Von dem Baugewerksmeister R. Übrich für 2 Abendlaternen vor dem Grundstück Brombergerstraße Nr. 41 je 45 ℳ	90	—	90	—						
	m. Von dem Maurermeister Bartel für eine Abendlaterne vor seinem Grundstück in der Schmiedebergstraße	45	—	45	—						
	n. Von dem Hausbesitzer Neumann für eine Abendlaterne vor seinem Grundstück in der Schmiedebergstraße	45	—	45	—						
11	Von der Uferkasse Erstattung auf die Verzin- zung und Tilgung der Anleihe bei der Feuer- sozietätskasse zur Befestigung des Weichselufers	3515	—	705	97	2809	03				
	Zu übertragen	36754	83	44862	47	2892	36	11000	—		

Kämmerei-Verwaltung.

Nummer	Einnahme.	1919		1918		1919 gegen 1918				Istbe- trag 1917	Bemerkungen.
						mehr		weniger			
		ℳ	⸝	ℳ	⸝	ℳ	⸝	ℳ	⸝		
XIII	übertrag	36754	83	44862	47	2892	36	11000	—		
12	Von der Stadtschulenkasse Erstattung auf die Verzinsung und Tilgung der Anleihe bei der Feuerzietätskasse zu Schulbauten und zwar:										
	a. Lyzeum und Oberlyzeum	11022	33	1950	64	9071	69				Zu 13 a/c. Vergl. Plan der Schulverw.
	b. Bürger-Mädchen- und II. Gemeindeschule	4806	—	343	64	4462	36				
	c. III. Gemeindeschule (Bromberger-Vorstadt)	2393	58	457	33	1936	25				
13	Von der Westpr. landw. Berufsgenossenschaft für Bearbeitung der Geschäfte der Sektion Thorn Stadt	75	—	75	—						
14	Vom Landkreis Thorn Entschädigung für den Ausfall an Chausseegeld	5200	—	5200	—						
15	Von der Kämmereiforstkasse Fehlgeld für den Forstgelderheber	40	—	40	—						
16	Für die Fernsprechanlage im Rathause Erstattung von den Nebenverwaltungen	580	—	580	—						
	Summe Tit. XIII.	60871	74	53509	08	18362	66	11000	—		

Nummer	Einnahme.	1919		1918		1919 gegen 1918				Zftbe- trag 1917	Bemerkungen.
						mehr		weniger			
		ℳ	⊄	ℳ	⊄	ℳ	⊄	ℳ	⊄		
Tit. XIV. Sonstige Einnahmen.											
1	Aus den erhobenen Anlieger-Beiträgen für die Neumessungskosten von 17835,88 ℳ, 3. Rate	5835	88	6000	—			164	12		
2	An Verzugszinsen von rückständig gebliebenen Pacht- und Zinsgefällen	5	—	5	—					25	
3	Zusammen	371	60	497	80			126	20	11205	
Summe Tit. XIV.		6212	48	6502	80			290	32		
Wiederholung.											
Tit.	I. Mieten und Pachtgefälle	26795	—	26500	—	315	—	20	—		
"	II. Aus gewerblichen Anlagen	284162	—	294162	—			10000	—		
"	III. Grundstück Lindenstraße Nr. 22/24	1860	—	1860	—						
"	IV. " " " 58.	800	—	800	—						
"	V. " Mellienstraße " 87	1610	—	1370	—	240	—				
"	VI. " Culmerstraße " 16.	7000	—	5500	—	1500	—				
"	VII. " Viehmarktstraße Nr. 3	13660	—			13660	—				
"	VIII. " Wöcker Nr. 160	2600	—			2600	—				
"	IX. Offizier-Speiseanstalt J. R. Nr. 61	7439	—	7439	—						
"	X. Grundstücke Bäckerstraße Nr. 35/39	9955	—	9300	—	655	—				
"	XI. Zinsen von Kapitalien	165016	44	170638	28	11664	58	17286	42		
"	XII. Renten, Gebühren	7318	34	7118	84	200	—	—	50		
"	XIII. Beiträge, Erstattungen	60871	74	53509	08	18362	66	11000	—		
"	XIV. Sonstige Einnahmen	6212	48	6502	80			290	32		
Summe der Einnahme		595300	—	584700	—	49197	24	38597	24		

Kämmerei-Verwaltung.

Nummer	Ausgabe.	1919		1918		1919 gegen 1918				Zftbe- trag 1917	Bemerkungen.
						mehr		weniger			
		M	⊄	M	⊄	M	⊄	M	⊄		
Tit. I. Persönliche Ausgaben.											
1	Gehälter laut Besoldungsliste, Seite 1—5 . . .	236231	50	198273	—	40072	50	2114	—		
2	Teuerungszulagen	74000	—	—	—	74000	—	—	—		
3	Ruhegehälter, Witwen- und Waisengelder, Un- terstützungen laut Liste Seite 15	29059	72	25275	40	7057	32	3273	—		
	Summe Tit. I.	339291	22	223548	40	121129	82	5387	—		
Tit. II. Büro-Hilfskräfte											
1	Für Hilfskräfte und für Überstunden:										
	a. in den Magistratsbüros	30000	—	22500	—	7500	—	—	—	14945	
	b. im Gemeindesteuerbüro	20000	—	12000	—	8000	—	—	—	18746	
	c. in den Kassen	2600	—	2600	—	—	—	—	—	2285	
	d. im Staatssteuerbüro	—	—	6700	—	—	—	6700	—	—	
	Summe Tit. II.	52600	—	43800	—	15500	—	6700	—		
Tit. III. Sonstige persönliche Ausgaben.											
1	Dem Standesbeamten — Stellv. Benemann . . .	1800	—	1200	—	600	—	—	—		
2	" " " " Ennulat	1200	—	800	—	400	—	—	—		
3	Für 6 Dienstanwärter	6000	—	6000	—	—	—	—	—		
4	" 2 Hilfsboten	3400	—	3400	—	—	—	—	—		
5	" 2 Rathhausdiener	3770	—	3770	—	—	—	—	—		
6	" Hilfskräfte zur Reinigung der Büros . . .	3000	—	2000	—	1000	—	—	—		
7	" Reisekosten und Tagegelder	3000	—	2000	—	1000	—	—	—	2558	
8	Zur Verfügung des Magistrats für außeror- dentliche Unterstützungen	2000	—	2000	—	—	—	—	—	1528	
9	Den Vollziehungsbeamten Sonntag und Alamann je 50 M für die Benutzung ihrer Fahrräder zu Dienstfahrten	100	—	100	—	—	—	—	—		
10	Für die Beaufsichtigung der Lustbarkeiten . .	200	—	200	—	—	—	—	—		
11	Fehlgelder	475	—	475	—	—	—	—	—		
	Für Vertretung der Stadt im Herrenhause . .	—	—	500	—	—	—	500	—	339	
	Summe Tit. III.	24945	—	22445	—	3000	—	500	—		

zu 5. Die Rathhausdiener erhalten für den Tag je 5 M; mithin jährlich zusammen 3650 M
Dazu Versicherungsbeiträge 120 „
zu 3770 M

zu 6. Für 4 Reinigungsfrauen monatlich bis 60 M, mithin jährlich zusammen 4 × 720 M = 2880 M
Zu anteiligen Versicherungsbeiträgen rund 120 M
zu 3000 M

zu 11. Es erhalten:
Kassierer Majorowski 200 M
Buchhalter Wegner 40 „
Kassierer Schmidt 120 „
Kassenbote Krüger 10 „
7 Vollziehungsbeamte je 15 M = 105 M
zusammen 475 M

Nummer	Ausgabe.	1919		1918		1919 gegen 1918				Stf- trag 1917	Bemerkungen.
		Ab	δ	Ab	δ	mehr		weniger			
Tit. IV. Sächliche Ausgaben.											
1	Für Büro- und Schreibmaterialien	8000	—	7000	—	1000	—	—	—	6077	
2	„ Buchbinderarbeiten	3000	—	2000	—	1000	—	—	—	1567	
3	„ Altkostenheften (einschl. 150 Ab für den Botenmeister Koffens)	600	—	600	—	—	—	—	—	150	
4	„ Drucksachen (Formulare)	16000	—	13000	—	3000	—	—	—	12539	
5	„ Veröffentlichung amtlicher Bekanntma- chungen in den hiesigen Zeitungen	2000	—	1200	—	800	—	—	—	892	Zu 1—7. Infolge Steige- rung der Preise für Papier und Druckkosten.
6	„ Bekanntmachungen in anderen Blättern	220	—	220	—	—	—	—	—	145	zu 8. Infolge Erhöhung der Postgebühren.
7	„ Bücher, Zeitungen für den Dienstgebrauch	1200	—	1200	—	—	—	—	—	1218	
8	„ Porto	6000	—	5000	—	1000	—	—	—	4752	
9	„ Beleuchtung der Rathausräume	6000	—	4700	—	1300	—	—	—	3585	zu 10/11. Bedingt durch die Erhöhung der Preise für Beleuchtungsstoffe und Brenn- und Reini- gungsmaterialien.
10	„ Brennmateriale	15000	—	6600	—	8400	—	—	—	11167	
11	„ Reinigung der Rathausräume, für Desin- fektions- und Reinigungsmittel	3000	—	2000	—	1000	—	—	—	1975	
12	„ Geräte	3000	—	3000	—	—	—	—	—	2282	
13	„ Gerichtskosten, Landmessergebühren u. dergl.	800	—	800	—	—	—	—	—	38	
14	„ Freifahrtkarten zur Benutzung der Stra- ßenbahn an die Elektrizitätswerke Thorn, fällig anfangs Januar j. Js.	375	—	375	—	—	—	—	—	—	
15 a.	„ die Fernsprech-Anlage im Rathause, den Anschluß des Oberbürgermeisters Dr. Hasse, des Bürgermeisters Stachowik, des Stadt- rats Kelch, des Stadtrats Hellmolldt und des Stadtrats Dr. Meyer	3000	—	2450	—	550	—	—	—	2519	
b.	„ Ferngespräche	200	—	200	—	—	—	—	—	118	
16	Für die beiden Standesämter einschl. 375 Ab Miete und Nebenleistungen an den Standes- beamten Emmulat für die Geschäftszimmer des Standesamts Thorn-Mocker	1800	—	750	—	1050	—	—	—	695	zu 16. Einschließlich für Heizung und Beleuch- tung des Standesamtes Altstädtischer Markt.
17	An die Kaufmannsgerichtskasse laut Abrechnung	100	—	100	—	—	—	—	—	—	
18	„ die Gewerbegerichtskasse laut Abrechnung	400	—	400	—	—	—	—	—	—	
19	„ den Verband Deutscher Gewerbegerichte jährlich am 1. 4. einschl. Porto	35	20	35	20	—	—	—	—	—	
20	„ die Feuerwehrkasse für das Aufziehen und die Instandhaltung der Rathaus- und öffent- lichen städtischen Uhren	680	—	680	—	—	—	—	—	—	
21	Für 2 Schreibmaschinen einmalig	—	—	1100	—	—	—	1100	—	—	
Summe Tit. IV.		71410	20	53410	20	19100	—	1100	—	—	

Rämmerei-Verwaltung.

Nummer	Ausgabe.	1919		1918		1919 gegen 1918				Stbetrug 1917	Bemerkungen.
						mehr		weniger			
		ℳ	⊄	ℳ	⊄	ℳ	⊄	ℳ	⊄		
Tit. V. Provinzial- und Kreislasten.											
1	An die Landeshauptkasse in Danzig	170000	—	118000	—	52000	—			111685	zu 1. 1918 waren 147925 ℳ erforderlich. zu 2a/c. Ablösbare Renten. Beschluß des Bez. Ausschusses in Marienwerder 929. B. A. I. Bl. 245 der Akten a. l. 1. 26. 1. zu 2b. Zur Verzinsung und Tilgung der Schulden des ehem. Kreises Thorn hat die Stadt Thorn 49/100, der Landkreis 51/100 beizutragen. Beschluß wie oben. zu 3. Die Stadt hat lt. Abkommen je 1000 ℳ für ein km. Chaussee als Rente zu zahlen Bechl. v. 7. u. 12. 3. 04. I. 2450/04. zu 4. Die Abfindungssumme für das eingemeindete Gebiet beträgt 25248,64 ℳ oder jährlich 4% = 1009,95 ℳ Rente. I. 18805/11.
2	An die Kreis-Kommunalkasse hier selbst auf Grund der Auseinandersetzungsverhandlungen betreffend Ausscheiden aus dem Kreise:										
	a. Beitrag zu den Kreislasten	12826	09	12826	09						
	b. Schulden des ehemaligen ungeteilten Kreises Thorn	20758	48	20768	26			9	78		
	c. Beitrag zu den Chausseeunterhaltungskosten	35135	23	35135	23						
3	An dieselbe Rente für Übernahme von 26,238 km städt. Chausseen in das Eigentum des Landkreises	26238	—	26238	—						
4	An dieselbe Rente für das eingemeindete Gebiet am Holzhafen vom 1.4.1911 ab jährlich	1009	95	1009	95						
	Summe Tit. V.	265967	75	218977	53	52000	—		9	78	
Tit. VI. Gebäude-Unterhaltung, Abgaben, Lasten.											
1	Für Unterhaltung des Rathauses und der Türme	5000	—	4200	—	800	—			2795	zu 1/3. Mit Rücksicht auf die erhöhten Löhne und Materialienpreise.
2	" Unterhaltung und Beaufsichtigung der öffentlichen Bedürfnisanstalten im Rathause, sowie für Geräte, Heizung, Beleuchtung, Wasser und Reinigungsmittel u. s. w.	2000	—	1400	—	600	—			1240	
3	" Unterhaltung des Grundstücks Gerberstraße № 17 (altes Bürgerhospital)	300	—	300	—						
4	" Unterhaltung des ehemaligen Chausseehauses an der Leibitscher-Chaussee	300	—	300	—					334	
5	" Unterhaltung der Anschlagsäulen	100	—	100	—						
6	" Schornsteinreinigung	150	—	150	—					66	
7	" Unterhaltung und Erneuerung der Kunstgegenstände im Rathause	500	—	500	—					500	
	Zu übertragen	8350	—	6950	—	1400	—				

Nummer	Ausgabe.	1919		1918		1919 gegen 1918				Istbe- trag 1917	Bemerkungen.
						mehr		weniger			
		ℳ	⸝	ℳ	⸝	ℳ	⸝	ℳ	⸝		
VI	Übertrag	8350	—	6950	—	1400	—				
8	Für Straßenbeleuchtung	64000	—	64000	—					47536	
9	„ Reinigung der öffentlichen Plätze und Straßen vor den städtischen Grundstücken	14000	—	7000	—	7000	—				zu 9. Nach dem Plan der Straßenreinigungs-Verwaltung II. 3.
10	An die städtische Feuerversicherungskasse Beitrag für die Versicherung der Kämmereigebäude von 882200 ℳ	490	—	490	—						zu 10. Verj.-Summe: Rathaus= 804700 ℳ Turme 8000 „ Zinnungs-herberge 23300 „ Altes Bür-gerhospital 46200 „ Sa. 882200 ℳ
11	„ die Vorschußkasse Prämie für die Versicherung der Kämmereigebäude und der Rathausgeräte	60	—	37 50	—	22 50	—				Prämie: Rathaus= 402,35 ℳ Turme 4,00 „ Zinnungs-herberge 11,65 „ Altes Bür-gerhospital 23,10 „ Sa. 441,10 ℳ
12	a. An die Versicherungs- u. G. Allianz für die Haftpflichtversicherung	850	—	850	—						Zu Reichstemp. 48,90 „ 490,— ℳ
	b. An dieselbe für bei Tumulten entstandenen Schäden	1050	—	1000	—	50	—				zu 11 Verj.-Summe: Prämie: Chaussee- haus 10575 ℳ 9,— ℳ Leichen- hallen 4500 „ 5,— „ Geräte 59634 „ 46,— „ Sa. 74709 „ 60,— „
13	An die Aachen-Münchener Feuer-Versicherungs-Gesellschaft Prämie:										
	a. für die Versicherung der Kassenbeamten gegen Vercabung	61 10	—	61 10	—						
	b. für die Versicherung der Kassenbestände gegen Einbruch	40	—	40	—					59634	
14	Kanalgebühr für die städtischen Kämmereigebäude von 1520 ℳ und Wasserzins	3000	—	2000	—	1000	—			1722	
15	Gemeindesteuer und Straßenreinigung für dieselben Grundstücke	2000	—	1000	—	1000	—			835	
16	Anerkennungsgebühren:										
	a. An die Festungsbaukasse Thorn für einen Geländestreifen zur Benutzung als Fußweg nach Kaschorek	5	—	5	—						
	b. für eine städtische Laterne im Glacis vor dem Brombergertor an die königliche Fortifikation	— 10	—	— 10	—						
	c. für eine Bedürfnisanstalt in der Wallstraße	1	—	1	—						
	Zu übertragen	93907 20		83434 70		10472 50					

Kämmerei-Verwaltung.

Nummer	Ausgabe.	1919		1918		1919 gegen 1918				Titelbe- trag 1917	Bemerkungen.
						mehr		weniger			
		ℳ	℔	ℳ	℔	ℳ	℔	ℳ	℔		
VI	übertrag	93907	20	83434	70	10472	50				
16	d. für Benutzung eines militärfiskalischen Landstreifens zu einem Promenadenweg neben der Chaussee zwischen Leibnizischer Thor und Jakobs-Vorstadt an dieselbe jährlich am 1. April	—	50	—	50						
	e. für Benutzung eines Landstreifens zu demselben Zwecke an die St. Jakobs-Kirchengemeinde	—	50	—	50						
	f. für Benutzung der Eisenbahnbrücke zur Anlage einer Treppe zur Basarkämpfe an die Königliche Eisenbahnstationskasse jährlich am 1. April	1	—	1	—						
	g. für Bereitstellung einer 4,5 qm großen Fläche des Gymnasialturnplatzes zur Verbesserung der Umgebung des Böhlfedentmals an die hiesige Gymnasialkasse am 1. Oktober j. Js.	—	20	—	20						
17	Für Unterhaltung der beiden Kirchhöfe im Bezirk Thorn-Mocker	1000	—	750	—	250	—				747
18	Für eine Ummäuerung des Gemeinde-Friedhofes Thorn-Mocker, 3. Rate von 10000 ℳ	3500	—	3500	—						
	Summe Tit. VI.	98409	40	87686	90	10722	50				
	Tit. VII. Grundstück Lindenstr. 22/24.										
1	Für Unterhaltung der Gebäude	600	—	600	—						289
2	„ Schornsteinreinigung	30	—	20	—	10	—				19
3	„ Müll- und Kloaken-Abfuhr	50	—	50	—						
4	Gemeindesteuer, Straßenreinigungskosten	150	—	80	—	70	—				62
5	Wasserzins, Kanalgebühr	150	—	100	—	50	—				36
6	An die Vorschusskasse Prämie für die Gebäude	85	—	55	—	30	—				
7	Unvorhergesehene Ausgaben	95	—	95	—						
	Summe Tit. VII.	1160	—	1000	—	160	—				

Nummer	Ausgabe.	1919		1918		1919 gegen 1918				Zftbe- trag 1917	Bemerkungen.
						mehr		weniger			
		ℳ	⊄	ℳ	⊄	ℳ	⊄	ℳ	⊄		
Tit. VIII. Grundstück Lindenstraße Nr. 58.											
1	Für Unterhaltung der Gebäude	600	—	450	—	150	—			289	
2	„ Schornsteinreinigung	30	—	10	—	20	—			19	
3	Gemeindeabgaben, Straßenreinigungs- und Müllabfuhrkosten	150	—	80	—	70	—			62	
4	Wasserzins und Kanalgebühr	100	—	60	—	40	—			36	
5	An die Westpr. Prov. Feuerzozietät, Prämie für die Gebäude	30	—	30	—						
6	Für Geräte und insgemein	90	—	70	—	20	—				
7	Von 8438,11 ℳ Restkaufgeld (urspr. 9000 ℳ) 4 1/2 % Zinsen 337,52 ℳ 1 1/2 % Tilgung und ersparte Zinsen 209,48 „ <u>540,00 ℳ</u>										zu 7. Die Zins- und Tilgungsbeträge werden beim Schuldentitel verausgabt, daher hier nur nachrichtlich. Bergl. XVIII, 11.
	Summe Tit. VIII.	1000	—	700	—	300	—				
Tit. IX. Grundstück Mellienstraße Nr. 87.											
1	Für Unterhaltung der Gebäude	600	—	300	—	300	—			527	
	„ außerordentliche Instandsetzung der Dächer laut Kostenanschlag, einmalig			500	—			500	—		
2	An die Vorschußkasse Prämie für die Versicherung der Gebäude von 27000 ℳ	30	—	16	—	14	—				
3	Für Schornsteinreinigung	20	—	15	—	5	—			10	
4	Gemeindesteuer, Straßenreinigungskosten	200	—	96	—	104	—			97	
5	Kanalgebühr von 38,70 ℳ und Wasserzins : . .	150	—	125	—	25	—			90	
6	Geräte und insgemein	50	—	48	—	2	—			32	
7	Dem Danziger Hypotheken-Verein von noch 7927,46 ℳ Hypothek Zinsen und Tilgung einschließl. 3 ℳ Mitglieder-Beitrag bis 31. 12. 1956 (ursprünglich 9600 ℳ) = 411 ℳ										zu 7/8. Die Zins- und Tilgungsbeträge werden beim Schuldentitel verausgabt, daher hier nur nachrichtlich. Bergl. XVIII, C 2. c. u. 3.
8	Dem Rämmerei-Kapitalienfonds von 14041,78 ℳ (urspr. 17056,92 ℳ) Anleihe zu den Erwerbs- und Herstellungskosten des Grundstücks 3 1/2 % Zinsen 491,46 ℳ Tilgung (1 % u. die ersparten Zinsen) 276,10 „										
	Die Anleihe wird im Jahre 1946 getilgt sein										
	Summe Tit. IX.	1050	—	1100	—	450	—	500	—		

Rämmerei-Verwaltung.

Nummer	Ausgabe.	1919		1918		1919 gegen 1918				Stbetrug 1917	Bemerkungen.
		ℳ	δ	ℳ	δ	mehr		weniger			
Tit. X. Grundstück Culmerstraße Nr. 16.											
1	Für bauliche Unterhaltung der Gebäude . . .	1000	—	700	—	300	—				
2	„ Schornsteinreinigung	30	—	30	—						
3	Dem Hauswart für Reinigung und Heizung der Büroräume	2500	—	1600	—	900	—				zu 3 Es erhalten jährlich Der Hauswart und dessen Ehefrau 2400.ℳ zu aut. Verf. B. 100 „ 2500.ℳ
4	Gemeindeabgaben, Straßenreinigungskosten . .	600	—	320	—	280	—				
5	Wasserzins, Kanalgebühr	250	—	200	—	50	—				
6	Prämie an die städt. Feuerzozietät für die Gebäude von 60300.ℳ	33	20	33	20						
7	Unvorhergesehene Ausgaben	116	80	116	80						
8	An Frau Kommerzienrat Schwarz 5% Zinsen von 50000.ℳ Restkaufgeld = 2500.ℳ 14000.ℳ Kaufgeld sind aus Beständen des Kapitalienfonds entnommen worden.										Bergleiche XVIII, 12.
	Summe Tit. X.	4530	—	3000	—	1530	—				
Tit. XI. Grundstücke Viehmarktstr. 3, Trepfcherweg 1.											
1	Für bauliche Unterhaltung	1500	—			1500	—				
2	„ Schornsteinreinigung	60	—			60	—				
3	„ Gemeindeabgaben, Straßenreinigung . .	600	—			600	—				
4	„ Feuerversicherungsprämie	200	—			200	—				zu 4. Einschl. für Er- höhung der Versich- rungssumme.
5	Unvorhergesehene Ausgaben	540	—			540	—				
6	An Dorisch 5% von 30000.ℳ = 1500.ℳ										zu 6. Die Zinsbeträge werden beim Schulden- titel verausgabt, daher hier nur nachrichtlich. Bergl. Tit. XVIII 14. Der am Jahreschlus verbliebene Ueberschuß ist als Tilgung zu ver- wenden.
	„ Ww. Wagner 5% „ 3400 „ = 170 „										Einnahme 16410 ℳ
	„ Jarocki 6% „ 6000 „ = 360 „										Ausgabe 10560 „
2	Räm. Vorsch. Kasse 5% von 85000 „ = 4250 „										Vorausj. Uebersch. 5850 ℳ
	Kaufgeld 124400.ℳ Zinsf. 6280.ℳ										
	Summe Tit. XI.	2900	—			2900	—				

Nummer	Ausgabe.	1919		1918		1919 gegen 1918				Zftbe- trag 1917	Bemerkungen.	
						mehr		weniger				
		ℳ	⊄	⊄	⊄	ℳ	⊄	ℳ	⊄			
Tit. XII. Grundstück Mocker Nr 160, (früher Drevitz)												
1	Gemeindeabgaben	60	—			60	—					
2	Unvorhergesehene Ausgaben	240	—			240	—					
3	An Firma Drevitz 5 % v. 150000 ℳ = 7500 ℳ											zu 3. Wie vor. Vergl. Tit. XVIII, 15.
	„ Käm.-B.-Kasse 5 % „ 346000 „ = 17300 „											
	Kaufgeld = 496000 ℳ Zins 24800 ℳ											
	Summe Tit. XII.	300	—			300	—					
Tit. XIII. Offizierkasino J. R. Nr. 61.												
1	An die Vorschußkasse Prämie für die Ver- sicherung des Gebäudes von 106450 ℳ 30,16 ℳ											zu XIII. Die Zinsen werden beim Schuldentitel veranschlagt, daher hier nur nachrichtlich. Vergl. XVIII, 16.
2	Unvorhergesehene Ausgaben . . . 169,84 „ 200,00 „	200	—	200	—						32	
3	4 % Zinsen von 140000 ℳ = 5600,00 „ = 5800,00 „ Miete kommt ein 7439,00 „ Bleibt für Tilgungszwecke . . . 1639,00 „											
	Summe Tit. XIII.	200	—	200	—							
Tit. XIV. Grundstücke Bäckerstraße Nr. 35, 37 und 39.												
1	Für Unterhaltung der Gebäude	1500	—	1200	—	300	—				1485	zu 2. Der Hauswart er- hält jährlich 300 ℳ zu ant. Verf. B. 30 „ 330 „
	Für Instandsetzung der Dächer, einmalig . .			1000	—			1000	—			
2	Für die Verwaltung und Bereinigung der Ge- bäude einschl. Versicherungsbeiträge	330	—	330	—							
3	Für Flurbelichtung	120	—	120	—						72	
	Zu übertragen	1950	—	2650	—	300	—	1000	—			

Kämmerei-Verwaltung.

Nummer	Ausgabe.	1919		1918		1919 gegen 1918				Zitbe- trag 1917	Bemerkungen.
						mehr		weniger			
		ℳ	⊄	ℳ	⊄	ℳ	⊄	ℳ	⊄		
XIV	übertrag	1950		2650		300		1000			
4	Wasserzins und Kanalgebühren	600		450		150				265	
5	Grund- und Gebäudesteuer, Straßenreinigungskosten	1400		700		700				677	
6	Der Posener Wach- und Schließgesellschaft für die Bewachung der Grundstücke 33/35	75		75							
7	Versicherungsprämie für das Grundstück Bäckerstraße Nr. 35:										
	a. an die Vorichußkasse für die Feuerversicherung	70		43		27					
	b. an die Brandenburger Versicherungsge- sellschaft für die Spiegelglas-Versicherung der Grundstücke Nr. 35 und 37	250		140		110				248	
8	An die städtische Feuerzietätsskaffe Prämie für die Versicherung des Grundstücks Bäckerstraße Nr. 37 von 22960 ℳ einschl. Reichsstempelabgabe	12	63	12	63						
9	Versicherungsprämie für das Grundstück Bäckerstraße Nr. 39:										
	a. an die städtische Feuerzietätsskaffe von 38400 ℳ einschl. Reichsstempelabgabe	21	15	21	15						
	b. an die Vorichußkasse 10000 ℳ Wasserschäden	12	20	12	20						
10	Unvorhergesehene Ausgaben	109	02	96	02	13					
11	Zinsen für übernommene Darlehne und für die Restkaufgelder:										
	a. Für Grundstück Nr. 35 von rund 87500 ℳ zu 4 ¹ / ₂ % = . 3937,50 "										zu 11 a. Kaufgeld: einschl. der dem Verkäufer zurückge- zahlten Tilgungsbeträ- ge 86578,55 ℳ Stempel-pp. Kosten 921,45 "
	b. " Grundstück Nr. 37 von rund 48500 ℳ zu 4 ¹ / ₂ % = . 2182,50 "										= 87500,00 ℳ
	c. " Grundstück Nr. 39 von rund 55600 ℳ zu 4 ¹ / ₂ % = . 2502,— "										zu 11 b. Kaufgeld: 48000 ℳ Stempel-pp. Kosten 500 "
	d. Von 17000 ℳ Umbaudarlehne . 765,— "										= 48500 ℳ
	<u>208600 ℳ</u> <u>9387,— ℳ</u>										zu 11 c. Kaufgeld: 55000 ℳ Stempel-pp Kosten 600 "
											= 55600 "
											Bergl. Einnahme Tit. X u. Ausgabe Titel XVIII, 13.
	Summe Tit. XIV.	4500		4200		1300		1000			

Nummer	Ausgabe.	1919		1918		1919 gegen 1918				Sitzbe- trag 1917	Bemerkungen.	
						mehr		weniger				
		ℳ	δ	ℳ	δ	ℳ	δ	ℳ	δ			ℳ
Tit. XV. Ausgaben für das städtische Museum und Archiv.												
1	Dem Archivar Professor Semrau	600	—	600	—							
2	a. Zur Unterhaltung und Vergrößerung des städtischen Museums	1500	—	1500	—						1510	
	b. Zur Veranstaltung von Ausstellungen und Ergänzung der Sammlungen in Höhe der eingehenden Eintrittsgelder Titel XII, 8.	150	—	150	—						140	
	c. Für Verwaltung, Aufsicht und Reinigung	1200	—	875	—	325	—				816	
	d. Zur Versicherung des Museums gegen Feuerschaden und Einbruchsdiebstahl	250	—	250	—							
3	Für Unterhaltung des Archivs	400	—	400	—						399	
	Summe Tit. XV.	4100	—	3775	—	325	—					
Tit. XVI. Kirchen- und Patronatslasten.												
1	Der Pfarrstellenkasse der altstädtischen evangelischen Kirche für den ersten Prediger:											
	a. Gehaltszuschuß einschl. 30 ℳ Holzgeld 358,33 ℳ											
	b. Vergütung für 44 Neuschefel Roggen nach dem Martinimarktpreise 491,67 ℳ	850	—	800	—	50	—				831	zu 1—5. Infolge Erhöhung der Getreidepreise.
2	Derselben für den zweiten Prediger:											
	a. Gehaltszuschuß einschl. 30 ℳ Holzgeld 251,67 ℳ											
	b. Vergütung für 44 Neuschefel Roggen wie oben 498,33 ℳ	750	—	700	—	50	—				724	
3	Der Pfarrstellenkasse der neustädtischen evangelischen Kirche Vergütung für 44 Neuschefel Roggen für den Prediger wie vor	480	—	450	—	30	—				473	
4	Der Pfarrstellenkasse der vorstädtischen St. Georgengemeinde Vergütung für 22 Neuschefel Roggen wie vor	240	—	230	—	10	—				236	
5	Dem Organisten der altstädtischen evangelischen Kirche Vergütung für 27,5 Neuschefel Roggen wie vor	300	—	300	—						295	
	Zu übertragen	2620	—	2480	—	140	—					

Nummer	Ausgabe.	1919		1918		1919 gegen 1918				Zitbe- trag 1917	Bemerkungen.
						mehr		weniger			
		ℳ	⸝	ℳ	⸝	ℳ	⸝	ℳ	⸝		
	xvii Übertrag	379	50	379	50						
11	An die Handelskammer Thorn Beitrag zur Unterhaltung der Schifferschule, $\frac{1}{6}$ der Gesamtkosten	70	—	70	—						
12	An die Friedensgesellschaft für Westpreußen in Danzig Jahresbeitrag	30	—	30	—						
13	An das Germanische Nationalmuseum zu Nürnberg Jahresbeitrag	30	—	30	—						
14	An den Deutschen Fischerei-Verein in Berlin Jahresbeitrag	10	—	10	—						
15	An den Gewerblichen Zentralverein für die Provinz Westpreußen in Danzig Jahresbeitrag	6	—	6	—						
16	An den Verband Ostdeutscher Industrieller Jahresbeitrag	50	—	50	—						
17	An den Volkswirtschaftlichen Verein für Obst- und Gemüse-Verwertung in Thorn Jahresbeitrag	10	—	10	—						
18	An die städtische Gewerbefasse aus der Einnahme aus herrenlosen Verlassenschaften	10	—	10	—						
19	An den Weichelschiffahrtsverein Jahresbeitrag	100	—	100	—						
20	An den Fischerei-Verein für die Provinz Westpreußen Jahresbeitrag	15	—	15	—						
21	An die Bank für Handel und Industrie in Berlin Jahresbeitrag für den Luftschiffer-Dank	50	—	50	—						
22	An die deutsch-spanische Vereinigung in Stuttgart Jahresbeitrag	30	—	30	—						
23	An den Wasserwirtschaftlichen Verein in Arnsherg Jahresbeitrag	50	—	50	—						
24	Jahresbeitrag für die Lichtbildgesellschaft	150	—	150	—						
25	Miete für Ausstellungsräume	426	—	426	—						
	An die deutsch-türkische Vereinigung in Berlin Jahresbeitrag			30	—			30	—		I. 8235/18.
	Zu übertragen	1416	50	1446	50			30	—		

Kämmerei-Verwaltung.

Nummer	Ausgabe.	1919		1918		1919 gegen 1918				Stfbeitrag 1917	Bemerkungen.
						mehr		weniger			
		ℳ	δ	ℳ	δ	ℳ	δ	ℳ	δ		
	Übertrag	1416	50	1446	50			30			
XVII											
26	An den Bezirksverein Danzig der Deutschen Gesellschaft zur Rettung Schiffbrüchiger Jahresbeitrag	30	—	30	—						
27	Jahresbeitrag als Mitglied des Deutschen Städtetages	500	—	360	—	140	—			470	
28	Jahresbeitrag als Mitglied des preussischen Städtetages	400	—	320	—	80	—				
29	Jahresbeitrag als Mitglied des Westpreussischen Städtetages	180	—	180	—						
30	An den Verein für Kommunalpolitik und Kommunalwirtschaft in Berlin — Friedenau Hertelstraße Nr. 5, Jahresbeitrag	30	—	30	—						
31	An den Verband der deutschen gemeinnützigen und unparteiischen Rechtsankeststellen in Lübeck Jahresbeitrag	5	—	5	—						
32	Zuschuß an den Thorner — Verkehrsverein	1500	—	1500	—						
	An den Deutschen Verein für Knabenhandarbeit in Leipzig Jahresbeitrag			5	—			5	—		Wird im Plan Jugendamtskasse nachgewiesen.
33	Dem Thorner Reiterverein Beihilfe für das Thorner Jagdrennen	500	—	500	—						
34	Dem hiesigen Tierschutzverein Beihilfe für die Geflügelschlachtstelle jährlich	200	—	200	—						
35	An den Verschönerungsverein, hier, Jahresbeitrag	500	—	500	—						
36	An den Bund „Heimatschutz“ in Berlin Mitgliedsbeitrag am 1.4. j. J. an den Direktor des Bundes Franz Goerke, Berlin W.	10	—	10	—						
37	An den Verein für Naturdenkmalpflege Jahresbeitrag	100	—	100	—						
38	An den Verkehrsverband für Westpreußen Jahresbeitrag	10	—	10	—						
39	An das Kommunal-Beamten-Erholungsheim in Zoppot jährlich	100	—	100	—						
Summe Tit. XVII.		5481	50	5296	50	220	—	35	—		

Nummer	Ausgabe.	1919		1918		1919 gegen 1918				Rest-Schuld		Tilgung für 1919		Bemerkungen.
		M	S	M	S	mehr		weniger		M	S	M	S	
						M	S	M	S					
Tit. XVIII. Zinsen und Tilgung.														
A. Unablösbare Kämmereischulden.														
1	Dem Pfalteristenkollegium am Dom zu Gnesen 1 ⁴ / ₅ %	18		18								1000		
2	Den Vikarien am Dom zu Gnesen 1 ⁴ / ₅ %	36		36								2000		
B. Kapitalschulden, welche zwar von der Kämmerei, aber nicht von den Gläubigern gekündigt werden können.														
1	Dem Domkapitel zu Gnesen 3 %	1221		1221								40700		
2	Dem Pfalteristenkollegium am Dom zu Gnesen 3 %	330		330								11000		
3	Den Vikarien am Dom zu Gnesen 3 %	510		510								17000		
4	Der Domkirche zu Gnesen 3 %	63		63								2100		
5	Dem Erzbischöflichen Seminar zu Gnesen 3 %	1044		1044								34800		
6	Der katholischen Kirche zu Schulitz (früher Franziskanerkonvent zu Inowrazlaw) 3 %	97	50	97	50							3250		
C. Von tilgbaren Anleihen.														
1	An die städtische Feuerzietatskasse:													
	a. für die Gesamtschuld der Kämmerei von urspr. 624227,94 M 3 ¹ / ₂ % Zinsen 7219,43 M Tilgung (1 ¹ / ₂ % und die ersparten Zinsen) 23991,97 M Die Schuld wird 1937 getilgt sein.	31211	40	7219	43	23991	97					206269	33	23991 97
	Zu übertragen	34530	90	10538	93	23991	97					318119	33	23991 97

Kämmerei-Verwaltung.

Nummer	Ausgabe.	1919		1918		1919 gegen 1918				Rest-Schuld		Tilgung für 1919		Bemerkungen.		
						mehr		weniger								
		ℳ	₰	ℳ	₰	ℳ	₰	ℳ	₰	ℳ	₰	ℳ	₰			
XVIII	Übertrag	34530	90	10538	93	23991	97					318119	33	23991	97	
1	b. für die Anleihe behufs Deckung der erhöhten Tilgung der Anleihe vom Reichsinvalidenfonds von ursprünglich 275169,95 ℳ 3 1/2 % Zinsen . . . 7077,25 ℳ Tilgung (1 1/2 % und die ersparten Zinsen) . . . 6681,25 ℳ Die Schuld wird 1938 getilgt sein.	13758	50	7077	25	6681	25					202207	25	6681	25	
	c. für die Anleihe von ursprünglich 15000 ℳ zur Deckung verschiedener) infolge § Eingemeindung v. Mocker entstandener Ausgaben 4 % Zinsen . . . 567,50 ℳ Tilgung (1 % und die ersparten Zinsen) . . . 182,50 ℳ Die Schuld wird 1951 getilgt sein.	750	—	567	50	182	50					14187	55	182	50	
2	An die Kämmereikasse:															
	a. für die Anleihe zum Erweiterungsbau der Innungsherberge Neustadt Nr. 176/77 von ursprünglich 19454,17 ℳ 3 1/2 % Zinsen . . . 283,65 ℳ Tilgung (1 1/2 % und die ersparten Zinsen) . = 689,06 ℳ Die Schuld wird 1929 getilgt sein.	972	71	283	65	689	06					8104	17	689	06	
	b. für die Anleihe von ursprünglich 22762,20 ℳ zum Bau des Petroleumschuppens 3 1/2 % Zinsen . . . 534,95 ℳ Tilgung (5 % und die ersparten Zinsen) . 1399,84 ℳ Die Schuld wird 1931 getilgt sein.	1934	79	534	95	1399	84					15284	24	1399	84	
	c. für die Anleihe zum Ankauf des Grundstücks Mellienstraße Nr. 87 von urspr. 17056,92 ℳ 3 1/2 % Zinsen . . . 491,46 „ Tilgung (1 % und die ersparten Zinsen) . . . 276,10 ℳ Die Schuld wird 1931 getilgt sein.	767	56	491	46	276	10					14041	78	276	10	
	Zu übertragen	52714	46	19493	74	33220	72					571944	32	33220	72	

Nummer	Ausgabe,	1919		1918		1919 gegen 1918				Rest-Schuld		Tilgung für 1919		Bemerkungen.
		M	S	M	S	mehr		weniger		M	S	M	S	
						M	S	M	S					
XVIII	Übertrag	52714	46	19493	74	33220	72			571944	32	33220	72	
3	An den Danziger Hypotheken-Verein von ursprünglich 9600 M übernommener Hypothek beim Ankauf des Grundstücks Mellienstraße Nr. 87 3 1/2 % Zinsen 277,46 M 1/2 % Tilgung und die ersparten Zinsen 106,54 „ 1/4 % Verwaltungskosten 24,— „ Mitgliederbeitrag 3,— „	411	—	411	—					7927	46	106	54	
4	An die Zentral-Boden-Kredit Aktien-Gesellschaft in Berlin: a. Für die Anleihe von ursprünglich 17000 M zu Straßenbauten 3 1/2 % Zinsen 426,13 M 1 1/4 % Tilgung und die ersparten Zinsen 381,37 „ 1/5 % Verw.-Kosten 34,— „ Die Schuld wird 1941 getilgt sein. b. Für die Anleihe von ursprünglich 63000 M zu Straßenbauten 3 1/2 % Zinsen 715,86 M 3 1/2 % Tilgung und die ersparten Zinsen 3694,14 „ 1/10 % Verw.-Kosten 63,— „ Die Schuld wird 1924 getilgt sein. c. Für die Anleihe von ursprünglich 15000 M Kaufpreis für die von Katharinenflur abgezweigten von Mocker erworbenen 148,3082 ha 3 1/2 % Zinsen 473,25 M 3/4 % Tilgung und die ersparten Zinsen 164,25 „ 1/10 % Verw.-Kosten 15,— „ Die Schuld wird 1959 getilgt sein.	841	50	841	50					12175	19	381	37	
		4473	—	4473	—					20453	08	3694	14	
		652	50	652	50					13521	49	164	25	
5	Der städtischen Sparkasse von der zur Regulierung und Pflasterung der Bromberger Straße (Straßenbahn) dargeliehenen Summe einschließlich der an die Unternehmer gezahlten													
Zu übertragen		59092	46	25871	74	33220	72			626021	54	37567	02	

Kämmerei-Verwaltung.

Nummer	Ausgabe.	1919		1918		1919 gegen 1918				Rest-Schuld		Tilgung für 1919		Bemerkungen.
						mehr		weniger						
		ℳ	⊄	ℳ	⊄	ℳ	⊄	ℳ	⊄	ℳ	⊄	ℳ	⊄	
XVIII	Übertrag	59092	46	25871	74	33220	72			626021	54	37567	02	
	gezahlten 10000 ℳ ursprünglich 53677 ℳ													
	3 1/2 % Zinsen 906,13 ℳ													
	Tilgung (1 1/2 % und die ersparten Zinsen) . . . 1777,72 „	2683	85	906	13	1777	72			25889	52	1777	72	
	Die Schuld wird 1928 getilgt sein.													
6	Zur Verzinsung der Stadtanleihe von 1901 von urspr. 523852,54 ℳ													
	4 % Zinsen 13506,11 „													
	1 1/2 % Tilgung und die ersparten Zinsen 15305,76 „	28811	87	28811	87					337652	65	15305	76	
	Die Schuld wird 1935 getilgt sein.													
7	Zur Verzinsung der Stadtanleihe von 1906 von urspr. 730000,— ℳ													
	4 % Zinsen 25266,39 „													
	1 % Tilgung und die ersparten Zinsen . . 11233,61 „	36500	—	36500	—					631659	65	11233	61	
	Die Schuld wird 1947 getilgt sein.													
8	Zur Verzinsung der Stadtanleihe von 1909:													
	a. Abfindungssumme für Wöcker von ursprünglich 500000 ℳ													
	4 % Zinsen 17005,38 ℳ													
	1 5/8 % Tilgung und die ersparten Zinsen 11119,62 „	28125	—	28125	—					425134	41	11119	62	
	Die Schuld wird 1945 getilgt sein.													
	b. Aktienkapital für den Thorner Holzhafen von urspr. 1500000 ℳ													
	4 % Zinsen 59400 „													
	1 % Tilgung und er- sparte Zinsen 15600 „	75000	—	75000	—					1485000	—	15600	—	
	Die Schuld wird 1955 getilgt sein													
9	Zur Verzinsung und Tilgung von 1130000 ℳ Kaufpreis der Aktien der Thorner Elektrizitätswerke im Nennwerte von 100000 ℳ.													
	a. An die Kreissparkasse Culm von urspr. 500000 ℳ													
	5 % Zinsen 24750 ℳ													
	1 % Tilgung und erpar- ten Zinsen 5250 ℳ	30000	—	30000	—					495000	—	5250	—	
	Zu übertragen	260213	18	225214	74	34998	44			4026357	77	97853	73	

Nummer	Ausgabe	1919		1918		1919 gegen 1918				Rest-Schuld		Tilgung für 1919		Bemerkungen.
		M	S	M	S	mehr		weniger		M	S	M	S	
						M	S	M	S					
xviii	Übertrag	260213	18	225214	74	34998	44			4026357	77	97853	73	
	b. An die Kreissparkasse Marienburg von ursprüngl. 500 000 M 5 % Zinsen 24625 M													
	c. 1 1/2 % Tilgung und ersparten Zinsen 7875 „	32500		32500						492500		7875		
	d. 5 % Zinsen von 130000 M Restkaufpreis	6500		6500						130000				
	e. An die Vorschusskasse zur Verzinsung und Tilgung der bei Aufnahme vorstehender 2 × 500000 M entstandenen Unkosten von 31702,47 M 4 1/2 % Zinsen . . . 1312,48 M 8 % Tilgung und ersparte Zinsen . . . 2650,33 „ Die Schuld wird 1928 getilgt sein.	3962	81	3962	81					29166	27	2650	33	
10	An die Zentral-Boden-Kredit-A. G. in Berlin für die Anleihe von ursprünglich 152000 M zum Bau des Gaswerkes Thorn-Mocker 3 1/2 % Zinsen 4795,63 M 3/4 % Tilgung und die ersparten Zinsen . . . 1664,37 „ 1/10 % Verwaltungs-kosten 152,— „	6612		6612						137018	12	1664	37	zu 10. Die Zins- und Tilgungsbeträge werden von den Thorer Elektrizitätswerken wiedererstattet. Vergl. Einnahme Titel II. 1 f.
11	Von 9000 M Darlehn für das zur Verlängerung der Straßenbahnlinie Rathaus bis Bahnhof Thorn-Mocker erworbene Grundstück Thorn-Mocker Nr. 973/5 4 0/0 Zinsen 337,52 M 2 0/0 Tilgung und die ersparten Zinsen 202,48 „	540		540						8438	11	202	48	
12	An Frau Kommerzienrat Schwarz 5 % Zinsen von 50000 M Restkaufgeld für das Grundstück Culmerstraße Nr. 16	2500		2500						50000				
13	a. Zinsen für das Darlehn zum Ankauf der Grundstücke in der Bäcker- und Grabenstraße 4 1/2 % von 191600 M	8622		8622						191600				
	Zu übertragen	321449	99	286451	55	34998	44			5065080	27	110245	91	

Kämmerei-Verwaltung.

Nummer	Ausgabe.	1919		1918		1919 gegen 1918				Rest-Schuld		Tilgung für 1919		Bemerkungen.
						mehr		weniger						
		ℳ	§	ℳ	§	ℳ	§	ℳ	§	ℳ	§	ℳ	§	
XVII	Übertrag	321449	99	286451	55	34998	44			5065080	27	110245	91	
14	b. Zur Verzinsung des zum Umbau der Grundstücke aufgenommenen Darlehns 4 1/2 % von 17000 ℳ	765	—	765	—					17000	—			Bergl. Einnahme Tit. VII. Ausg. Tit. XI.
	Zinsen des Kaufgeldes für die Grundstücke, Viehmarktstraße 3, Trepoischerweg 1: an Dorich 5 % von 30000 ℳ = 1500 ℳ an W. Wagner 5 % von 3400 ℳ = 170 ℳ an Jarocke 6 % von 6000 ℳ = 360 ℳ an Käm. B. Kasse 5 % von 85000 ℳ = 4250 ℳ	6280	—			6280	—			124400	—			Bergl. Einrahme Tit. VIII. Ausg. Tit. XII. zu 18. Es werden voraussichtlich zu verzinsen sein: 96000 ℳ für den Rathhausumbau, 50000 „ für Grunderwerb zum Bahnbau Thorn-Scharnau, 184000 „ Aktien für Bahnbau Thorn-Scharnau, 58000 „ für Grunderwerb zum Bahnbau Thorn- Unislaw, 900000 „ f. Straßenpflasterung 26000 „ für den Bau de Eichamt 43000 „ für das erw. Ge- lände am Bromberger Tor. 109000 „ für den Ausbau des Win- terhafens, 80000 „ für den Neubau des Ziegelei- gasthauses.
15	Zinsen des Kaufgeldes für das Grundstück Mocker Nr. 160 an Dremiß 5 % von 150000 ℳ = 7500 ℳ Käm. B. Kasse 5 % von 346000 ℳ = 17300 ℳ	24800	—			24800	—			496000	—			
16	Zur Verzinsung des Darlehns zum Bau der Offizierspeiseanstalt J. R. Nr. 61 4 % von 140000 ℳ	5600	—	5600	—					140000	—			
17	An die Vorschußkasse zur Verzinsung und Tilgung der bei Aufnahme der 2000000 ℳ Anleihe (Berl. Hypothekbank und deutsche Lebensverf. Bank) entstandenen Unkosten von 68554,93 ℳ 4 1/2 % Zinsen . . . 2838,17 ℳ 8 % Tilgung und ersparte Zinsen . . . 5731,20 „ Die Schuld wird 1928 getilgt sein.	8569	37	8569	37					63070	53	5731	20	
18	Zur Verzinsung der Kosten für den Rathhausumbau, Bau der Bahn Thorn—Scharnau, Thorn—Unislaw, die Straßenpflasterung und für den Erwerb des Geländes vor dem Bromberger Tor und sonstiger etwa aufgenommener Darlehne	60000	—	60000	—					1546000	—			1546000 ℳ. Da vorstehende Beträge im Rechnungsjahr 1919 wahrscheinlich nicht voll erforderlich sein werden, so dürfte der zur Verzinsung vorgesehene Betrag von 60000 ℳ ausreichend sein.
19	Zur Verzinsung vorübergehend aufgenommener Darlehne von der Reichsbank und anderen Stellen	500	—	500	—									
	Summe Tit. XVIII.	427964	36	361885	92	66078	44			7451550	80	115977	11	

Kämmerei-Verwaltung.

Nummer	Ausgabe.	1919		1918		1919 gegen 1918				Stbetr. trag 1917	Bemerkungen.	
						mehr		weniger				
		Ab	8	Ab	Ab	Ab	8	Ab	8			Ab
	Wiederholung.											
Tit.	I. Persönliche Ausgaben	339291	22	223548	40	121129	82	5387	—			
"	II. Bürohilfskräfte	52600	—	43800	—	15500	—	6700	—			
"	III. Sonstige pers. Ausgaben	24945	—	22445	—	3000	—	500	—			
"	IV. Sächliche Ausgaben	71410	20	53410	20	19100	—	1100	—			
"	V. Provinzial-Kreislasten	265967	75	213977	53	52000	—	9	78			
"	VI. Gebäude, Abgaben, Lasten	98409	40	87686	90	10722	50					
"	VII. Grundstück Lindenstraße 22/24	1160	—	1000	—	160	—					
"	VIII. " " 58	1000	—	700	—	300	—					
"	IX. " Mellienstraße 87	1050	—	1100	—	450	—	500	—			
"	X. " Culmerstraße 16	4530	—	3000	—	1530	—					
"	XI. " Biehmarktstraße 3	2900	—			2900	—					
"	XII. " Mocker Nr. 160	300	—			300	—					
"	XIII. " Offiziercasino 61	200	—	200	—							
"	XIV. " Bäckerstraße 35/39	4500	—	4200	—	1300	—	1000	—			
"	XV. Museum, Archiv	4100	—	3775	—	325	—					
"	XVI. Kirchen- und Patronatslasten	6620	—	6880	—	140	—	400	—			
"	XVII. Vereinsbeiträge, Zuschüsse	5481	50	5296	50	220	—	35	—			
"	XVIII. Zinsen und Tilgung	427964	36	361885	92	66078	44					
"	XIX. Verschiedene Ausgaben	7550	—	7550	—							
"	XX. Insgemein	8020	57	8144	55			123	98			
	Summe der Ausgaben	1328000	—	1048600	—	295155	76	15755	76			
	" " Einnahmen	595300	—	584700	—							
	Within Fehlbetrag (Zuschuß)	732700	—	463900	—	268800	—					

Nummer	Einnahme. Ausgabe.	1919		1918		1919 gegen 1918				Zitbe- trag 1917	Bemerkungen.	
		ℳ	⸝	ℳ	⸝	mehr		weniger				
A. Katharinenflur.												
Tit. I. Einnahme.												
1	Pacht von Fritz Ulmer, bis 30. 6. 1923.	4480		4480								zu 1. Das Gut Katharinenflur ist 336,5230 ha = 1319 Morgen groß. Hiervon sind etwa 600 Morgen verpachtet; der Rest ist Rennplatz und Dedland.
2	Vom Reiterverein für Ländereien von Katharinenflur zum Rennplatz, bis zum 11. 7. 1919	300		300								
3	Unvorhergesehene Einnahmen									434		
	Summe der Einnahme	4780		4780								
Tit. I. Ausgabe.												
1	Der Direktion der neuen Westpr. Landschaft in Marienwerder von noch 28611,89 ℳ (ursprünglich 33500 ℳ) 3 1/2 % Zinsen 1001,42 „ 1/2 % Tilgung und die ersparten Zinsen 338,58 „ Zahlbar 1/2 jährlich vom 1—15. 6. und 1—15. 12. j. Zs. Die Anleihe wird im Jahre 1963 getilgt ein.	1340		1340								
2	An die städtische Feuerzietätskaffe für 95208,72 ℳ Darlehn 4 % Zinsen	3808	35	3808	35							
3	An dieselbe für 6665,54 ℳ Anleihe zum Bau der Feldscheune urspr. 7650 ℳ 4 1/2 % Zinsen 266,62 ℳ Tilgung und die ersparten Zinsen 213,38 „	480		480								
4	An die neue Westpreussische landschaftliche Provinzial-Feuerzietäts-Direktion in Marienwerder Prämie	210		178	50	31	50				178	zu 4. Infolge Erhöhung der Verf. Summe
5	Kreisabgaben, Beiträge zur Landwirtschaftskammer, Amtskosten u. i. w.	250		250							234	
6	Schulbeitrag an die hiesige Stadtschulkaffe laut Vertrag vom Jahre 1843	60		60							60	
7	Anteilige Standesamtsunkosten an das Standesamt Papau in Gostgan	16		16							15	
8	Zur Verzinsung und Tilgung der Anleihe für die Instandsetzung des Einwohnerhauses in Katharinenflur 20 % von 1600 ℳ 4. Rate	320		320								zu 8. Der Vorschuß von 1600 ℳ ist laut Gem. Beschl. v. $\frac{23}{24}$ 9. 15. in 6 Jahren zu tilgen. Am 31. 3. 19. sind 960 ℳ getilgt.
	Zu übertragen	6484	35	6452	85	31	50					

Kämmereigüter.

Nummer	Einnahme. Ausgabe.	1919		1918		1919 gegen 1918				Istbe- trag 1917	Bemerkungen.	
		M	S	M	S	mehr		weniger				
						M	S	M	S			
	Übertrag	6484	35	6452	85	31	50					
9	Für Reparatur der Gebäude, soweit sie nicht dem Pächter laut Vertrag obliegt	1000	—	1000	—							zu 9. Nach Angabe des Bauamts.
10	Insgemein	115	65	97	15	18	50			120		
	Summe der Ausgabe	7600	—	7550	—	50	—					
	Die Einnahme beträgt	4780	—	4780	—							
	Mithin Fehlbetrag (Zuschuß)	2820	—	2770	—	50	—					
		3270										
	B. Schönwalde.											
	Tit. I. Einnahme.											
1	Pacht von August Hinz, bis 30.6.1924	2400	—	2400	—							zu 1. Das Gut Schönwalde ist 87,9640 ha groß.
2	Vom Pächter Erstattung der Gemeindeabgaben und Versicherungs-Prämie	270	—	270	—					289		Verpachtet sind ca. 80,4640 ha; 7,5000 ha sind zum Bau der Bahn Thorn-Scharnan abgezweigt.
3	Jagd-pachtanteil von der Gemeinde Schönwalde	12	62	12	62					13		zu 2. Vergleiche Ausgabe I. 2/3.
4	Unvorhergesehene Einnahmen	17	38	17	38							
	Summe der Einnahme	2700	—	2700	—							
	Tit. I. Ausgabe.											
1	Berzinsung des Kaufgeldes 4% von 98600 M	3944	—	3944	—							
2	An die Gemeinde Schönwalde von 14,96 M Grund- und von 26,40 M Gebäudesteuer an die Stadtgemeinde Thorn von 16,70 M Grundsteuer	200	—	200	—					274		zu 2/3. Die Kosten hat Pächter zu erstatten. Vergl. Einnahme Tit. 1,2.
3	An die Kämmerer-Vorschußkasse Prämie für die Feuerversicherung der Gebäude von 45350 M	100	—	61	20	38	80					zu 3. Infolge Erhöhung der Verf. Summe.
4	Rente	187	—	187	—					187		
5	Für Reparaturen der Gebäude, soweit sie nicht dem Pächter laut Vertrag obliegen	1000	—	1000	—					542		zu 5. Nach Angabe des Bauamts.
6	An die Fortifikation 15 M Pacht für eine am Fort Scharnhorst gelegene Parzelle und insgemein	169	—	207	80				38	80	20	zu 6. Die 15 M Pacht sind am 1. 4. j. Zs. fällig.
	Summe der Ausgabe	5600	—	5600	—	38	80		38	80		
	Die Einnahme beträgt	2700	—	2700	—							
	Mithin Fehlbetrag (Zuschuß)	2900	—	2900	—							

Nummer	Einnahme. Ausgabe.	1919		1918		1919 gegen 1918				Istbe- trag 1917	Bemerkungen.	
						mehr		weniger				
		ℳ	Ⓢ	ℳ	Ⓢ	ℳ	Ⓢ	ℳ	Ⓢ			
C. Winkenu.												
Tit. I. Einnahme.												
1	Pacht von Karl Giese bis 30. 9. 1922	3000	—	3000	—							Gen. Bechl. v. 18. 4. 26. 4. 17.
2	Von demselben Rückerstattung der Feuerverfi- cherungsprämie für die Gebäude und Gebäu- desteuer	70	—	70	—					28		zu 2. Vergl. Ausgabe 1, 3/4.
3	Für Kies, Sand und insgemein	20	—	20	—					750		
	<i>fünftenn</i>											
	Summe der Einnahme	3090	—	3090	—							
Tit. I. Ausgabe.												
1	Der Kämmereikasse 4% Zinsen von 75000 ℳ	3000	—	3000	—							<i>fünftenn</i> <i>Bestand</i> <i>fallorm</i> <i>Am 1. 1. 16</i> <i>abgegeben na</i>
2	Zur Unterhaltung der Gebäude, soweit sie nicht dem Pächter laut Vertrag obliegt	500	—	500	—					231		zu 2. Nach Angabe d. s. Bauamts.
3	An die Kämmerei-Vorschußkasse Prämie für die Versicherung der Gebäude	50	—	32	20	17	80					zu 3. Infolge Erhöhung der Verf. Summe.
4	Von 12 ℳ Gebäudesteuer rund	30	—	30	—					27		zu 3/4. Die Beträge hat Pächter zu erstatten.
5	„ 62,05 ℳ Grundsteuer rund	150	—	150	—					140		
6	Rente	176	80	176	80					176		
7	Für Aussetzen von Kies	100	—	100	—							
8	Insgemein	113	20	111	—	2	20					
9	Für die Einrichtung der Wasserleitung in Winkenu, einmalig			150	—			150				
	Summe der Ausgabe	4120	—	4250	—	20	—	150	—			
	Die Einnahme beträgt	3090	—	3090	—							
	Mithin Fehlbetrag (Zuschuß)	1030	—	1160	—					130		
		<i>12%</i>	—		—							

A. Forstverwaltung für 1. Oktober 1918/19.

Nummer	Einnahme.	1919		1918		1919 gegen 1918				Zftbe- trag 1917	Bemerkungen.	
						mehr		weniger				
		ℳ	δ	ℳ	δ	ℳ	δ	ℳ	δ			
A. Allgemeine Forst-Verwaltung.												
Tit. I. Für Nutz- und Brennholz.												
	A. Aus dem Ausgleichsfonds	23000		30000				7000				Durchschnitt der Jahre 1915—1917
	B. Aus dem Einschlage für 1918/19											
1	Barbarken von rund 859 ha Holzbodenfläche	35000		40000				5000		42043	22054 ℳ.	
2	Ollef " " 923 " "	50000		25000	25000					23260	16515 "	
3	Guttan " " 787 " "	54000		44000	10000					54439	46041 "	
4	Steinort " " 953 " "	40000		36000	4000					86286	48583 "	
	3522 ha Holzbodenfläche											
	Summe Tit. I.	202000		175000		39000		12000				
Tit. II. Nebennutzungen.												
1	Für Raff- und Lesehholz und Forststrafgelder	200		200						62		
2	" Steine, Kies und Sand, ausschließlich aus der Kiesgrube in Ollef	50		50						2		
3	" die Jagdnutzung einschließlich Katharinenflur und Schönwalde und zwar:											
	a. aus der administrierten Jagd	2000		1000	1000					1051		
	b. aus den Treibjagden	1600		800	800					671		
	c. von Wegner-Dstichau, für die Jagdnutzung in Mühlhof, bis 1. 11. 1919	150		150						150		
4	" verkaufte Pflanzen	100		100						40		
5	" andere Nebennutzungen	200		200								
6	" Weiden aus der Steinorter Kämpfe, einmalig	3000			3000					187		
	Summe Tit. II.	7300		2500		4800						

4600
100

1871

257072

Guttan
Barbarken
Katharinenflur
Steinort Mühlhof

3522

35000

50000

54000

40000

596000

202000

200

50

2000

1600

150

100

200

3000

7300

2500

4800

Nummer	Einnahme.	1919		1918		1919 gegen 1918				Stf- trag 1917	Bemerkungen.	
						mehr		weniger				
		Ab	δ	Ab	δ	Ab	δ	Ab	δ			
Tit. III. Von verpachteten Forstländereien.												
1	Anerkennungsgebühren laut Kontrolle	16	—	16	—							
2	Für die alte Försterei Smolnik nebst den dazu gehörigen etwa 7,2 ha Acker und 3,09 ha Wiesenländereien:											zu 2. Pächter erstatten die Feuerversicherungsprämie und die Gebäudesteuer.
	a. Von Eggert anteilig bis 1. 4. 1925	340	—	340	—							
	b. „ Behnke „ „ 1. 10. 1922	340	—	340	—							
3	„ das frühere Hilfsförsterland zu Ollek, Jagden 61 b. u. c.:											zu 3. Die Parzellen Nr. 2 und 3 sind Dienstländereien.
	a. Vom Arbeiter C. Jenzki für Parzelle Nr. 1 bis 1. 10. 1920	17	—	17	—							
	b. Von Gustav Krüger „ „ 4/5	21	—	21	—							
4	„ ein 0,12 ha großes Stück Sandland in Guttau Jagden 86 vom Besitzer Telfe-Bensau	2	—	2	—							
5	Für das Hilfsförsterdienstland in Guttau nebst den dazu gehörigen Wohn- u. Wirtschaftsgebäuden von dem Lehrer Ernst Gohr in Guttau bis 30. 9. 1919	450	—			450	—					Zu 5. Stillschweigende Verlängerung. Gem. Beschl. 18. 7. 21. 8. 18. I. 4549/18.
6	Für die städtischen Abholzungs-ländereien.											
	A. südlich der Bromberger Chaussee und zwar:											
	Für 7 Morgen von Drewitz-Thorn, bis 1. Oktober 1921				28			28	—			
	a. Für 8 Morgen von Hermann Pfeker-Roßgarten, bis 1. April 1922	32	—	32	—							
	b. Für 10 Morgen von Marohn-Smolnik, bis 1. Oktober 1923	60	—	60	—							
	c. Für 2,3 ha von Ottilie Struch Schwarzbuch, bis 1. 10. 1922	45	—	45	—							
	Zu übertragen	1323	—	901	—	450	—	28	—			

A. Forstverwaltung für 1. Oktober 1918/19.

Nummer	Einnahme.	1919		1918		1919 gegen 1918				Istbe- trag 1917	Bemerkungen.
						mehr		weniger			
		ℳ	⊄	ℳ	⊄	ℳ	⊄	ℳ	⊄		
III	übertrag	1323	—	901	—	450	—	28	—		
6	B. Nördlich der Bromberger Chaussee von der Seeresverwaltung	12000 1440,-	—	377	—	11623	—				
7	Durch Einmieten von Weidevieh auf den Ab- holzungsländereien	1000	—	1000	—					767	
8	Von der Garnisonverwaltung für die Benutzung der Abholzungsländereien zu Truppenübungen laufend auf ein Jahr vom 1. Oktober ab . . .	7868	—	7868	—						
9	Desgl. für den vom Pionierbataillon Nr. 17 be- nutzten Platz	200	—	200	—						
10	Von Neumann-Wiesenburg für die Grasnutzung der öffentlichen Wege der Gemarkung Wiesen- burg, soweit sie im Gemeindebezirk Thorn liegen, bis 31. 12. 1919	2	—	2	—						
	Zu übertragen	22393	—	10348	—	12073	—	28	—		

A. Forstverwaltung für 1. Oktober 1918/19

Nummer	Einnahme.	1919		1918		1919 gegen 1918				Stbetrug 1917	Bemerkungen.
						mehr		weniger			
		ℳ	δ	ℳ	δ	ℳ	δ	ℳ	δ		
III	Übertrag	22393		10348		12073		28			
11	Für 1,1 ha am Culmer Chausseehaus von Katiczewski, bis 1. 10. 1922	24		24							
12	Vom Stadtförstrat Loewe für eine Parzelle in Barbarken zur Anlage eines Wildackers von 0,28 ha	5		5							
13	Von demselben für die Fischerei-Nutzung in den Teichen und dem Graben in Barbarken	3		3							
14	Für das ehemalige Minkoley'sche Grundstück in Guttan für je 1 Wohnung und 4 Morgen Land:										
	a. Von dem Arbeiter Pollatz	120		120							
	b. " " " Tiemer	120		120							
	c. Von dem Revierförster Wurm, für 4 Morgen Land bis 1. 10. 1919	12		12							
15	Für das ehemalige Scheerer'sche Grundstück Eichbusch (Gurske 75) für je 1 Wohnung und bis 4 Morgen Land, bis 1. 10. 1919										
	a. Von dem Arbeiter Otto Zittlau	120		120							
	b. " " " Schulz	120		120							
	c. " " " Siepfe	80		80							
	d. " Domke-Weidenheim für 5 Morgen Land, bis 1. 10. 1923	84		84							
16	Für das ehemalige Zahne'sche Grundstück (Steinort I) für je 1 Wohnung und 5 Morgen Land, bis 1. 10. 1919										
	a. Von dem Arbeiter Robert Kleinke	100		100							
	Zu übertragen	23181		11136		12073		28			

*Kolankowski
Anton Suspek*

Zu 14 c, 15, 16. Still-
schweigend verlängert.

A. Forstverwaltung für 1. Oktober 1918/19.

Nummer	Einnahme.	1919		1918		1919 gegen 1918				Zftbe- trag 1917	Bemerkungen.
						mehr		weniger			
		ℳ	§	ℳ	§	ℳ	§	ℳ	§		
III	Übertrag	23181	—	11136	—	12073	—	28	—		
16	b. Von dem Arbeiter Hugo Krampitz . . .	100	—	100	—						
	c. " Frau Maria Lorenz in Jordan für die Fischerei auf dem Grundstück und in der rechtsseitigen Weichselhälfte, bis 1. 10. 20.	35	—	35	—						
	d. Für nicht als Dienst- und Waldarbeiterland verpachtete Acker und Wiesen . . .	10	—	10	—						
	e. Für Weidenheger	200	—	200	—						
17	Für das neue Waldarbeiterhaus neben der Försterei Steinort für je 1 Wohnung und 2 1/2 Morgen Land bis 30. 4. 1919 . . .										zu 17. Bergl. I 4296/18
	a. Von dem Arbeiter Bachmann	100	—	100	—						
	b. " " " Bettin	100	—	100	—						
18	Für das ehem. Rose'sche Grundstück Steinort Nr. 2										
	a. Vom Hausmeister Jaack für das Grundstück und ca 20 Morgen Land, bis 1.10.1919	340	—	340	—						
	b. Für verpachtetes Land	50	—	50	—						
19	Für das Huhse'sche Grundstück im Wigger-Winkel (Schwarzbruch) für je 1 Wohnung und bis 13 Morgen Land, bis 1. 10. 1919:										zu 19. Stillschweigende Verlängerung.
	a. Von dem Hausmeister Zühlke	275	—	275	—	600					
	b. Von Frau Huhse	140	—	140	—						
	c. Von Zühlke für 1 Morgen Wiese	12	—	12	—						
20	Für das ehemalige Gut Olleek bis 1. April 1919 und zwar:										
	a. Parzelle 1 = 2,788 ha von Friedrich Kofsch-Ziegelwiese	105	—	105	—						
	b. Parzelle 2 = 2,433 ha von H. Sieg-Ziegelwiese	105	—	105	—						
	c. Parzelle 4 = 4,386 ha von Frau Ida Heise-Ziegelwiese	104	—	104	—						
	d. Parzelle 5 = 3,365 ha von Gustav Krüger-Swierzhner Wiese	91	—	91	—						
	Zu übertragen	24948	—	12903	—	12073	—	28	—		

A. Forstverwaltung für 1. Oktober 1918/19.

Nummer	Einnahme.	1919		1918		1919 gegen 1918				Zitbe- trag 1917	Bemerkungen.
						mehr		weniger			
		ℳ	⊄	ℳ	⊄	ℳ	⊄	ℳ	⊄		
111	Übertrag	24948	—	12903	—	12073	—	28	—		
20	e. Parzelle 6 = 3,210 ha von Otto Zabel- Ziegelwiese	91	—	91	—						
	f. Parzelle 7 = 3,142 ha von Hugo Rose- Lubener Hütung	84	—	84	—						
	g. Parzelle 8 = 2,843 ha von Lüdfe-Swier- zyner Wiese	84	—	84	—						
	h. Parzelle 9 = 2,494 ha von Gustav Heise- Lubener Hütung	70	—	70	—						
	i. Parzelle 10 = 5,756 ha von L. Boldt- Schwarzbruch	138	—	138	—						
	j. Parzelle 11 = 6,710 ha von Gustav Krü- ger-Swierzyner Wiese	200	—	200	—						
	k. Parzelle 12/13 = 3,009 ha von Ad. Hübner-Ziegelwiese	84	—	84	—						
	l. Parzelle 14 = 2,174 ha von Ad. Hübner dieselbst	56	—	56	—						
	m. Parzelle 15 = 2,095 ha von Otto Schulz- Schwarzbruch	56	—	56	—						
	n. Parzelle 16 = 1,903 ha von Hermann Hirschfeld-Ziegelwiese	64	—	64	—						
	o. Parzelle 18 = 3,143 ha von Ferdinand Reichel	70	—	70	—						
	p. Parzelle 19 = 13,132 ha von Hermann Hirschfeld-Ziegelwiese	56	—	56	—						
	q. Parzelle 20 = 3,091 ha von Frau Emma Hübner-Ziegelwiese	69	—	69	—						
	r. Parzelle 21 = 1,871 ha von Curt Jense- Lubener Hütung, bis 1. 10. 1921	50	—	50	—						
	s. Parzelle 23/24 = 1,534 ha von Johann Schlinski-Ziegelwiese, bis 1. 10. 1921 . .	40	—	40	—						
	Zu übertragen	26160	—	14115	—	12073	—	28	—		

A. Forstverwaltung für 1. Oktober 1918/19.

Nummer	Einnahme.	1919		1918		1919 gegen 1918				Zitbe- trag 1917	Bemerkungen.
						mehr		weniger			
		ℳ	⸝	ℳ	⸝	ℳ	⸝	ℳ	⸝		
III	übertrag	26160	—	4115	—	12073	—	28	—		
20	t. Parzelle 25 = 1,484 ha von Fr. Haupt- Ziegelwiese, bis 1. 10. 1919	40	—	40	—						
	u. Parzelle 26 = 1,274 ha von August Lenz- Luben, bis 1. 10. 1921	35	—	35	—						
	v. Parzelle 27 = 1,593 ha von Robert Boldt-Swierczyner Wiese, bis 1. 10. 1919	40	—	40	—						
	w. Parzelle 28/29 = 3,086 ha von Fr. Troyke daselbst, bis 1. 10. 1919	70	—	70	—						
	x. Parzelle 30 von E. Jenzki, bis 1. 10. 21	20	—	0	—						
	y. Für Parzelle 3 = 2,183 ha und Parzelle 17 = 3,451 ha von Heinrich Becker-Ziegelwiese, bis 1. 4. 1919	200	—	200	—						
21	Von B. Schönecke für eine am Rennplatz ge- legene 1 Morgen große Fläche, bis 1. 10. 19	4	—	4	—						
22	Für 4 Arbeiterwohnungen je 40 ℳ von Schilinski, Lewandowski, Heise und Jakob .	160	—	160	—						
23	Von dem Arbeiter August Bühlke aus Ziegel- wiese für eine in Chorab gelegene 1 Morgen große Landparzelle	8	—	8	—						
24	Von den Arbeitern Miklanewicz und Feldt für je eine Wohnung im Nebenfruge von Bar- barken je 40 ℳ	80	—	80	—						
25	Für Parzelle 22 = 1,385 ha von Hegemeister Würzburg	3	—	3	—						
26	" die sogenannten Lufauer Wiesen von 25,864 ha von Peter Wunsch-Swierczyner Wiese, bis 1. April 1919	724	20	724	20						
27	" das Einwohnerhaus am Berge nebst 0,919 ha Land im Jagen 59/60 vom Arbeiter Johann Lewandowski	60	—	60	—						
28	" das Einwohnerhaus unterm Berge und 0,943 ha Land im Jagen 61 a von Müller	50	—	50	—						
29	Von dem Steinsetzmeister J. Grosser für die Herstellung einer Rampe und Errichtung eines Blockhauses im Forstbezirk Ollet . .	50	—	50	—						
	zu übertragen	27704	20	15659	20	12073	—	28	—		

Nummer	Einnahme.	1919		1918		1919 gegen 1918				Zftbe- trag 1917	Bemerkungen.
						mehr		weniger			
		ℳ	⊄	ℳ	⊄	ℳ	⊄	ℳ	⊄		
III	Übertrag	27704	20	156	9 20	12073		28			
30	Von Julius Ehler für das Grundstück Mühlhof (Schönwalde Nr. 28), bis 1. 4. 1923	800		800							zu 29. Laut Vertrag für 1. 4. 17—31. 3. 20 jährlich 800 ℳ. vom 1. 4. 20 ab jährlich 1000 ℳ P. ct.
31	Für das ehem. Tylewskische Grundstück—Schönwalde 35— für je 1 Wohnung und 4 Morgen Land										
	a. Von dem Arbeiter Julius Schenkel . . .	90		90							
	b. " " " Schwaikowski . . .	90		90							
	Summe Tit. III.	28684	20	16639	20	12073		28			
	Tit. IV. Pacht für das Gasthaus Barbarken.										
	Vom Pächter Rach, bis 1. 10. 1922 . . .	800		800							zu IV. Während des Krieges und ein Jahr nach Friedensschluß mit den Hauptmächten: jährlich 800 ℳ, dann 1500 i. ℳ I 4315/16.
	Summe Tit. IV. f. j.										
	Tit. V. Außerordentliche Einnahmen.										
1	Rückerstattung von Versicherungsprämien und Abgaben	200		200							
2	Aus dem Kieslager in Olsek	10000		10000					10000		zu 2. Lt. Vertrag vom 24.10.11 und Beschlüsse vom 26. 8. 11 und 25. 3. 17. hat
3	Unvorhergesehene Einnahmen	415	80	460	80			45			Großer für das Kieslager in Olsek 100000 ℳ in Jahresraten von 10000 ℳ, beginnend vom 1. 10. 1911 ab in vierteljährlichen Raten nachträglich zu zahlen. I 3265/11.
	Summe Tit. V.	10615	80	10660	80			45			
	Wiederholung.										
Tit.	I. Für Nutz- und Brennholz	202000		175000		39000		12000			
"	II. Für Nebennutzungen	7300		2500		4800					
"	III. Von verpachteten Forstländereien	28684	20	16639	20	12073		28			
"	IV. Von dem Gasthause Barbarken	800		800							
"	V. Außerordentliche Einnahmen	10615	80	10660	80			45			
	Summe der Einnahmen	249400		205600		55873		12073			

84201

A. Forstverwaltung für 1. Oktober 1918/19.

Nummer	Ausgabe.	1919		1918		1919 gegen 1918				Stbetrug 1917	Bemerkungen.	
						mehr		weniger				
		ℳ	⊄	ℳ	⊄	ℳ	⊄	ℳ	⊄			
Tit. I. Besoldung.												
1	A. An die Kammereikasse Gehalt für den Städtforstrat Löwe (Dienstalter vom 1. Februar 1908)	8650		8650								
	a. Gehalt 4500—7500 ℳ steigend 6 mal von 3 zu 3 Jahren um je 500 ℳ											3. Zulage 1. 2. 17
	b. Dienstaufwandskosten einschließlich Pferde- gelder 2200.ℳ											
	c. Dienstländerei-Nutzung bar . . . 450 „											
	d. Deputatholz 100 rm Klobenholz zu 3 ℳ in Natur											
	B. An die Zweigverwaltung C. Miete für die Dienstwohnung des Forstrats . . .	1000		1000								
2	Dem Revierförster Wurm zu Guttan (Dienst- alter vom 1. Oktober 1901)											
	a. Bares Gehalt einschl. 300 pers. Zulage . .	2900		2900								6. Zulage 1. 10. 19.
	b. Dienstaufwandskosten	300		300								zu 2 b, 3 b, 4 b, 5 c für die Kriegszeit.
	(Das Stellingehalt beträgt 1600 bis 2800 ℳ und steigt von 3 zu 3 Jahren 6 mal um je 200 ℳ)											
	c. Nutzung der Försterei nebst 10,734 ha Dienstland, pensionsfähig mit 520 ℳ											
	d. Deputatholz 40 rm Knüppelholz zu 3,75 ℳ (150 ℳ)											
3	Dem Hegemeister Würzburg zu Ollef (Dienst- alter vom 1. April 1901)											
	a. Bares Gehalt	2700		2600		100						6. Zulage 1. 4. 19.
	(Stellingehalt wie bei Nr. 2)											
	b. Dienstaufwandskosten	300		300								
	c. Nutzung der Försterei nebst 12,692 ha Dienstland, pensionsfähig mit 520 ℳ											
	d. Deputatholz 40 rm Knüppelholz zu 3,75 ℳ (150 ℳ)											
	Zu übertragen	15850		15750		100						

A. Forstverwaltung für 1. Oktober 1918/19.

Nummer	Ausgabe.	1919		1918		1919 gegen 1918				Zftbe- trag 1917	Bemerkungen.
		M	S	M	S	mehr		weniger			
						M	S	M	S		
1	übertrag	15850	—	15750	—	100	—				
4	Dem Förster Wollenhauer zu Barbarken (Dienst- alter vom 1. Oktober 1907)										
	a. Bares Gehalt (Stellengehalt wie bei Nr. 2)	2200	—	2200	—						4. Zulage 1. 10. 19.
	b. Dienstaufwandskosten	300	—	300	—						
	c. Nutzung der Försterei nebst 12,383 ha Dienstland, pensionsfähig mit 520 M										
	d. Deputatholz 40 cm Knüppelholz zu 3,75 M (150 M)										
5	Dem Förster Noack zu Steinort (Dienstalter vom 1. Januar 1912)										
	a. Bares Gehalt (Stellengehalt wie bei Nr. 2)	2000	—	1950	—	50	—				2. Zulage 1. 1. 18.
	b. Nichtpensionsfähige Stellenzulage	75	—	75	—						
	c. Dienstaufwandskosten	300	—	300	—						
	d. Nutzung der Försterei nebst 6,367 ha Dienstland, pensionsfähig mit 520 M										
	e. Deputatholz 40 cm Knüppelholz zu 3,75 M (150 M)										
6	Dem Hilfsförster N. N. zu Guttan (Beginn der Militärdienstzeit)										
	a. Monatliche Remuneration von 100 M	1200	—	1200	—						
	b. Nutzung der Hilfsförsterei pensionsfähig mit 290 M										
	c. Deputatholz 24 cm Knüppelholz zu 3 M (72 M)										
	d. Dienstkleidungs-Zuschuß jährlich	30	—	30	—						
	Zu übertragen	21955	—	21805	—	150	—				

A. Forstverwaltung für 1. Oktober 1918/19.

Nummer	Ausgabe.	1919		1918		1919 gegen 1918				Stbetrug 1917	Bemerkungen.
						mehr		weniger			
		ℳ	¢	ℳ	¢	ℳ	¢	ℳ	¢		
1	Übertrag	21955		21805		150					
7	Dem Hilfsförster Kessner zu Ollef										
	a. Monatliche Remuneration von 100 ℳ (Beginn der Militärdienstzeit 1. Oktober 1904)	1320		1320							
	b. Wie unter 6 b										
	c. Deputatholz 24 rm Knüppelholz zu 3 ℳ (72 ℳ)										
	d. Dienstkleidungs-Zuschuß jährlich	30		30							
8	Dem Hilfsförster a. Br. Moritz zu Weißhof										
	a. Monatliche Remuneration von 100 ℳ (Beginn der Militärdienstzeit 1. Oktober 1904) . . .	1320		1320							
	b. Schreibgehilfenzulage einschl. Unterhaltungskosten für ein Fahrrad	300		300							
	c. Deputatholz 24 rm Knüppelholz zu 3 ℳ = 72 ℳ										
	d. Dienstkleidungs-Zuschuß jährlich	30		30							
	e. Dienstwohnung pensionsfähig mit 290 ℳ										
9	An die Hauptverwaltung Gehalt des Forstschreibers N. N.	2440				2440					zu 9. Für die Dauer des Krieges. Gehalt 2050 ℳ Wohnungsgeld 390 „ 2440 ℳ
10	Für einen Waldwärter in Barbarfen ^{Gulken}	1000		1000							
11	An die Zweigverwaltung C. Miete für die Wohnung des Hilfsförsters	100		100							Gen. Beschl. $\frac{4. 4}{1. 5.}$ 18.
12	Der Witwe des Förster a. D. Görge's Witwengeld	564		1410			846				
13	Der Witwe des Försters Esser Witwen- und Waisengeld	380		420			40				zu 13. Es sind fällig: Witwengeld 300 ℳ Waisengeld für Ernst Esser bis 31. 1. 19. 20 „ Charlotte Esser bis 31. 1. 22 60 „ = 380 ℳ
14	Der Witwe des Försters Krauß Witwengeld	200		200							
15	Der Witwe des Försters Hardt Witwengeld	654		654							
16	Der Witwe des Hilfsförsters a. D. v. Lojewski Witwengeld	240		240							
	Summe Tit. I.	30533		28829		2590		886			

75000

Nummer	Ausgabe.	1919		1918		1919 gegen 1918				Zu- trag 1917	Bemerkungen.
						mehr		weniger			
		ℳ	¢	ℳ	¢	ℳ	¢	ℳ	¢		
Tit. II. Werbungskosten u. Rückerlöhne.											
1	Im Schutzbezirk Barbarken	6000	—	8000	—			2000	—	10539	u II. Anjaß 1—4 übertragbar. Durchschnitt: 4921 ℳ
2	" " Ollef	8000	—	6000	—	2000	—			3108	2289 "
3	" " Guttan	6000	—	6000	—					4263	4534 "
4	" " Steinort	6000	—	6000	—					9556	5634 "
	Summe Tit. II.	26000	—	26000	—	2000	—	2000	—		zu III. Anjaß 1—4 übertragbar. Durchschnitt: 1540 ℳ
Tit. III. Forstkulturen u. Waldwegebau.											
1	Im Schutzbezirk Barbarken	3000	—	2500	—	500	—			1218	1540 ℳ
2	" " Ollef	2500	—	2000	—	500	—			1277	1092 "
3	" " Guttan	3600	—	3600	—					2581	2326 "
4	" " Steinort	5200	—	5200	—					4169	3251 "
	Summe Tit. III.	14300	—	13300	—	1000	—				
Tit. IV. Gebäude-Unterhaltung.											
1	Zur Unterhaltung der Förstereigebäude in Barbarken, Ollef, Guttan und Steinort, sowie der Hilfsförstereien Guttan und Ollef und der Einwohnerhäuser in Guttan, Steinort, Chorab, Ollef, Smolnik und Schönwalde	3000	—	2000	—	1000	—			156	
2	Zum Anbau des Stallgebändes in Försterei Barbarken, 2. Rate von 2850 ℳ	1400	—	1450	—			50	—		
3	Zum Neubau eines Kellers in Smolnik, einmalig	2000	—		—	2000	—				
	Summe Tit. IV.	6400	—	3450	—	3000	—	50	—		
Tit. V. Abgaben und Lasten.											
1	Dem Kammereikapitalienfonds von 3270,95 ℳ Kaufgeld für den Swierczyner Wald ursprünglich 6030 ℳ 4% Zinsen 130,84 ℳ 2% Tilgung und die ersparten Zinsen 232,76 "	363	60	363	60						
	Die Anleihe wird im Jahre 1929 getilgt sein.										
2	An die Direktion der neuen Westpreussischen Landschaft in Marienwerder von 25000 ℳ Darlehn für Schönwalde Nr. 28 — Mühlfhof —, Zinsen und Tilgung	1000	—	1000	—						zu 2. Fällig in halbjährlichen Teilen nachträglich bis 15. 6. u. 15. 12.
	Zu übertragen	1363	60	1363	60						I 2448/15

A. Forstverwaltung für 1. Oktober 1918/19.

Nummer	Ausgabe.	1919		1918		1919 gegen 1918				Istbe- trag 1917	Bemerkungen.
						mehr		weniger			
		ℳ	§	ℳ	§	ℳ	§	ℳ	§		
V	übertrag	1363	60	1363	60						
3	An dieselbe von 9400 ℳ Darlehn für das ehemalige Hofesche Grundstück Steinort Nr. 2 Zinsen und Tilgung	423	—	423	—						zu 3. Fällig in halbjährlichen Teilen nachträglich bis 15. 6. u. 15. 12.
4	Zinsen und Tilgung für das Kaufgeld des ehemal. Tylewski'schen Grundstücks (Schönwalde Nr. 35)										
a.	An die Preussische Zentral-Boden-Kredit Aktien-Gesellschaft in Berlin 4 1/4% Zinsen und 1/2% Tilgung von 8000 ℳ, zusammen	380	—	380	—						zu 4a. Fällig in halbjährlichen Teilen nachträglich bis 15. 6. und 15. 12.
b.	An Frau Barfnecht in Berlin W — Fajanenstraße Nr. 50 — 5% Zinsen für 5000 ℳ	250	—	250	—						zu 4b. Fällig in vierteljährlichen Teilen im voraus. I 77/16.
5	4% Zinsen für 6000 ℳ Restkaufgeld für das Grundstück Schwarzbruch Nr. 131 an die Huhfischen Erben	240	—	240	—						
6	Kreis- und Gemeindeabgaben für Kotwasser, Ollef, Guttan, Steinort u. s. w.	3500	—	3500	—					2949	
7	Renten 274,40 ℳ und Gemeindeabgaben 150 ℳ für Mühlfhof rund	430	—	430	—						
8	Renten an die Rentenbank für das Gut Ollef	16	60	16	60						16
9	Für den Swierczyner Wald Gemeindeabgaben	10	—	10	—						6
10	„ die Lubener Parzellen Gemeindeabgaben	3	—	3	—						3
11	Für die Grundstücke Schwarzbruch Nr. 131 (ehem. Huhf'sche Grundstück), Guttan Nr. 38, 40, 45 (Hilfsföresterei), Grundstück Gurske 75, (Eichbusch) Pensau 35 (ehem. Minckel'sche Grundstück) und Steinort I (ehem. Jahnke'sche Grundstück) Gemeindeabgaben einschl. 1 ℳ Rente für das Grundstück Steinort 2. Die Rente ist mit je 50 § am 1. 4. u. 1. 10. fällig	100	—	100	—						87
12	„ das Grundstück Schmolln Nr. 13 (Försterdienstland zu Guttan)										
a.	Rente an die Rentenbank	42	—	42	—						42
b.	Gemeindeabgaben	20	—	20	—						16
c.	Deichbeitrag für die sogenannte Försterdienstwiese in Schmolln und für das Grundstück Schmolln Nr. 13.	31	75	31	75						21
	Zu übertragen	6809	95	6809	95						

A. Forstverwaltung für 1. Oktober 1918/19.

Nummer	Ausgabe.	1919		1918		1919 gegen 1918				Istbe- trag 1917	Bemerkungen.
		M	S	M	S	mehr		weniger			
						M	S	M	S		
V	übertrag	6809	95	6809	95						
13	Für das ehemalige Tylewski'sche Grundstück — Schönwalde Nr. 35 — 60,10 M Rente und 70,— M Gemeindeabgaben rund	130	—	130	—						
14	An die Strombaukasse Thorn für die Jagd- nutzung auf dem in der Gutsgemeinde Steinort gelegenen ungefähr 1279 ha großen Strombau- fälligen Land bis 30. 9. 1921 am 1. 10. j. Z.	2	56	2	56						
15	An den Vorsteher der Entwässerungsgenossen- schaft Tilmann in Neuhoß bei Ostromecko Ent- wässerungsbeitrag für das ehemalige Rose'sche Grundstück — Steinort Nr. 2 —	11	24	11	24						
16	Feuerversicherungsprämien an die Königlich F. B. G. Colonia:										
	a. Für die Försterei und Hilfsförsterei in Guttan, die Arbeiterwohnhäuser — Pensau Nr. 35 und Eichbusch — von 41500 M	58	15	58	15						
	b. Für die Försterei und die beiden Arbeiter- wohnhäuser in Steinort von 29900 M	56	72	56	72						
	c. Für die Försterei, Hilfsförsterei und die Arbeiterwohnhäuser in Ollek und Chorab von 71750 M	95	70	95	70						
	d. Für die Gebäude der Försterei Barbarken von 23530 M	23	53	23	53						
	e. Für die alte Försterei in Smolnik von 9970 M	28	30	28	30						zu 16 e. Die Prämie ist von den Pächtern zu erstatten.
17	Feuerversicherungsprämie an die Westpreussische Feuersocietät:										
	a. Für die Versicherung des ehem. Huhnsch. Grund- stücks Schwarzbruch Nr. 131 von 2080 M	11	64	11	64						
	b. Für die Versicherung des Grundstücks Schön- walde Nr. 28—Mühlhof—von 11000 M	18	45	18	45						
	c. Für die Versicherung des Grundstücks Steinort Nr. 2 von 6420 M	62	92	62	92						
	d. Für die Versicherung des Grundstücks Schön- walde Nr. 35 von 6310 M	17	71	17	36	—	35				lt. Verf. Schein.
18	Beiträge zu den Amtsverwaltungskosten:										
	a. Für den Forstgutsbezirk Guttan an das Amt Guttan in Breitenthal	75	—	75	—						49
	Zu übertragen	7401	87	7401	52	—	35				

A. Forstverwaltung für 1. Oktober 1918/19.

Nummer	Ausgabe.	1919		1918		1919 gegen 1918				Istbe- trag 1917	Bemerkungen.
		ℳ	δ	ℳ	δ	mehr		weniger			
V	übertrag	7401	87	7401	52	—	35				
18	b. Für den Forstgutsbezirk Steinort an das Amt Bösendorf in Ansthal	50	—	50	—						
	c. Für den Forstgutsbezirk Ollek an das Amt Schönwalde	330	—	330	—					203	
19	Beiträge zu den Standesamtskosten:										
	a. Für den Forstgutsbezirk Ollek an das Amt Schönwalde	20	—	20	—						
	b. Für den Forstgutsbezirk Guttan an das Amt Schmolln	1	—	1	—					1	
	c. Für den Forstgutsbezirk Steinort an das Amt Gr.-Bösendorf	1	50	1	50					1	
20	Schulbeitrag für Barbarken an die Schulkasse Schönwalde	120	—	120	—					131	
21	Schulbeitrag für Ollek und Chorab an die Schulkasse zu Swierczynko	260	—	230	—	30	—			255	
22	Beiträge an die Landwirtschaftskammer	100	—	100	—					92	
23	Beiträge an die land- und forstwirtschaftliche Berufsgenossenschaft	1000	—	1000	—					663	
24	Beiträge für Invaliden- und Krankenversicherung	700	—	500	—	200	—			478	
	Summe Tit V.	9984	37	9754	02	230	35				
	Tit. VI. Gasthaus, Nebenkrug und Parkanlagen zu Barbarken.										
1	An die Feuerzietätskasse von 7646,98 ℳ Bandar- lehn (ursprüngl. 10000 ℳ) 4% Zinsen 278,11 ℳ 6% Tilgung und die ersparten Zinsen 721,89 „	1000	—	1000	—						
2	An die Kölnische F. B. G. Colonia Prämie für die Versicherung der Gebäude von 32300 ℳ	85	50	85	50						
3	Für bauliche Unterhaltung, soweit sie nicht dem Pächter vertragsmäßig obliegt	200	—	200	—					318	
4	„ die Hof- und Parkanlagen und für Bänke	1	600	600	—					158	
5	„ Wegebesserung und insgemein	144	50	144	50					•	
6	„ den Fernsprechananschluß	130	—	120	—	10	—			122	
	Summe Tit. VI.	2160	—	2150	—	10	—				

2570

Nummer	Ausgabe.	1919		1918		1919 gegen 1918				Stbetrug 1917	Bemerkungen.	
						mehr		weniger				
		ℳ	§	ℳ	§	ℳ	§	ℳ	§			
Tit. VII. Verschiedene Ausgaben.												
1	Reisekosten und Tagegelder	1600		500		100					508	
2	Schutzgelder an die Forstschutzbeamten	350		350							209	
3	An die Kasse der Kammerei- Verwaltung Fehlgelder für den Forstgelberheber	40		40								
4	An dieselbe Verwaltungskostenbeitrag für die Forstkasse	3000		3000								
5	Dem Hegemeister Würzburg für die Verwaltung der Gutsvorstehergeschäfte in Ollek	200		200								
6	Für Drucksachen, Bücher, Büro- und Schreibmaterialien und Porto	1200		1200							539	
7	Für Anpachtung von Enklaven und zwar:											zu 6. Die Erhöhung ist bedingt durch die Steigerung der Preise für Drucksachen und Materialien.
	a. an den Gemeindevorstand in Schwarzbruch	3		3								
	b. " " " " Luben	20		20								
	c. " " " " Scharnau	23		23								
8	Beitrag zum Deutschen Forstverein	20		20								
9	Für die Unterhaltung der nicht im Kulturplan vorgesehenen Lehm- und Kieswege	1200		1200								
10	Für Festlegen von Sandschollen	1750		1750								
11	Für Aufforstungen und Nachbesserung der Kulturen in Katharinenflur, des nördlich der Bahn Thorn — Liffomitz gelegenen Abholzungsgebietes, des Gebietes an den Sammelbrunnen und in Schönwalde	1000		1000							105	
12	Für Einzäunungen, Warnungstafeln, Brücken u. s. w.	400		400							419	
13	Für Weidenschneiden in der Steinorter Kämpfe, einmalig	2000				2000						zu 13. Ver gl. Einnahm A II, 6.
14	Für Geräte und Werkzeuge	600		600							598	
15	Fernsprechgebühren für den Anschluß der 4 Förstereien und für Einzelgespräche	500		500							500	
16	Für Wildpflege	500		500							482	
	Zu übertragen	13406		11306		2100						

Nummer	Einnahme.	1919		1918		1919 gegen 1918				Stbetrug 1917	Bemerkungen.	
						mehr		weniger				
		M	h	M	h	M	h	M	h			
B. Vorstädtische Wäldchen und Rämpenländereien.												
Tit. I. An Naturalnutzungen.												
1	Aus den Weidenhegern in der Ziegelei- und Ofrazynerskämpen	1400	—	6000	—						9160	
2	Für Trocken- und Windbruchholz, sowie Durchforstungsreisig aus den vorstädtischen Wäldchen	300	—	300	—							
3	Für Pflanzen aus der städtischen Baumschule	100	—	100	—						15	
4	Für Sand, Kies, Erde, Steine	100	—	100	—							
5	Für andere Nebennutzungen	500	—	500	—						785	
Summe Tit. I.		7000	—	7000	—							
Tit. II. Pacht- und Mieterträge.												
1	Für 3 Parzellen im Schlage 3 der Ziegeleiskämpen unterhalb des Winterhafens:											
	a. Für die Parzelle 4 = 2,407 ha von G. Soppart-Thorn, bis 1. 10. 1922 . . .	200	—	200	—							
	b. Für die Parzelle 5 = 2,289 ha von Hermann Pfeifer-Thorn, bis 30. 9. 1921. . .	125	—	125	—							
	c. Für die Parzelle 6 = 2,384 ha vom Stadforstrat Löwe	64	—	64	—							
Zu übertragen		389	—	389	—							

B. Forstverwaltung für 1. Oktober 1918/19.

Nummer	Einnahme.	1919		1918		1919 gegen 1918				Stftbe- trag 1917	Bemerkungen.
						mehr		weniger			
		ℳ	⚡	ℳ	⚡	ℳ	⚡	ℳ	⚡		
II	Übertrag	389	—	389	—						
2	Für 9 Parzellen der Ziegeleikämpe unterhalb Gzarka-Kämpe:										
	a. Für die Parzelle 8 = 8,751 ha im Schlage 8 von Szotowski Thorn, bis 1. 10. 25 .	350	—	350	—						
	b. Für die Parzelle 9 a und 10 a = 3 ha im Schlage 10 von Förster Reipert, bis 30. 9. 1919.	120	—	120	—						
	c. Für Parzelle 9 b = 0,75 ha im Schla- ge 10 von Chaus, bis 1. 10. 19.	30	—	30	—						
	d. Für Parzelle 9 c = 1 ha im Schlage 10 von Kaufmann P. Meyer	60	—	60	—						
	e. Für die Parzelle 10 a = 1,50 ha im Schla- ge 10 von Pommerente, bis 1. 10. 19. . .	60	—	60	—						
	f. Für Parzelle 9 d und 10 b = 3 ha vom Krutten-Depot, bis 1. 10. 19.	120	—	120	—						
	g. Für die Parzelle 11 a = 2,5 ha von Volljahn u. Gen. bis 1. 10. 1920	156	—	150	—	6	—				Gen. Bechl. $\frac{23. 7.}{8 11.} 17$
	h. Für die Parzelle 11 b = 2 ha im Schlage 11 von G. Beller, bis 1. 10. 1922	160	—	160	—						
	i. Für die Parzelle 12 = 1,520 ha im Schlage 12 vom Eigentümer Mienas-Blottgarten, bis 1. 10. 1922	90	—	90	—						
	k. Für die Parzelle 14 im Schlage 8 (Nord- seite) von etwa 1,91 ha von W. Bartel Thorn, bis 30. 9. 1925	120	—	120	—						
	l. Für die Parzelle 15 im Schlage 9 (Nord- seite) von etwa 0,91 ha von Kasnowski Neu-Weißhof, bis 1. 10. 1922	63	—	63	—						
	m. Für die Parzelle 16/17 im Schlage 10/11 (Nordseite) von etwa 2,90 ha von Hinz Thorn, bis 30. 9. 1921	245	—	245	—						
3	Für die am Ziegeleigasthause gelegene 3,20 ha große Wiese im Schlage 5 der Ziegelei- kämpe vom Restaurateur Behrend, bis 1. Oktober 1922	128	—	128	—						
	Zu übertragen	2091	—	2085	—	6	—				

B. Forstverwaltung für 1. Oktober 1918/19.

Nummer	Einnahme.	1919		1918		1919 gegen 1918				Zftbe- trag 1917	Bemerkungen.
						mehr		weniger			
		ℳ	⊄	ℳ	⊄	ℳ	⊄	ℳ	⊄		
II	übertrag	2091	—	2085	—	6	—				
4	Für eine beim Gasthaus Wieses Kämpfe gelegene 1 ha große Weidefläche von Steckel-Thorn, bis 1. April 1920	40	—	40	—						
5	„ eine Parzelle östlich der sogenannten Pionier-Chaussee von ca. 14 ha vom Kaufmann Baech, bis 30. 9. 1923	347	20	347	20						
6	„ Weißhof 83 und die sogenannte 2,25 ha große Trift hinter der Mauenkaserne von Waldemar Konrad, bis 1. Oktober 1920	32	—	32	—						
7	Von der Königl. Fortifikation Thorn Rayon-entschädigungsrente für die sogenannte Mauen-trift jährlich bis 1945	256	32	256	32						
8	Für 0,40 ha Sandland auf der Bromberger-Vorstadt (ehem. Pappelbaumschule) von M. Bartel Thorn	12	—	12	—						
9	Von Pawlowski für eine Fläche von 0,88 ha der Ziegeleikämpfe als Schiffsbauplatz, bis 1. April 1920	106	—	106	—						
10	Von Franz Dszinski für die Rodelbahn in den Bäckerbergen bis 30. 9. 19, am 1. 10. j. Zs.	120	—	120	—						
11	Für die Grasnutzung in den Kämpfen längs des Ziegeleinwäldchens vom Stadforstrat Löwe	3	—	3	—						
12	Von demselben für die Fischereinutzung in den Wasserlöchern auf der Ziegeleikämpfe	5	—	5	—						
13	Anerkennungsgebühr laut Kontrolle	11	—	10	50	—	50				
	Zu übertragen	3023	52	3017	02	6	50				

B. Forstverwaltung für 1. Oktober 1918/19.

Nummer	Einnahme.	1919		1918		1919 gegen 1918				Stbetrug 1917	Bemerkungen.
						mehr		weniger			
		ℳ	⊄	ℳ	⊄	ℳ	⊄	ℳ	⊄		
II	übertrag	3023	52	3017	02	6	50				
14	Für das Gasthaus Wiefes Kämpfe:										
	a. Pacht von Robert Steckel, bis 1. April 1920	1200	—	1200	—						zu 14 a I 17731/14. Vertrag v. 23. 2. 14. Vierteljährlich im vor- aus fällig.
	b. Von demselben Rückerstattung der Feuerver- sicherungsprämie und Gebäudesteuer . . .	55	36	55	36						Vergl. Ausgabe B Tit. III, 5 e und 7 b.
15	Für das Grundstück Okraznyer Kämpfe:										
	a. 1. Von C. George für die Wohnung und etwa 24 Morgen Land, bis 1. 4. 1922	500	—	500	—						
	2. „ Hermann Fuchs für die Wohnung und etwa 12 Morgen Land . . .	250	—	250	—						15 a 2/3 Stillschwei- gende Verlängerung
	3. „ Von demselben wie vor 30. 9. 1921	350	—	250	—	100	—				zu 15 a 3: Gem. Befchl. 18. 7. vom 21. 8. 18.
	b. Von Johann Ortschwager in Thorn für die Fischereimutzung in den Wasserlöchern, bis 30. 9. 19	360	—	360	—						
	c. Pacht für Ländereien:										
	1. Von Julius Ehler in Schönwalde für Parzelle 7 = 1,25 ha bis 1. 4. 1924	150	—	70	—	80	—				
	2. „ C. George für Parzelle 8a = 0,625 ha, bis 1. April 1922 . .	50	—	50	—						
	3. „ Artur Eggert in Smolnik für Parzelle 8b = 0,625 ha, bis 31. 3. 1922	50	—	50	—						
	4. „ Robert Steckel-Thorn für Parzelle 9 = 0,50 ha, bis 1. 10. 24 . .	60	—	31	—	29	—				
	5. „ R. R. für Parzelle 10 = 0,67 ha	80	—	35	—	45	—				
	6. „ Wilhelm Karl-Schwarzbruch für Parzelle 11 = 0,75 ha bis 1. 4. 24.	90	—	47	—	43	—				
	Zu übertragen	6218	88	5915	38	303	50				

B. Forstverwaltung für 1. Oktober 1918/19.

Nummer	Ausgabe.	1919		1918		1919 gegen 1918				Fstbe- trag 1917	Bemerkungen.	
						mehr		weniger				
		ℳ	⊄	ℳ	⊄	ℳ	⊄	ℳ	⊄			
Tit. I. Befoldungen.												
1	Dem Förster Neipert in Thorn (Dienstalter vom 1. Oktober 1903)											
	a. Bares Gehalt	2600	—	2400	—	200	—					
	1600 — 2800 ℳ steigend von 3 zu 3 Jahren 6 mal um je 200 ℳ.											5. Zulage 1. 10. 18.
	b. Dienstaufwandsgelder	300	—		—	300	—					Für die Dauer des Krieges
	c. Rukungen der Hilfsförserei nebst 5,867 ha Land (Parzelle 7 und 13 der Ziegeleikämpe) pensionsfähig mit 520 ℳ											
	d. Deputatholz 40 rm Knüppelholz zu 3,75 ℳ (150 ℳ)											
2	Für einen Waldwärter	1200	—	1200	—							
3	Der Witwe des Hilfsförsers Stade Unterstützung	100	—	100	—							
	Summe Tit. I.	4200	—	3700	—	500	—					
Tit. II. Werbungs- und Kulturkosten.												
1	In den Weidenhegern auf der Ziegeleikämpe und zwar beim Abtrieb von Weiden und überständigen Bäumen, sowie zur Gewinnung von Stecklingen	900	—	900	—							580
2	In den vorstädtischen Wäldchen für Aufarbeitung abständiger Bäume	200	—	200	—							84
3	Zur Anlage und Unterhaltung der Promenaden in den Bäckerbergen, zur Aufforstung der Öbländereien daselbst, Bindung des Fluglandes, Herstellung und Einzäunung von Wegen u. s. w.	1000	—	1000	—							991
4	Zur Unterhaltung der städtischen Baumschulen	100	—	100	—							21
	Zu übertragen	2200	—	2200	—							

Nummer	Ausgabe.	1919		1918		1919 gegen 1918				Ffthbe- trag 1917	Bemerkungen.
						mehr		weniger			
		ℳ	§	ℳ	§	ℳ	§	ℳ	§		
II	Übertrag	2200	—	2200	—						
5	Zur Anlage und Unterhaltung von Abfuhr- wegen in der Ziegeleikämpe	100	—	100	—					86	
6	Wasserzins für die Besprengung der Anlagen, den Kubikmeter Wasser zu 10 Pf.	10	—	10	—						
	Summe Tit. II.	2310	—	2310	—						
	Tit. III. Gebäude-Unterhaltung, Abga- ben und Lasten.										
1	a. Unterhaltung der Gebäude der Hilfsförsterei Thorn, Hirtenkate, Okrazyner und Wieses- kämpe, bei letztem Grundstück soweit als sie nicht dem Pächter laut Vertrag obliegt . . .	1000	—	500	—	500	—			761	
	b. Zum Ausbau von Wieseskämpe 3. Rate	1340	26	1600	—			259	74		zu 1 b. Die zur Ver- fügung gestellten 3200 ℳ sind um 1340,26 ℳ überschritten. Die Über- schreitung ist bereits durch Gem. Beschl. vom 15. 5. 11. 12. 17. genehmigt.
2	An die städt. Feuerlöschkassette 4% Zinsen von 74300 ℳ Kaufgeld für das Grundstück Okrazynerkämpe	2972	—	2972	—						
3	An das Depos. der milden Stiftungen (Vermö- gensmasse der Wilh. Aug. Victoria-Stiftung) für 5478,70 ℳ Darlehn zum Ausbau von Wieses-Kämpe — ursprünglich 6901,59 ℳ — 4% Zinsen 199,91 ℳ 6% Tilgung und die ersparten Zinsen 500,09 ℳ	700	—	700	—						
	Die Schuld wird 1928 getilgt sein.										
4	Für eine Fernsprecheinrichtung in der Försterei Thorn	140	—	120	—	20	—			133	zu 4. Infolge Erhöhung der Gebühren.
5	Zuschlag zur Grund- und Gebäudesteuer und zwar:										
	a. 225% Grundsteuer von den Bäckerbergen (Vorstadt 363, Revier 1, Trift, Bromb.- Vorstadt 151) Kämpen und Ziegeleilände- reien anschl. Wieses Kämpe 206,97 ℳ										
	b. 225% Gebäudesteuer für die Hilfsförsterei (10,80 ℳ) und die Hirtenkate (3,00 ℳ) 13,80 ℳ									413	
	zusammen von 220,77 ℳ	470	—	444	31	25	69			31	
	c. Straßenreinigungskosten für die Bäckerberge	45	—	45	—						
	d. 225% Grund- u. Gebäudesteuer für das Grund- stück Okrazynerkämpe von 6 und 53,60 ℳ	135	—	135	—					134	
	Zu übertragen	6802	26	6516	31	545	69	259	74		

B. Forstverwaltung für 1. Oktober 1918/19.

Nummer	Ausgabe.	1919		1918		1919 gegen 1918				Fftbe- trag 1917	Bemerkungen.
		M	S	M	S	mehr		weniger			
						M	S	M	S		
III	Übertrag	6802	26	6516	31	545	69	259	74		
5	e. 225% Zuschlag zu 16,80 M Gebädesteuer für das Grundstück Wieseskämpe	37	80	37	80						zu 5 e. Den Zuschlag zur Gebädesteuer hat der Pächter zu erstatten.
	f. 225% Zuschlag zu 5,58 M Grundsteuer für dasselbe Grundstück	12	56	12	56						
6	An die Westpreussische Feuerlozietät für die Gebäude Okrazhnerkämpe von 5800 M	20	—	20	—						
7	An die Kölnische F. V. G. Colonia:										
	a. Für die Gebäude der Hilfsförsterei Thorn und für die Hirtenkate von 18630 M	19	53	19	53						zu 7 b. Die Prämie erstattet Pächter.
	b. Für die Gebäude Wieses-Kämpe 14050 M	17	56	17	56						
8	Beitrag an die landwirtschaftliche Berufsgenossenschaft	200	—	200	—						
9	Invaliden- und Kranken-Versicherungsbeiträge	100	—	100	—					28	
	Zum Bau eines Stalles in Wieseskämpe letzte Rate von 1600 M — getilgt —			400	—			400	—		
10	An die Kgl. Wasserbaukasse in Thorn Pacht für das an den Schiffbauer Pawlowski weiter verpachtete Land am 1. 4. j. Zs.	41	43	41	43						
11	An die Wasserbaukasse Thorn Pacht für die Jagdmühung auf der südlich des Winterhafens gelegene Fläche am 1. 4. j. Zs.	2	39	2	39						
	Summe Tit. III.	7253	53	7367	58	545	69	659	74		
	Tit. IV. Außerordentliche Ausgaben.										
	Insgemein einschl. 200 M an den Verschönerungsverein für die Unterhaltung der Schwäne	536	47	622	42			85	95	463	
	Summe Tit. IV. f. j.										
	Wiederholung.										
	Tit. I. Befoldungen	4200	—	3700	—	500	—				
	Tit. II. Werbungs- u. Kulturkosten	2310	—	2310	—						
	Tit. III. Bauten, Abgaben, Lasten	7253	53	7367	58	545	69	659	74		
	Tit. IV. Außerordentliche Ausgaben	536	47	622	42			85	95		
	Summe der Ausgaben	14300	—	14000	—	1045	69	745	69		

16000

Nummer	Einnahme.	1919		1918		1919 gegen 1918				Stbetr. trag 1917	Bemerkungen.	
						mehr		weniger				
		ℳ	§	ℳ	§	ℳ	§	ℳ	§			
<p align="center">C. Gut Weißhof.</p> <p align="center">Tit. I. An Naturalnutzungen.</p>												
1	Für Trocken- und Durchforstungsholz: aus den älteren Waldparzellen	50	—	50	—						3	Zu 1. Kommt bei Ausgabe Tit. II Ans. 2 zur vollen Verwendung. Vom 1. 4. 1918 ab in den Plan der Gartenverwaltung zu übernehmen.
	aus dem Park			200	—			200	—			
2	Für Erde, Sand, Lehm, Kies, Steine u. s. w.	50	—	50	—							
	Summe Tit. I.	100	—	300	—			200	—			
<p align="center">Tit. II. Pacht- und Mieterträge.</p> <p>Für Landparzellen</p>												
1	Parzelle 1 = 0,90 ha von den städt. Waisenanstalten, bis 1. 10. 24	20	—	20	—							
2	Parzelle 2 = 1,46 ha von Pommrenke, bis 1. 10. 1919	33	—	33	—							
3	Parzelle 3 = 1,45 ha von Ludwig Marohn, bis 1. 4. 1923	42	—	42	—							
4	Parzelle 4 = 2,188 ha vom 2. Grf. Batl. Ref. Instr. Nr. 5, bis 1. 4. 1919	80	—	54	—	26	—					
5	Parzelle 5 = 2,618 ha von Ludwig Marohn-Thorn, bis 1. 4. 1922	80	—	80	—							
6	Teilparzelle 6 = 1,75 ha und Parzelle 11 = 3,69 ha von Albert George-Thorn, bis 1. 10. 1922	110	—	110	—							
7	Teilparzelle 6 = 2,58 ha, Parzelle 8 = 4,38 ha, Parzelle 10 = 5,40 ha von Joseph Kasnowski-Weißhof, bis 1. 10. 19	295	—	295	—							
8	Parzelle 7 = 4,52 ha, von Hermann Raft, bis 1. 10. 19	114	—	114	—							
9	Parzelle 9 = 3,82 ha vom Refr.-Depot Nr. 5	85	—	85	—							
10	Parzelle 15 = 3,90 ha, Parzelle 16 = 5,82 ha sowie für die Grasnutzung in dem zwischen den beiden Parzellen gelegenen Erlenhorst von Frau Bertha Miliwec, bis 1. 10. 1924	240	50	222	—	18	50				I 2788/18.	
	(Parzelle 17 = 3,31 ha aufgefurstet).											
	Zu übertragen	1099	—	1055	—	44	50					

Gen. Bechl. v. $\frac{15. 10.}{3. 4.}$ 18.

C. Forstverwaltung für 1. Oktober 1918/19.

Nummer	Einnahme.	1919		1918		1919 gegen 1918				Stbetrug 1917	Bemerkungen.
		M	S	M	S	mehr		weniger			
						M	S	M	S		
11	übertrag	1099	50	1055	—	44	50				
11	Parzelle 18 = 2,47 ha von Leopold Weinerowski Thorn, bis 1. 10. 1922	54	—	54	—						
12	Parzelle 19 a = 1,045 ha von Friedrich Schnitzler-Gulmer-Chauffee, bis 1. 10. 1923 Parzelle 19 = 1,115 ha	31	—	31	—						
13	Parzelle 20 = 1,17 ha von Jagodzinski u. Gen.	24	—	24	—						
14	Parzelle 21 a = 0,50 ha von Josef Piotrowicz-Thorn, bis 1. 10. 1919	12	—	12	—						
15	Parzelle 21 b = 0,25 ha von Malkowski u. Gen., bis 1. 10. 19	10	—	10	—						
16	Parzelle 22 a = 0,50 ha von Aug. Koszinski-Thorn, bis 1. 10. 1922	12	—	12	—						
17	Parzelle 22 b = 0,25 ha von Frieda Krampig-Thorn, bis 1. 10. 1919	6	—	6	—						
18	Parzelle 22 c = 0,50 ha von Franz Kruschewski-Thorn, bis 1. 10. 19	12	—	12	—						
19	Parzelle 20 b u. 22 d = 3 Morgen von Frau Krzyczynski-Thorn, bis 1. 10. 1922	18	—	18	—						
20	Parzelle 23 = 3,52 ha u. Parzelle 35 = 1,20 ha von Daniel Belasch-Thorn, bis 1. 10. 22	104	—	104	—						
21	Parzelle 25 = 2,58 ha u. Parzelle 26 = 2,53 ha von R. R.	150	—	150	—						
22	Parzelle 27 = 2,47 ha von Czajkowski, bis 1. 10. 21	50	—	50	—						
23	Teilparzelle 30 = 2,14 ha, Teilparzelle 31 = 2,93 ha, Teilparzelle 32 = 13,7235 ha Teilparzelle 33 = 12,88 ha von August Bernick, bis 30.9.1919	350	—	350	—						
24	Teilparzellen 30 — 33 von der Fliegerbeobachtungsschule Thorn, bis 1. 10. 20	640	—	412	—	228	—				zu 24. Gem. Beschl. v. 15. 5. 11. 12. 17.
25	Teilparzelle 24 = 1,66 ha, Teilparzellen 28/29 = 3,70 ha u. Teilparzellen 30/33 = 2,40 ha vom Pionier-Ersatz-Batl. Nr. 17, bis 30. 9. 1920	248	—	186	—	62	—				zu 25. Gem. Beschl. v. 18. 7. 21. 8. 18.
26	Teilparzellen 28/29 = 0,91 ha von Eichgrün, bis 30. 9. 19	28	—	28	—						
Zu übertragen		2848	50	2514	—	334	50				

C. Forstverwaltung für 1. Oktober 1918/19.

Nummer	Einnahme.	1919		1918		1919 gegen 1918				Zftbe- trag 1917	Bemerkungen.
		M	S	M	S	mehr		weniger			
						M	S	M	S		
11	Übertrag	5659	70	4989	20	670	50				
34	Von der Kgl. Fortifikation Thorn Rayonentschädigungserente für das Gut Weiskhof jährlich	3186	72	3186	72						
35	Anerkennungsgebühr laut Kontrolle	250		250							
	Summe Tit. II.	8848	92	8178	42	670	50				
	Tit. III. Außerordentliche Einnahmen.										
	An unvorhergesehenen Einnahmen	151	08	121	58	29	50			130	
	Summe Tit. III.										
	Wiederholung.										
	Tit. I. Naturalabgaben	100	—	300	—			200	—		
	Tit. II. Pacht- und Mietserträge	8848	92	8178	42	670	50				
	Tit. III. Außerordentliche Einnahmen	151	08	121	58	29	50				
	Summe der Einnahmen	9100	—	8600	—	700	—	200	—		

C. Forstverwaltung für 1. Oktober 1918/19.

Nummer	Ausgabe.	1919		1918		1919 gegen 1918				Istbe- trag 1917	Bemerkungen.
						mehr		weniger			
		ℳ	δ	ℳ	δ	ℳ	δ	ℳ	δ		
Tit. I. Kultur- und Werbungskosten.											
1	Für Forstkulturen	1000	—	1000	—					284	
2	" Aufarbeitung und Rücken von Holz, Auf- setzen von Steinen, Lehm, Kies u. f. w.	100	—	100	—						
3	" Wegebau	200	—	200	—						
4	" außerordentl. Wegeverbesserungen, einmalig		—	1500	—			1500	—		
	Summe Tit. I.	1300	—	2800	—			1500	—		
Tit. II. Gebäude- Unterhaltung, Abga- ben und Lasten.											
1	a. Für häusliche Unterhaltung	1000	—	800	—	200	—			509	Zu 1. Erhöhung ist be- dingt infolge Anlegung der Wasserleitung.
	b. Zur Anlage einer Wasserleitung im Park Weißhof, einmalig	950	—		—	950	—				
2	a. An die Gartenverwaltungskasse Zuschuß zur Unterhaltung der Parkanlagen	600	—	1000	—					3392	3000 ℳ sind zur In- standsetzung des Baues noch bewilligt.
	b. Für Unterhaltung des Restgutgartens . .	400	—								
3	" Geräte und Werkzeuge	100	—	100	—					35	
4	An den Kammereikapitalienfond 4% Zinsen von 105542 ℳ Darlehn zum Ankauf von Weißhof	4221	68	4221	68						
5	Wasserzins	150	—	150	—					45	
6	An die Kölnische F. V. G. Colonia Prämie für die Feuer-Versicherung der Gebäude in Höhe von 33880 ℳ	81	16	81	16						
7	Für eine Fernsprecheinrichtung mit Wecker . .	190	—	170	—	20	—			183	
8	Invaliden- und Krankenversicherungsbeiträge	60	—	60	—						
9	Anerkennungsgebühr für 6 Auffahrten vom Gelände des Gutes Weißhof auf die reichs- fiskalische Ring-Chaussée vom Fort Herzog Albrecht bis zur Culmer-Chaussée je 50 Pf. jährlich an die Königliche Fortifikation hier, zahlbar im Monat April jedes Jahres.	3	—	3	—						
10	Gemeindeabgaben	250	—	250	—					216	
	Summe Tit. II.	8005	84	6835	84	1170	—				

C. Forstverwaltung für 1. Oktober 1918/19.

Nummer	Ausgabe.	1919		1918		1919 gegen 1918				Zitbe- trag 1917	Bemerkungen.
						mehr		weniger			
		ℳ	§	ℳ	§	ℳ	§	ℳ	§		
	Tit. III. Insgemein.	394	16	364	16	30	—			137	
	Summe Tit. III. f. f.										
	Wiederholung.										
	Tit. I. Kultur und Werbungskosten	1300	—	2800	—			1500	—		
	Tit. II. Gebäude, Abgaben und Lasten	8005	84	6835	84	1170	—				
	Tit. III. Insgemein	394	16	364	16	30	—				
	Summe der Ausgaben	9700	—	10000	—	1200	—	1500	—		
		16277	—								

Abchluß.

Einnahme:

Abchnitt A: 249400 ℳ
 " B: 13600 "
 " C: 9100 " = 272100 ℳ

Ausgabe:

Abchnitt A: 126900 "
 " B: 14300 "
 " C: 9700 " = 150900 "

Mithin Ueberschuß = 121200 ℳ

844
 2800
 9100

 582000
 24500
 26000
 10200

 21700

Thorn, den $\frac{5.}{11.}$ 9. 1918.

Der Magistrat.

Die Stadtverordneten-Versammlung.

Nummer	Einnahme.	1918		1918		1919 gegen 1918				Zstbe- trag 1917	Bemerkungen.	
						mehr		weniger				
		ℳ	δ	ℳ	δ	ℳ	δ	ℳ	δ			ℳ
Tit. I. Vom Grundeigentum.												
A. Miete für das Grundstück Altstadt Nr. 152/4 Artushof.												
1	Für die Festräume, die Gasträume, Zwischengeschoss- und Wohnräume samt Einrichtung von der Firma L. Danman & Nordes, bis 30. 9. 1919	7500	—	7500	—							
2	Für den westlichen Laden im Erdgeschoss nebst Kontor- und Kellerraum vom Kaufmann Doliva, bis 1. April 1920	2200	—	2200	—							
3	Für den östlichen Laden im Erdgeschoss nebst Kontor- und Kellerraum von der Firma Glückmann-Kaliski N.-G., bis 1. April 1920	2700	—	2700	—							
Summe A		12400	—	12400	—							
B. Miete für das Grundstück Altstadt Nr. 181 Hinterhaus vom Artushof.												
1	Von dem Lokomotivführer Julius Mettner, bis 1. April 1920	300	—	300	—							
2	Von der Büchereikasse Miete für die Räume der Stadtbücherei	1300	—	1300	—							
C. Miete für das Grundstück Altstadt Nr. 21 Junkerhof.												
1	a. Für das Erdgeschoss von Witwe Voelfner, bis 1. 4. 1920	625	—	625	—							
	b. für den 1. Stock von derselben, bis 1. 4. 1920	600	—	600	—							
	c. für den 2. Stock von Geschwister Drengwitz einschl. der Kosten für Kanal- u. Wassergebühren, bis 1. 4. 1920	450	—	450	—							
2	Von Briechle für den vom Hof abgetrennten Platz, bis 31. März 1922	1075	—	550	—	525	—					
Summe Tit. I. A—C		16750	—	16225	—	525	—					

Zu 1. Mit stillschweigender Verlängerung. I 1882/14.

Gem. Bechl. v. 15.1.19.

Artusstift.

Nummer	Einnahme.	1919		1918		1919 gegen 1918				Zftbe- trag 1917	Bemerkungen.	
		ℳ	δ	ℳ	δ	mehr		weniger				
Tit. II. Sonstige Einnahmen.												
1	Rückerstattung der nach Ausgabe Tit. II. Ans. 2 und 3 zu zahlenden Versicherungsprämien:											
	a. Vom Pächter des Artushofes für die innere Einrichtung und Spiegelscheiben	225	66	122	24	103	42					
	b. Von den Pächtern der beiden Läden je 25,87 ℳ für die Spiegelscheiben	51	74	30	76	20	98					zu 1 a/b. Vergl. Ausg. II, 2/3
2	Rückerstattung auf die zu zahlende Kanalgebühr von den Pächtern der Artushofsläden anteilig 2% von 4900 ℳ Miete	98	—	98	—							zu 2. Vergleiche Ausgabe- Titel II. 6.
3	Rückerstattung der Kanalgebühr und des Wasserzinses pp. von Ww. Bölkner $\frac{2}{3}$ der Ausgabe	90	—	90	—							
4	Rückerstattung der Kosten für die Überwachung des Zunkerhofes von den Mietern unter I. C. 1 a/b	24	—	24	—							zu 3/4. Vergleiche Ausgabe Titel II, 8/9.
5	Insgesam	10	60			10	60					
6	Rückerstattung des Wassergeldes von Mettner für die Wohnung im Grundstück Nr. 181 jährlich			10	—			10	—	201		zu 6. Nach dem Vertrage mit Mettner. Das Wassergeld wird beim Plan der Bäckerei vereinnahmt.
	Summe Tit. II.	500	—	375	—	135	—	10	—			
Wiederholung.												
	Tit. I. Vom Grundeigentum	16750	—	16225	—	525	—					
	„ II. Sonstige Einnahmen	500	—	375	—	135	—	10	—			
	Summe der Einnahme	17250	—	16600	—	660	—	10	—			

Nummer	Ausgabe.	1919		1918		1919 gegen 1918				Zitbe- trag 1917	Bemerkungen.	
						mehr		weniger				
		ℳ	₰	ℳ	₰	ℳ	₰	ℳ	₰			
Tit. I. Zinsen und Tilgung.												
1	Von dem im Jahre 1827 aus dem Deposito- rium der milden Stiftungen geliehenen Ka- pital von 9000 ℳ zu 4 1/2 0/0 und zwar:											
	a. An die Testament- und Almosen- haltung von 5915 ℳ	266	18	266	18							
	b. An die Krankenhauskasse von 1506 „	67	77	67	77							
	c. An die Kasse des Katharinen- (Glenden-) Hospitals von 1579 „	71	06	71	06							
2	An die Testament- und Almosenhaltung von dem durch Cession vom Kaufmann J. Weiß- ner übernommenen, im Jahre 1829 angelie- henen Kapital zu 4 1/2 0/0 von 6000 ℳ	270	—	270	—							
3	An den Rammerei-Kapitalienfonds v. 482160,34 ℳ Anleihe zum Neubau des Artushofes (ursprüng. 584036,15 ℳ) 3 1/2 0/0 Zinsen 16875,61 ℳ Tilgung (1/2 0/0 und ersparte Zinsen) 6485,84 ℳ Die Anleihe wird im Jahre 1956 getilgt sein.	23361	45	16875	61	6485	84					
4	An die städtische Feuerzocietät von 25064,68 ℳ Anleihe zu Instandsetzungen (ursprünglich 26500 ℳ) 4 0/0 Zinsen 1002,59 „ Tilgung (1 0/0 und die ersparten Zinsen) 322,41 ℳ Die Anleihe wird im Jahre 1955 getilgt sein.	1325	—	1002	59	322	41					
5	Zur Tilgung eines Vorschusses von 1225,54 ℳ (ursprünglich 15311,19 ℳ) in 8 Jahren, 7. Rate Der Vorschuß wird 1920 getilgt sein.	1900	—	1900	—							
	Summe Tit. I.	27261	46	20453	21	6808	25					
Tit. II. Abgaben und Lasten.												
1	Feuerzocietätsbeiträge:											
	a. Von 408800 ℳ Versicherung für das Ge- bäude Altstadt Nr. 152/4 (Artushof)	224	90	224	90							
	Zu übertragen	224	90	224	90							

Artusstift.

Nummer	Ausgabe.	1919		1918		1919 gegen 1918				Zftbe- trag 1917	Bemerkungen.
		ℳ	§	ℳ	§	mehr		weniger			
II.	übertrag	224	90	224	90						
1	b. Von 32700 ℳ Versicherung für das Ge- bäude Altstadt Nr. 181	18	—	18	—						
	c. Von 31300 ℳ Versicherung für das Ge- bäude Altstadt Nr. 21	17	25	17	25						
2	An die Brandenburger Spiegelglas-Versiche- rungs-Gesellschaft Prämie für Versicherung der belegten Spiegelgläser (Saalspiegel), der Schaufenster, Glaswände und Spiegelglas- scheiben im Artushof	247	40	134	20	113	20				Nach dem Versicherungs- schein zu 2/3. Vergleiche Ein- nahme II. 1 a/b. zu 3. Infolge Erhöhung der Versicherungssumme
3	An die Kammerei-Vorschußkasse Prämie für die Versicherung des Hausgerätes	30	—	18	80	11	20				
4	An die städtische Steuer-Kasse Zuschlag zur Gebäudesteuer als Gemeindesteuer und zwar:										
	a. Für den Artushof, Altst. Nr. 152/4 zu 648 ℳ										
	b. „ das Hinterhaus, „ „ 181 „ 54 „										
	c. „ den Junkerhof, „ „ 21 „ 60 „										
	zusammen zu 762 ℳ	3810	—	1714	50	2095	50				
5	An dieselbe Gebäudesteuerzuschlag als Kosten der Straßenreinigung für das Grundstück Altstadt Nr. 152/4 (Artushof), Nr. 181 (Cop- pernikusstraße und Nr. 21 (Junkerhof)	240	—	120	—	120	—			113	
6	An die Wasserwerkstätte 70% von 648 ℳ der Gebäudesteuer als Kanalgebühr für das Grund- stück Altst. Nr. 152/4 (Artushof)	453	60	388	80	64	80			45	zu 6) Vergl. Einnahme II. 2.
7	An dieselbe Kanalgebühr und Wasserzins pp. für den Junkerhof	140	—	140	—					84	
8	An die Posener Wach- und Schließgesellschaft für Bewachung des Junkerhofes	36	—	36	—						zu 7/8. Hierauf erstattet die Ww. Böfner 2/3 der Jahresausgabe. Vergl. Einnahme II, 4/5.
9	An dieselbe Kanalgebühr und Wasserzins für das Grundstück Nr. 181. (Coppernikusstraße)	50	—	100	—			50	—		zu 9. Zahlt fortan die Volksbücherei.
	Summe Tit. II.	5267	15	2912	45	2404	70	50	—		

Nummer	Ausgabe.	1919		1918		1919 gegen 1918				Stb e= trag 1917	Bemerkungen.	
						mehr		weniger				
		ℳ	§	ℳ	§	ℳ	§	ℳ	§			
Tit. III. Gebäude und Inventar.												
1	Zur Unterhaltung des Artushofes Altstadt Nr. 152/4 und für Reinigung der Entwässerungsanlage soweit nicht die Unterhaltungspflicht des Pächters und der Mieter eintritt	1000	—	1000	—						1007	
	Für Dachreparatur am Artushof einmalig			2400	—			2400	—			
2	Zur Unterhaltung und Ergänzung der inneren Einrichtung (übertragbar mit Ans. I)	250	—	250	—						250	
3	Zur Unterhaltung des Gebäudes Altstadt Nr. 181 (Coppernikusstraße)	300	—	300	—						184	
4	Zur Unterhaltung des Gebäudes Altstadt Nr. 21. (Zunferhof)	300	—	300	—						145	
5	Zur Ausbesserung der Heizanlage und Fußböden, einmalig	1500	—			1500	—					
	Summe Tit. III.	3350	—	4250	—	1500	—	2400	—			
Tit. IV. Sonstige Ausgaben.												
	Für Kassenbücher, Schreibwaren und insgemein.	191	39	184	34			7	05		228	
	Summe Tit. IV für sich.											
Wiederholung.												
Tit.	I. Zinsen und Tilgung	27261	46	20453	21	6808	25					
"	II. Abgaben und Lasten	5267	15	2912	45	2404	70	50	—			
"	III. Gebäude und Inventar	3350	—	4250	—	1500	—	2400	—			
"	IV. Sonstige Ausgaben	191	39	184	34			7	05			
	Summe der Ausgabe	36070	—	27800	—	10720	—	2450	—			
	Die Einnahme beträgt	17250	—	16600	—							
	Within Fehlbetrag (Zuschuß)	18820	—	11200	—	7620	—					

Gewerbekasse.

Nummer	Einnahme.	1919		1918		1919 gegen 1918				Zitbe- trag 1917	Bemerkungen.	
						mehr		weniger				
		ℳ	⊄	ℳ	⊄	ℳ	⊄	ℳ	⊄			ℳ
	Tit. I. A. Zinsen von ausstehenden Kapitalien auf Grundstücken.											
	Von 3000 ℳ zu 4 $\frac{1}{2}$ ⁄₀	135		135								
	B. Von Kapitalien beim Depositorium der milden Stiftungen.											
1	Von 18500 ℳ. 5% iger Deutscher Reichsanleihe einschl. 1000 ℳ Robert Tilscher Stiftung . .	925				925						
	Von 23300 ℳ in Westpreussischen Pfandbriefen zu 3 $\frac{1}{2}$ ⁄₀			815	50			815	50			
	Summe Tit. I.	1060		950	50	925		815	50			
	Tit. II. Sonstige Einnahmen.											
1	Von der Kammerei-Kasse (Tit. XVII. Ans. 18 Ider Ausgabe) feststehender Jahresbeitrag der Einnahmen aus herrenlosen Verlassenschaften laut § 3 des Statuts vom 19. Juli 1851 .	10		10								
	Unvorhergesehene Einnahmen, Beiträge, Eintrittsgelder, Geschenke u. s. w.				950				950			
	Summe Tit. II.	10		19	50				950			
	Wiederholung.											
	Tit. I. Zinsen von ausstehenden Kapitalien	1060		950	50	925		815	50			
	„ II. Sonstige Einnahmen	10		19	50				950			
	Summe der Einnahme	1070		970		925		825				

zu A. Es sind eingetragen auf Altstadt:
Nr. 107 = 1200 ℳ
Nr. 233 = 1800 ℳ.

Nummer	Einnahme.	1919		1918		1919 gegen 1918				Istbe- trag 1917	Bemerkungen.
						mehr		weniger			
		ℳ	δ	ℳ	δ	ℳ	δ	ℳ	δ		
Tit. I Strafen, Gebühren, Erstattungen.											
1	Polizeistrafen	3000		3800				800		2236	Durchschnitt: 3520 ℳ
2	Annahme-, Sitz- und Entlassungsgebühren	100		100						243	" 258 "
3	Auskunftsgebühren	400		400						367	" 373 "
4	Für Jagdscheine	1300		1300						1370	" 1310 "
5	" Grenzlegitimationscheine	200		200							
6	" Ausfertigung von Doppelimpfscheinen	10		10						19	
7	" Transporte mit dem Gefangenenwagen	1200		1400				200		1032	" 1294 "
8	Von auswärtigen Behörden und Privaten Ge- bühen für die Benutzung des Polizeihundes	100		100							
9	Von der Uferkasse das Gehalt für den Ufer- aufseher Schwarz	3125		2590		535					Zu 9. Vergleiche Uferetat Tit. II, 1 und Besol- dungsliste III D 2fd. R. 11.
10	Unvorhergesehene Einnahmen	65		100				35		1955	
Summe der Einnahmen		9500		10000		535		1035			

Polizei-Verwaltung.

Nummer	Ausgabe.	1919		1918		1919 gegen 1918				Zu- trag 1917	Bemerkungen.
						mehr		weniger			
		ℳ	δ	ℳ	δ	ℳ	δ	ℳ	δ		
Tit. I. Persönliche Ausgaben.											
1	a Gehälter laut Besoldungsliste, Seite 6—9 .	180569	—	117762	—	63197	—	390	—		
	b Teuerungszulagen	65000	—		—	65000	—		—		
2	Ruhegehälter, Witwen- und Waisengelder und Unterstützungen laut Liste	24471	19	18337	73	6457	22	323	76		
3	Den Polizeiarzten	2425	—	2425	—						
4	Den 5 Nachwächtern je 810 ℳ jährlich einschl. Versicherungsbeiträge	4200	—	4200	—						zu 3. Es erhalten: Dr. Steinborn: 1600 ℳ " N. N. 825 "
	Für die Ausrüstung der Nachwächter einmalig			300	—			300	—		zu 4. Die Nachwächter erhalten in den Som- mermonaten je 65 ℳ in den Wintermonaten je 70 ℳ monatlich.
5	Für Ausrüstgsgstck. u. Instandhltg. d. Fahrräder.	1500	—	750	—	750	—				
6	" Hilfskräfte: a. im Polizeibüro 5200 ℳ										
	" " b. " Meldeamt 3800 "	9000	—	5700	—	3300	—				zu 5.6.10. St. Antrag des Polizeibüros.
7	" Reisekosten und Tagegelber	100	—	100	—						
8	Dem Impfarzt für Impfungen	900	—	900	—						Zu 8. Zahlbar auf An- weisung.
9	An das Schwesternhaus vom Roten Kreuz für eine Krankenschwester 750 ℳ und 80,60 ℳ Versicherungs-Beiträge	832	60	832	60						zu 9. Zw.-Versiche- rungsbeiträge 26,00 ℳ Angestellten- Versicherung 54,60 " Sa 80,60 " Zahlbar auf Anweisung.
	Für Überwachung der öffentlichen Versamm- lungen			350	—			350	—		
	Summe Tit. I.	288997	79	151657	33	138704	22	1363	76		
Tit. II. Sächliche Ausgaben.											
1	Für Büro- und Schreibmaterialien	1200	—	1000	—	200	—			927	
2	" Buchbinderarbeiten	200	—	200	—					84	zu 1/4. Bedingt durch die hohen Papier- und Druckpreise.
3	" Aktenheften	100	—	100	—						
4	" Druckfachen (Formulare)	2000	—	1300	—	700	—			1422	Ansatz 4 u. 5 sind über- tragbar.
5	" Bücher, Zeitschriften	200	—	200	—					70	
6	" Zeitungsausschnitte an das Berliner Lite- rarische Büro Jahresbeitrag	100	—	100	—						
	Zu übertragen	3800	—	2900	—	900	—				

Nummer	Ausgabe.	1919		1918		1919 gegen 1918				Zftbe- trag 1917	Bemerkungen.
						mehr		weniger			
		ℳ	⊄	ℳ	⊄	ℳ	⊄	ℳ	⊄		
11	Übertrag	3800	—	2900	—	900	—				
7	Für Porto	1300	—	1000	—	300	—			1003	zu 7 Infolge Erhöhung der Postgebühren.
8	" Veröffentlichung amtlicher Bekanntmachungen in den hiesigen Zeitungen . .	1200	—	900	—	300	—			848	zu 8. Die Erhö'ung ist bedingt durch die Steigerung der Sätze für Bekanntmachungen. Bis Ende November 1918 waren 95. Kerforderlich.
9	" Bekanntmachungen in andern Blättern . .	300	—	150	—	150	—			20	zu 9. Antrag des Polizeibüros.
10	" Büro- pp. Geräte	400	—	400	—		—			207	
	Zur Ausstattung und Einrichtung der Dienst- räume für die Kriminalabteilung, einmalig .		—	2500	—		—	2500	—		
	Summe Tit. II.	7000	—	7850	—	1650	—	2500	—		
	Tit. III. Gesundheits- und Sicherheitspolizei.										
1	Für Desinfektionen	2000	—	2000	—		—			1500	zu 1. Die im polizeili- chen Interesse erforder- lichen Desinfektionen werden von Mannschaf- ten der städtischen Feuer- wehr ausgeführt. Die Kosten zahlt die Poli- zeiverwaltung an die Feuerwehrcasse.
2	" gesundheitspolizeiliche Zwecke	2000	—	2000	—		—			550	zu 2. Hieraus werden besritten die Kosten für die Revisionen der Dro- gen-, Farben- und Gift- handlungen, die Mieten für die Impfstoffe usw.
3	" Untersuchung der Nahrungs- und Genuss- mittel	400	—	400	—		—			393	zu 3. Für Untersuchun- gen beim Nahrungsmit- tel Untersuchungsamt in Danzig und für Gläser u. s. w.
4	" Reinigung der Leichenhalle am Brückentor und für Reinigungsmittel	100	—	100	—		—			137	
5	" An die Krankenhauascasse für die Hilfelei- stung einer Krankenschwester bei den sitten- polizeilichen Untersuchungen, für Heizung, Reinigung u. Beleuchtung der Räume sowie für Medikamente u. s. w.	1000	—	1000	—		—				
6	Verpflegungs- pp. Kosten für arme Gefangene	500	—	500	—		—			367	
7	Für die Naturalverpflegungsstation:										
	a. Miete für das Grundstück Kirchhoffstraße Nr. 79	360	—	360	—		—			360	
	b. Verpflegungskosten	50	—	50	—		—			4	
8	Für den Gefangenentransportwagen:										
	a. An die Straßenreinigungscasse Miete . . .	3000	—	3000	—		—				
	b. Brückengeld — Bauschalbetrag —	120	—	120	—		—				
9	a. Für die Anschaffung eines Polizeihundes einmalig	500	—	500	—		—				
	b. Für Verpflegung des Polizeihundes einschl. 10 ℳ Prämie für die Haftpflichtversicherung	150	—	150	—		—				
	Summe Tit. III.	10180	—	10180	—		—				

Polizei-Verwaltung.

Nummer	Ausgabe.	1919		1918		1919 gegen 1918				Zitbe- trag 1917	Bemerkungen.	
						mehr		weniger				
		ℳ	§	ℳ	§	ℳ	§	ℳ	§			ℳ
Tit. IV. Verwaltungskosten.												
1	An die Kämmererkasse Miete:											
	a. Für die Wohnung des Polizeikommissars Schlicht	520	—	520	—							
	b. " die Wohnung des Polizeiwachtmeisters Frischhorn	290	—	290	—							
	c. " die Polizei-Diensträume im Rathause einschließlich für Reinigung, Heizung und Beleuchtung	2000	—	2000	—							
	d. " die Polizei-Diensträume Grundstück Lindenstraße 22/24	300	—	300	—							
	e. " die Polizeiwachtstube im Grundstück Mellienstraße 87	300	—	200	—	100	—					zu 1 e. Lt. Plan der Kämmereri-Verwaltung.
2	Miete für die Diensträume der Kriminalabteilung	900	—	900	—							
3	Für Reinigung, Heizung und Beleuchtung der Diensträume der Polizeistationen Thorn-Moeker, Brombergervorstadt der Kriminalabteilung, und des Einwohnermeldeamts .	3500	—	2500	—	1000	—				1209	
4	An die Kämmereri-Vorschußkasse für die Versicherung der Einrichtungstücke der Polizeistation Thorn-Moeker und der Kriminalabteilung . .	20	—	20	—							
5	Fernsprechgebühren:											
	a. an die Kämmererkasse											
	für den Anschluß im Büro des Polizeiinspektors	165	ℳ									
	für den Nebenanschluß im Polizeibüro, Meldeamt und in der Polizeiwachtstube je 20 ℳ	80	"									
	b. an das Telegraphenamt für den Anschluß der Kriminalabteilung, 165 "	165	"									
	für den Anschluß in der Polizeiwachtstube, Lindenstraße 22/24,											
	in der Polizeiwachtstube, Mellienstraße 87,											
	in der Wohnung des Polizeiinspektors Belz,											
	in der Wohnung des Polizeiergeanten Dehmlow, Culmerhauffee,											
	in der Wohnung des Polizeiergeanten Siebelmann, Jakobs-Vorstadt,											
	je 60 ℳ Grundgebühr und 3 ℳ für jeden Wecker	457	ℳ									
	c. für Ferngespräche	233	ℳ									
	Summe Tit. IV.	8930	—	7830	—	1100	—				804	

Nummer	Ausgabe.	1919		1918		1919 gegen 1918				Istbe- trag 1917	Bemerkungen.	
						mehr		weniger				
		ℳ	δ	ℳ	δ	ℳ	δ	ℳ	δ			
	Tit. V. Insgemein.											
	Zur Verfügung des Polizeidirigenten und zu undvorhergesehenen Ausgaben	892	21	882	67	9	54			901		
	Summe Tit. V. für sich.											
	Wiederholung.											
	Tit. I Persönliche Ausgaben	288997	79	151657	33	138704	22	1363	76			
	" II Sächliche Ausgaben	7000	—	7850	—	1650	—	2500	—			
	" III Gesundheits- und Sicherheitspolizei .	10180	—	10180	—		—					
	" IV Verwaltungskosten	8930	—	7830	—	1100	—					
	" V Insgemein	892	21	882	67	9	54					
	Summe der Ausgabe	316000	—	178400	—	141463	76	3863	76			
	" " Einnahme	9500	—	10000	—							
	Within Fehlbetrag	306500	—	168400	—	138100	—					

Feuerwehr.

Nummer	Einnahme.	1919		1918		1919 gegen 1918				Zftbe- trag 1917	Bemerkungen.	
						mehr		weniger				
		M	δ	M	δ	M	δ	M	δ			
Tit. I. Beiträge.												
1	Beitrag der städtischen Feuerzietätzkasse zu den Kosten des Feuerlöschwesens	40000	—	37854	—	2146	—				25138	
2	Von Versicherungsgesellschaften Zuschuß zu den Unterhaltungskosten der Feuerlöschgeräte	500	—	500	—						500	
	Summe Tit. I.	40500	—	38354	—	2146	—					
Tit. II. Für Reparaturen, Desinfektionen und Sicherheitswachen.												
1	Für von den Feuerwehrleuten ausgeführte Reparaturen	4000	—	1100	—	2900	—				335	
2	„ Hufbeschlag	4500	—	1280	—	3220	—					
3	„ Desinfektionen, deren Kosten die Polizeiverwaltung zu tragen hat	750	—	750	—						1500	
4	„ Desinfektionen bei Zahlungspflichtigen	300	—	300	—						624	
5	„ geleistete Sicherheitswachen	2200	—	2200	—						1823	zu 5. Die Feuermänner leisten die Sicherheitswachen in dienstfreier Zeit und erhalten laut Mag. Beschl. die hierfür vereinnahmten Gebühren Vergl. Ausgabe VI, 1.
	Summe Tit. II.	11750	—	5630	—	6120	—					
Tit. III. Feuermeldereinrichtung und Zentraluhrenanlage.												
1	Jahresgebühren für die Inbetriebhaltung der Privatmelder	120	—	100	—	20	—				120	
2	Jahresgebühren für die Inbetriebhaltung der elektrischen Uhren einschließlich der öffentlichen	1200	—	1200	—						1336	
	Summe Tit. III.	1320	—	1300	—	20	—					

Feuerwehr.

Nummer	Ausgabe.	1919		1918		1919 gegen 1918				Stbetrug 1917	Bemerkungen.	
						mehr		weniger				
		№	δ	№	δ	№	δ	№	δ			
Tit. I. Besoldung, Zulagen.												
1	Gehalt laut Besoldungsliste Seite 9 — 11	84158		36650		47508						
2	Teuerungszulagen	47000				47000						
3	Zulage für die im elektrischen Dienst ausgebildeten Feuerwehrleute Hoppe und Falenski mit monatlich 25 bzw. 10 M	420		420								
	Summe Tit. I.	131578		37070		94508						
Tit. II. Gebäude=Unterhaltung, Bekleidung, Geräte.												
1 a	Für bauliche Unterhaltung der Hauptfeuerwache	500		500							142	
b	" außerordentliche Instandsetzung, einmalig	1500				1500						dauf
2	" Unterhaltung der Feuerwehrfahrzeuge und Feuerlöschgeräte	5000		3500		1500						688
3	" Unterhaltung der Schläuche und Kupplungen	1000		600		400						10
4	" ständige Bereitstellung von 4 Pferden, ausschließlich der Kutscher, an die Straßenreinigungskasse	14000		7000		7000						7000
5	" Bekleidung und Ausrüstung der Mannschaften	7000		2100		4900						232
6	" Material zu Ausbesserungen und für den Pferdebeschlagn	2000		500		1500						32
7	" Einrichtungsstücke	1000		300		700						
8	" Heizung	3600		1400		2200						90
9	" Beleuchtung	1000		800		200						305
10	" Schornsteinreinigung	30		20		10						14
	Summe Tit. II.	36630		16720		19910						

Nummer	Ausgabe.	1919		1918		1919 gegen 1918				Zitbe- trag 1917	Bemerkungen.	
						mehr		weniger				
		ℳ	§	ℳ	§	ℳ	§	ℳ	§			
Tit. III. Abgaben, Lasten, Beiträge, Prämien.												
1	Wasserzins und Kanalgebühr	400		370		230					187	
2	Gemeindeabgaben	140		70		70					61	
3	Straßenreinigungskosten	160		160							81	
4	An die Wasserleitungskasse für das zu Feuerlöschzwecken verbrauchte Wasser	2000		2000								
5	Miete an die Straßenreinigungsverwaltung für die Benutzung eines Teils vom Wagenhaus	500		500								
6	An die Kammerei-Vorhufkasse Prämie für die Hauptfeuerwache, Feuerlöschgeräte und Ausrüstungsgegenstände	195		120		75						zu 6. Einid. I. für Erhöhung der Verf. Summe.
7	An die Allianz-Versicherungsgesellschaft in Berlin Prämie für die Unfall-Vers. der Mannschaften der Feuerwehr	225		225								
8	An den Verband deutscher Berufsfeuerwehren Jahresbeitrag	20		20								
9	Zu Arznei- und Kurkosten für Feuerwehrleute	100		100							54	
10	Für Belohnungen, Zulagen und Sterbegelder sowie zur Unterstützung von Feuerwehrleuten zur Verfügung des Dezernten	300		300							100	
	Summe Tit. III.	4240		3865		375						
Tit. IV. Desinfektion.												
1	Für Desinfektionsmittel	1200		450		750					430	
2	Zur Ausbildung von Desinfektoren	300		300								
3	An den allgemeinen Deutschen Versicherungs-Verein auf Gegenseitigkeit in Stuttgart für die Unfallversicherung der Desinfektoren	80		60		20					70	
	Summe Tit. IV.	1580		810		770						
Tit. V. Feuermelder- und Alarmanlage und Telephon.												
1	Für Beschaffung von Alarmanrichtungen und erforderlichem Leitungsmaterial	1000		700		300					210	Vergl. Einnahme Tit. III.
2	" Strom für die Feuermelderanlage sowie zum Betreiben der elektrischen Uhren und der Motore der Turmuhren	500		500							24	
	Zu übertragen	1500		1200		300						

Nummer	Ausgabe.	1919		1918		1919 gegen 1918				Zitbe- trag 1917	Bemerkungen.	
						mehr		weniger				
		ℳ	⊄	ℳ	⊄	ℳ	⊄	ℳ	⊄			ℳ
Wiederholung.												
Tit.	I. Besoldungen	131578	—	37070	—	94508	—					
"	II. Gebäude, Geräte	36630	—	16720	—	19910	—					
"	III. Abgaben, Lasten	4240	—	3865	—	375	—					
"	IV. Desinfektion	1580	—	810	—	770	—					
"	V. Feuermelder- und Alarmanlage, Centraluhrenanlage, Telephon	5399	16	4470	—	929	16					
"	VI. Erstattungen	3200	—	800	—	2400	—					
"	VII. Insgemein	872	84	965	—			92	16			
	Summe der Ausgabe	183500	—	64700	—	118892	16	92	16			
	" " Einnahme	58700	—	46100	—							
	Within Fehlbetrag	124800	—	18600	—	106200	—					

323158

99000

245800

Straßenreinigung.

Nummer	Einnahme.	1919		1918		1919 gegen 1918				Zitbe- trag 1917	Bemerkungen.	
						mehr		weniger				
		ℳ	§	ℳ	§	ℳ	§	ℳ	§			ℳ
Tit. I. Fuhrerinnahmen.												
1	Von der städtischen Feuerwehrkasse für ständige Bereitstellung von 2 Gespannen auf der Hauptfeuerwache	14000		7000		7000					7000	
2	Für gestellte Gespanne zu Revisionsreisen, Krankentransporten und für sonstige Fuhrleistungen	65000		55000		10000					74753	
3	Für Straßenkehrer und Stallung	2000		1000		1000					328	
4	Von der Polizeikasse für Gestellung des Gefangenentransportwagens	3000		3000							3000	
5	Von der Testamenthaltung für Reinigung des Leichenwagens	30		30							30	
Summe Tit. I.		84030		66030		18000						
Tit. II. Straßenreinigung und Gemüll-Abfuhr.												
1	Gebühren der Haus- und Grundbesitzer zur Deckung der Straßenreinigungskosten	54000		27000		27000					30789	
2	Von der Pferdekasse für Reinigung der Pferdestraßen und Plätze	3600		1800		1800					1800	
3	Von der Kämmereikasse Beitrag der Stadt für die Reinigung der Straßen vor städtischen Gebäuden und Grundstücken sowie der öffentlichen Plätze	14000		7000		7000					7000	
4	Von der Fortifikation für Reinigung der 3 großen Festungstore	139 68		139 68							139	
5	Für Abfuhr des Hausmülls und der Senkstoffe	68000		34000		34000					33088	
Summe Tit. II.		139739 68		69939 68		69800						

Nummer	Einnahme.	1919		1918		1919 gegen 1918				Zitbe- trag 1917	Bemerkungen.
		ℳ	§	ℳ	§	mehr		weniger			
Tit. III. Verschiedene Einnahmen.											
1	Für den Verkauf unbrauchbar gewordener Pferde	400		400						26264	
2	Miete für die Verkaufshalle auf dem Neu- städtischen Markt:										zu 2. Mit stillschweigender Verlängerung
	a. Von der Zentralmolkerei bis 31. 3. 20	120		120							
	b. Von dem Händler Wichmann bis 31. 3. 20	120		120							
3	Miete für die Räume auf dem ehem. Hey- mann'schen Grundstücke:										
	a. Von N. N.	150		150							
	b. „ N. N.	200		200							
4	Miete von der Feuerwehr-Verwaltung für die Mitbenutzung eines Teils des Wagenhauses	500		500							
5	Miete von Marcus Baruch für den Schau- budenplatz	2050		1000		1050				1046	zu 5. Gem. Bechl. v. 18. 7. u. 21. 8. 18. l. 5437/18.
6	Miete vom Kriegsfonto für die Benutzung des Wagenhauses in der Wallstraße	3500		3500							
Summe Tit. III.		7040		5990		1050					
Tit. IV. Insgemein		90 32		40 32		50				19620	Einchl. 12833, 33 ℳ Miete für das Wagen- haus.
Summe Tit. IV. f. f.											
Wiederholung.											
Tit. I.	Fuhreinnahmen	84030		66030		18000					
„ II.	Straßenreinigung, Gemüllabfuhr	139739 68		69939 68		69800					
„ III.	Verschiedene Einnahmen	7040		5990		1050					
„ IV.	Insgemein	90 32		40 32		50					
Summe der Einnahme		230900		142000		88900					

Straßenreinigung.

Nummer	Ausgabe.	1919		1918		1919 gegen 1918				Stbetrug 1917	Bemerkungen.	
						mehr		weniger				
		ℳ	ℒ	ℳ	ℒ	ℳ	ℒ	ℳ	ℒ			
Tit. I. Löhne und Versicherungsbeiträge.												
1	An die Feuerwehrkasse Gehaltsanteil des für Brandinspektor Kunow und zwei Feuerwehrmänner für die Bedienung des Unfallwagens	8610 4096	25			4096	25					zu 1. Es erhalten: Brandinsp. Kunow 3912,50 ℳ
2	Gehalt für den Oberaufseher Strehlau	3342 2600		2600								2 Feuerwehrmänner je 2140 ℳ = 4280,00 „ 8192,50 ℳ
3	4 Aufseher Lohn und Beiträge zur Invaliden und Krankenversicherung rd.	2080 10930		7150		3780						1/2 = 4096,25 „
4	16 Kutscher jährlich Lohn und Beiträge wie vor	7680 37200		22900		14300						zu I. 1. Bef. Dienstalter ab 1. 4. 06. Das Gehalt steigt von 1600 ℳ von 3 zu 3 Jahren 6 mal um je 150 ℳ; außerdem 400 ℳ Wohnungsgeldzuschuß. Die Anläge 1—6 sind gegenseitig übertragbar.
5	40 Arbeiter für die Straßenreinigung und Müllabfuhr Lohn und Beiträge wie vor	22870 93000		44000		49000						
6	6 Frauen für die Straßenreinigung Lohn und Beiträge wie vor	16470 10700		5400		5300				68297		
7	Dem Stellmacher und Sattler Lohn und Beiträge wie vor	16470 5470		1440		4030						
8	Beiträge zur Tiefbauberufsgenossenschaft	13480 600		600								
9	„ zur Haftpflichtversicherung	250		250						144		
10	Für Feuerungszulagen	1100				1100						
	Summe Tit. I.	4720 165946	25	84340		81606	25					
Tit. II. Unterhaltung der Pferde.												
1	Für 32 Pferde, für Pferd und Tag 7,00 ℳ	9,00 81760		40880		40880				35188		
2	a. Dem Tierarzt für die Behandlung der Pferde 500,— ℳ											
	b. Für Operationen 200,— „	300 700		700						524		zu 2/3. Die Anläge 2 und 3 sind gegenseitig übertragbar.
3	Für Medikamente	250 350		350						3		
4	„ Hufbeschlag	2350 4500		1800		2700				1242		
5	Zum Ersatz der Pferde	1100 1000		7000			6000			22764		zu 5. Der Betrag ist bei der städtischen Sparkasse auf Konto Nr. 54639 einzuzahlen. 3. St. Bestand 29458,93 ℳ.
6	Für Hilfsgepanne	5000		15000			10000			2801		
	Summe Tit. II.	13000 93310		65730		43580		16000				

Nummer	Ausgabe.	1919		1918		1919 gegen 1918				Istbe- trag 1917	Bemerkungen.
						mehr		weniger			
		ℳ	§	ℳ	§	ℳ	§	ℳ	§		
Tit. III. Gebäude-Unterhaltung, Geräte, Bekleidung, Heizung und Beleuchtung.											
1	Für Unterhaltung und Wartung der öffentlichen Bedürfnisanstalten, sowie für Heizung, Beleuchtung und Wasser	3000		2500		500				2597	
2	" Unterhaltung der Baulichkeiten in der Wall- und Amtsstraße, des Wollmarkt- und Schaubuden Platzes sowie der dazu gehörigen Gebäude und für Wasser	2000		2000						2190	
3	" Unterhaltung der Sprengwagen, Schläuche und Standrohre	1000		1000						930	
4	" Unterhaltung der Wagen	2000		1500		500				1442	
5	" Straßenreinigungsgeräte	7000		6000		1000				9281	
6	" Unterhaltung des Kranken- und Gefangenentransportwagens	1300		1300						1303	
7	" Bekleidung der Kutscher und Straßenarbeiter	3000		1500		1500				1492	
8	" Geschirre und Decken	2000		1000		1000				850	
9	" Putzzeug, Öl, Lederfett, Schmiere und Stallgerät	1500		800		700				210	
10	" Heizung	400		400						198	
11	" Beleuchtung	450		450						451	
12	" Material und Gerät zur Erneuerung und für Reparaturen der Stellmacher-, Schmiede-, Sattler und Malerarbeiten	2500		2500						2578	
13	" die Haftpflicht-Versicherung sowie für die Versicherung der Baulichkeiten in der Graudenzer-, Wall- und Amtsstraße, der Pferde, Futtermittel, Straßenreinigungsmaschinen, Wagen und Geräte gegen Feuer	500		460		40					
14	An die Kammerei-Vorschusskasse Zinsen und Tilgung für die Anleihe von 6800,32 ℳ für Straßenreinigungsmaschinen (urspr. 12000 ℳ) 4% Zinsen 272,01 ℳ Tilgung (8% einschl. der ersparten Zinsen) 1167,99 „	1440		1440							zu 14. Es bleiben zu tilgen am 1. 4. 20: 5632,33 ℳ.
Zu übertragen		28090		22850		5240					

Straßenreinigung.

Nummer	Ausgabe.	1919		1918		1919 gegen 1918				Stftrags- trag 1917	Bemerkungen.
		ℳ	⊄	ℳ	⊄	mehr		weniger			
III	Übertrag	28090	—	22850	—	5240	—				
15	An dieselbe zur Tilgung des Vorschusses von 10200 ℳ zum Ankauf von Pferden letzte Rate	2040	—	2040	—						
16	An dieselbe zur Tilgung des Vorschusses von 2800 ℳ für Einrichtung eines Wagenschuppens an dem Wollmarktplatz letzte Rate	700	—	700	—						
17	Von 4692,54 ℳ Darlehn zum Bau der Bedürfnisanstalt auf dem Neustädtischen Markt und im Ziegeleiwaldchen—ursprüngl. 12499,44 ℳ 4% Zinsen 187,70 ℳ Tilgung (20% und die ersparten Zinsen)	2999 87	—	2999 87	—						zu 17. Es bleiben zu tilgen ab 1. 4. 20: 1880,37 ℳ.
18	Zur Ansammlung eines Grundstücks zwecks Ankaufs eines neuen Straßenreinigungsdépôts .	2000	—	2000	—						zu 18. Daneben sollen die etwaigen alljährlichen Ersparnisse dem Grundstück bis auf weiteres zugeführt werden
19	<i>Finanzverpflichtung</i>										
	Summe Tit. III.	35829 87		30589 87		5240					
	Tit. IV. Senkstoffabfuhr.										
1	Löhne einschl. Beiträge zur Kranken- und Invaliden-Versicherung	3000	—	1900	—	1100	—			1735	
2	Für Betriebsstoffe und Instandhaltung der Geräte	4500	—	1500	—	3000	—			1062	
3	Für laufende Ausbesserungen am Saugewagen und zur Beschaffung von Ersatzteilen	1500	—	850	—	650	—			514	Die Aufätze 2 und 3 sind gegenseitig übertragbar.
	Summe Tit. IV.	9000		4250		4750					

Nummer	Ausgabe.	1919		1918		1919 gegen 1918				Zftbe- trag 1917	Bemerkungen.	
						mehr		weniger				
		ℳ	δ	ℳ	δ	ℳ	δ	ℳ	δ			ℳ
Tit. V. Verschiedene Ausgaben.												
1	An die Wasserleitungskasse für das zur Stra- ßenbesprengung verbrauchte Wasser	1000	—	1000	—							
2	Zur Verfügung des Dezernenten für Prämien und Sterbegelder, sowie zu Unterstützungen an die Angestellten und Arbeiter	500	—	500	—						330	
3	Gebäudesteuer und Straßenreinigungskosten	300	—	160	—	140	—				117	
4	Für den Fernsprechanichluß und für Ferngespräche	180	—	180	—						40	
	Summe Tit. V.	1980	—	1840	—	140	—					
	Tit. VI. Insgemein einschl. 75,00 ℳ Fehl- geld für den Lohnungsbeamten sowie für Bürobetriebsmittel und Verzinsung von aufgenommenen Darlehen	1033	88	1750	13					716	25	932
	Summe Tit. VI. f. f.											
Wiederholung.												
	Tit. I. Löhne und Versicherungsbeiträge	165946	25	84340	—	81606	25					
	„ II. Unterhaltung der Pferde	93310	—	65730	—	43580	—	16000	—			
	„ III. Gebäude, Geräte, Zinsen	35829	87	30589	87	5240	—					
	„ IV. Fäkalienabfuhr	9000	—	4250	—	4750	—					
	„ V. Verschiedene Ausgaben	1980	—	1840	—	140	—					
	„ VI. Insgemein	1033	88	1750	13					716	25	
	Summe der Ausgabe	307100	—	188500	—	135316	25	16716	25			
	Die Einnahme beträgt	230900	—	142000	—							
	Mithin Fehlbetrag (Zufluß)	76200	—	46500	—	29700	—					

Gartenverwaltung.

Nummer	Einnahme.	1919		1918		1919 gegen 1918				Ntbe- trag 1917	Bemerkungen.	
						mehr		weniger				
		ℳ	⸝	ℳ	⸝	ℳ	⸝	ℳ	⸝			
Tit. I. Pacht- und Mietgelder.												
1	Vom Pächter Behrend Pacht für das Ziegelei- gasthaus und die dabei befindlichen Gartenan- lagen bis zum 1. Oktober 1922	3000	—	3000	—							
2	Von demselben für das ehemalige Ziegeleiemeister- haus nebst Scheune bis 1. Oktober 1922	300	—	300	—							
3	Von Joseph Stefanski für die Fischerei- und Eis- nutzung im sogenannten Toten Weichselarm, bis 30. 3. 1920.	500	—	500	—							
4	Von G. Soppart für die Wiese am soge- nannten Toten Weichselarm, bis 31. 3. 1922	60	—	60	—							
5	Miete für das ehem. Chauffeehaus an der Brom- bergerstraße	180	—	180	—							
6	Miete für die Milchhalle Botanischer Garten	150	—	150	—							
	Summe Tit. I.	4190	—	4190	—							
Tit. II. Rückerstattungen und Zuwendungen.												
1	Von der Garnisonverwaltung für Pflege des Platzes um die Garnisonkirche	240	—	240	—							
2	" der Kasse der gewerblichen Fortbildungs- schule für Pflege der Anlagen	50	—	50	—							
3	Zuschuß vom Verschönerungsverein für die Unterhaltung der nicht städtischen Anlagen	1250	—	1250	—							
4	Von Herrn A. Sultan Berlin für Zwecke der Gartenverwaltung bis 1922 jährlich	100	—	100	—							
5	Vom Landratsamt Thorn für die Unterhal- tung der Anlagen am Kreischaus	30	—	30	—							
6	Für die Ausführung von Arbeiten auf Bestellung	5000	—	5000	—							
	Summe Tit. II.	6670	—	6670	—							

zu 6. Siehe Tit. IV. der Ausgabe.

Nummer	Einnahme.	1919		1918		1919 gegen 1918				Stbetr. trag 1917	Bemerkungen.	
						mehr		weniger				
		ℳ	⊄	ℳ	⊄	ℳ	⊄	ℳ	⊄			
Tit. III. Einnahme aus dem und für den Park in Weißhof.												
1	Für Holz aus der Durchforstung	200	—	200	—							f. Tit. V. der Ausgabe. zu 1. Gelangt dort bis zur vollen Höhe der Bereinnahmung zur Ausgabe.
2	Zuschuß aus der Forstkasse	600	—	600	—							
	Summe Titel III.	800	—	800	—							
Tit. IV. Einnahmen aus dem eigenen Betriebe.												
1	Für Blumen und Pflanzen von Handelsgärtnereien und für Obst, Kriegsgemüse, Holz u. s. w. . . .	15000	—	6000	—	9000	—			7597		
2	Einnahme aus der Trinthalle	350	—	350	—							
	Summe Tit. IV.	15350	—	6350	—	9000	—					
Tit. Aus den Ersparnissen des Rechnungsjahres 1917/18.												
	Summe Tit. ff.			3000	—			3000	—			
Tit. V. Insgesamt.												
	Unvorhergesehene Einnahmen	90	—	90	—					113		
	Summe Tit. V. f. f.											
Wiederholung.												
	Tit. I. Pacht und Mietgelder	4190	—	4190	—							
	„ II. Rückerstattungen und Zuwendungen . .	6670	—	6670	—							
	„ III. Einnahme aus dem u. für den Park Weißhof	800	—	800	—							
	„ IV. Einnahmen aus dem eigenen Betriebe	15350	—	6350	—	9000	—					
	„ Aus den Ersparnissen des Rechnungsjahres 1917/18			3000				3000	—			
	„ V. Insgesamt	90	—	90	—							
	Summe der Einnahme	27100	—	21100	—	9000	—	3000	—			

Gartenverwaltung.

Nummer	Ausgabe.	1919		1918		1919 gegen 1918				3ftbe- trag 1917	Bemerkungen.	
						mehr		weniger				
		ℳ	δ	ℳ	δ	ℳ	δ	ℳ	δ			
Tit. I. Befoldungen und Löhne.												
1	Dem Garteninspektor Müller Gehalt	4333	50	4420	—	—	—	—	86	50		
2	Der Witwe des Garteninsp. Prive, Witwengeld	712	08	—	—	712	08	—	—	—		zu 2. Gem. Beschl. v. 19. 9. 1918.
3	Dem Obergärtner Ludwig Gehalt	2233	—	—	—	2233	—	—	—	—		zu 3. Gehalt 2100.ℳ
4	Für gärtnerische Hilfskräfte einschl. Verf. Beiträge	12670	—	7500	—	5170	—	—	—	—		246 2 Angeft.
5	„ Arbeiter u. Frauen einschl. Verf. Beiträge	31600	—	18000	—	13600	—	—	—	—		Verficherung 120 „ Inv. Verf. 13 „
6	„ Fuhrlöhne	2000	—	1000	—	1000	—	—	—	—		Freie Wohn. 2233.ℳ
7	„ Feuerungszulagen	2500	—	—	—	2500	—	—	—	—		zu 4—6. Die Ansätze sind gegenseitig übertragbar.
	Summe Tit. I.	56048	58	30920	—	25215	08	—	86	50		zu 1 Den Stalldünger liefert die Straßenreini- gungsverwaltung.
Tit. II. Sächliche Ausgaben.												
1	Für Dung und Düngemittel	1200	—	900	—	300	—	—	—	—	148	
2	„ Stoff zur Anlegung und Ausbesserung von Wegen	800	—	500	—	300	—	—	—	—	118	
3	„ Pflanzen und Sämereien	700	—	1200	—	—	—	500	—	—	1068	
4	„ Unterhaltung und Ergänzung der Straßen- bäume, Baumpfähle und Baumschutzkörbe	300	—	500	—	—	—	200	—	—	202	
5	„ Erneuerung der Bänke, Tafeln und dergl.	300	—	500	—	—	—	200	—	—	361	
6	„ Geräte und Verbrauchsgegenstände	450	—	450	—	—	—	—	—	—	446	
7	„ Wasserverbrauch, Instandsetzung u. Ergän- zung der Leitung und der Schläuche	1500	—	1200	—	300	—	—	—	—	1061	
8	„ das Eselgespann (Futter, Unterhaltung der Geschirre und Wagen)	1000	—	1000	—	—	—	—	—	—	911	
9	„ Unterhaltung und Betrieb der Trinkhalle	350	—	350	—	—	—	—	—	—	7	
10	„ die Herstellung und Unterhaltung von Um- wehungen, Wegeeinfassungen und dergl.	500	—	500	—	—	—	—	—	—	240	
	Summe Tit. II.	7100	—	7100	—	900	—	900	—	—		
Tit. III. Ausgaben für das Ziegeleigast- haus, ehem. Chausseehaus an der Bromberger-Chaussee, den Botanischen Garten und die Baumschule.												
1	Zur Unterhaltung der Gebäude, zur Verfö- gung des Bauamts laufend	1200	—	600	—	600	—	—	—	—		
	Für einmalige Instandsetzungsarbeiten	—	—	1250	—	—	—	1250	—	—	2533	
2	Zur Unterhaltung der Frühbeete Schuppen und der Brücken in der Baumschule	450	—	450	—	—	—	—	—	—		
	Zu übertragen	1650	—	2300	—	600	—	1250	—	—		

Gartenverwaltung.

Nummer	Ausgabe.	1919		1918		1919 gegen 1918				Stf- trag 1917	Bemerkungen.
						mehr		weniger			
		M	δ	M	δ	M	δ	M	δ		
	Tit. Zur Neuschüttung und Herstellung des Hauptweges im Ziegeleiwaldchen			3000	—			3000	—		
	Summe Tit. f. f.										
	Tit. VI. Insgemein.										
	Für unvorhergesehene Ausgaben einschl. 50 M für Unterhaltung 1 Fahrrades für Beiträge an die Berufsgenossenschaft und für Prämien an Arbeiter	673	38	634	96	38	42			508	
	Summe Tit. VI. f. f.										
	Wiederholung.										
	Tit. I. Gehälter und Löhne	56048	58	30920	—	25215	08	86	50		
	„ II. Sächliche Ausgaben	7100	—	7100	—	900	—	900	—		
	„ III. Ausgaben für Grundstücke	4578	04	4645	04	1183	—	1250	—		
	„ IV. Für Löhne Pflanzen usw. zu Arbeiten auf Bestellung	4500	—	4500	—						
	„ V. Ausgaben für den Park Weißhof	800	—	800	—						
	„ Zur Neuschüttung des Hauptweges im Ziegeleiwaldchen			3000	—			3000	—		
	„ VI. Insgemein	673	38	634	96	38	42				
	Summe der Ausgabe	73700	—	51600	—	27336	50	5236	50		
	„ „ Einnahme	27100	—	21100	—						
	Witihin Fehlbetrag (Zuschuß)	46600	—	30500	—	16100	—				

Nummer	Einnahme. Ausgabe.	1919		1918		1919 gegen 1918				Zftbe- trag 1917	Bemerkungen.
						mehr		weniger			
		ℳ	δ	ℳ	δ	ℳ	δ	ℳ	δ		
Tit. I. Verschiedene Einnahmen.											
1	Von der Landeshauptkasse in Danzig Beihilfe zur Unterhaltung des Gemeinde-Begebaues — Gesetz vom 30. 4. 1873	1793	—	1793	—					1793	
2	Landmessergebühren	300	—	300	—					184	zu 2 und 3. Vergleiche Ausgabe Tite V.
3	Gebühren aus der Blandruckerei	300	—	300	—					678	
4	Beitrag der Hausbesitzer zu den Kosten der Bürgersteige laut Ortsstatut 5.ℳ für 1 lfd. m	630	—	630	—					282	
5	Von der Aktien-Gesellschaft Elektrizitätswerke Thorn für Erhaltung des Straßenpflasters zwischen den Schienen des Straßenbahngleises für 11500 lfd. m je 16 δ	1840	—	1911	20			71	20		zu 5. Vergl. Ausgabe III, 2. I 2153/18.
6	Insgemein	137	—	65	80	71	20			21	
Summe der Einnahme		5000	—	5000	—	71	20	71	20		
Tit. II. Einnahme für den Straßenbaustock											
nach der anl. Aufstellung		107330 ℳ									
Ausgabe.											
Tit. I. Persönliche Ausgaben.											
1	Gehälter laut Besoldungsliste, Seite 11	44160	—	37290	—	6870	—				
2	Ruhegehälter, Witwen- und Waisengelder	2980	33	2448	26	532	07				
3	Feuerungszulagen	12000	—			12000	—				zu 3. Einschl. der von der Stadt zu leistenden anteiligen Versicherungsbeiträge.
4	Für Bürohilfskräfte	860	—	860	—						
5	Fehlgeld bei Auszahlung der Löhne	25	—	25	—						
6	a. Dem Straßenmeister Marwinski für die Unterhaltung des Dienstfahrrades 100.ℳ										
	b. Dem Boten N. N. für die Benutzung seines Fahrrades zu Dienstzwecken 100.ℳ										
	c. Zur Beschaffung eines neuen Fahrrades 400.ℳ	600	—	200	—	400	—				
Summe Tit. I.		60625	33	40823	26	19802	07				

Bauamt.

Nummer	Ausgabe.	1919		1918		1919 gegen 1918				Zfibe- trag 1917	Bemerkungen.	
						mehr		weniger				
		ℳ	⊄	ℳ	⊄	ℳ	⊄	ℳ	⊄			
Tit. II. Bauhöfe und Lagerplätze.												
1	An die Kammereikasse Miete für den Bauhof Lindenstraße Nr. 58	150	—	150	—							
2	Für bauliche Unterhaltung des Bauhofes an der Weichselgrabenwehr und der Leichenhalle	800	—	600	—	200	—				584	
Summe Tit. II.		950	—	750	—	200	—					
Tit. III. Straßen, Plätze, Denkmäler.												
1	Zur Unterhaltung von Straßen, für Straßenbaustoffe, für Entfernung und Umänderung von Häuferteilen im Verkehrsinteresse, für Umsetzen und Erneuerung von Zäunen für Errichtung von Futtermauern, für Veränderungen von Kanälen, Wasser-, Gas- und Kabelleitungen	23000	—	23000	—						23074	
Zu übertragen		23000	—	23000	—							

Nummer	Ausgabe.	1919		1918		1919 gegen 1918				Zftbe- trag 1917	Bemerkungen.	
						mehr		weniger				
		M	§	M	§	M	§	M	§			M
III	Übertrag	23000	—	23000	—							
2	Zur Unterhaltung des Straßenpflasters zwischen den Schienen des Straßenbahngleises	1840	—	1911	20			71	20	1388	zu 2. Vergl. Einnahme I, 5.	
3	„ Förderung der Bürgersteiglegung	3600	—	3600	—					1904	zu 4 — 5 u. 8 — 11. lt. Kostenanschlag.	
4	„ Unterhaltung der unchauffierten Wege . .	12000	—	8000	—	4000	—			3967		
5	„ Herstellung und Befiesung von Fuß- und Promenadenwegen	14000	—	9000	—	5000	—			5938		
6	An die Gutsverwaltung Wiesenburg für die Unterhaltung der Alt-Thorner Unterstraße, Jahresbeitrag, fällig Ende März h. Js. . .	100	—	100	—							
7	An die Kreisfommunalkasse hier für Unterhaltung von 1,267 km städtische Chaussee außerhalb des bebauten Stadtgebiets vom ehemaligen Chausseehaus an der Brombergerchaussee bis zum Schwarzbrucherweg und von der Stärfefabrik bis zum Raschorreckerweg	1267	—	1267	—					1267		
8	Für Unterhaltung der Chausseen und für Chausseebaugeräte	8000	—	5000	—	3000	—			3931		
9	Für Reinigung und Unterhaltung der Bache und Bachedurchlässe	3000	—	2000	—	1000	—			461		
10	„ Pflege der städtischen Denkmäler	300	—	300	—					90		
	Summe Tit. III.	67107	—	54178	20	13000	—	71	20			
	Tit. IV. Ausgabe aus dem Straßenbaustock nach der anl. Aufstellung 107330 M											
	Tit. V. Dem Vermessungsamt.											
1	Zur Beschaffung von Instrumenten u. s. w., Instandsetzung der Plankammer und für Arbeitslöhne	600	—	600	—					525	zu V. Vergleiche Einnahme Tit. I, 2 und 3.	
2	Zur Beschaffung von Stoffen für die Plan-druckerei sowie für Arbeitslöhne	1200	—	1200	—					441		
	Summe Tit. V.	1800	—	1800	—							

Stämmer	Ausgabe.	1919		1918		1919 gegen 1918				Zftbe- trag 1917	Bemerkungen.	
						mehr		weniger				
		ℳ	⊄	ℳ	⊄	ℳ	⊄	ℳ	⊄			
Wiederholung.												
Tit.	I. Persönliche Ausgaben	60625	33	40823	26	19802	07					
"	II. Gebäude	950	—	750	—	200	—					
"	III. Straßen und Plätze	67107	—	54178	20	13000	—		71	20		
"	IV. Straßenbaustock . . . 107330 ℳ											
"	V. Dem Vermessungsamt	1800	—	1800	—							
"	VI. Verschiedene Ausgaben	1784	75	1338	25	446	50					
"	VII. Insgemein	5732	92	3810	29	1922	63					
	Summe der Ausgabe	138000	—	102700	—	35371	20		71	20		
	" " Einnahme	5000	—	5000	—							
	Within Fehlbetrag (Zuschuß)	133000	—	97700	—	35300	—					

Nummer	Einnahme.	1919		1918		1919 gegen 1918				Zitbe- trag 1917	Bemerkungen.	
						mehr		weniger				
		ℳ	⊄	ℳ	⊄	ℳ	⊄	ℳ	⊄			ℳ
Tit. I Legatzinsen, Beiträge und unvorhergesehene Einnahmen.												
1	Zinsen aus dem Düsterewaldischen Legat für die Ratsbücherei:											
	a von 600 ℳ auf Altstadt Nr. 462 zu 4 1/2 %	27	—	27	—							
	b „ 800 „ Westpreussischen Pfandbriefen zu 3 1/2 %	28	—	28	—							
	c „ 200 „ deutsche Reichsanleihe zu 5 %	10	—	10	—							
2	Die beim Schuletat Abschnitt A IV 8 für die Lehrerbücherei bereit gestellten	400	—	400	—							
3	Rückerstattung des Wassergeldes von Mettner für die Wohnung im Grundstück Nr. 181 jährlich	25	—			25	—					I 8555/18.
4	Für Kataloge	250	—	250	—							
5	Für Ausweise, Mahnfarten und sonstige Einnahmen	260	—	285	—			25	—	460		
	Summe der Einnahme	1000	—	1000	—	25	—	25	—			

Stadtbücherei.

Nummer	Ausgabe.	1919		1918		1919 gegen 1918				Stfibe- trag 1917	Bemerkungen.	
		ℳ	§	ℳ	§	mehr		weniger				
Tit. I Gehälter, sächliche Ausgaben und insgesamt.												
1	Dem Leiter der Bücherei Lic. Freytag	600	—	600	—							
2	Der Büchereiassistentin Fräulein Frey	1932	—	1932	—							
3	Für eine Hilfskraft	1060	—	1060	—							
4	Teuerungszulagen	1220	—		—	1220	—					
5	Für die Herstellung des wissenschaftl. Kataloges	600	—	600	—							
6	Zum Ankauf von Büchern und Zeitschriften:											
	a für die Volksbücherei u. für den Leseraum 1500. ℳ											
	b „ Pädagogik 200 „											
	c „ die städtische Verwaltung nach selbständiger Verfügung des Magistrats 400 „											
	d „ die Katsbücherei 1000 „											
		3100	—	3100	—						1168	
7	Für Buchbinderarbeiten	500	—	400	—	100	—					400
8	Kosten für den Leihverkehr mit auswärtigen Büchereien und für Drucksachen, Geräte, Schreibmaterialien, Porto	400	—	300	—	100	—					283
9	Für Beleuchtung	200	—	200	—							175
10	An die Vorschusskasse Prämie für die Ver- sicherung der Bücherei	30	—	30	—							
11	An den Allgemeinen Deutschen Verf.=Berein a. G. in Stuttgart für die Unfall=Versiche- rung der Büchereiangestellten	82	—	80	90	1	10					
12	An die Artusstiftskasse Miete für die Bücherei- räume	1300	—	1300	—							
13	Für Heizung	500	—	450	—	50	—					415
14	„ Wasser	50	—	50	—							50
15	An die Kammereikasse für den Fernsprechan- schluß	30	—		—							
16	Für die Herstellung u. Drucklegung des Kataloges	100	—	250	—			150	—			
17	Für unvorhergesehene Ausgaben einschl. 50 ℳ Reinigungsbeihilfe an Lokomotivführer Mettner	396	—	317	10	78	90					235
	Summe der Ausgabe	12100	—	10700	—	1550	—	150	—			

Zu 2. Fräulein Frey erhält Gehalt 1860. ℳ zu Anteil Verf. Beiträge 72 „ 1932 „

zu 3. Für die Hilfskraft werden vorgelesen: Vergütung 1020,— ℳ Ant. Verf. Bei- träge 40,— „ rd. 1060,— ℳ

zu 5. Laut Gem. Bechl. v. 24. 8. 13. 9. 16. sind für die Herstellung des wissenschaftlichen Kataloges 200 ℳ für jede Abteilung bereitgestellt. I 4399/16.

Zu 6 a. Davon sind 250. ℳ für Tageszei- tungen bestimmt. Der 1918 nicht in Anspruch genommene Betrag ist für 1919 bereit zu stellen.

zu 7 u. 16. Der 1916/17/18 nicht in Anspruch ge- nommene Betrag ist für 1919 bereit zu stellen.

Nummer	Einnahme: Ausgabe.	1919		1918		1919 gegen 1918				Zustbe- trag 1917	Bemerkungen.	
						mehr		weniger				
		ℳ	⸝	ℳ	⸝	ℳ	⸝	ℳ	⸝			
Einnahme.												
Tit. I.												
1	Vom Turnverein Beitrag zur Beleuchtung und Heizung der Jahnturnhalle	40	—	40	—						40	
2	Von der Bekleidungsstelle Miete	200	—	200	—						200	} Für die Räume im Schulamt Bäckerstr. 35.
3	Dieselbe für Heizung, Beleuchtung u. Reinigung	350	—	350	—						150	
4	Unvorhergesehene Einnahmen	10	—	10	—						579	
	Summe der Einnahme	600	—	600	—							
Ausgabe.												
A. Schulamt.												
Tit. I.												
1	Gehälter der Beamten des Schulamtes laut Besoldungsliste Seite 12	7763	50	6640	—	1123	50					
	a. Kriegsteuerungszulagen	3000	—		—	3000	—					
2	Für Hilfskräfte	2500	—	1800	—	700	—				1812	} zu 2. Hieraus erhält Hilfsarbeiter Lyzeallehrer a. D. Kiehl jährlich 1951 ℳ, zahlbar vierteljährlich voraus. R. erhält nach dem Gem. Beschl. v. 12. 9. 18 als Vergütung den Unterschiedsbetrag zwischen dem Gehalt, das er jeweilig als Lyzeallehrer gehabt hätte, und seinem Ruhegehalt v. 2769 ℳ. Das Gehalt als Lyzeallehrer würde nach der jetzigen Gehaltsordnung bis z. 31. 12. 21 jährl. 4720 ℳ von da ab 5020 (Höchstgehalt) betragen haben. Verf. 921/18.
3	„ Gehalt u. Versicherung der Schulschwester an das Kuratorium vom Roten Kreuz	850	—	850	—							
4	„ Besoldung der Schulärzte											
	a. Medizinalrat Dr. Witting	600	—	600	—						600	
	b. Sanitätsrat Dr. Gimkiewicz	600	—	600	—						600	
	c. „ Dr. Wolpe	600	—	600	—						600	
	Summe Tit. I.	15913	50	11090	—	4823	50					
Tit. II.												
1	Miete für das Schulamt im Hause Bäckerstraße 35.	600	—	600	—						600	
2	Heizung, Beleuchtung u. Reinigung der Räume	700	—	700	—						750	
3	Büro- und Schreibmaterialien	200	—	200	—						21	
4	Buchbinderarbeiten	80	—	30	—	50	—				50	
5	Drucksachen	100	—	100	—						56	
6	Fernsprechanschluß	200	—	200	—						162	
	Zu übertragen	1880	—	1830	—	50	—					

A. Allgemeine Schulverwaltung.

Nummer	Ausgabe	1919		1918		1919 gegen 1918				Istbe- trag 1917	Bemerkungen.
						mehr		weniger			
		M	δ	M	δ	M	δ	M	δ		
II	Übertrag	1880	—	1830	—	50	—				
7	Beitrag zur Feuerversicherung der Ausstattung	10	—	10	—						
8	Einrichtungsfstücke	50	—	50	—					10	
9	Geräte und Reinigungsmittel	35	—	35	—					10	
10	Bekanntmachungen	150	—	150	—					93	
11	Bücher und Zeitungen	75	—	75	—					30	
12	Porto	25	—	25	—						
	Summe Tit. II	2225	—	2175	—	50	—				
B. Jahnturnhalle.											
Tit. III.											
1	Unterhaltung der Halle und des Turnplatzes .	500	—	300	—	200	—			217	Anschlag des Bauamts.
2	Turngeräte und Einrichtungsfstücke	400	—	400	—					390	
3	Heizung und Beleuchtung	1800	—	1800	—					523	
4	Feuerversicherung	24 80		24 80							zu 4. Versichert bei der Frankfurter Allgemeinen Vers. Akt. Ges. mit 43400 M. Zahlbar an die Kämme- rei-Vorrichtungskasse.
	Zu übertragen	2724	80	2524	80	200	—				

Nummer	Ausgabe.	1919		1918		1919 gegen 1918				Zitbe- trag 1917	Bemerkungen.
		M	S	M	S	mehr		weniger			
						M	S	M	S		
III	Übertrag	2724	80	2524	80	200	—				
5	Verzinsung und Tilgung des Baudarlehn. Von 30273,51 M Baudarlehn (ursprünglich 31732,77 M) 4% Zinsen . . . 1210,94 M Tilgung 2% und die ersparten Zinsen 693,03 „ Die Anleihe wird im Jahre 1944 getilgt sein.	1903	97	1210	94	693	03			1211	
6	Kanalgebühr, 70 % v. 42 M Gebäudesteuer .	29	40								
	a. Beitrag zu den Straßenreinigungskosten .	22	—	160	—	11	40			93	
7	Wasserzins	120	—								
8	Unterhaltung der elektrischen Uhr	12	—	12	—					12	zu 8. Zahlbar an die Feuerwehrrasse.
9	Beaufsichtigung und Reinigung der Halle und insgesamt	230	—	230	—					222	
	Summe Tit. III.	5042	17	4137	74	904	43				
C. Allgemeines.											
Tit. IV.											
1	Zinsen für die zum Volksschulneubau aufzu- nehmende Anleihe vorläufig	2000	—	2000	—					1668	
2	Dem Thorner Lehrerinnen-Unterstützungs-Verein einmalige Beihilfe	100	—	100	—					100	
3	Für Knabenhandfertigkeitsunterricht der Volks- schüler	300	—	300	—					300	
4	Zu Unterstützungen	1500	—	1500	—					2080	
5	Zur Verfügung der Schuldeputation	800	—	800	—					1093	
6	Unfall- und Haftpflichtversicherung bei Schü- lerwanderungen und Jugendspielen	100	—	100	—					73	
7	Zur Einrichtung von Schulgärten und zur Aus- zeichnung von Schulkindern für gute Leistungen im Gartenbau	1000	—	850	—	150	—			1359	zu 7. Erhöhung infolge Steigerung d. Wasser- zinses.
	Zu übertragen	5800	—	5650	—	150	—				

A. Allgemeine Schulverwaltung.

Nummer	Ausgabe.	1919		1918		1919 gegen 1918				Zufbe- trag 1917	Bemerkungen.
						mehr		weniger			
		M	δ	M	δ	M	δ	M	δ		
IV	Übertrag	5800	—	5650	—	150	—				
8	Beitrag an die Stadtbücherei für die mit ihr vereinigte Lehrerbücherei	400	—	400	—					400	
9	Zur Resttilgung der Einrichtungskosten des Schulgartens an die Wasserwerksverwaltung einmalig	601	90			601	90			41	
10	Unvorhergesehene Ausgaben	67	43	37	26	30	17				
	Summe Tit. IV.	6869	33	6087	26	782	07				
	Wiederholung.										
	Summe Tit. I.	15913	50	11090	—	4823	50				
	" " II.	2225	—	2175	—	50	—				
	" " III.	5042	17	4137	74	904	43				
	" " IV.	6869	33	6087	26	782	07				
	Summe der Ausgabe	30050	—	23490	—	6560	—				
	" " Einnahme	600	—	600	—						
	Mithin Fehlbetrag	29450	—	22890	—	6560	—				

B. Enzeum und Obernzeum mit Mädchen-Mittelschule II. 1917 bis einschl. 1919.

Nummer	Einnahme.	1919		1917/19		1919 gegen 1917/19				Stiftbe- trag 1917	Bemerkungen.
						mehr		weniger			
		ℳ	δ	ℳ	δ	ℳ	δ	ℳ	δ		
	Tit. I. Grundeigentum.										
	Die Anstalt ist untergebracht in dem in Thorn gelegenen Grundstück Neustadt Nr. 281/85 (Gerberstraße Nr. 19) und ist Eigentum der Stadtgemeinde Thorn. Von der 2130 qm großen Grundfläche sind 1180 qm bebaut. Der Mittelbau ist 3 ¹ / ₂ Geschöß, die beiden Seitenflügel sind 3 Geschöß hoch.										
	Auf dem Grundstück befindet sich z. Zt. auch die Turnhalle.										
	Tit. II. Zinsen von Kapitalien, die den allgemeinen Zwecken der Anstalt selbst dienen.										
	Nichts.										
	Tit. III. Zinsen von Stiftungskapitalien.										
	Nichts.										
	Tit. IV. Berechtigungen.										
	Nichts.										
	Tit. V. Hebungen aus Staats- und anderen Mitteln.										
	A. Aus allgemeinen Staatsmitteln.										
	a. aus rechtlicher Verpflichtung.										
	Nichts.										
	b. zur Deckung des Bedürfnisses.										
1	Aus der Regierungshauptkasse zu Marienwerder laut Plan der geistlichen- und Unterrichtsverwaltung bis Ende März. 1920	14000	—	14000	—					14000	
	Zu übertragen	14000	—	14000	—						

A. Allgemeine Schulverwaltung.

Nummer	Ausgabe.	1919		1918		1919 gegen 1918				Sitzbe- trag 1917	Bemerkungen.
						mehr		weniger			
		ℳ	⊄	ℳ	⊄	ℳ	⊄	ℳ	⊄		
IV	übertrag	5800	—	5650	—	150	—				
8	Beitrag an die Stadtbücherei für die mit ihr vereinigte Lehrerbücherei	400	—	400	—					400	
9	Zur Resttilgung der Einrichtungskosten des Schulgartens an die Wasserwerksverwaltung einmalig	601	90			601	90			41	
10	Unvorhergesehene Ausgaben	67	43	37	26	30	17				
	Summe Tit. IV.	6869	33	6087	26	782	07				
	Wiederholung.										
	Summe Tit. I.	15913	50	11090	—	4823	50				
	„ „ II.	2225	—	2175	—	50	—				
	„ „ III.	5042	17	4137	74	904	43				
	„ „ IV.	6869	33	6087	26	782	07				
	Summe der Ausgabe	30050	—	23490	—	6560	—				
	„ „ Einnahme	600	—	600	—						
	Mithin Fehlbetrag	29450	—	22890	—	6560	—				

B. Lyzeum und Oberlyzeum mit Mädchen-Mittelschule II, 1917 bis einschl. 1919.

Nummer	Einnahme.	1919		1917/19		1919 gegen 1917/19				Zstbe- trag 1917	Bemerkungen.	
						mehr		weniger				
		ℳ	δ	ℳ	δ	ℳ	δ	ℳ	δ			ℳ
	Tit. I. Grundeigentum.											
	Die Anstalt ist untergebracht in dem in Thorn gelegenen Grundstück Neustadt Nr. 281/85 (Gerberstraße Nr. 19) und ist Eigentum der Stadtgemeinde Thorn. Von der 2130 qm großen Grundfläche sind 1180 qm bebaut. Der Mittelbau ist 3 $\frac{1}{2}$ Geschöß, die beiden Seitenflügel sind 3 Geschöß hoch.											
	Auf dem Grundstück befindet sich z. Zt. auch die Turnhalle.											
	Tit. II. Zinsen von Kapitalien, die den allgemeinen Zwecken der Anstalt selbst dienen.											
	Nichts.											
	Tit. III. Zinsen von Stiftungskapitalien.											
	Nichts.											
	Tit. IV. Berechtigungen.											
	Nichts.											
	Tit. V. Hebungen aus Staats- und anderen Mitteln.											
	A. Aus allgemeinen Staatsmitteln.											
	a. aus rechtlicher Verpflichtung.											
	Nichts.											
	b. zur Deckung des Bedürfnisses.											
1	Aus der Regierungshauptkasse zu Marienwerder laut Plan der geistlichen- und Unterrichtsverwaltung bis Ende März 1920	14000	—	14000	—						14000	
	Zu übertragen	14000	—	14000	—							

B. Lyzeum und Oberlyzeum mit Mädchen-Mittelschule II. 1917 bis einschl. 1919.

Nummer	Einnahme.	1919		1917/19		1919 gegen 1917/19				Stfbrtrag 1917	Bemerkungen.
		ℳ	δ	ℳ	δ	mehr		weniger			
V	übertrag	14000	—	14000	—						
	B. Aus anderen Mitteln.										
	a. Aus rechtlicher Verpflichtung.										
	Nichts.										
	b. Zur Deckung des Bedürfnisses.										
2	Aus der Kammereikasse zu Thorn:										
	a. Fester Zuschuß, welcher der Anstaltskasse verbleibt und sich aus den Mindestsätzen der Gehälter des Leiters, der Lehrer, und Lehrerinnen, sowie der Vergütung der vollbeschäftigten wissenschaftlichen Hilfslehrer und dem Gesamtbetrage der sonstigen persönlichen und sächlichen Ausgaben, abzüglich der Einnahmen, ergibt	48578	—	33165	—	15413	—				
	b. Veränderlicher Zuschuß, welcher aus den zur Zeit des Inkrafttretens des Haushaltspl. über die Mindestsätze der Gehälter des Leiters, der Lehrer und Lehrerinnen, sowie der Vergütung der vollbeschäftigten wissenschaftlichen Hilfslehrer hinausgehenden Alterszulagen zuzüglich des dem Alterszulagenstock zuzuführenden (bezw. abzüglich des diesem Stock zu entnehmenden) Betrages gebildet wird	37645	—	33735	—	3910	—				
	Summe Tit. V.	100223	—	80900	—	19323	—				
	Tit. VI. Hebungen von Schülerinnen.										
1	Gebühren für die Aufnahme jeder Schülerin 2 und 3 ℳ	480	—	335	—	145	—				
2	Schulgeld:										
	A. Oberlyzeum.										
	14 Schülerinnen in Kl. S										
	8 " " " I										
	15 " " " II										
	14 " " " III										
	51 " je 180.ℳ = 9180.ℳ										
	Zu übertragen	480	—	335	—	145	—				

Veränderlicher Zuschuß:
Die Mindestgehälter betragen:
Direktor (5400+600) = 6000.ℳ
6 Oberlehrer je 2700.ℳ = 16200. " "
1 " " " 3000. " "
4 Oberlehrerinnen je 2000.ℳ = 8000. " "
1 Konrektor 2100+500.ℳ = 2600. " "
6 ord. Lehrer je 2100.ℳ = 12600. " "
2 Elem. Lehrer 3600. " "
8 ord. Lehrerinnen 12800. " "
2 Zeichenlehrerinnen 3000. " "
1 Elem. u. tech. Lehrerin . . . 1400. " "
4 techn. Lehrerinnen 4800. " "
74000.ℳ
Bezahlt werden nach Tit. I 1-36 . . . 106350.ℳ
Mithin Zuschuß 32350. " "

Hierzu Abführung an den Alterszulagenstock (Vergl. Berechnung Tit. XII 5295. — ℳ
zu. 37645. — "

B. Lyzeum und Oberlyzeum mit Mädchen-Mittelschule II. 1917 bis einschl. 1919.

Nummer	Einnahme.	1919		1917/19		1919 gegen 1917/19				Stf- trag 1917	Bemerkungen.	
		M	S	M	S	mehr		weniger				
						M	S	M	S			
Tit. X. Insgemein.												
1	Gebühren für zweite Ausfertigung oder beglaubigte Abschriften von Abgangszeugnissen je 50 Pf.	45	—	6	—	39	—					
2	Unvorhergesehene Einnahmen und zur Abrundung.	8	—	1	—	7	—					
	Summe Tit. X.	53	—	7	—	46	—					
Wiederholung.												
	Tit. I. Grundeigentum											
	„ II. Zinsen von Kapitalien, die den allgemeinen Zwecken der Anstalt selbst dienen											
	„ III. Zinsen von Stiftungskapitalien											
	„ IV. Berechtigungen											
	„ V. Hebungen aus Staats- und anderen Mitteln	100223	—	80900	—	19323	—					
	„ VI. Hebungen von Schülerinnen	98774	—	68642	—	30132	—					
	„ VII. Ruhegehaltsstock											
	„ VIII. Versorgung der Hinterbliebenen der Lehrer											
	„ IX. Stock zur Sicherstellung der Alterszulagen	1150	—	951	—	199	—					
	„ X. Insgemein	53	—	7	—	46	—					
	Summe der Einnahme	200200	—	150500	—	49700	—					

B. Lyzeum und Oberlyzeum mit Mädchen-Mittelschule II. 1917 bis einschl. 1919.

Nummer	Ausgabe.	1919		1917/19		1919 gegen 1917/19				Stbetr. trag 1917	Bemerkungen.
						mehr		weniger			
		ℳ	δ	ℳ	δ	ℳ	δ	ℳ	δ		
	Tit. I. Besoldungen.	1082	90	1003	75	78	25				
	Tit. Ia. Stellenzulage.	2330		2190		140					
	Tit. II. Mietentschädigungen bzw. Wohnungsgeldzuschüsse.	20738		19280		1458					
	Tit. III. Andere persönliche Ausgaben.										
	Hieraus werden bis auf weiteres gezahlt:										
1	Vergütung für 1 Wiss. Hilfslehrer	2100		2100							
2	„ „ 1 Hilfslehrerin	1550		1200		350					
3	Für 14 Stunden katholischen Religionsunterrichts	1960		1540		420					Zu 1 einschl. der anteiligen Verf.-Beiträge.
4	„ 8 „ jüdischen „	880		880							
5	„ 2 „ „ „ im Oberlyz.	280				280					Zu 3 u. 5. Die Jahresstunde wird mit 140 ℳ vergütet.
6	„ Hilfsunterricht in 13 Stunden rd.	1550		1200		350					Zu 5. Gem. Beschl. vom 25. 4. 1918. Zahlbar viertelj. nachträgl. an Rabbiner Dr. Rosenber
7	„ eine Schreibhilfe	900		600		300					19. 5. 1918.
8	„ eine Hilfsfr. infolge Teilg. d. Kl. I d. Lyzeums	1550				1550					
9	Für Reinigung und Heizung der Klassenzimmer der Mädchen-Mittelschule II.	840		500		340					
10	Kriegsteuerzuschulagen	32500				32500					
	Summe Tit. III.	44110		8020		36090					
	Tit. IV. Bücherei und Unterrichtsmittel.										
1	Lehrerbücherei	490		460		30					
2	Schülerinnenbücherei	450		400		50					
3	Unterrichtsmittel	1400		1000		400					
4	Tinte, Kreide, Tafelschwämme u. s. w.	540		200		340					
5	Zur Anschaffung der Lehrmittel für die Mädchen-Mittelschule II.	230		200		30					
6	Fenbeschaffung und Wiederherstellung physikalischer Apparate II. Rate von 900 ℳ	400				400					
	Summe Tit. IV.	3510		2260		1250					
	Tit. V. Gerätschaften.										
1	Gerätschaften	1150		1000		150					
	Summe Tit. V.	1150		1000		150					

B. Lyzeum und Oberlyzeum mit Mädchen-Mittelschule II. 1917 bis einschl. 1919.

Nummer	Ausgabe.	1919		1917/19		1919 gegen 1917/19				Zftbe- trag 1917	Bemerkungen.	
						mehr		weniger				
		M	δ	M	δ	M	δ	M	δ			
Tit. VI. Heizung, Beleuchtung und Wasser.												
1	Heizung	6500	—	3000	—	3500	—					
2	Beleuchtung	600	—	500	—	100	—					
3	Wasserverbrauch	300	—	300	—							
	Summe Tit. VI.	7400	—	3800	—	3600	—					
Tit. VII. Bauten.												
1	Für Unterhaltung der Gebäude und Nebenanlagen	3500	—	2200	—	1300	—					
	Vermerk zu Tit. VII Die am Jahreschluß verbleibenden Bestände sind zur Verwendung in die folgenden Jahre zu übertragen.											
	Summe Tit. VII. f. i.											
Tit. VIII. Abgaben und Lasten.												
1	Feuersozietätsbeitrag von 220000 M Versicherungssumme	121	—	121	—						121	} zu VIII. 1 Einschließlich Reichsstempelabgabe. } Nach dem Versicherungsschein.
2	An die Frankfurter Allgemeine Versicherungsgesellschaft für die Versicherung der Bücherei und Einrichtung mit 25834 M gegen Feuerschaden	32	60	32	60						33	
3	Desgl. für die Einrichtung der Mädchen-Mittelschule II	40	—	40	—							
	Summe Tit. VIII.	193	60	193	60							
Tit. IX. Stiftungsmäßige Zwecke.												
(Vergleiche Tit. III. der Einnahme.)												
Nichts.												
Tit. X. Ruhegehaltsstock.												
Wird nicht gebildet, vergleiche Tit. XIV.												

B. Lyzeum und Oberlyzeum mit Mädchen-Mittelschule II, 1917 bis einschl. 1919.

Nummer	Ausgabe.	1919		1917/19		1919 gegen 1917/19				Zfibe- trag 1917	Bemerkungen.	
						mehr		weniger				
		ℳ	⊄	ℳ	⊄	ℳ	⊄	ℳ	⊄			
	Tit. XI. Versorgung der Hinterbliebenen der Lehrpersonen.											
	Witwen- und Waisengelder werden bei Tit. XIV. verausgabt.											
	Tit. XII. Stock zur Sicherstellung der Alterszulagen.											
1	Zinsen von der Einnahme Titel IX = 1150 ℳ											
2	Der Betrag, um welchen der tatsächliche Gesamtaufwand an Gehältern und Vergütungen hinter dem Gesamtdurchschnittsbetrage zurückbleibt, zum Nachweis 5295 „	6445	—	8776	—			2331	—			
	Summe Tit. XII. f. j.											
	Tit. XIII. Insgemein.											
1	Druckkosten	450	—	450	—							
2	Unterhaltung der Anstaltsuhr	100	—	90	—	10	—					
	a. „ des Läutewerkes	100	—			100	—					
3	Gemüllabfuhr	300	—	150	—	150	—					
4	Schornsteinreinigung	30	—	20	—	10	—					
5	Reinigung der Wasser- und Kanalanlagen	30	—	30	—							
6	Kanalgebühr 70 % v. 264 ℳ Geb. St.	184	80	220	—	7	80					
	a. Straßenreinigungskosten	43	—									
7	Für Streichen mit Fußbodenöl			230	—			230	—			
8	Zur Ausschmückung der Schulräume	30	—	30	—							
9	An die Auskunftsstelle Preussischer Städte in Angelegenheiten der höheren Schulen Jahresbeitrag	25	—	25	—							
10	Für Unterhaltung der Fernsprechanchlüsse und Fernspreckgebühren	200	—	200	—							
11	Für Säuglingspflg., Schulgarten, Ferienwandrg.	400	—	300	—	100	—					
12	Gemeindesteuer 225 % von 7,20 der Gebäudesteuer	16	20			16	20					
13	Unvorhergesehene Ausgaben und zu Unterstützungen an im Dienst befindliche mittlere und Unterbeamte der Anstalt einschl. 48 ℳ für den Besuch der Direktoren-Konferenzen	714	40	660	40	54	—					
	Vermerk zu Nr. 13, Tit. XIII nächste Seite.											
	Summe Tit. XIII.	2623	40	2405	40	218	—					

zu XII. 2 Das Durchschnittseinkommen beträgt:

1. für den Direktor 6900 ℳ
2. für 6 Oberlehrer abd. 29700 „
3. für 1 Oberlehrer femin. 4500 „
4. für 4 Oberlehrerinnen 12400 „
5. für 1 Konrektor 3800 „
6. für 6 ordl. Lehrer 19800 „
7. für 8 Lehrerinnen 17800 „
8. für 2 Elem. Lehrer 5500 „
9. für 2 Zeichen-Lehrerinnen 4250 „
10. für 1 Elem. und techn. Lehrerin 2025 „
11. für 4 techn. Lehrerinnen 7300 „

Sa. 113975 ℳ

Bezahlt werden nach Tit. I. 1—36 = 108200 ℳ + 2330,— = 1850 = 108680,—
Also weniger 5295,—

B. Ergänzung zum Haushaltsplan des städtischen Gymzeums und Oberlyzeums

Nummer	Ausgabe.	1919		1918		1919 gegen 1918				Istbe- trag 1917	Bemerkungen.	
						mehr		weniger				
		ℳ	δ	ℳ	δ	ℳ	δ	ℳ	δ			
	Tit. XIV. Ruhegehälter, Witwen- und Waisengelder laut Liste.											
	a. Kriegsteuerungszulagen	5800	—			5800	—					
	Summe Tit. XIV.	35912	05	28386	05	7526	—					
	Tit. XV. Zinsen und Tilgung.											
1	Der Kammereikasse von 55732,51 ℳ Darlehn zum Bau der Schule (ursprünglich 220446,68 ℳ) 3 1/2 % Zinsen 1950,64 ℳ Tilgung 1 1/2 % und die eriparten Zinsen 9071,69 „ Die Anleihe wird im Jahre 1923 getilgt sein.	11022	33	1950	64	9071	69					
2	Der Kammerei-Depositenkasse von 4445,48 ℳ für die Anleihe von 1901 zur Deckung der Kosten für die Einrichtung der Wasserleitung und Kanalisation (ursprünglich 6896,95 ℳ) 4 % Zinsen 177,82 ℳ 1 1/2 % Tilgung und die erspar- ten Zinsen 201,51 „ Die Anleihe wird im Jahre 1935 getilgt sein.	379	33	379	33							zu 4. Es sind außer- ordentlich bewilligt, und von der Kammerei-Vor- schußkasse verauslagt worden. Für Schul- " bänke 860 ℳ " Schränke 580 „ " Tafeln 1460 „ " Lehr- " mittel 5000 „ " Oberlicht 2300 „ " Klassenein- richtung 1300 „ " Schuldiener- Wohnung 3750 „ " Ausstattung für " Übungs- " klassen 700 „ " Physik- " zimmer 4050 „ zusammen 20000 ℳ Auch etwa ersparte Zin- sen sind zu Tilgungs- zwecken zu verwenden.
3	Der städtischen Feuerlozietätskasse von 20808,03 ℳ Darlehn zur Einrichtung der Zentralheizung (ursprünglich 24640,31 ℳ) 3 1/2 % Zinsen 728,28 ℳ Tilgung 1 1/2 % und die er- sparten Zinsen 503,73 „ Die Anleihe wird im Jahre 1944 getilgt sein.	1232	01	728	28	503	73					
4	Verzinsung und Tilgung des Vorschusses von 20000 ℳ (5. Tilgungsrate)	1600	—	1600	—							
5	Miete für die Klassen der Mädchen-Mittelschule II	2500	—	2500	—							
6	Kosten für Einlösung fälliger Zinscheine und insgesamt	131	28	115	70	15	58					
	Summe. Tit. XV.	16864	95	7273	95	9591						
	Zu " " XIV.	35912	05	28386	05	7526						
	" " Tit. I—XIII.	200200	—	165650	—	34550	—					
	Gesamtausgabe	252977	—	201310	—	51667	—					

C. Knaben-Mittelschule.

Nummer	Einnahme.	1919		1918		1919 gegen 1918				Zitbe- trag 1917	Bemerkungen.	
						mehr		weniger				
		M	δ	M	δ	M	δ	M	δ			
	Tit. I. Aus Grundvermögen.											
	Nichts.											
	Tit. II. Aus Staats- Alterszulagen- und anderen Raffen.											
1	Widerruflicher Ergänzungszufluß	4045	—	4045	—					4045		
2	Dienstalterszulagen	25712	50	24437	50	1275	—			23025	zu 2 Die Einnahme richtet sich nach der Ausgabe Tit. I.	
	Summe Tit. II.	29757	50	28482	50	1275	—					
	Tit. III. Hebungen von Schülern.											
1	Einschreibegeld von 210 neu aufzunehmenden Schülern zu 2. M	420	—	350	—	70	—			426	zu 1. Vergleiche Aus- gabe Titel II, 1.	
2	Schulgeld:											
	von 24 Schülern in Kl. I a											
	" 23 " " " I b											
	" 25 " " " II a											
	" 30 " " " II b											
	" 30 " " " III a											
	" 28 " " " III b											
	" 28 " " " III c											
	" 39 " " " IV a											
	" 40 " " " IV b											
	" 40 " " " IV c											
	" 49 " " " V a											
	" 47 " " " V b											
	" 49 " " " V c											
	" 48 " " " VI a											
	" 51 " " " VI b											
	" 48 " " " VI c											
	" 599 " je 72 M = 43128 M											
	Hier von ab 15% für Freischule rd. 6470 "											
	= 36658 M											
	Zu übertragen 36658 M	420	—	350	—	70	—					

Nummer	Ausgabe.	1919		1918		1919 gegen 1918				Zitbe- trag 1917	Bemerkungen.	
						mehr		weniger				
		ℳ	⸝	ℳ	⸝	ℳ	⸝	ℳ	⸝			
Tit. III. Einrichtungsstücke.												
1	Für Schul- und Hausgeräte, Schulwäsche . . .	600	—	500	—	100	—				318	
2	„ Wand Schmuck	30	—	30	—						30	
3	„ Spielgeräte (Trommeln, Pfeifen und Bälle)	50	—	50	—						50	
	Zuschuß zu den 1914 für Beschaffung von Zeichengeräten bewilligten Mitteln einmalig .			650	—			650	—			
	Summe Tit. III.	680	—	1230	—			550	—			
Tit. IV. Heizung und Beleuchtung.												
1	Für Heizstoffe	5000	—	3750	—	1250	—				4075	
2	„ Beleuchtung	750	—	750	—						600	
	Summe Tit. IV.	5750	—	4500	—	1250	—					
Tit. V. Gebäude, Abgaben und Lasten.												
1	a. Für Unterhaltung der Gebäude	2000	—	2000	—						759	
	b. „ Instandsetzung des Daches im Mittelbau	1100	—			1100	—					
2	Für Unterhaltung der elektrisch betriebenen Uhr an die Feuerwehrtasse	20	—	20	—						20	Anschlag des Bauamts.
	a. Für Instandhaltung des Läutewerkes . . .	50	—			*50	—					
3	„ Schornsteinreinigung	40	—	30	—	10	—				26	
4	„ Gemüllabfuhr	200	—	200	—						150	
5	Wasserzins (für Badezwecke zu 10 Pf. für 1 cbm)	420	—	300	—	120	—				143	
6	Kanalgebühr 70 % von 240 ℳ Geb. St. . .	168	—								222	
	a. Beitrag zu den Straßenreinigungskosten	78	—					57 60				
7	Gemeindesteuer 225 % von 9,60 Gebäudesteuer	21 60		21 60								
8	Feuer-Versicherung der Gebäude, der Bücherei und der Schuleinrichtung	193 96		193 96								
9	Fernsprechananschluß	200	—	200	—							
	Zu übertragen	4491 56		3269 16		1280	—	57 60				

zu 8. Versichert bei der
Frankfurter Allgemeinen
Vers. Akt. Ges. mit
365 153 ℳ
Zahlbar an die Kämme-
rei-Vorschußkasse.

C. Knaben-Mittelschule.

Nummer	Ausgabe.	1919		1918		1919 gegen 1918				Zitbe- trag 1917	Bemerkungen.
						mehr		weniger			
		ℳ	⸝	ℳ	⸝	ℳ	⸝	ℳ	⸝		
V	übertrag	4491	56	3269	16	1280	—		57	60	
10	An die Kammerei-Depositenkasse von 227628,26 ℳ für die Anleihe von 1901 zum Bau der Knaben-Mittelschule (ursprünglich 353154,90 ℳ) 4 ⁰ / ₀ Zinsen 9105,13 ℳ 1 ¹ / ₂ ⁰ / ₀ Tilgung und die ersparten Zinsen 10318,39 „ Die Anleihe wird im Jahre 1935 getilgt sein.	19423	52	19423	52						
11	Für weiteren Ausbau des Physikzimmers	4000	—	1500	—	2500	—				
	Summe Tit. V.	27915	08	24192	68	3722	40				
	Tit. VI. Insgemein.										
1	Unvorhergesehene Ausgaben	102	28	130	24			27	96	108	
2	Für eine elektrische Lichtanlage einmalig	520	—			520	—				
	Summe Tit. VI. für sich.	622	28	130	24	492	04				
	Wiederholung.										
	Tit. I. Persönliche Ausgaben	169107	64	124182	08	44925	56				
	„ II. Bücherei, Unterrichtsmittel	1745	—	1655	—	90	—				
	„ III. Einrichtungsstücke	680	—	1230	—			550	—		
	„ IV. Heizung, Beleuchtung	5750	—	4500	—	1250	—				
	„ V. Gebäude, Abgaben, Lasten	27915	08	24192	68	3722	40				
	„ VI. Insgemein	622	28	130	24	492	04				
	Summe der Ausgabe	205820	—	155890	—	50480	—	550	—		
	„ „ Einnahme	88520	—	71900	—	16620	—				
	Within Fehlbetrag	117300	—	83990	—	33310	—				

Nummer	Einnahme.	1919		1918		1919 gegen 1918				Stf- trag 1917	Bemerkungen.	
		M	g	M	g	mehr		weniger				
	Tit. I. Aus Grundvermögen.											
	Nichts.											
	Tit. II. Aus Staats- Alterszulagen- und anderen Kassen.											
1	Widerruflicher Ergänzungszuschuß	6055	—	6055	—					6055		
2	Dienstalterszulagen	10262	50	12125	—			1862	50	11513		
	Summe Tit. II.	16317	50	18180	—			1862	50			
	Tit. III. Hebungen von Schülerinnen.											
1	Ein Schreibgeld von 90 neu aufzunehmenden Schülerinnen zu 2 M	180	—	160	—	20	—			132		
2	Schulgeld:											zu 1. Vergleichende Ausgabe II 1.
	17 Schülerinnen in Kl. I											
	24 " " " II											
	30 " " " III											
	43 " " " IV											
	25 " " " V a											
	23 " " " V b											
	24 " " " VI a											
	34 " " " VI b											
	220 " je 72 M = 15840 M											
	Hier von ab 15 % für Freischule 2376 „ = 13464 M											
	31 Schülerinnen in Kl. VII a											
	29 " " " VII b											
	46 " " " VIII											
	50 " " " IX											
	156 " je 60 M = 9360 M											
	Zuschlag:											
	a. Von 9 hier in Pflege befindlichen Schülerinnen je 12 M =									108 M		
	b. Von 38 auswärts wohnenden Schülerinnen je 24 M =									912 M		
	Summe Tit. III.	23844	—	19845	—	3999	—			18530		

D. Mädchen-Mittelschule I.

Nummer	Einnahme.	1919		1918		1919 gegen 1918				Zitbe- trag 1917	Bemerkungen.	
						mehr		weniger				
		ℳ	⸝	ℳ	⸝	ℳ	⸝	ℳ	⸝			
Tit. IV. Insgemein.												
1	Für die Mitbenutzung des Turnsaales von der Wentscher'schen Schule	60	—	60	—						30	Zu 1. 1/2 jährlich voraus zahlbar. Zu 2. 1/4 jährlich voraus zahlbar.
2	„ die Mitbenutzung des Turnsaales v. d. Jugendw.	80	—	80	—						80	
3	Vom Stenographen-Verein Stolze-Schrey für die Benutzung eines Klassenzimmers	7	—	7	—						19	
4	Vom neustädtischen evangelischen Kirchenchor für wöchentlich einmalige Benutzung der Aula	20	—	20	—						20	
5	Vom Kirchenchor des Vereins Deutscher Katholiken für Benutzung der Aula	17	50	17	50							
6	Unvorhergeiehene Einnahmen	34	—	20	50	13	50				642	
	Summe Tit. IV.	218	50	205	—	13	50					
Wiederholung.												
Tit.	I. Aus Grundvermögen											
„	II. „ Staats- und anderen Kassen	16317	50	18180	—					1862	50	
„	III. Hebungen von Schülerinnen	24024	—	20005	—	4019	—					
„	IV. Insgemein	218	50	205	—	13	50					
	Summe der Einnahme	40560	—	38390	—	2170	—					

Nummer	Ausgabe.	1919		1918		1919 gegen 1918				Zitbe- trag 1917	Bemerkungen.
						mehr		weniger			
		ℳ	⸝	ℳ	⸝	ℳ	⸝	ℳ	⸝		
Tit. I. Persönliche Ausgaben.											
1	Gehälter laut Besoldungsliste	37812	50	39975	—			2162	50	37550	
2	Witwen- und Waisengelder laut Liste	3563	88	1112	16	2451	72			473	
3	Dem Schuldiener N. N. Gehalt und 400 ℳ Gehaltszuschlag	1000	—	600	—	400	—			967	zu 3. Vergl. Bemerkung zu C Tit. 1. 3.
	(Die an den Schuldiener zu zahlende Reinigungs- beihilfe von 375 ℳ wird beim Abschnitt II. Gemeinde-Schule nachgewiesen)										
4	Für Vertretungen	300	—	300	—					589	
5	„ Reise- und Umzugskosten	200	—	200	—						zu 6. Es sind im gan- zen zu zahlen 1000 ℳ Davon entfallen:
6	„ jüdischen Religionsunterricht	60	—	60	—					60	auf D. Lyzeum 880 „ „ Kn. Mittel- schule 60 „ „ Mädch. Mittel- schule 60 „
	Zur Witwen- und Waisenkasse für Behrendt			12	—			12	—	12	
7	„ Ruhegehaltskasse 8 ⁰ / ₁₀ von 39800 ℳ rund	3200	—	3400	—			200	—	3396	
8	„ Alterszulagenkasse: für 6 Stellen je 880 ℳ = 5280 ℳ „ 5 „ „ 240 „ = <u>1200 „</u>	6480	—	6870	—			390	—	6060	zu 8. 1918 sind 8 ⁰ / ₁₀ vom Ruhegehaltfähigen Diensteinkommen erho- ben worden.
9	Für Schülerwanderungen	125	—	125	—						zu 9. 1918 sind für die Lehrerstelle 880 ℳ „ „ Lehrerinnen- stelle 240 ℳ erhoben worden.
10	„ 3 Hilfslehrkräfte für 3 geteilte Klassen	4650	—	1240	—	3410	—			1215	
11	„ Kriegsteuerungszulagen	17500	—		—	17500	—				
	Summe Tit. I.	74891	38	53894	16	20997	22				
Tit. II. Bücherei und Unterrichtsmittel.											
1	Für die Schülerinnenbücherei	230	—	230	—					199	zu 1. Vergl. Einna hm III. 1.
2	„ „ Handbücherei	80	—	60	—	20	—			60	
3	„ Lehrmittel	300	—	250	—	50	—			200	
4	„ Tinte, Kreide, Tafelschwämme u. s. w.	120	—	100	—	20	—			85	
5	„ Druckfachen und Bekanntmachungen	200	—	150	—	50	—			8	
	Summe Tit. II.	930	—	790	—	140	—				

D. Mädchen-Mittelschule 1.

Nummer	Ausgabe.	1919		1918		1919 gegen 1918				3ftbe- trag 1917	Bemerkungen.	
						mehr		weniger				
		M	δ	M	δ	M	δ	M	δ			M
Tit. III. Einrichtungsstücke.												
1	Für Schul- und Hausgeräte, Schulwäsche . . .	400	—	300	—	100	—				253	
2	„ Wandschmuck	50	—	50	—						20	
Summe Tit. III.		450	—	350	—	100	—					
Tit. IV. Heizung und Beleuchtung.												
1	Für Heizstoffe	3500	—	3500	—						2213	Übertragbar mit Tit. IV der II. Gemeindefchule.
2	„ Beleuchtung	350	—	350	—						104	
Summe Tit. IV.		3850	—	3850	—							
Tit. V. Gebäude, Abgaben und Lasten.												
1	a. Für Unterhaltung der Gebäude	2500	—	2500	—						1738	
	b. „ Instandsetzung der Rinnen u. Dachbalken	2500	—			2500	—				24	zu V. 1. Übertragbar mit Tit. V Nr. 1 der II. Gemeindefchule, da ſich beide Schulen in einem Gebäude befinden.
2	An die Feuerwehrraſſe für Unterhaltung der elektriſchen Uhr	24	—	24	—							
	a. Für Instandhaltung des Läutewerkes . . .	50	—			50	—					zu V. 1. b. Anſchlag des Bauamts
Zu übertragen		5074	—	2524	—	2550	—					

D. Mädchen-Mittelschule 1.

Nummer	Ausgabe.	1919		1918		1919 gegen 1918				Zitbe- trag 1917	Bemerkungen.	
						mehr		weniger				
		M	δ	M	δ	M	δ	M	δ			M
Wiederholung.												
	Tit. I. Persönliche Ausgaben	74891	38	53894	16	20997	22					
	„ II. Bücherei und Lehrmittel	930	—	790	—	140						
	„ III. Einrichtungsstücke	450	—	350	—	100	—					
	„ IV. Heizung, Beleuchtung	3850	—	3850	—							
	„ V. Gebäude, Abgaben, Lasten	8498	69	3488	51	5010	18					
	„ VI. Insgemein	89	93	87	33	2	60					
	Summe der Ausgabe	88710	—	62460	—	26250	—					
	„ „ Einnahme	40560	—	38390	—	2170	—					
	Mithin Fehlbetrag (Zufluß)	48150	—	24070	—	24080	—					

I. Gemeinde=Schule.

Nummer	Einnahme.	1919		1918		1919 gegen 1918				Zfibe- trag 1917	Bemerkungen.	
						mehr		weniger				
		ℳ	⊄	ℳ	⊄	ℳ	⊄	ℳ	⊄			ℳ
	Tit. I. Aus Grundvermögen.											
	Nichts.											
	Tit. II. Aus der Staats- und Alters- zulagenkasse.											
1	Staatsbeitrag auf Grund des Gesetzes vom 26. Mai 1909	1580	—	1510	—	70	—			1653		
2	Dienst-Alterszulagen	7450	—	8700	—			1250	—	8750		
	Tit. III. Schulversäumnisstrafgelder.	80	—	80	—					102		
	Tit. IV. Insgemein.											
	Summe der Einnahme	9110	—	10290	—			1180	—			

I. Gemeinde-Schule.

Nummer	Ausgabe.	1919		1918		1919 gegen 1918				Stftrags- trag 1917	Bemerkungen.
		ℳ	⊄	ℳ	⊄	mehr		weniger			
Tit. I. Persönliche Ausgaben.											
1	Gehälter laut Befoldungsliste	26196	—	30486	—			4290	—	28165	
2	Der Schuldienerin Aug. Hintz Ruhegehalt lt. Liste	120	—	120	—						
3	Dem Schuldiener N. N.										
	a. Gehalt und 400 ℳ Gehaltszuschlag . . .	1000	—	600	—	400	—			633	zu 3) Vergl. Bemerkung zu C Tit. I, 3.
	b. Reinigungsbeihilfe für die Reinigung der die Zahl 15 übersteigenden Räume 1×25 ℳ	25	—	25	—						
4	Für 2 Hilfslehrkräfte	3100	—	2480	—	620	—			2349	
	„ 1 Hilfskraft z. Erteilung d. poln. Unterrichts	1550	—		—	1550	—				
5	„ Vertretungen	250	—	250	—					360	
6	„ Reise- und Umzugskosten	200	—	200	—					34	
7	Zur Alterszulagenkasse	6600	—	6300	—	300	—			6063	1918: 6540 ℳ
8	„ Ruhegehaltskasse	1800	—	1980	—			180	—	1974	1918: 1687 ℳ
9	„ Witwen- und Waisenkasse	500	—	600	—			100	—	625	1918: 500 ℳ
10	Kriegsteuerzulage des Schuldieners . . .	1500	—		—	1500	—				
	Summe Tit. I.	42841	—	43041	—			200	—		
Tit. II. Bücherei und Unterrichtsmittel.											
1	Für Druckfachen u. f. w.	50	—	50	—					25	
2	„ Lehrmittel	150	—	150	—					62	
3	„ Tinte, Kreide, Tafelschwämme u. f. w. .	120	—	129	—					70	
4	„ Bücher und Papier für arme Kinder . .	240	—	240	—					240	
	a Desgl. — einmaliger Zuschuß für die Kriegszeit	100	—	100	—					90	
5	„ die Schülerbücherei	125	—	125	—					100	
	Summe Tit. II.	785	—	785	—						

Nummer	Ausgabe.	1919		1918		1919 gegen 1918				Zitbe- trag 1917	Bemerkungen.	
						mehr		weniger				
		M	§	M	§	M	§	M	§			
Tit. III. Einrichtungsstücke.												
1	Für Schul- und Hausgeräte, Schulwäsche . . .	300	—	300	—						131	
2	„ Wand Schmuck	20	—	20	—						20	
Summe Tit. III.		320	—	320	—							
Tit. IV. Heizung und Beleuchtung.												
1	Für Heizstoffe	3500	—	3500	—						1964	
2	„ Leucht- und Kochgas	250	—	250	—						223	
Summe Tit. IV.		3750	—	3750	—							
Tit. V. Gebäude, Abgaben, Lasten.												
1	a. Für Unterhaltung der Gebäude	2400	—	2400	—						1165	zu 1 b. Anschlag des Bauamts.
	b. „ Abputz d. Hinterfr. u. Dachteerg. d. Hofgeb.	2550	—			2550	—					
2	An die Feuerwehrkasse für Unterhaltung der elektrischen Uhr	12	—	12	—						12	
	a. Für Instandhaltung des Läutewerkes . . .	50	—			50	—					
3	Für Schornsteinreinigung	40	—	30	—	10	—				24	
4	„ Gemüllabfuhr	150	—	150	—						80	
5	Gemeindesteuer 225 % von 4,80 Gebäudesteuer	10	80	10	80							
6	Kanalgebühr, 70 % von 78 M Geb. Steuer .	54	60									
	a. Beitrag zu den Straßenreinigungskosten .	32	—	180	—	26	60				162	
7	Wasserzins	120	—								47	zu 8. Versichert bei der Frankfurter Allgemeinen Vers. Akt. Ges. mit 9628 M. Zahlbar an die Kämme- rei-Vorschußkasse.
8	Feuerzietätsbeitrag für Versicherung der Ge- bäude mit 85200 M	42	60	42	60							
9	Versicherung der Schuleinrichtung gegen Feuer- schaden	8	05	8	05							
Zu übertragen		5470	05	2833	45	2636	60					

I. Gemeinde-Schule.

Nummer	Ausgabe.	1919		1918		1919 gegen 1918				Zftbe- trag 1917	Bemerkungen.
		M	S	M	S	mehr		weniger			
						M	S	M	S		
V	Übertrag	5470	05	2833	45	2636	60				
10	Der Kämmerer-Depositenkasse von 2359,57 M für die Anleihe von 1901 zur Einrichtung der Wasserleitung und Kanalisation (ursprünglich 3660,83 M) 4% Zinsen 94,38 M 1 1/2% Tilgung und die ersparten Zinsen 106,97 M Die Anleihe wird im Jahre 1935 getilgt sein.	201	35	201	35						
	Summe Tit. V.	5671	40	3034	80	2636	60				
	Tit. VI. Insgemein.										
1	Zur Veranstaltung von Schulfesten	15	—	15	—					15	
2	Für Schülerwanderungen	150	—	150	—						
3	Bergüt. a. Lehrer Jattkowsk f. Bertrtg. d. Rektors	720	—			720	—				Gen. Beschluß v. 29/8, 5. u 11/9. 1918.
4	Unvorhergesehene Ausgaben	37	60	34	20	3	40			22	
	Summe Tit. VI.	922	60	199	20	723	40				
	Wiederholung.										
Tit.	I. Persönliche Ausgaben	42841	—	43041	—			200	—		
"	II. Unterrichtsmittel	785	—	785	—						
"	III. Einrichtungsstücke	320	—	320	—						
"	IV. Heizung, Beleuchtung	3750	—	3750	—						
"	V. Gebäude, Abgaben und Lasten	5671	40	3034	80	2636	60				
"	VI. Insgemein	922	60	199	20	723	40				
	Summe der Ausgabe	54290	—	51130	—	3160	—				
	Die Einnahme beträgt	9110	—	10290	—			1180	—		
	Mithin Fehlbetrag (Zuschuß)	45180	—	40840	—	4340	—				

Nummer	Einnahme.	1919		1918		1919 gegen 1918				Zu- trag 1917	Bemerkungen.	
						mehr		weniger				
		ℳ	₰	₰	ℳ	ℳ	₰	ℳ	₰			
	Tit. I. Aus Grundvermögen.											
	Nichts.											
	Tit. II. Aus der Staats- und Alterszu- lagenkasse.											
1	Staatsbeitrag auf Grund des Gesetzes vom 26. Mai 1909	1510		1530				20		1588		
2	Dienst-Alterszulagen	13150		12450		700				11913		
3	Miete von der Hilsschule für 2 Klassenräume, einschließlich Heizung, Beleuchtung, Reinigung und dgl.	500		500						500		
	Tit. III. Schulversäumnisstrafgelder.	110		110						136		
	Tit. IV. Insgemein.	10		10								
	Summe der Einnahme	15280		14600		680						

II. Gemeinde-Schule

Nummer	Ausgabe.	1919		1918		1919 gegen 1918				Stbeträg 1917	Bemerkungen.
						mehr		weniger			
		M	δ	M	δ	M	δ	M	δ		
Tit. I. Persönliche Ausgaben.											
1	Gehälter laut Beoldungsliste	38100	—	37375	—	725	—			36454	
2	Für Vertretungen	250	—	250	—					236	
3	" Reise- und Umzugskosten	200	—	200	—					400	
4	Zur Alterszulagenkasse	6000	—	5300	—	700	—			5394	1918: 5984 M.
5	" Ruhegehaltskasse	2300	—	2100	—	200	—			2089	1918: 2125 M.
6	" Witwen- und Waisenkasse	500	—	455	—	45	—			437	1918: 489 M.
7	Dem Schuldiener Reinigungs-Beihilfe	375	—	375	—					375	Das Schuldienergehalt wird aus Abschnitt D Tit. I Nr. 3 gezahlt.
8	Für eine Hilfskraft zur Reinigung der Schulbaracke und Hilfeleistung im Schulgarten	800	—	800	—					202	
9	Desgl. zur Erteilung v. Handarbeitsunterricht	600	—	600	—					600	
10	Desgl. des polnischen Unterrichts	1550	—		—	1550	—				zu 9: Zahlbar an d. IV. Gemeindefchule. Zu vergl. dort Einnahme-Ansatz IV Nr. 1.
Summe Tit. I.		50675	—	47455	—	3220	—				
Tit. II. Bücherei und Unterrichtsmittel.											
1	Für Bekanntmachungen, Druckfachen, u. s. w.	100	—	70	—	30	—			69	
2	" Lehrmittel	200	—	130	—	70	—			130	
3	" Tinte, Kreide, Tafelschwämme u. s. w.	120	—	120	—					79	
4	" Bücher, Papier und Handarbeitsstoffe für arme Kinder	280	—	280	—					280	
	a Desgl. — einmaliger Zuschuß für die Kriegszeit	100	—	100	—					67	
5	" die Schülerinnenbücherei	125	—	125	—					100	
Summe Tit. II.		925	—	825	—	100	—				
Tit. III. Einrichtungsstücke.											
1	Für Schul- und Hausgeräte, Schulwäsche	200	—	200	—					195	
a	" Desgleichen einmalig	150	—		—	150	—			20	
2	" Wandschmuck	20	—	20	—						
	" Metalltintenfässer einmalig		—	200	—			200	—		
	" 6 Kohleneimer einmalig		—	36	—			36	—		
Summe Tit. III.		370	—	456	—			86	—		

Nummer	Ausgabe.	1919		1918		1919 gegen 1918				Stbetrug 1917	Bemerkungen.
						mehr		weniger			
		M	δ	M	δ	M	δ	M	δ		
Tit. IV. Heizung und Beleuchtung.											
1	Für Heizstoffe	1300	—	1300	—					900	Uebertragbar mit D IV.
2	„ Beleuchtung	100	—	100	—					21	
	Summe Tit. IV.	1400	—	1400	—						
Tit. V. Gebäude, Abgaben und Lasten.											
1	Für Unterhaltung der Gebäude	1800	—	1200	—	600	—			1440	zu V. 1. Uebertragbar mit D. V. 1., da sich beide Schulen in einem Gebäude befinden.
2	An die Feuerwehrkasse für die Unterhaltung der elektrischen Uhr	12	—	12	—					12	
	a. Für Instandhaltung des Läutewerkes	50	—		—	50	—				
3	Für den Schulgarten	30	—	30	—					36	
4	„ Schornsteinreinigung	30	—	30	—					3	
5	„ Gemüllabfuhr	150	—	150	—					80	zu 6, 6a u. 7. Für die Schulbarade.
6	Kanalgebühr 70 % v. 42 M Gebäudesteuern	29	40								
	a. Beitrag zu den Straßenreinigungskosten	17	—	180	—			23	60	187	
7	Wasserzins	110	—		—						
8	An die Frankfurter Allgemeine-Versicherungsgesellschaft für die Versicherung der Schulbarade und Einrichtung gegen Feuerchaden mit 33135 M	44	53	44	53					7	
9	Der Kammereikasse von 4909,07 M Darlehn zum Bau der Schule (ursprünglich 48060 M) 3 1/2 % Zinsen 171,82 M Tilgung 1 1/2 % und die ersparten Zinsen 2231,18 M	2403	—	171	82	2231	18			172	
	Die Anleihe wird im Jahre 1921 getilgt sein.										
Zu übertragen		4675	93	1818	35	2881	18	23	60		

II. Gemeinde-Schule.

Nummer	Ausgabe.	1919		1918		1919 gegen 1918				Zstbe- trag 1917	Bemerkungen.
						mehr		weniger			
		ℳ	⸝	ℳ	⸝	ℳ	⸝	ℳ	⸝		
V	Übertrag	4675	93	1818	35	2881	18	23	60		
10	Der Kämmerer-Depositenkasse von 1656,63 ℳ für die Anleihe von 1901 zur Deckung der Kosten der Einrichtung der Wasserleitung und Kanalisation (ursprünglich 2570,28 ℳ) 4 ⁰ / ₁₀₀ Zinsen 66,27 ℳ 1 ¹ / ₂ ⁰ / ₁₀₀ Tilgung und die ersparten Zinsen 75,10 „ Die Anleihe wird im Jahre 1935 getilgt sein.	141	37	141	37						
11	Für das Darlehn von 21811,50 ℳ zum Bau der Schulbaracke (ursprünglich 22500 ℳ) 4 ⁰ / ₁₀₀ Zinsen 872,46 ℳ Tilgung 1 ¹ / ₂ ⁰ / ₁₀₀ und die ersparten Zinsen 365,04 „	1237	50	872	46	365	04			852	
12	An die Fortifikation Anerkennungsgebühr für den Platz zum Bau der Schulbaracke im April jedes Jahres	15	—	15	—					15	
	Summe Tit. V.	6069	80	2847	18	3222	62				
	Tit. VI. Insgemein.										
1	Zur Veranstaltung von Schulfesten	15	—	15	—						
2	Für Schülerwanderungen	150	—	150	—					15	
3	Für unvorhergesehene Ausgaben	45	20	21	82	23	38			18	
	Summe Tit. VI.	210	20	186	82	23	38				

Nummer	Ausgabe.	1919		1918		1919 gegen 1918				Sfibe- trag 1917	Bemerkungen.	
						mehr		weniger				
		M	δ	M	δ	M	δ	M	δ			
Wiederholung.												
Tit.	I. Persönliche Ausgaben	50675	—	47455	—	3220	—					
"	II. Bücherei und Unterrichtsmittel . . .	925	—	825	—	100	—					
"	III. Einrichtungsstücke	370	—	456	—			86	—			
"	IV. Heizung und Beleuchtung	1400	—	1400	—							
"	V. Gebäude, Abgaben und Lasten . . .	6069	80	2847	18	3222	62					
"	VI. Insgemein	210	20	186	82	23	38					
	Summe der Ausgabe	59650	—	53170	—	6480	—					
	Die Einnahme beträgt	15280	—	14600	—	680	—					
	Within Fehlbetrag (Zuschuß)	44370	—	38570	—	5800	—					

III. Gemeinde-Schule.

Nummer	Einnahme.	1919		1918		1919 gegen 1918				Istbe- trag 1917	Bemerkungen.	
						mehr		weniger				
		ℳ	⸝	ℳ	⸝	ℳ	⸝	ℳ	⸝			
	Tit. I. Aus Grundvermögen.											
	Nichts.											
	Tit. II. Aus der Staats- und Alters- zulagenkasse.											
1	Staatsbeitrag auf Grund des Gesetzes vom 26. Mai 1909	1890	—	1990	—			100	—	2088		
2	Dienst-Alterszulagen	18012	50	17612	50	400	—			17038		
	Tit. III. Schulversäumnisstrafgelder.	110	—	110	—					533		
	Tit. IV. Insgemein.											
1	Vom Rektor Heidler für Brennstoffe	128	—	128	—					128		
2	Unvorhergesehene Einnahmen	950		950						375		
	Summe der Einnahme	20150	—	19850	—	300	—					

Nummer	Ausgabe.	1919		1918		1919 gegen 1918				Stftrug 1917	Bemerkungen.
		M	S	M	S	mehr		weniger			
						M	S	M	S		
Tit. I. Persönliche Ausgaben.											
1	Gehälter laut Besoldungsliste	48232	50	47732	50	500				46449	
2	Dem Schuldienere Schubert:										
	a. Gehalt und 400 M Gehaltzuschlag	1175		750		425				815	zu 2. Vergleichs Bemerkung zu Abschnitt C. I. 3. Besoldungsdienstalter 1. 10. 1912.
	b. Reinigungsbeihilfe für die Reinigung der die Zahl 15 übersteigenden Räume 4×25 M	100		100							
3	Für eine Hilfslehrkraft	1550		1240		310				1227	zu 3 u. 3a Einschl. der anteiligen Verf.-Beiträge.
	a " " " zur Erteilung des politischen Unterrichts	1550				1550					
4	" Vertretungen	250		250						509	
5	" Reise- und Umzugskosten	200		200						176	
6	Zur Alterszulagenkasse	7900		7600		300				7297	1918: 7828 M.
7	" Ruhegehaltskasse	2900		2900						2860	1918: 2792 M.
8	" Witwen- und Waisenkasse	700		700						687	1918: 678 M.
9	" Kriegsteuerungszulage des Schuldieners	1500				1500					
	Summe Tit. I.	66057	50	61472	50	4585					
Tit. II. Bücherei und Unterrichtsmittel.											
1	Für Drucksachen u. s. w.	40		40						40	
	a. " Beschaffung 1 Schülerstammliste, einmalig			30				30			
2	" Lehrmittel	150		150						152	
3	" Tinte, Kreide, Tafelschwämme u. s. w.	130		130						60	
4	" Bücher, Papier und Handarbeitsstoffe für arme Kinder	400		400						400	
	a Desgl. — einmaliger Zuschuß f. d. Kriegszeit	100		100						100	
5	" die Schülerbücherei	125		125						100	
	" 1 Nähmaschine, einmalig			200				200			
	Summe Tit. II.	945		1175				230			

III. Gemeinde-Schule.

Nummer	Ausgabe.	1919		1918		1919 gegen 1918				Stftr- trag 1917	Bemerkungen.	
						mehr		weniger				
		ℳ	⊄	ℳ	⊄	ℳ	⊄	ℳ	⊄			
Tit. III. Einrichtungsstücke.												
1	Für Schul- und Hausgeräte, Schulwäsche . . .	300	—	300	—						246	
2	" Wandschmuck	20	—	20	—						18	
Summe Tit. III.		320	—	320	—							
Tit. IV. Heizung und Beleuchtung.												
1	Für Heizstoffe	3500	—	3500	—						2685	
2	" Beleuchtung	100	—	100	—						84	
Summe Tit. IV.		3600	—	3600	—							
Tit. V. Gebäude, Abgaben, Lasten.												
1	a. Für Unterhaltung der Gebäude und des Turn- platzes	1500	—	1200	—	300	—				1645	zu 1 a u. b. Anschlag des Bauamts.
	b. " Dachteerung	466	80			466	80					
	c. " Instandsetzung d. Dächer u. Rinnen einmal.			1200	—			1200	—			
2	" Unterhaltung der Uhr	80	—	80	—						8	
	a. " " des Läutewerkes	50	—			50	—					
3	" Schornsteinreinigung	55	—	40	—	15	—				14	
4	" Gemüllabfuhr	150	—	150	—						80	
5	Kanalgebühr 70 % v. 84 ℳ Gebäudesteuer	58	80									
	a. Beitrag zu den Straßenreinigungskosten	20	—	250	—	73	80				236	
6	Wasserzins	245	—									
7	Gemeindesteuer 225 % v. 8,40 Gebäudesteuer	18	90	18	90							
Zu übertragen		2644	50	2938	90	905	60	1200	—			

Nummer	Ausgabe.	1919		1918		1919 gegen 1918				Zitbe- trag 1917	Bemerkungen.
						mehr		weniger			
		ℳ	§	ℳ	§	ℳ	§	ℳ	§		
V	übertrag	2644	50	2938	90	905	60	1200	—		
8	An die Frankfurter Allgemeine Vers.=Gesellschaft für die Versicherung der Gebäude und Einrichtung gegen Feuerschaden mit 118422 ℳ	62	82	62	82						7
9	Der städtischen Sparkasse von 25133,91 ℳ Darlehn zum 1. Erweiterungsbau (ursprünglich 51900,92 ℳ) 3 1/2 % Zinsen 879,69 ℳ Tilgung 1 1/2 % und die ersparten Zinsen 1715,36 ℳ	2595	05	879	69	1715	36				880
10	Der Kammerei-Kasse von 13066,50 ℳ Darlehn zum Bau der Schule (ursprünglich 47871,47 ℳ) 3 1/2 % Zinsen 457,33 „ Tilgung 1 1/2 % und die ersparten Zinsen 1936,24 „	2393	57	457	33	1936	24				457
11	Dem Kammereikapitalienstock von 6532,77 ℳ Darlehn zum 2. Erweiterungsbau (ursprünglich 9530,92 ℳ) 3 1/2 % Zinsen 228,65 ℳ Tilgung 1 1/2 % und die ersparten Zinsen 247,90 „	476	55	228	65	247	90				229
12	Der Kammerei-Depositantasse von 3151,13 ℳ für die Anleihe von 1901 zur Deckung der Kosten für Einrichtung der Wasserleitung und Kanalisation (ursprünglich 4888,77 ℳ) 4 % Zinsen 126,05 ℳ 1 1/2 % Tilgung und die ersparten Zinsen 142,83 „	268	88	268	88						269
	Infolge Umwandlung in eine 7-stufige Anstalt Lehrmittel pp.			300	—			300	—		
	Summe Tit. V.	8441	37	5136	27	3305	10				
	Tit. VI. Insgemein.										
1	Zur Veranstaltung von Schulfesten	15	—	15	—						
2	Für Schülerwanderungen	180	—	180	—						
3	Unvorhergesehene Ausgaben	31	13	31	23			—	10		35
	Summe Tit. VI.	226	13	226	23			—	10		

III. Gemeinde-Schule.

Nummer	Ausgabe.	1919		1918		1919 gegen 1918				Stf- trag 1917	Bemerkungen.	
						mehr		weniger				
		ℳ	§	ℳ	§	ℳ	§	ℳ	§			ℳ
Wiederholung.												
Tit.	I. Persönliche Ausgaben	66057	50	61472	50	4585	—					
"	II. Unterrichtsmittel	945	—	1175	—			230	—			
"	III. Einrichtungsstücke	320	—	320	—							
"	IV. Heizung, Beleuchtung	3600	—	3600	—							
"	V. Gebäude, Abgaben, Lasten	8441	37	5136	27	3305	10					
"	VI. Insgemein	226	13	226	23			—	10			
	Summe der Ausgabe	79590	—	71930	—	7660	—					
	Die Einnahme beträgt	20150	—	19850	—	300	—					
	Mithin Fehlbetrag (Zuschuß)	59440	—	52080	—	7360	—					

IV. Gemeinde-Schule.

Nummer	Einnahme.	1919		1918		1919 gegen 1918				Stbetrug 1917	Bemerkungen.	
						mehr		weniger				
		ℳ	§	ℳ	§	ℳ	§	ℳ	§			
	Tit. I. Aus Grundvermögen.											
	Vom Baugewerksmeister Richter Miete für den Stall	300	—	300	—					300		
	Tit. II. Aus der Staats- und Alterszulagenkasse.											
1	Staatsbeitrag auf Grund des Gesetzes vom 26. Mai 1909	1450	—	1450	—					1508		
2	Dienst-Alterszulagen	8525	—	8050	—	475	—			7988		
	Tit. III. Schulversäumnisstrafgelder.	60	—	60	—					295		
	Tit. IV. Erstattungen.											
1	Von der II. Gemeindeschule Gehaltsanteil der Handarbeitslehrerin	600	—	600	—					600		Zu vergl. Ausgabe-Ansatz 1 Nr. 3.
	Tit. V. Insgemein.	5	—		—	5	—			48		
	Summe der Einnahme	10940	—	10460	—	480	—					

IV. Gemeinde-Schule.

Nummer	Ausgabe.	1919		1918		1919 gegen 1918				Stfetrug 1917	Bemerkungen.
						mehr		weniger			
		M	g	M	g	M	g	M	g		
Tit. I. Persönliche Ausgaben.											
1	Gehälter lt. Besoldungsliste	31763	—	31138	—	625	—			30778	
2	Dem Schuldiener Strauch										zu 2. Vergleiche Bemerkung C Tit. I, 3. Besoldungsdienstalter 1.1.09.
	a. Gehalt und 400. M Gehaltszuschlag	1250	—	850	—	400	—			844	
	b. Reinigungsbeihilfe für die Reinigung der die Zahl 15 übersteigenden Räume 2×25	50	—	50	—					25	zu 3. 600 M erstattet die II. Gemeindegemeinschaft. Zu vergl. Einnahme-Ansatz IV Nr. 1.
3	Für den Handarbeitsunterricht	2000	—	2000	—					1978	zu 3 und 4. Einchl. der anteiligen Verf.-Beträge.
4	" eine Hilfslehrkraft	1550	—	1240	—	310	—			1215	
	a. " zwei Hilfskräfte zur Erteilung des polnischen Unterrichts	3100	—			3100	—				
5	" Vertretungen	250	—	250	—						
6	" Reise- und Umzugskosten	200	—	200	—						
7	Zur Alterszulagenkasse	5800	—	5100	—	700	—			5210	zu 7. 1918: 5782 M
8	" Ruhegehaltskasse	1800	—	1650	—	150	—			1606	zu 8. 1918: 1742 M
9	" Witwen- und Waisenkasse	460	—	460	—					437	zu 9. 1918: 439 M
10	Kriegsteuerungszulage des Schuldieners	1500	—			1500	—				
	Summe Tit. I.	49723	—	42938	—	6785	—				
Tit. II. Bücherei und Unterrichtsmittel.											
1	Für Drucksachen u. s. w.	100	—	85	—	15	—			75	
2	" Lehrmittel	200	—	150	—	50	—			159	
3	" Tinte, Kreide, Tafelschwämme u. s. w.	100	—	100	—					96	
4	" Bücher, Papier und Handarbeitsstoffe für arme Kinder	250	—	250	—					319	
	a Desgl. — einmaliger Zuschuß für die Kriegszeit	100	—	100	—					63	
5	" die Schülerbücherei	125	—	125	—					101	
	" Tintenfass 3. Rate			25	—			25	—		
	Summe Tit. II.	875	—	835	—	40	—				

IV. Gemeinde-Schule.

Nummer	Ausgabe.	1919		1918		1919 gegen 1918				Istbe- trag 1917	Bemerkungen.
						mehr		weniger			
		M	g	M	g	M	g	M	g		
Tit. III. Einrichtungsstücke.											
1	Für Schul- und Hausgeräte, Schulwäsche	225	—	200	—	25	—			292	
2	„ Wandschmuck	20	—	20	—					20	
3	„ Die Hausapotheke	40	—			40	—				
	Summe Tit. III.	285	—	220	—	65	—				
Tit. IV. Heizung und Beleuchtung.											
1	Für Heizstoffe	2600	—	2600	—					2045	
2	„ Beleuchtung	175	—	150	—	25	—			105	
	Summe Tit. IV.	2775	—	2750	—	25	—				
Tit. V. Gebäude, Abgaben, Lasten.											
1	a. Für Unterhaltung der Gebäude u. des Turn- platzes	1800	—	1500	—	300	—			1302	
	b. „ Dachterung	713	—			713	—				Anschlag des Bauamts.
2	An die Feuerwehrkasse für Unterhaltung der elektrischen Uhren	24	—	24	—					24	
	b. Für Instandhaltung des Läutewerkes	50	—			50	—				
3	Für den Schulgarten	45	—	30	—	15	—			38	
4	„ Schornsteinreinigung	30	—	20	—	10	—			18	
5	„ Gemüllabfuhr	200	—	200	—					30	
6	„ Fernsprechananschluß	200	—	200	—						
	Zu übertragen	3062	—	1974	—	1088	—				

IV. Gemeinde-Schule.

Nummer	Ausgabe.	1919		1918		1919 gegen 1918				Zftbe- trag 1917	Bemerkungen.
						mehr		weniger			
		M	δ	M	δ	M	δ	M	δ		
V	übertrag	3062	—	1974	—	1088	—				
7	Wasserzins	280	—								
8	Kanalgebühr 70% v. 84. M Gebäudesteuer . .	58	80	200	—	156	80			205	
	a. Straßenreinigungskosten	18	—								
9	An die Frankfurter Allgemeine Versicherungs- Gesellschaft für die Versicherung der Gebäude Leibitscherstr. Nr. 44 und der Einrichtung gegen Feuerschaden mit 25130 M	12	56	12	56						
10	An die Stuttgarter Mit- und Rückversiche- rungs-Aktien-Gesellschaft für die Versicherung der Gebäude Leibitscherstr. Nr. 42 und der Einrichtung mit 43904 M	46	20	46	20						
11	Dem Kämmererkapitalienstock von 11980,42 M Darlehn zum Ankauf und Ausbau des Schul- grundstücks Jakobs-Vorstadt Nr. 44 (ursprüng- lich 17478,49 M) 3 1/2% Zinsen 419,31 M Tilgung 1 1/2% und die ersparten Zinsen 454,61 "	873	92	419	32	454	60			420	
	Die Anleihe wird im Jahre 1937 getilgt sein.										
12	Bon 26382,20 M Restkaufgeld für das Grund- stück Neue-Jakobs-Vorstadt Nr. 43 (Leibit- scherstr. 42) urspr. 27800,— 4% Zinsen 1055,29 M Tilgung 2 1/2% und die ersparten Zinsen 751,71 "	1807	—	1055	29	751	71			1056	
	Die Anleihe wird im Jahre 1940 getilgt sein.										
13	Dem Danziger Hypotheken-Verein Zinsen einschl. Tilgung und 3 M Mitgliederbeitrag für die auf Leibitscherstraße 42 eingetragene Hypothek von ursprünglich 11400 M bis 1956 Die Hypothek wird im Jahre 1956 getilgt sein.	487	50	487	50					488	Bestand der Schuld Ende 1918: 9536,10 M
14	Gemeindesteuer 225% von 51,60 M Gebäude- steuer für das an Richter vermietete Spei- chergrundstück	116	10	116	10						
	Summe Tit. V.	6762	08	4310	97	2451	11				

Nummer	Ausgabe.	1919		1918		1919 gegen 1918				Sitzbe- trag 1917	Bemerkungen.	
						mehr		weniger				
		ℳ	⊄	ℳ	⊄	ℳ	⊄	ℳ	⊄			
Tit. VI. Insgemein.												
1	Zur Veranstaltung von Schulfesten	15	—	15	—							
2	Für Schülerwanderungen	150	—	150	—							
3	Unvorhergesehene Ausgaben	54	92	56	03			1	11	166		
Summe Tit. VI.		219	92	221	03			1	11			
Wiederholung.												
Tit.	I. Persönliche Ausgaben	49	723	42	938	6	785					
"	II. Unterrichtsmittel	8	75	8	35	40						
"	III. Einrichtungsstücke	2	85	2	20	65						
"	IV. Heizung Beleuchtung	2	775	2	750	25						
"	V. Gebäude, Abgaben, Lasten	6	762 08	4	310 97	2	451 11					
"	VI. Insgemein	2	19 92	2	21 03			1	11			
Summe der Ausgabe		6	0640	5	1275	9	365					
Die Einnahme beträgt		1	0940	1	0460	4	80					
Mithin Fehlbetrag (Zuschuß)		4	9700	4	0815	8	885					

Schulhaus: Ev. Knaben- u. Mädchenschule Wiesenstr. 7,

Kath. Knabenschule Goethestr. 3 u. Lindenstr. 22,

Kath. Mädchenschule Wiesenstr. 5.

— 164 —

Gemeinde-Schulen Thorn-Möcker.

Nummer	Einnahme.	1919		1918		1919 gegen 1918				Zftbe- trag 1917	Bemerkungen.	
						mehr		weniger				
		ℳ	⸝	ℳ	⸝	ℳ	⸝	ℳ	⸝			ℳ
Tit. I. Aus der Staats- und Alterszu- lagenkasse.												
1	Staatsbeitrag auf Grund des Gesetzes vom 26. Mai 1909	7400	—	7400	—						7400	
2	Dienst-Alterszulagen	41912	50	38900	—	3012	50				38675	
3	Widerrufliche Staatsbeihilfe bis Ende März 1921	45000	—	45000	—						45000	
Tit. II. Leistungen Dritter auf Grund recht- licher Verpflichtung.												
1	Schulbeitrag von Katharinenstur	60	—	60	—						60	
2	" " Elsnerode	30	—	30	—						54	
3	Von der staatlichen gewerblichen Fortbildungs- schule für Heizung	60	—	60	—						60	
Tit. III. Schulversäumnisstrafgelder.		350	—	350	—						2885	
Tit. IV. Insgemein.		17	50	10	—	7	50				2149	
Summe der Einnahmen		94830	—	91810	—	3020	—					

Nummer	Ausgabe.	1919		1918		1919 gegen 1918				Zftbe- trag 1917	Bemerkungen.
						mehr		weniger			
		ℳ	⊄	ℳ	⊄	ℳ	⊄	ℳ	⊄		
Tit. I. Persönliche Ausgaben.											
1	Gehälter laut Besoldungsliste	121947	50	116167	—	5780	50			113584	
2	Dem Schuldiener Wiedemann:										
	a. Gehalt und 400.ℳ Gehaltszuschlag	1400	—	1000	—	400	—			950	zu 2—4. Vergl. Bemerkung zu Abschnitt C. I. 3. zu 2. Besoldungs-Dienstalter 1. 4. 1903.
	b. Reinigungsbeihilfe für die Reinigung der die Zahl 15 übersteigenden Räume 1×25.ℳ	25	—	25	—						
3	Dem Schuldiener N. N.										
	a. Gehalt und 400.ℳ Gehaltszuschlag	1000	—	600	—	400	—			729	
	b. Reinigungsbeihilfe für die Reinigung der die Zahl 15 übersteigenden Räume 2×25.ℳ	50	—	50	—						
	c. Für erschwerte Dienstleistung	60	—	60	—						
4	Dem Schuldiener Hoffmann:										
	a. Gehalt und 400.ℳ Gehaltszuschlag	1400	—	1000	—	400	—			1000	zu 4. Besoldungs-Dienstalter 1. 4. 1890.
	b. Reinigungsbeihilfe für die Reinigung der die Zahl 15 übersteigenden Räume 2×25.ℳ	50	—	50	—					50	
5	Für Hilfslehrkräfte:										
	a. 1) Kath. Knabenschule für 2 Hilfskräfte	3100	—	2480	—	620	—				
	2) " " " " 2 " " zur Erteilung polnischer Unterrichts "	3100	—		—	3100	—			2308	
	b. 1) katholische Mädchenschule für 2 Hilfskräfte	3100	—	2480	—	620	—				
	2) zur Erteilung des "polnischen" Unterrichts	3100	—		—	3100	—			83	1918: 19917.ℳ.
6	Für Vertretungen	750	—	750	—						1918: 7000.ℳ.
7	" Reise- und Umzugskosten	300	—	300	—					88	1918. 1924.ℳ.
8	Zur Alterszulagenkasse	20200	—	18000	—	2200	—			17957	
9	" Ruhegehaltskasse	7200	—	7000	—	200	—			6825	
10	" Witwen- und Waisenkasse	1950	—	1750	—	200	—			1748	
11	Kriegsteuerzuschläge der Schuldiener	3500	—		—	3500	—				
Summe Tit. I.		172232	50	151712	—	20520	50				

Gemeinde-Schulen Thorn-Möcker.

Nummer	Ausgabe.	1919		1918		1919 gegen 1918				Stück- trag 1917	Bemerkungen.
		fl	sch	fl	sch	mehr		weniger			
Tit. II. Unterrichtsmittel, Einrichtungs- stücke, Bücherei.											
A. Evangelische Knaben- u. Mädchenschule.											
1	Für Drucksachen u. s. w.	140	—	120	—	20	—			89	
2	„ Lehrmittel	300	—	175	—	125	—			241	
3	„ Tinte, Kreide, Tafelschwämme u. s. w. . .	150	—	125	—	25	—			110	
4	„ Bücher und Papier für arme Kinder . .	300	—	250	—	50	—			250	
	a desgl. Zuschuß für die Kriegszeit	100	—	62	50	37	50			63	
5	„ die Schülerbücherei	150	—	125	—	25	—			92	
6	„ Schul- und Hausgeräte, Schulwäsche . .	300	—	250	—	50	—			349	
7	„ Wandschmuck	40	—	40	—					65	
8	„ Schülerwanderungen	150	—	150	—					47	
9	„ Schulfeste	15	—	15	—						
	„ 1 Nähmaschine, einmalig			200	—			200	—		
B. Katholische Knabenschule.											
1	Für Drucksachen u. s. w.	70	—	70	—					31	
2	„ Lehrmittel	200	—	180	—	20	—			124	
3	„ Tinte, Kreide, Tafelschwämme u. s. w. . .	130	—	115	—	15	—			156	
4	„ Bücher und Papier für arme Kinder . .	400	—	400	—					296	
	a desgl. Zuschuß für die Kriegszeit	100	—	100	—					60	
5	„ die Schülerbücherei	125	—	125	—					75	
6	„ Schul- und Hausgeräte, Schulwäsche . .	300	—	240	—	60	—			162	
7	„ Wandschmuck	30	—	30	—					30	
8	„ Schülerwanderungen	175	—	175	—						
Zu übertragen		3175	—	2947	50	427	50	200	—		

Nummer	Ausgabe.	1919		1918		1919 gegen 1918				Zftbe- trag 1917	Bemerkungen.
						mehr		weniger			
		ℳ	⸝	ℳ	⸝	ℳ	⸝	ℳ	⸝		
II	übertrag	3175	—	2947	50	427	50	200	—		
	C. Katholische Mädchenschule.										
1	Für Drucksachen u. f. w.	70	—	70	—					48	
2	„ Lehrmittel	200	—	200	—					138	
3	„ Tinte, Kreide, Tafelschwämme u. f. w. .	115	—	115	—					70	
4	„ Bücher, Papier und Handarbeitsstoffe für arme Kinder	400	—	400	—					406	
	a. Desgl. — einmaliger Zuschuß für die Kriegszeit	150	—	100	—	50	—				
5	„ die Schülerinnenbücherei	125	—	125	—					69	
6	„ Schul- und Hausgeräte, Schulwäsche .	240	—	240	—					181	
7	„ Wandschmuck	30	—	30	—					30	
8	„ Schulfeste	15	—	15	—						
9	„ Schülerwanderungen	175	—	175	—						
	Summe Tit. II.	4695	—	4417	50	277	50				

Gemeinde-Schulen Thorn-Möcker.

Nummer	Ausgabe.	1919		1918		1919 gegen 1918				Stütze- trag 1917	Bemerkungen.
		M	S	M	S	mehr		weniger			
						M	S	M	S		
Tit. III. Heizung und Beleuchtung.											
1	Für Heizstoffe	8000	—	8000	—					7716	Anmerkung zu III Nr. 1/2 Es stehen zur Verfügung: A. von dem Betrage für Brennstoffe: 1. der evgl. Knaben- und Mädchenschule für 20 heizbare Räume 2807 M 2. der kath. Mädchenschule für 19 heizbare Räume . . . 2667 „ 3. der kath. Knabenschule für 18 heizbare Räume . . . 2526 „ auf. 8000 M
2	„ Beleuchtung	550	—	550	—					365	
	Summe Tit. III.	8550	—	8550	—						
Tit. IV. Gebäude, Abgaben, Lasten.											
1	a. Für Unterhaltung der Gebäude	4500	—	4500	—					3577	B. von dem Betrage für Beleuchtung: 1. der evgl. Knaben- und Mädchenschule 200 M 2. der kath. Mädchenschule 150 „ 3. der kath. Knabenschule 150 „ auf. 550 M
	b. „ Dachterung der kath. Knabenschule	933	65			933	65				
2	a. „ Unterhaltung der elektrischen Uhren an die Feuerwehrtasse	72	—	72	—					72	
	b. für Instandhaltung des Läutewerkes	50	—			50	—				
3	„ Schornsteinreinigung	135	—	100	—	35	—			63	
4	„ Gemüllabfuhr	300	—	300	—					246	
5	„ Kanalgebühr, Beitrag zu den Straßenreinigungskosten	50	—	50	—						
6	„ Wasserzins	300	—	250	—	50	—			172	
7	An die Kammereikasse Miete für die Klassenzimmer der katholischen Knabenschule im Grundstück Lindenstraße 22/24	400	—	400	—						
8	An die Frankfurter Allgemeine Versicherungs-Gesellschaft										
	a. für die Versicherung des Gebäudes und der Einrichtungsstücke der katholischen Mädchenschule mit 73352 M	61	60	61	60						
	b. für Versicherung des Gebäudes und der Einrichtung der kath. Knabenschule und der Einrichtungsstücke im Grundstück Lindenstraße 22/24 mit 58809 M	88	20	88	20						
9	An die Nacher-Münchener Versicherungs-Gesellschaft für die Versicherung des Gebäudes und der Einrichtungsstücke der evgl. Knaben- und Mädchenschule mit 97588 M	53	80	53	80						
	Zu übertragen	6944	25	5875	60	1068	65				

Nummer	Ausgabe.	1919		1918		1919 gegen 1918				Zitbe- trag 1917	Bemerkungen.
		ℳ	⊄	ℳ	⊄	mehr		weniger			
IV	übertrag	6944	25	5875	60	1068	65				
10	Der Preussischen Zentral-Bodenkredit-Aktiengesellschaft Berlin:										
	Für das Darlehn von noch . . . 9310,45 ℳ										
	(ursprüngl. 13000 ℳ)										
	3 ¹ / ₂ % Zinsen 325,87 "										
	1 ¹ / ₄ % Tilgung und die erspar-										
	ten Zinsen 291,63 "										
	1 ¹ / ₅ % Verwaltungskosten . . . 26,— "										
	Die Schuld wird im Jahre 1940 getilgt sein.	643	50	643	50						
11	Derselben: Für das Darlehn von noch 6442,91 ℳ										
	(ursprünglich 13700 ℳ)										
	3 ¹ / ₂ % Zinsen 225,50 "										
	1 ³ / ₄ % Tilgung und die erspar-										
	ten Zinsen 493,75 "										
	1 ¹ / ₅ % Verwaltungskosten . . . 27,40 "										
	Die Schuld wird im Jahre 1930 getilgt sein.	746	65	746	65						
12	Der städtischen Feuerzuzietät von 2613,12 ℳ										
	Darlehn zum Bau der evangelischen Knaben-										
	und Mädchenschule (ursprünglich 4000 ℳ)										
	4% Zinsen 104,53 "										
	Tilgung 1 ¹ / ₂ % und die ersparten										
	Zinsen 115,47 "	220	—	104	53	115	47				
	Die Schuld wird im Jahre 1945 getilgt sein.										
13	Gemeindesteuer 225% der Gebäudesteuer.										
	a. von 13,20 für die Schulen Wiesenstr. . .	29	70	29	70						
	b. „ 23,40 „ „ kath. Knabenschule . . .	52	65	52	65						
	Für bauliche Änderungen u. zur Umwandlung										
	der evgl. Schule in eine 7 stufige Anstalt einmalig			1000	—			1000	—		
	Summe Tit. IV	8636	75	8452	63	184	12				
	Tit. V. Insgemein.	85	75	87	87			2	12		
	Summe Tit. V für sich.										

Gemeinde-Schulen Thorn-Möcker.

Nummer	Ausgabe.	1919		1918		1919 gegen 1918				Zitbe- trag 1917	Bemerkungen.	
						mehr		weniger				
		ℳ	§	ℳ	§	ℳ	§	ℳ	§			
Wiederholung.												
	Tit. I. Persönliche Ausgaben	172232	50	151712	—	20520	50					
	„ II. Unterrichtsmittel	4695		4417	50	277	50					
	„ III. Heizung, Beleuchtung	8550	—	8550	—							
	„ IV. Gebäude, Abgaben, Lasten	8636	75	8452	63	184	12					
	„ V. Insgemein	85	75	87	87				2	12		
	Summe der Ausgabe	194200	—	173220	—	20980	—					
	„ „ Einnahme	94830	—	91810	—	3020	—					
	Within Fehlbetrag	99370	—	81410	—	17960	—					

Nummer	Einnahme. Ausgabe.	1919		1918		1919 gegen 1918				57te- trag 1917	Bemerkungen.	
		M.	S.	M.	S.	mehr		weniger				
						M.	S.	M.	S.			
Tit. I. Einnahme.												
1	Staatsbeitrag auf Grund des Gesetzes v. 26.5.1909	470	—	430	—	40	—	—	—	—	375	
2	Aus der Alterszulagenkasse	1325	—	1100	—	225	—	—	—	—	1100	
3	Schulversäumnisstrafen	20	—	20	—	—	—	—	—	—	251	
4	Unvorhergesehene Einnahmen	5	—	—	—	5	—	—	—	—	—	
	Summe der Einnahme	1820	—	1550	—	270	—	—	—	—	—	
Ausgabe.												
Tit. I. Persönliche Ausgaben.												
1	Gehälter laut Besoldungsliste	11585	—	11360	—	225	—	—	—	—	8800	
2	Für 2 Hilfslehrkräfte	3100	—	1240	—	1860	—	—	—	—	2381	
3	Für Vertretungen	65	—	65	—	—	—	—	—	—	—	
4	„ Haushaltungsunterricht $40 \times 3 = 120$ M. Geschirr 10 „	130	—	130	—	—	—	—	—	—	130	
5	Zur Alterszulagenkasse	1300	—	900	—	400	—	—	—	—	1286	1918: 1288 M.
6	„ Ruhegehaltskasse	500	—	430	—	70	—	—	—	—	311	1918: 486,— M.
7	„ Witwen- und Waisenkasse	100	—	130	—	—	—	—	30	—	62	1918: 80 M.
	Summe Tit. I.	16780	—	14255	—	2525	—	—	—	—	—	
Tit. II. Sächliche Ausgaben.												
1	a. Mietzins für die Schulräume im „Jugendhort“ Culmer Chaussee 26	1750	—	1750	—	—	—	—	—	—	1250	zu 1. a. Einschl. Reinigung, Heizung, Beleuchtung und Wasserverbrauch.
	b. Mietzins für 2. Klassen in der II Gem. Schule	500	—	500	—	—	—	—	—	—	500	Zahlbar vierteljährlich nachträglich an den Vor- stand des Vereins „Ju- gendschutz“ hier.
2	Lehr- und Unterrichtsmittel	150	—	100	—	50	—	—	—	—	102	zu I b. Einschließt. Sei- zung Beleuchtung u. Reinigung zu vergleichen II Gem. Sch. Tit. II. Nr. 3.
	a. „ „ „ einmalig	—	—	250	—	—	—	250	—	—	—	
3	Bücher und Handarbeitsstoffe für arme Kinder	150	—	125	—	25	—	—	—	—	111	
4	Druckfachen	50	—	40	—	10	—	—	—	—	26	
5	Tinte, Kreide, Schwämme	50	—	40	—	10	—	—	—	—	31	
6	Lehrer- und Schülerbücherei	75	—	45	—	30	—	—	—	—	35	
7	Wandschmuck und Schulwäsche	30	—	30	—	—	—	—	—	—	29	
8	Für Schülerwanderungen	90	—	75	—	15	—	—	—	—	25	
9	„ Hobelarbeiten	100	—	100	—	—	—	—	—	—	49	
	Zur Ergänzung u. Erneuerung v. Handwerks- zeug einmalig	—	—	40	—	—	—	—	40	—	—	
	Zu übertragen	2945	—	3095	—	140	—	290	—	—	—	

Hilfsschule für Schwachbefähigte.

Nummer	Ausgabe.	1919		1918		1919 gegen 1918				Titel- trag 1917	Bemerkungen.
						mehr		weniger			
		ℳ	⸝	ℳ	⸝	ℳ	⸝	ℳ	⸝		
II	übertrag	2945	—	3095	—	140	—	290	—		
10	Versicherung der Ausstattungstücke gegen Feuersgefahr	3	—	3	—						
	Für 1 Schultafel mit 4 Schreibflächen einmalig			160	—			160	—		
11	„ 12 Schulbänke mit Metalltintenfassern ein- malig	600	—	350	—	250	—				
12	„ 1 Badepuppe, 1 fl. Wanne und Ausstal- tungsgegenstände, einmalig	100	—			100	—				
13	„ Einrichtungsgegenstände für eine Klasse, einmalig	271	—			271	—				
	Summe Tit. II.	3919	—	3608	—	311	—				
	Tit. III. Insgemein.										
1	Für unvorhergesehene Ausgaben	61	—	67	—			6	—	4	
	Summe Tit. III.	61	—	67	—			6	—		
	Wiederholung.										
Tit.	I. Persönliche Ausgaben	16780	—	14255	—	2525	—				
„	II. Sächliche Ausgaben	3919	—	3608	—	311	—				
„	III. Insgemein	61	—	67	—			6	—		
	Summe der Ausgabe	20760	—	17930	—	2830	—				
	„ „ Einnahme	1820	—	1550	—	270	—				
	Within Fehlbetrag	18940	—	16380	—	2560	—				

zu 12 u. 14. Anschlag des
Bauamts.

Gewerbeschule u. gewerbliche Fortbildungsschule. (Grabenstraße.)

Nummer	Einnahme. Ausgabe.	1919		1918		1919 gegen 1918				Stbetr. trag 1917	Bemerkungen.	
						mehr		weniger				
		ℳ	⸝	ℳ	⸝	ℳ	⸝	ℳ	⸝			
	Einnahme.											
	Tit. I. Gebäude.											
	Aus der Staatskasse Verzinsung des Baukapitals	31999	40	31999	40							zu 1. 4 ⁰ / ₀ von der Bau- summe für das Schulge- bäude und von den Kosten für Einrichtung und Lehrmittel von zu- sammen 799985.ℳ bis zum Jahre 1936 laut Vertrag vom 6. 9. 01. und Gemeindebeschl. vom 22. 8. 4. 9. 1901 I 7450/01.
	Tit. II. Sonstige Einnahmen	—	60	—	60							
	Summe der Einnahme	32000	—	32000	—							
	Ausgabe.											
	Tit. I. Gebäude.											
1	An die Kammerei-Depositenkasse von 692229,76 ℳ für die Anleihe von 1906 zum Bau der Gewerbeschule (ursprünglich 800000 ℳ)											E. N. 643/18.
	4% Zinsen 27689,19 ℳ											
	1% Tilgung und die erspar- ten Zinsen 12319,81 „	40000	—	40000	—							
2	An den Kammerei Kap. Stock von 492,53 ℳ Darlehn (ursprünglich 569,27 ℳ) zur Verän- derung der Heizungsanlage 4% Zinsen 19,70 ℳ 1% Tilg. und die ersparten Zinsen 8,76 „	28	46			28	46					
3	Für bauliche Unterhaltung	2500	—	2500	—							
4	An die Gartenkasse für Pflege der Anlagen	50	—	50	—							
5	An die Frankfurter Allgemeine Vers. Akt. Ges. für die Feuerversicherung des Gebäudes mit Einrichtung	419	50	419	50							
6	Kanalgebühren 70 ⁰ / ₀ von 1272.ℳ Gebäudesteuer	890	40	763	20	127	20				zu 7. Gebäudesteuer 37,80.ℳ Straßenreinigung 223,— „ Gemüllabfuhr 100,— „ Schornsteinreini- gung 87,52 „ 448,32.ℳ	
7	Gemeindeabgaben, Straßen- und Schornsteinreini- gungskosten und Gemüllabfuhr	450	—	400	—	50	—					
	Summe Tit. I.	44338	36	44132	70	205	66					
	Tit. II. Sonstige Ausgaben.											
	a. Gewerbeschule.											
1	Zuschuß an die Staatskasse zu den Unter- haltungskosten	3000	—	3000	—							
2	Zu Stipendien für die Schüler und Schü- lerinnen	300	—	300	—							
	Zu übertragen	3300	—	3300	—							

Gewerbeschule u. gewerbliche Fortbildungsschule.

Nummer	Ausgabe.	1919		1918		1919 gegen 1918				Zfibe- trag 1917	Bemerkungen.
						mehr		weniger			
		ℳ	⸝	ℳ	⸝	ℳ	⸝	ℳ	⸝		
II	Übertrag	3300	—	3300	—						
	b. Gewerbl. Fortbildungsschule.										
1	Zuschuß der Stadt an die Staatskasse zu den Unterhaltungskosten der gewerblichen Fortbildungsschule, soweit diese 21000 ℳ überschreiten, im Verhältnis von 3:7	1800	—	1800	—						Betrag v. 6. 9. 1901.
	Summe Tit. II.	5100	—	5100	—						
	Tit. III. Unvorhergesehenes	461	64	467	30			5	66		
	Dazu Tit. 1.	44338	36	44132	70	205	66				
	Summe der Ausgabe	49900	—	49700	—	200	—				
	„ „ Einnahme	32000	—	32000	—						
	Mithin Fehlbetrag (Zuschuß)	17900	—	17700	—	200	—				

Evangelische Präparandenanstalt. (Schulstraße.)

Nummer	Einnahme. Ausgabe	1919		1918		1919 gegen 1918				Zftbe- trag 1917	Bemerkungen.	
						mehr		weniger				
		M	g	M	g	M	g	M	g			M
	Einnahme.											
	Tit. I. Miete für die Benutzung der Anstalt durch das Provinzial-Schulkollegium.	1500	—	1500	—							Zu 1. Der Mietvertrag vom $\frac{29. 10.}{4. 11.}$ 1904 läuft vom 1. 10. 1906 ab zunächst fest auf 25 Jahre.
	Summe der Einnahme f. f.											
	Ausgabe.											
	Tit. I. Gebäude-Unterhaltung, Abgaben, Lasten.											
1	Zur Instandhaltung der Gebäude, soweit nicht die Verpflichtung des Fiskus zu kleinen Instandsetzungen im Innern bis zu 15 M für jeden Fall eintritt	400	—	400	—							
2	Kanalgebühren und Beiträge zu den Straßenreinigungskosten	65	—	65	—							zu 2. Kanalgeb. 70 % v. 60, M Geb. Steuer 42, M Straßenreinigungskosten 17, M
3	Gemeindesteuer 225 % v. 19,20 Gebäudesteuer	43	20	43	20							
4	An die Frankfurter Allgemeine Vers. Akt. Ges. für die Versicherung der Gebäude gegen Feuerschaden mit 65000 M	32	50	32	50							
5	An die Kammerei-Depositenkasse von 56243,67 M Darlehn zum Bau der Anstalt (Anleihe von 1906 urspr. 65000 M) 4 % Zinsen 2249,75 M 1 % Tilgung und ersparte Zinsen 1000,25 M	3250	—	3250	—							
6	Für unvorhergesehene Ausgaben	59	30	59	30							
	Summe der Ausgabe	3850	—	3850	—							
	„ „ Einnahme	1500	—	1500	—							
	Within Fehlbetrag (Zuschuß)	2350	—	2350	—							

Katholische Präparandenanstalt. (Schulstraße.)

Nummer	Einnahme. Ausgabe.	1919		1918		1919 gegen 1918				Zitbe- trag 1917	Bemerkungen.	
						mehr		weniger				
		ℳ	§	ℳ	§	ℳ	§	ℳ	§			ℳ
	Einnahme.											
	Tit. I. Miete für die Benutzung der An- stalt durch das Provinzial-Schulkollegium	1500	—	1500	—							
	Summe der Einnahme f. f.											
	Ausgabe.											
	Tit. I. Gebäude-Unterhaltung, Abgaben, Lasten.											
1	Zur Instandhaltung der Gebäude soweit nicht die Verpflichtung des Fiskus zu kleinen In- standsetzungen im Innern bis zu 15 ℳ für jeden Fall eintritt	400	—	400	—							
2	Kanalgebühren und Beiträge zu den Straßen- reinigungskosten	73	56	73	56							zu 2. Kanalgebühr 70 % v. 60 ℳ Geb. St. " " " 42 ℳ Straßenreinig. 24 ℳ
3	Gemeindesteuer 225 % v. 19,20 Gebäudesteuer	43	20	43	20							
4	An die Frankfurter Allgemeine Veri. Akt. Ges. für die Versicherung der Gebäude gegen Feuer- schaden mit 72000 ℳ	36	—	36	—							
5	An die Kammerei-Depositenkasse von 50186,66 ℳ Darlehn zum Bau der Anstalt (Anleihe von 1906 urspr. 58000 ℳ) 4% Zinsen 2007,47 ℳ 1% Tilgung und ersparte Zinsen 892,53 "	2900	—	2900	—							
6	Für unvorhergesehene Ausgaben	47	24	47	24							
	Summe der Ausgabe	3500	—	3500	—							
	" " Einnahme	1500	—	1500	—							
	Within Fehlbetrag (Zuschuß)	2000	—	2000	—							

Nummer	Einnahme.	1919		1918		1919 gegen 1918				Zitbe- trag 1917	Bemerkungen.
						mehr		weniger			
		ℳ	§	ℳ	§	ℳ	§	ℳ	§		
Tit. I. Zinsen von Kapitalien.											
A. aus der Boesch'schen Stiftung für Stadt- Arme, vereinigt mit dem Sultan'schen Ar- menlegat von 3000 ℳ.											
	a.	Von 4500 ℳ auf Altst. Nr. 94 = 202,50 ℳ									
	b.	" 3000 " " " " 212 = 135,00 "									
	c.	" 5000 " " " " 395 = 225,00 "									
	d.	" 500 " " " " 419 = 22,50 "									
	e.	" 6000 " " Wacker " 615 = 285,00 "									
	f.	" 3500 " Westpreussischen Pfandb. zu 3 1/2 % = 122,50 "									
	g.	" 3800 " Dt. Reichsanl. 3,5 % = 190,00 "									
		1182	50	1182	50						
B. Aus der Hermann Schwarz'schen Armen- stiftung von 4000 ℳ Gnesener Stadt- anleihe zu 4 %											
		160		160							
C. Aus der Ww. Henius-Stiftung für Stadtarne von 1000 ℳ 3 1/2 % Westpr. Pfandbriefen											
		35		35							
D. Aus der Windt-Eugelke'schen Stiftung für verschämte Arme 4 1/2 %											
	a.	Von 9000 ℳ auf Neust. Nr. 259/62 = 405,00 ℳ									
	b.	" 100 " Westpr. Pfandbr. zu 3 1/2 % = 3,50 "									
		408	50	408	50						
E. Aus der Adolf Gieldzinski'schen Stiftung für verschämte Arme 4 1/2 %											
	a.	Von 3000 ℳ auf Neustadt Nr. 92 = 135,00 ℳ									
	b.	" 600 " Westpreussischen Pfandbr. zu 3 1/2 % 21,00 "									
	c.	" 300 " Dt. Reichsanl. zu 5 % 15,00 "									
		171		171							
F. Aus der Bestwater'schen Stiftung für arme Kranke von 6100 ℳ Westpreussischen Pfand- briefen 3 1/2 % =											
		213	50	213	50						
	Zu übertragen	2170	50	2170	50						

Armen-Verwaltung.

Nummer	Einnahme.	1919		1918		1919 gegen 1918				Stftr- trag 1917	Bemerkungen.
						mehr		weniger			
		M	δ	M	δ	M	δ	M	δ		
	Übertrag	2170	50	2170	50						
I	G. Aus der Adeline Sturm'schen Stiftung für unverheiratete alte Thorner Bürgertöchter von 1500 M Dt. Reichsanl. zu 5 %	75	—	75	—						
	H. Aus der Max und Hermann Baehr'schen Armen-Stiftung von 134600 M rd.	6000	—	3500	—	2500	—				
	I. Aus der Oskar Thomas'schen Stiftung für verichämte Arme von 5000 M 5 % iger Reichsanleihe	250	—	250	—						
	K. Aus der Emilie Lenz'schen Stiftung von 2000 M 5 % iger Reichsanleihe	100	—	100	—						
	Summe Tit. I.	8595	50	6095	50	2500	—				
	Tit. II. Zuwendungen.										
	1 Beiträge, Gaben und Geschenke	400	—	400	—					1111	
	2 Geldbußen und Ordnungsstrafen Die eingehenden Beträge sind zusammen mit den Zinsen des Boesch'schen Legats zu außerordentlichen Unterstützungen zu verwenden	100	—	100	—					51	
	3 Für Nachlassfachen verstorbener städtischer Armen	800	—	150	—	650	—			1189	
	4 Erstattung von Behörden und Privaten	8000	—	6500	—	1500	—			9646	
	Summe Tit. II.	9300	—	7150	—	2150	—				
	Tit. III. Insgemein.	104	50	154	50			50	—	23	
	Tit. III. f. i.										
	Wiederholung.										
	Tit. I. Zinsen von Legat-Kapitalien	8595	50	6095	50	2500	—				
	„ II. Zuwendungen	9300	—	7150	—	2150	—				
	„ III. Insgemein	104	50	154	50			50	—		
	Summe der Einnahme	18000	—	13400	—	4650	—	50	—		

Zu I. Vergleiche Ausgabe Titel III, 6 b.

Nummer	Ausgabe.	1919		1918		1919 gegen 1918				3ftbe- trag 1917	Bemerkungen.		
						mehr		weniger					
		ℳ	§	ℳ	§	ℳ	§	ℳ	§				
Tit. I. Persönliche Ausgaben.													
1	Gehälter laut Besoldungsliste, Seite 12	11758	—	9562	—	2196	—					Zu I, 3. Es erhalten: Dr. Rodenfels 400 ℳ " Droese 600 " " R. R. 600 " " R. R. 600 "	
2	Ruhegehälter, Witwen- und Waisengelder lt. Liste	1081	95	1043	70	176	25	138	—				
3	Den Armenärzten	2200	—	2200	—								
4	An das Schwesternhaus vom roten Kreuz für 2 Schwestern je 750 ℳ und Versiche- rungs-Beiträge	1667	20	1667	20								zu 4. Gehalt 2 × 750 ℳ = 1500, — ℳ
5	Teuerungszulagen	4500	—			4500	—						Zv.B. Beiträge 2 × 26, = 52, — "
	Summe Tit. I.	21207	15	14472	90	6872	25	138	—			Angeh. B. Beitr. 2 × 57,50 = 115,20 " = 1667,20 "	
Tit. II. Legatzinsen.													
1	Aus der Boesch-Sultan'schen Stiftung an Stadtarne von 26300 ℳ	1182	50	1182	50							zu II. Vergl. Einnahme Titel I A—K. zu II, 5. Von den Zinsen der Giedzinski-Stiftung sind 25% dem Stiftungs- kapital zuzuschlagen.	
2	Aus der Herm. Schwarz'schen Stiftung an Stadtarne von 4000 ℳ	160	—	160	—								
3	Aus der Ww. Henius-Stiftung für Stadtarne von 1000 ℳ	35	—	35	—								
4	Aus der Mindt-Engelke'schen Stiftung an ver- schämte Arme von 9100 ℳ	408	50	408	50								
5	Aus der Adolf Giedzinski'schen Stiftung an verschämte Arme von 3900 ℳ												
	a. Zur Verfügung der Armenverwaltung 128,25 ℳ												
	b. An das Depositorium d. mild. Stiftung. 42,75 "	171	—	171	—								
6	Aus der Bestwater'schen Stiftung an arme Kranke von 6100 ℳ	213	50	213	50								
7	Aus der Adeline Stum'schen Stiftung an unver- heiratete alte Thorner Bürgertöchter von 1560 ℳ	75	—	75	—								
8	Aus der Max u. Herm. Baehr'schen Armenstiftung	6000	—	3500	—	2500	—						
9	Aus der Oskar Thomas'schen Stiftung für ver- schämte Arme v. 5000 ℳ 5% iger Reichsanleihe	250	—	250	—								
10	Aus der Emilie Lenz'schen Stiftung von 2000 ℳ 5% iger Reichsanleihe an Emilie Lenz	100	—	100	—								
	Summe Tit. II.	8595	50	6095	50	2500	—						
Tit. III. Armenpflege.													
1	Unterstützungen an Ortsarme in bar und mit Lebensmitteln	100000	—	55000	—	45000	—			45194			
2	Zu Arzneien, Hilfsmittel u. Kurkosten für Ortsarme	20000	—	14000	—	6000	—			9273			
3	Zur Bekleidung von Ortsarmen und armer schulpflichtiger Kinder und zur besonderen Verwendung für letztere	5000	—	3100	—	1900	—			1348			
	Zu übertragen	125000	—	72100	—	52900	—						

Nummer	Ausgabe.	1919		1918		1918 gegen 1919				Ziffbe- trag 1917.	Bemerkungen.
						mehr		weniger			
		M	δ	M	δ	M	δ	M	δ		
III	Übertrag	125000		72100		52900					
4	Gebühren an Hebammen	1000		500		500				71	
5	Zu Beerdigungskosten für verstorbene Orts- arme	3000		1700		1300				1665	
6	Zur Verfügung des Armendirektoriums:										
	a. Zu Heizstoffen für Ortsarme	5000		4000		1000				2777	
	b. Zur freien Verwendung aus Gaben und Geschenken	400		400						400	zu 6b. Vergleiche Ein- nahme II, 1.
	c. Für Wohlfahrtsvereine	3800		3800						3800	
7	Für hier ortsangehörige auswärts hilfsbedürftige Personen	8000		6000		2000				3815	
8	" Epileptiker, Geisteskranke, Krüppel, Taub- stumme und Blinde	24000		24000						17324	
9	" Behandlung in Lungenheilstätten	2000		2000						9985	
10	" unentgeltliche Benutzung von Badeanstalten durch unbemittelte Personen	550		550							
11	" Arbeitszwangszöglinge			700				700		3541	zu 11. Wird beim Plan des Jugendamts nachgewie- sen.
	Summe Tit. III.	172750		115750		57700		700			
	Tit. IV. Verschiedene Ausgaben.										
1	Au das Westpreussische Taubstummenheim in Elbing Jahresbeitrag	25		25							
2	" den Deutschen Verein für Armenpflege und Wohltätigkeit in Berlin Jahresbeitrag	40		40							
3	" den Zentralverband für das Wohl der arbeitenden Klassen in Berlin-Steglitz Jahresbeitrag	12		12							
4	" den Deutschen Verein „Arbeiterheim“ in Bielefeld Jahresbeitrag	5		5							
5	" den Verein für Gesundheitspflege in Frank- furt a/M. Jahresbeitrag	12		12							
6	" den Deutschen Verein gegen den Mißbrauch geistiger Getränke in Berlin Jahresbetrag	10		10							
	Zu übertragen	104		104							

Nummer	Ausgabe.	1919		1918		1919 gegen 1918				Zitbe- trag 1917	Bemerkungen.
						mehr		weniger			
		ℳ	δ	ℳ	δ	ℳ	δ	ℳ	δ		
VI	übertrag	104	—	104	—						
7	An das Deutsche Zentral Komitee in Berlin zur Bekämpfung der Tuberkulose Jahresbeitrag	30	—	30	—						
8	" die Deutsche Bank in Berlin für die Deutsche Gesellschaft zur Bekämpfung der Geschlechtskrankheiten Jahresbeitrag	20	—	20	—						
9	" den Vorstand des Vereins für Blindenbildung in Hannover Jahresbeitrag	30	—	30	—						
10	" das Westpreußische Krüppelfürsorgeheim Jahresbeitrag	50	—	50	—						
11	" die deutsche Vereinigung für Krüppelfürsorge in Berlin, Jahresbeitrag	25	—	25	—						
12	" den Westpreußischen Verein zur Bekämpfung der Wanderbettelei in Danzig Jahresbeitrag	150	—	150	—						
13	" den Vorstand der Deutschen Heilstätte in Davos — Schweiz —	25	—	25	—						
14	Für eine Fernsprecheinrichtung in der Wohnung des Dezernten	180	—	180	—					165	
15	An die Kammereikasse für den Fernsprech-Anschluß im Armenbüro	20	—	20	—						
	Summe Tit. IV.	634	—	634	—						
	Tit. V. Insgemein.										
	Unvorhergesehene Ausgaben	813	35	547	60	265	75			956	
	Summe Tit. IV. f. f.										
	Wiederholung.										
Tit.	I. Persönliche Ausgaben	21207	15	14472	90	6872	25	138	—		
"	II. Legatzinsen	8595	50	6095	50	2500	—				
"	III. Armenpflege	172750	—	115750	—	57700	—	700	—		
"	IV. Verschiedene Ausgaben	634	—	634	—						
"	V. Insgemein	813	35	547	60	265	75				
	Summe der Ausgabe	204000	—	137500	—	67338	—	838	—		
	Summe der Einnahme	18000	—	13400	—						
	Within Fehlbetrag	186000	—	124100	—	61900	—				

Jugendamt.

Nummer	Einnahme. Ausgabe.	1919		1918		1919 gegen 1918				Zitbe- trag 1917	Bemerkungen.	
						mehr		weniger				
		ℳ	⊄	ℳ	⊄	ℳ	⊄	ℳ	⊄			
Tit. I. Verschiedene Einnahmen.												
1	Aus der Marie Dietrich-Stiftung für Klein- kinderfürsorge Zinsen	1800	—	1800	—							Bergl. Tit. III, 4 der Ausgabe.
2	Aus der Testament- und Almosenhaltung . . .	507	50	507	50					507		
3	Staatsbeihilfe für den Ortsausschuß für Jugendpflege	500	—	500	—					500		
4	Erstattete Überführungs- und Einleidungskosten für Fürsorgezöglinge	300	—	300	—							
5	Unvorhergesehenes und zur Abrundung . . .	42	50	42	50							
Summe der Einnahmen		3150	—	3150	—							
Tit. I. Persönliche Ausgaben.												
1	a Gehälter der Beamten (Leiter u. Berufsvorm.)	7521	50	6385	—	1136	50			6002	Bergl. Besoldungsliste Seite 12 Zu 1 b. St. Gem. Beschl. v. 5. 6. 1918 erhalten 23. 12. 1918 erhalten a. Kriegsbeihilfe, b. Kriegsteuerungszul. der Leiter a — ℳ " " b 490 „ der Berufsvorm. a 576 „ " " b 910 „ zusammen 1976 ℳ = rd. 2000 ℳ	
	b Kriegsbeihilfen und Kriegsteuerungszulagen	2000	—			2000	—					
2	Bergütung f. Hilfskräfte einschl. Versicherungsbeit.	3000	—	1500	—	1500	—					
3	Bergütung für Medizinalrat Dr. Witting als Säuglings- und Kleinkinderarzt	600	—	600	—					600		
4	Für die beiden Säuglings- und Kleinkinder- schwestern an das Kuratorium v. Roten Kreuz	1667	20	1667	20					1667		
Summe Tit. I.		14788	70	10152	20	4636	50					
Tit. II. Sächliche Ausgaben.												
1	Miete für das Jugendamt im Hause Bäckerstr. 35	300	—	300	—					150		
2	Heizung, Beleuchtung und Reinigung der Räume	450	—	450	—					524		
3	Büro- und Schreibmaterialien	200	—	200	—					37		
4	Buchbinderarbeiten	60	—	30	—	30	—					
5	Druckfachen	150	—	150	—					355		
6	Fernsprechananschluß	200	—	200	—					82		
7	Feuerversicherung der Ausstattung	10	—	10	—							
8	Einrichtungsstücke	50	—	50	—					104		
9	Geräte und Reinigungsmittel	35	—	35	—					11		
10	Bekanntmachungen	80	—	50	—	30	—					
11	Bücher und Zeitschriften	100	—	100	—					22		
12	Porto	25	—	25	—							
Summe Tit. II.		1660	—	1600	—	60	—					

Nummer	Ausgabe.	1919		1918		1919 gegen 1918				Stf- trag 1917	Bemerkungen	
		M	S	M	S	mehr		weniger				
						M	S	M	S			
Tit. III. Ausgaben zur Jugendfürsorge (Allgemeine Jugendpflege, Heilverfahren, Fürsorgeerziehung, Säuglings- und Kleinkinderfürsorge)												
1	Zu Heilverfahren usw. für lungenkranke Kinder	9000	—	9000	—							
2	Für den Landaufenthalt erholungsbedürftiger Kinder	2000	—			2000	—					
3	Aufwendungen zur Fürsorgeerziehung	3500	—	3500	—					3541		
4	Zur Kleinkinderfürsorge	1800	—	1800	—							Vgl. Tit. I, 1 der Ein- nahme.
5	Besondere Aufwendungen für Säuglings- und Kleinkinderfürsorge (Windeln, Sauger, Lebertran usw.)	1000	—	1000	—							
6	Für Zwecke der allgemeinen Jugendpflege	1500	—	500	—	1000	—					
7	Zur Förderung von Begabten auch für praktische Berufe	2000	—			2000	—					Zu 7: Gemeindebeschluß vom $\frac{5}{11}$ 9. 18.
8	Zur Verfügung des Jugendamts	100	—	100	—							
Summe Tit. III.		20900	—	15900	—	5000	—					
Tit. IV. Jünglingsheim.												
1	Bergütung für den Leiter	500	—			500	—					
2	An den Verein Jugendschutz Miete für die Mitbenutzung der Räume im Kinderhort	300	—	300	—					300		Bisher Tit. III, 6.
3	Einrichtungsstücke	200	—			200	—					
4	Zur Unterhaltung und Erweiterung der Bäckerei	100	—			100	—					
5	Verschiedenes (Weihnachtsfeier usw.)	100	—			100	—					
Summe Tit. IV.		1200	—	300	—	900	—					

Jugendamt.

Nummer	Ausgabe.	1919		1918		1919 gegen 1918				Stftr- trag 1917	Bemerkungen.	
		ℳ	⊄	ℳ	⊄	mehr		weniger				
Tit. V. Jugendheim für Mädchen.												
1	Miete für den Versammlungsraum	400	—			400	—					Zu 1. Mag.-Bechl. v. 7. 11. 18. Nr. 780.
2	Reinigung, Heizung und Beleuchtung	200	—			200	—					
3	Reinigungsmittel	35	—			35	—					
4	Einrichtungsstücke	200	—			200	—					
5	Unterhaltungs- und Bildungsliteratur	50	—			50	—					
6	Unterhaltungs- und Festspiele, Singbücher	50	—			50	—					
7	Material für Handfertigkeiten	25	—			25	—					
8	Verschiedenes (Weihnachtsfeier usw.)	50	—			50	—					
	Summe Tit. V.	1010	—			1010	—					
Tit. VI. Vereinsbeiträge.												
1	An das Archiv deutscher Berufsvormünder in Frankfurt a/M. 24 ℳ Mitgliedsbeitrag und 25 ℳ für Lieferung der Druckfachen	49	—	49	—						40	
2	An den deutschen Verein für Knabenhandarbeit und Werkunterricht in Glauchau Jahresbeitrag	5	—	5	—						5	
3	An den Verein für Knabenhandarbeit in Thorn Jahresbeitrag	200	—	200	—						200	
4	An den Zentralausschuß für Volks- und Jugend- spiele in Deutschland zu Berlin-Schöneberg Jahresbeitrag	25	—	25	—						25	
5	An die Gesellschaft für Volksbildung in Berlin Jahresbeitrag	30	—	30	—						30	
6	An den Westpr. Jugendschutzverband Jahres- beitrag	50	—	50	—						50	
7	An das Kaiserin Augusta Viktoria-Haus zur Bekämpfung der Säuglingssterblichkeit im Deutschen Reiche zu Charlottenburg Jahresbeitrag	50	—	50	—						50	
8	An den Verein „Landaufenthalt für Stadt- finder“ in Berlin Jahresbeitrag	30	—	30	—						30	
9	An den Ausschuß für Jugendgerichte und Jugendgerichtshilfen der Deutschen Zentrale für Jugendfürsorge in Berlin Jahresbeitrag	20	—	20	—						20	
	Summe Tit. VI.	459	—	459	—							

Nummer	Ausgabe.	1919		1918		1919 gegen 1918				Ziffbe- trag 1917	Bemerkungen.
						mehr		weniger			
		M.	g.	M.	g.	M.	g.	M.	g.		
	Tit. VII. Insgemein.										
	Unvorhergesehenes und zur Abrundung	52	30	38	80	13	50				31
	Summe Tit. VII. für sich.										
	Wiederholung.										
	Tit. I. Persönliche Ausgaben	14788	70	10152	20	4636	50				
	„ II. Sächliche „	1660	—	1600	—	60	—				
	„ III. Ausgaben zur Jugendfürsorge	20900	—	15900	—	5000	—				
	„ IV. Jünglingsheim	1200	—	300	—	900	—				
	„ V. Jugendheim für Mädchen	1010	—			1010	—				
	„ VI. Vereinsbeiträge	459	—	459	—						
	„ VII. Insgemein	52	30	38	80	13	50				
	Summe der Ausgaben	40070	—	28450	—	11620	—				
	„ „ Einnahmen	3150	—	3150	—						
	Fehlbetrag	36920	—	25300	—	11620	—				

Rinderheim.

Nummer	Einnahme.	1919		1918		1919 gegen 1918				Stf- trag 1917	Bemerkungen.
						mehr		weniger			
		ℳ	§	ℳ	ℳ	ℳ	§	ℳ	§		
Tit. I. Zinsen von Kapitalien.											
A. Auf Grundstücken.											
1	Auf Altstadt Nr. 138 zu 4 $\frac{1}{2}$ % = 2100 ℳ	94	50	94	50						
2	" " " 146 " " = 1800 "	81	—	81	—						
3	" " " 257 " " = 6500 "	292	50	292	50						
4	" Neustadt " 49 " " = 1500 "	67	50	67	50						
5	" " " 72 " 5% = 6000 "	280	—	270	—	10	—				zu 5. Vom 1. 6. 19. ab 5%, bis dahin 4 $\frac{1}{2}$ %.
6	" " " 73 " 4 $\frac{1}{2}$ % = 600 "	27	—	27	—						
7	" " " 77 " 4 $\frac{3}{4}$ % = 1800 "	85	50	85	50						
8	" " " 170 " 4 $\frac{1}{2}$ % = 600 "	27	—	27	—						
9	" " " 173 " " = 1200 "	54	—	54	—						
10	" " " 244 " " = 5500 "	247	50	247	50						
11	" " " 248 " 4 $\frac{3}{4}$ % = 2740 "	130	15	130	15						
12	" Gilmervorst. Nr. 54 " 5% = 1800 "	90	—	90	—						
	Summe A. 32140 ℳ	1476	65	1466	65	10	—				
Beim Depositorium der milden Stiftungen.											
	B. Von Deutscher Reichsanl. zu 5% = 300 ℳ	15	—	15	—						
1	C. Aus der Kurt Kordes-Stiftung.										
	a. Von 3200,— ℳ Deutscher Reichsanleihe zu 5%	160	—	160	—						
	b. " 1300,— " Gnesener Stadtanleihe " 4%	52	—	52	—						
	c. " 500,— " Hypothek auf Neust. 244, 4 $\frac{1}{2}$ % 5000,— ℳ 5000 ℳ	22	50	22	50						
	Zu übertragen 37440 ℳ	1726	15	1716	15	10	—				

Kinderheim.

Nummer	Einnahme.	1919		1918		1919 gegen 1918				Stf- trag 1917	Bemerkungen.
						mehr		weniger			
		ℳ	⊄	ℳ	⊄	ℳ	⊄	ℳ	⊄		
Tit. II. Erziehungsbeiträge, Kollekten, Geschenke.											
1	Erlattete Unterhaltungskosten für Zöglinge	1800		1800						3500	zu 2. Durchlaufend. s. Ausgabe II, 2.
2	Für die Verpflegung von Personen, die nicht zum Haushalt gehören	100		100							
3	Zum Besten der Zöglinge und der Anstalt:										
a.	Zuwendungen laut Bestimmung der Geschenkgeber	80		80						55	Durchlaufend. Bergl. Ausgabe VII.
b.	Ertrag der in den Kirchen alljährlich abzuhaltenden Kollekten	50		50						245	
c.	Aus den Almosenbüchsen in den Kirchen	20		20						94	
d.	Aus der Almosenbüchse im Standesamt	30		30						46	
e.	Gaben, Strafen	120		120							
	Summe Tit. II.	2200		2200							
Tit. III. Sonstige Einnahmen.											
	Insgemein	56 35		66 35				10		169	
	Summe Tit. III. für sich										
Wiederholung.											
Tit.	I. Zinsen von Kapitalien	2043 65		2033 65		10					
"	II. Kollekten, Geschenke	2200		2200							
"	III. Sonstige Einnahmen	56 35		66 35				10			
	Summe der Einnahme	4300		4300		10		10			

Nummer	Ausgabe.	1919		1918		1919 gegen 1918				Zftbe- trag 1917	Bemerkungen.	
						mehr		weniger				
		M	§	M	§	M	§	M	§			
Tit. I. Persönliche Ausgaben.												
1	a. Gehälter laut Besoldungsliste Seite 12	960		975				15				zu 1. a. Diakon N. N. erhält gem. Gem. Wechl. v. 5. 6./23. 12. 1918. a. Kriegsbeihilfe 744. M b. Kriegsteuerungszulage 840. M zu 1584. M
	b. Kriegsbeihilfen und Kriegsteuerungszulagen	1600				1600						
2	Dem Anstaltsarzt Dr. Zackenfels	200		200								zu 3. Lohn jährl. bis 600. M Weihnachtsgeich. bis 20. M Versicherungsbeiträge 55. M = 675. M
3	a. Für 1 Gehilfen einschl. anteilige von der Stadt zu leistende Versicherungsbeiträge	675		675								
	b. Kriegsbeihilfen und Kriegsteuerungszulagen	600				600						zu 3. a. Erziehungsge- hilfe N. N. erhält 3. St. a. Kriegsbeihilfe 120. M b. Kriegsteuerungszulage 420. M zu 540. M
4	Für die Stütze und das Dienstmädchen: a. Lohn, außer freier Wohnung und Kost, bis 60 M monatlich	720		720								
	b. Weihnachtsgeschenke	30		30								
	c. Invalidenversicherung je 52 × 34 Pfg. = 17,68 und 1/3 der Krankenversicherungsbeiträge	40		40								
5	An die Diakon-Anstalt Karls Hof für die Revi- sion des Kinderheims durch Angestellte der Diakon-Anstalt und Stellung eines Vertre- ters während der Beurlaubung des Diakons jährlich	40		40								
	Summe Tit. I.	4865		2680		2200		15				
Tit. II. Verpflegung und Fürsorge.												
1	Verpflegungskosten für Kopf und Tag:											Zu II 1. 1919 wer- den im Kinderheim vor- ausichtlich zu verpflegen sein: die Hauseltern (2 Personen), zu je 1,20 M und 4 Kinder zu je 50 §, 3 Hilfskräfte zu je 75 § und 80 Zöglinge zu je 65 §.
	a. Für die Hauseltern u. deren Kinder = 4,40 M											
	b. „ 3 Hilfskräfte je 75 § = 2,25 „											
	c. „ ⁵⁰ 80 Zöglinge „ 65 § = 52,00 „ 58,65 „											
	Within für 1918 = 365 × 58,65 M rd.	21430		17050		4380				13729		
	(Zur Verpflegung kommen zu die Erträge aus der eigenen Garten- u. Feldwirtschaft mit ungef. 1500 M ²⁵⁰⁰											zu 1/2. Die Ansätze sind gegenseitig übertragbar.
2	Für die Verpflegung von Personen, die nicht zum Haushalt gehören	100		100								
3	Arzneikosten und Krankenpflege	350		300		50				27	zu 3/4. Desgl.	
4	Begräbniskosten	100		100								
5	Bahnpflege	100		100						100		
	Summe Tit. II.	22080		17650		4430						

Kinderheim

Nummer	Ausgabe.	1919		1918		1919 gegen 1918				Stftrags- trag 1917	Bemerkungen.	
						mehr		weniger				
		ℳ	⸝	ℳ	⸝	ℳ	⸝	ℳ	⸝			
Tit. III. Kleidung= Ausstattungsgegenstände und Reinigungsmittel.												
1	Für Kleidung der Zöglinge	5000	—	5000	—						3310	
2	Für Bürsten, Kämme	75	—	50	—	25	—				30	
3	„ Lagerstellen und Wäsche	600	—	600	—						359	
4	„ Schulbücher und Schreibwaren	300	—	200	—	100	—				144	
5	„ Geräte und Werkzeuge	350	—	250	—	100	—				216	
6	„ Seife und Soda	600	—	600	—						579	
7	„ einen zweiteiligen Kleiderschrank für die Dienstmädchen, einmalig		—	100	—			100	—			
	Summe Tit. III.	6925	—	6800	—	225	—	100	—			
Tit. IV. Für die Grundstücke.												
1	a. Für Unterhaltung der Gebäude, Zäune	750	—	750	—						566	Et. Baunachweisung. Zu b. Die 1917 bereit gestellten 150.ℳ sind in Restausgabe zu stellen.
	b. „ einen Abessinierbrunnen, Restbetrag		—	150	—			150	—			
2	„ „ des Gartens	150	—	150	—						150	
3	„ Schornsteinreinigung	10	—	10	—						7	
4	„ Straßenreinigung	60	—	30	—	30	—				27	
5	Kanalgebühr von 120 ℳ und Wasserzins	500	—	400	—	100	—				275	
6	Für die Fernsprecheinrichtung	120	—	120	—						100	
7	An die Kammerei-Vorschußkasse Prämie für die Gebäude und Hayeinrichtung von 95646.ℳ	42	—	42	—							
8	Der städtischen Sparkasse von 3974,42 ℳ Restbauschuld (ursprünglich 33300 ℳ) 4% Zinsen 158,98.ℳ Tilgung (1% und die ersparten Zinsen) 1506,02.ℳ Die Schuld wird im Jahre 1921 getilgt sein.	1665	—	158 98	—	1506 02	—					Tilgung fiel für 1918 aus.
	Summe Tit. IV.	3297	—	1810 98	—	1636 02	—	150	—			

Kinderheim.

Nummer	Ausgabe.	1919		1918		1919 gegen 1918				Istbe- trag 1917	Bemerkungen.
						mehr		weniger			
		ℳ	§	ℳ	§	ℳ	§	ℳ	§		
Wiederholung.											
Tit.	I. Persönliche Ausgaben	4865	—	2680	—	2200	—	15	—		
"	II. Verpflegung	22080	—	17650	—	4430	—				
"	III. Einrichtungsstücke, Kleidung Reini- gungsmittel	6925	—	6800	—	225	—	100	—		
"	IV. Für die Grundstücke	3297	—	1810 98	—	1636 02	—	150	—		
"	V. Heizung und Beleuchtung	4635	—	3110	—	1525	—				
"	VI. Legatziinsen	592 50	—	592 50	—						
"	VII. Zum Besten der Zöglinge	300	—	300	—						
"	VIII. Sonstige Ausgaben	205 50	—	136 52	—	68 98	—				
	Summe der Ausgabe	42900	—	33080	—	10085	—	265	—		
	Die Einnahme beträgt	4300	—	4300	—						
	Within Fehlbetrag (Zuschuß)	38600	—	28780	—	9820	—				

67000

*62000
60500*

Nummer	Einnahme.	1919		1918		1919 gegen 1918				Zuftrag 1917	Bemerkungen.	
						mehr		weniger				
		ℳ	⸝	ℳ	⸝	ℳ	⸝	ℳ	⸝			
Tit. I. Zinsen von Kapitalien.												
A. Auf Grundstücken.												
1	Auf Altstadt Nr. 61 zu 4 1/2 % = 3000 ℳ	135	—	135	—							
2	" " " 165 " " = 4200 "	189	—	189	—							
3	" " " 175 " " = 3000 "	135	—	135	—							
4	" " " 232 " " = 3600 "	162	—	162	—							
5	" " " 257 " " = 12000 "	540	—	540	—							
6	" " " 311 " " = 1200 "	54	—	54	—							
7	" Neustadt " 8 " " = 300 "	13	50	13	50							
8	" " " 49 " " = 750 "	33	75	33	75							
9	" " " 259/62 " " = 3000 "	135	—	135	—							
10	" " " 276 " " = 600 "	27	—	27	—							
	Summe A. 31650 ℳ	1424	25	1424	25							
B. Von Kapitalien beim Depositorium der milden Stiftungen.												
1	Von Deutscher Reichsanl. zu 3 1/2 % = 1000,— ℳ	35	—	35	—							
2	" " " " 5 % = 2400,— "	120	—	25	—	95	—					zu 2. Für 1900. ℳ Reichsanleihen neu angekauft.
3	" Gnesener Stadtaufl. " 4 % = 4000,— "	160	—	160	—							
4	" Thorner " " " = 1800,— "	72	—	72	—							
5	" Westpr. Pfandbriefen „ 3 1/2 % = (2350,— "			82	25			82	25			zu 5. Verkauft.
6	" Barbeständen											
C. Aus der Stadtrat Emil Dietrich-Stiftung.												
1	Von 10000 ℳ 5 % iger Deutscher Reichsanleihe 2/5 der Jahreszinsen. (3/5 fließen der Kinderheimkasse zu.)	200	—	200	—							
	Summe Tit. I. 40850,— ℳ	2011	25	1998	50	95	—	82	25			

Nummer	Einnahme.	1919		1918		1919 gegen 1918				Stf- trag 1917	Bemerkungen.	
						mehr		weniger				
		ℳ	⸝	ℳ	⸝	ℳ	⸝	ℳ	⸝			
1	Übertrag 11353,17 ℳ											
10	Legat der Rentant Kubig'schen Eheleute 200,— "											
11	Legat des Kammereikassen-Rendanten Engelhardt, gestiftet am Tage seiner silbernen Hochzeit den 28. November 1862 150,— "											
12	Legat des Gutsbesizers Weinschenk in Lulkau als Abfindung bei der Ablösung des Laudemiums 600,— "											
13	Legat aus dem Vermächtnis des verstorbenen Kaufmanns Simon Heppner in Thorn 150,— "											
14	Legat des Gutsbesiz. Eugen Weisner 300,— "											
15	Windt-Engelke'sche Stiftung . . . 3000,— "											
16	Kaufmann L. Neumann'sche Stiftung 300,— "											
17	Kaufmann M. Gieldzynski'sche Stiftung 150,— "											
18	Aus der Oberbürgermeister Wisselind'schen Denkmalsstiftung . . . 300,— "											
19	Legat des Pfarrers Hugo Biercinski vom Jahre 1898 300,— "											
20	Legat des Stadtrat Hellmoldt vom Jahre 1916 500,— "											
	Summe 17303,17 ℳ											
Tit. II. Zuschüsse.												
1	Von der Testament- und Almosenhaltung 4200 —			4200	—							Zu 1. f. Titel III der Testament-Haltung
2	Vom Depositorium der milden Stiftungen:											
a.	Aus dem Koerner'schen Legate zur Erhöhung der Weihnachtsprämie für einen Zögling auf 20 ℳ 8 —			8	—							Zu 2 a. Vergl. Ausgabe Tit. VI/1.
b.	Die Hälfte der Zinsen aus dem Oberbürgermeister Koerner'schen Kinderfestfonds zur Veranstaltung eines Sommerfestes für die Zöglinge der Waisenanstalten (von 2100 ℳ zu 4 1/2 %, 200 ℳ zu 4 %, 700 ℳ zu 3 1/2 % und 300 ℳ 5 %, 100 ℳ Bestand 75 —			75	—							Zu 2 b. Vergleiche Ausgabe Tit. VI, 10. Es ist die Hälfte der eingehenden Zinsen anzufordern.
	Summe Tit. II.			4283	—	4283	—					

Waisenhaus.

Nummer	Einnahme.	1919		1918		1919 gegen 1918				Zftbe- trag 1917	Bemerkungen.	
						mehr		weniger				
		ℳ	⊄	ℳ	⊄	ℳ	⊄	ℳ	⊄			
Tit. III. Erziehungsbeiträge, Kollekten, Geschenke.												
1	Erstattete Unterhaltungskosten für Zöglinge . . .	1400		1400							1807	
2	Für die Verpflegung von Personen, die nicht zum Haushalt gehören	100		100								Zu III, 2. Durchlaufend. f. Ausgabe II, 2.
3	Zum Besten der Zöglinge und der Anstalt:											
a.	Zuwendungen lt. Bestimmung der Geschenkgeber	30		30							105	
b.	Ertrag aus den jährlich zu Weihnachten in den Kirchen abzuhaltenden Kollekten . . .	200		200							524	
c.	Aus den Almosenbüchsen in den Kirchen . . .	20		20							87	zu 3. Durchlaufend vergl. Ausgabe VII.
d.	„ der Almosenbüchse im Waisenhause . . .	2		2							8	
e.	Aus der Almosenbüchse im Standesamt . . .	28		28							46	
f.	Gaben, Strafen	120		120								
	Summe Tit. III.	1900		1900								
	Tit. IV. Insgemein.	5 75		18 50							12 75	83
	Summe Tit. IV. für sich.											
Wiederholung.												
Tit. I.	Zinsen von Kapitalien	2011	25	1998	50	95					82 25	
„ II.	Zuschüsse	4283		4283								
„ III.	Kollekten, Geschenke	1900		1900								
„ IV.	Insgemein	5 75		18 50							12 75	
	Summe der Einnahme	8200		8200		95				95		

9301

Nummer	Ausgabe.	1919		1918		1919 gegen 1918				Stütbe- trag 1917	Bemerkungen.
		ℳ	⊄	ℳ	⊄	mehr		weniger			
Tit. I. Persönliche Ausgaben.											
1	a Gehälter laut Besoldungsliste Seite 12	1450	—	975	—	475	—				
	b Kriegsbeihilfen und Kriegsteuerzuschlägen	1500	—		—	1500	—				
2	Dem Anstaltsarzt Dr. Zackenfels	100	—	100	—						
	Für zwei Dienstmädchen:										
	a. Lohn bei freier Wohnung und Kost bis 60 ℳ monatlich	720	—	720	—						
	b. Weihnachtsgeschenk	30	—	30	—						
	c. Beiträge zur Invaliden-Versicherung 52 × 34 ⊄ = 17,68 ℳ und 1/3 der Krankenversicherungsbeiträge	40	—	40	—						
3	An die Diakonen-Anstalt in Karlshof für die Revision des Waisenhauses durch Angestellte der Diakonanstalt und Stellung eines Vertreters während der Beurlaubung des Diakons Lewin	40	—	40	—						
	Summe Tit. I.	3880	—	1905	—	1975	—				
Tit. II. Verpflegung und Fürsorge.											
1	Verpflegungskosten für Kopf und Tag:										
	a. Für die Hauseltern und deren Kinder = 3,90 ℳ										
	b. " 2 Hilfskräfte je 75 ⊄ = 1,50 "										
	c. " 45 Zöglinge je 65 " = 29,25 "										
	= 34,65 "										
	Mithin für 1918 = 365 × 34,65 ℳ rd.	12650	—	10200	—	2450	—			8477	
	Zur Verpflegung kommen die Erträge aus der Garten- u. Feldwirtschaft mit ungefähr 1200 ℳ hinzu										
2	Für die Verpflegung von Personen, die nicht zum Haushalt gehören	100	—	100	—						zu 1/2. Die Ansätze sind gegenseitig übertragbar.
3	Arzneikosten und Krankenpflege	250	—	200	—	50	—			160	zu 3/4. Drögl.
4	Begräbniskosten	50	—	50	—						
5	Zahnpflege	50	—	50	—					50	
	Summe Tit. II.	13100	—	10600	—	2500	—				

zu II. 1.
1919 werden im Waisen-
hause voraussichtlich
täglich zu verpflegen sein:
Die Hauseltern, 2 erwach-
sene Personen je 1,20 ℳ
und 3 Kinder je 50 ⊄
2 Hilfskräfte zu je 75 ⊄
und 45 Zöglinge zu je
65 ⊄

2,75
4,10
4,75

20549
91/02450

Waisenhaus.

Nummer	Ausgabe.	1919		1918		1919 gegen 1918				Istbe- trag 1917	Bemerkungen.
		ℳ	⸝	ℳ	⸝	mehr		weniger			
Tit. III. Ausstattungsgegenstände und Reinigungsmittel.											
1	Für Bekleidung	3000		3000						2059	
2	Für Bürsten, Kämmе	50		25		25				15	
3	" Lagerstellen und Wäsche	300		300						200	
4	" Schulbücher und Schreibwaren	175		100		75				100	
5	" Geräte und Werkzeug	250		150		100				149	
6	" Seife und Soda	360		360						321	
Summe Tit. III.		4135		3935		200					
Tit. IV. Für die Grundstücke.											
1	Für Unterhaltung der Gebäude, Zäune	600		600						412	Lt. Baumachweisung.
2	" " des Gartens	150		150						148	
3	" Schornsteinreinigung	10		10						7	
4	" Straßenreinigung	20		10		10					
5	Kanalgebühr von 60 ℳ Gebäudesteuer und Wasserzins	300		200		100				147	
6	Für die Fernsprecheinrichtung	120		120						56	
7	An die Kammerei-Vorschußkasse Prämie für die Gebäude und Einrichtung von 43700 ℳ	20		20							
8	Für verschiedene Bauarbeiten	650				650					Lt. Kostenanschlag.
Summe Tit. IV.		1870		1110		760					

Nummer	Ausgabe.	1919		1918		1919 gegen 1918				Stbetrug 1917	Bemerkungen.
						mehr		weniger			
		ℳ	⸝	ℳ	⸝	ℳ	⸝	ℳ	⸝		
Tit. V. Heizung und Beleuchtung.											
1	Für Brennmaterialien	1950		1300		650				661	Zu 1. 425 Ztr. Kohlen je 4,50 ℳ = 1912,50 ℳ Holz = 25,— „ = 1937,50 ℳ = rd. 1950,— „
2	„ Beleuchtung	375		300		75				203	
Summe Tit. V.		2325		1600		725					
Tit. VI. Legatzinsen.											
1	Von 300 ℳ Legat des Oberbürgermeisters Koerner einem fleißigen Waisenhauszögling die jährlichen Zinsen als Prämie nebst den aus der Koerner'schen Stiftung für die Waisenanstalten zuzuschießenden	12,—	ℳ	8,—	„	20		20			
2	Von 300 ℳ Legat des Kaufmanns Krupinski wie vor	12		12							
3	„ 300 „ „ „ „ L. Neumann wie vor	12		12							
4	„ 150 „ „ „ „ A. Gieldzynski wie vor	6		6							
5	„ 300 „ „ aus der Oberbürgermeister Wiffelind'schen Denkmalsstiftung wie vor	10 50		10 50							
6	„ 300 ℳ Legat des Pfarrers Hugo Biercinski wie vor	10 50		10 50							
7	„ 500 „ Legat des Stadtrats Hellmoldt	25		25							
8	„ 10000 ℳ Legat des Stadtrats Emil Dietrich $\frac{2}{5}$ der Jahreszinsen zur Weihnachtsbescherung	200		200							
9	„ 600 ℳ Legat des Kaufmanns Giraud die jährlichen Zinsen zur Anschaffung von Weihnachtsgeschenken für die Waisenkinder	24		24							
10	Zur Veranstaltung eines Sommerfestes aus den Zinsen des Koerner'schen Kinderfestfonds	75		75							zu 10. Vergleiche Einnahme Tit. II, Absatz 2 b.
Summe Tit. VI.		395		395							

Waisenhaus.

Nummer	Ausgabe.	1919		1918		1919 gegen 1918				Stftbe- trag 1917	Bemerkungen.	
		M	S	M	S	mehr		weniger				
						M	S	M	S			
	Tit. VII. Zum Besten der Zöglinge und der Anstalt.											
	(Einnahme Titel III, 3)	400	—	400	—						280	
	Summe Tit. VII für sich.											
	Tit. VIII. Sonstige Ausgaben.											
	Insgemein	195	—	155	—	40	—				158	
	Summe Tit. VIII für sich.											
	Wiederholung.											
Tit.	I. Persönliche Ausgaben	3880	—	1905	—	1975	—					
"	II. Verpflegung	13100	—	10600	—	2500	—					
"	III. Einrichtungsstücke, Reinigungsmittel	4135	—	3935	—	200	—					
"	IV. Für die Grundstücke	1870	—	1110	—	760	—					
"	V. Heizung und Beleuchtung	2325	—	1600	—	725	—					
"	VI. Legatzinsen	395	—	395	—							
"	VII. Zum Besten der Zöglinge	400	—	400	—							
"	VIII. Sonstige Ausgaben	195	—	155	—	40	—					
	Summe der Ausgabe	26300	—	20100	—	6200	—					
	Die Einnahme beträgt	8200	—	8200	—							
	Within Fehlbetrag (Zuschuß)	18100	—	11900	—	6200	—					

24377

35777

Nummer	Einnahme.	1919		1918		1919 gegen 1918				Zitbe- trag 1917	Bemerkungen.
						mehr		weniger			
		ℳ	⊄	ℳ	⊄	ℳ	⊄	ℳ	⊄		
Tit. I A Zinsen von Kapitalien auf Grundstücken.											
1	Auf Altstadt Nr. 4 zu 4 $\frac{1}{2}$ % = 2000 ℳ	90	—	90	—						
2	" " " 152/53 " " = 1506 "	67	77	67	77						
3	" " " 213 " " = 1800 "	81	—	81	—						
4	" " " 233 " " = 2850 "	128	25	128	25						
5	" " " 250/51 " " = 3000 "	135	—	135	—						
6	" " " 259/60 " " = 3300 "	148	50	148	50						
7	" " " 311 " " = 5000 "	225	—	225	—						
8	" " " 322 " " = 3000 "	135	—	135	—						
9	" " " 351 " " = 3000 "	135	—	135	—						
10	" " " 422 " " = 600 "	27	—	27	—						
11	" Neustadt " 131 " " = 900 "	40	50	40	50						
12	" " " 173 " " = 1200 "	54	—	54	—						
13	" " " 268 " " = 1800 "	81	—	81	—						
14	" Fischerei " 10 " " = 6500 "	292	50	292	50						
15	" Mocker " 755 " " = 1500 "	67	50	67	50						
16	" Altstadt " 312 " " = " "			40	50			40	50		zu 16. Am 22. 5. 18. zurückgezahlt.
	Zu übertragen 37956 ℳ	1708	02	1748	52			40	50		

Krankenhaus.

Nummer	Einnahme.	1919		1918		1919 gegen 1918		Zftbe- trag 1917	Bemerkungen.
		ℳ	δ	ℳ	δ	mehr	weniger		
1	Übertrag 37956 ℳ	1708	02	1748	52		40 50		
B. Von Kapitalien beim Depositorium der milden Stiftungen.									
1	Von Kriegsanleihen zu 5% = 11500 ℳ	575	—	25	—	550	—		zu 1. Neu angekauft.
2	" Gnesener Stadtanleihe " 4% = 1200 "	48	—	48	—				
3	" Thorner Stadtanleihe " " = 3000 "	120	—	120	—				
4	" Consolidierter Staatsanleihe " " = 4200 "	168	—	168	—				
5	" Barbeständen " = 900 "	30	—		—	30	—		
6	" Westpreussischen Pfandbriefen " "		—	497	—		497		zu 6. Verkauft.
Summe Tit. I. 58756 ℳ		2649	02	2606	52	580	—	537 50	zu II. 1. Nach dem Tarif sind für Kopf und Tag zu zahlen: In Klasse I: Einheimische, erwachsene und Auswärtige Kinder 7,50 ℳ 8,50 "
Tit. II. Kurkosten und Einkaufsgelder.									
1	Kur- und Verpflegungskosten	75000	—	65000	—	10000	—	62973	In Klasse II: Einheimische, erwachsene und Auswärtige Kinder 5,50 "
2	Desgl. von den unter Sittenkontrolle stehenden Personen	300	—	100	—	200	—	390	In Klasse III: Einheimische. Erwachsene auch Krankenkassen = 3,50 " Kinder = . . . 1,50 " Auswärtige. Erwachsene = . . . 4,00 " Kinder = . . . 2,50 " Versicherungsanstalten und Berufsgenossenschaft Krankenkassen = 4,00 " Für Geistesranke, die besonders un- tergebracht werden müssen, Einheimische = . 4,00 " Auswärtige = . 6,00 "
Summe Tit. II.		75300	—	65100	—	10200	—		
Tit. III. Verschiedene Einnahmen.									
1	Von Gebrüder Bichert Miete für den früher Schlesingerschen Garten, Neustadt Nr 303/4 b	800	—	800	—				
2	Vom Vaterländischen Frauenverein Anerkennungsgebühr für die Baracke des Säuglingshauses	1	—	1	—				
3	Aus der Desinfektionsanstalt	250	—	250	—			252	
Zu übertragen		1051	—	1051	—				

Nummer	Einnahme.	1919		1918		1919 gegen 1918				Stfbeitrag 1917	Bemerkungen.
		ℳ	§	ℳ	§	mehr		weniger			
III	Übertrag	1051	—	1051	—						
4	Aus dem Röntgen-Apparat für Benutzung des Apparats von Privaten und der medikomechanischen Einrichtung	500	—	500	—					713	
5	Vom Kuratorium der Schwesternschaft vom Roten Kreuz für die Verpflegung der überzähligen nicht etatsmäßigen Schwestern pro Kopf und Tag 2 ℳ	4500	—	2500	—	2000	—			1187	zu 5. Planmäßig für das Krankenhaus sind 17 Schwestern und 6 Lehrschwestern. Siehe Ausgabe I. 9 a.
6	Vom Verein zur Bekämpfung der Tuberkulose, Erstattung der Zinsen für das Darlehn zum Bau einer Baracke 5% von 4350 ℳ	217	50	217	50						zu 6. Vergl. Ausgabe Titel V, 11.
7	Für Küchenabfälle	365	—	365	—					365	
8	Von der Polizeikasse für die Reinigung, Beleuchtung und Heizung der Räume zur Untersuchung der Sittendirnen, sowie für Schwesternassistenten, für Medikamente u. s. w.	1000	—	1000	—						
	Summe Tit. III.	7633	50	5633	50	2000	—				
	Tit. IV. Insgemein	17	48	59	98			42	50	3463	
	Summe Tit. IV. f. i.										
	Wiederholung.										
	Tit. I. Zinsen von Kapitalien	2649	02	2606	52	580	—			537	50
	„ II. Kurkosten	75300	—	65100	—	10200	—				
	„ III. Verschiedene Einnahmen	7633	50	5633	50	2000	—				
	„ IV. Insgemein	17	48	59	98			42	50		
	Summe der Einnahme	85600	—	73400	—	12780	—	580	—		

Krankenhaus.

Nummer	Ausgabe.	1919		1918		1919 gegen 1918				3ftbe- trag 1917	Bemerkungen.	
		ℳ	§	ℳ	§	mehr		weniger				
Tit. I. Persönliche Ausgaben.												
1	a. Dem Leiter der inneren Station Geheimen Sanitätsrat Dr. Meyer	2500	—	2500	—							
	b. Demselben persönliche Zulage	500	—	500	—							
2	a. Dem Leiter der äußeren Station Oberstabs- arzt a. D. Dr. Janz	2500	—	2500	—							
	b. Demselben als Leiter des Röntgenapparats	500	—	500	—							
3	Dem Hilfsarzte Befoldung 150 ℳ monatlich	1800	—	1800	—							
4	Dem Krankenhausinsp. lt. Befoldungsliste Seite 13	4183	—	3520	—	663	—					
5	Der Oberin Warichun Ruhegehalt	1035	—	900	—	135	—					
6	Der Schwester Mafuth "	690	—		—	690	—					
7	Feuerungszulagen	1900	—		—	1900	—					
8	An das Schwesternhaus vom Roten Kreuz:											
	a. Für die Frau Oberin	750	—	750	—							
	b. Für die Übernahme der gesamten übrigen Krankenpflege, darunter 16 etatsmäßige Schwestern (außerdem werden 6 Lehrschwestern, die im Krankenhause beschäftigt sind, unentgeltlich verpflegt.)	7200	—	7200	—					6525	zu 8a/c. Die Beträge sind in vierteljährlichen Nachtragsraten an die hiesige Schwesternschaftskasse zu zahlen.	
	c. Erstattung der Versicherungsbeiträge	1580	—	1580	—					1575	zu 8c) An Versicherungsbeiträgen sind erforderlich. a Zw. Versch. = 495,04 ℳ b Angestellten-Vers. = 1080,00 "	
	d. Feuerungszulagen	5520	—		—	5520	—				zu f. rd. = 1580,00 ℳ	
9	Dem Heizer Lohn bis 175 ℳ monatlich, und anteilige Versicherungs-Beiträge	2200	—	1300	—	900	—				Die Beträge zu 8 sind nur auf Anweisungen zu zahlen.	
10	Dem Börtner Lohn bis 200 ℳ monatl. und Versicherungs-Beiträge wie vor	2500	—		—	2500	—				zu d. für 23 Schwester a. 240 ℳ = 5520 ℳ.	
11	Für eine Schreibhilfe 1500 ℳ u. Vers.-Beit. wie vor	1600	—		—	1600	—					
12	Drei Wärtern Lohn je bis 120 ℳ monatlich, und Versicherungsbeiträge wie vor	4500	—	1030	—	3470	—			4683		
13	Der Wirtschaftlerin 1080 ℳ u. Vers.-Beit. wie vor	1130	—		—	1130	—					
14	Der Wäscheverwalterin 960 ℳ und Versch.-Beiträge wie vor	1010	—		—	1010	—					
15	Neun Mädchen Lohn je bis 50 ℳ monatlich, und Versicherungsbeiträge wie vor.	6000	—	2170	—	3830	—					
16	An die Wäscherinnen für Ueberstunden	200	—	100	—	100	—					
17	Dem Pfarrer der neustädtischen evangelischen Kirche für gottesdienstliche Handlungen	80	—	80	—							
18	Dem Pfarrer der St. Jakobskirche desgleichen	80	—	80	—							
Summe Tit. I.		49958	—	26510	—	23448	—					

Nummer	Ausgabe.	1919		1918		1919 gegen 1918				Stbetr., 1917	Bemerkungen.	
						mehr		weniger				
		ℳ	ℒ	ℳ	ℒ	ℳ	ℒ	ℳ	ℒ			
Tit. II. Zur Unterhaltung der Kranken, des Pflege und Hauspersonals.												
1	Für die Verpflegung der Kranken, Krankenschwestern und des Hauspersonals	65000	—	42500	—	22500	—	—	—	—	43688	
2	Für Arzneien	5000	—	3500	—	1500	—	—	—	—	4480	
3	" Instrumente	1200	—	800	—	400	—	—	—	—	751	} für die äußere Station
4	" Verbandstoffe	6000	—	6000	—	—	—	—	—	—	5319	
5	" Betriebsstoffe und Geräte zum Röntgenapparat zur Verfügung des Herrn Dr. Janz	700	—	700	—	—	—	—	—	—	170	
6	" Eis	300	—	300	—	—	—	—	—	—	21	
Summe Tit. II.		78200	—	53800	—	24400	—	—	—	—		
Tit. III. Hauseinrichtung.												
1	Für Kleidungsstücke und Hauswäsche	1500	—	900	—	600	—	—	—	—	714	zu III. Absatz 1 und 2 sind gegenseitig übertragbar.
2	" Lagerstellen und Bettwäsche	2000	—	1200	—	800	—	—	—	—	1235	
3	" Seife, Soda Putzmittel und Klosettpapier	2500	—	2000	—	500	—	—	—	—	1839	
4	" Hausgeräte	2500	—	1500	—	1000	—	—	—	—	2028	
5	Zur Bezahlung der vom Seuchenkrankenhaus übernommenen Bestände, einmalig	—	—	5572	75	—	—	5572	75	—	—	
6	Für zwei Reserve Waschmaschinen, einmalig	—	—	5500	—	—	—	5500	—	—	—	
Summe Tit. III.		8500	—	16672	75	2900	—	11072	75	—		

Krankenhaus.

Nummer	Ausgabe.	1919		1918		1919 gegen 1918		Stf- trag 1917	Bemerkungen.
		ℳ	§	ℳ	§	mehr	weniger		
Tit. IV. Heizung und Beleuchtung.									
1	Für Brennmaterialien	13000	—	10000	—	3000	—	11031	
2	„ Leucht- und Kochgas und für elektrischen Strom	4000	—	2500	—	1500	—	2999	
Summe Tit. IV.		17000	—	12500	—	4500	—		
Tit. V. Gebäudeunterhaltung, Lasten.									
1	Für Unterhaltung der Gebäude	7500	—	6000	—	1500	—	5268	
	Für einen neuen Heizkessel, einmalig			4250	—		4250		
2	Für die Unterhaltung des Hofes und Gartens	200	—	200	—			208	
3	„ Schornsteinreinigung	120	—	100	—	20	—	85	
4	„ Müllabfuhr und Straßenreinigung	300	—	180	—	120	—	194	
5	Kanalgebühr von 600 ℳ und Wasserzins	2800	—	2100	—	700	—	1969	
6	Feuerzuzietsbeitrag von 217200 ℳ Versicherungswert der Gebäude Neustadt Nr. 279/80, 294/6, 297, 302, 303 und 322.	120	—	120	—				
7	An die Vorschußkasse Prämie f. die Versicherung der Desinfektionsanstalt u. Einrichtung	100	—	75	—	25	—		zu 7 Einricht. für Erhöhung des Verf. Summe.
8	Derselben für die Versicherung gegen Rohrbrüche und Wasserschäden im Innern des Gebäudes von 267750 ℳ	55	—	55	—				
9	Der städtischen Feuerzuzietskasse v. 14533,64 ℳ (ursprünglich 35254,70 ℳ) Anleihe zum Ankauf des Schlesinger'schen Grundstücks Neustadt Nr. 303, des ehemaligen Lohmühlengrundstücks Neustadt Nr. 297 und des Grundstücks Neustadt Nr. 322, 3 1/2 % Zinsen 508,68 ℳ Tilgung (1 1/2 % und die ersparten Zinsen) 1254,06 „ Die Anleihe wird im Jahre 1929 getilgt sein.	1762	74	508	68	1254	06		
Zu übertragen		12957	74	13588	68	3619	06	4250	

Nummer	Ausgabe.	1919		1918		1919 gegen 1918				Zitbe- trag 1917	Bemerkungen.
						mehr		weniger			
		ℳ	δ	ℳ	δ	ℳ	δ	ℳ	δ		
V	übertrag	12957	74	13588	68	3619	06	4250	—		
10	Der städtischen Sparkasse von 70742,28 ℳ (urspr. 144588,42 ℳ) Anleihe zum Bau des Krankenhauses-Neublocks und zur Anlage einer Wasserleitung hier und im alten Vorderhause, zum Ausbau der Küche, zur Einrichtung von Badezellen und zum Bau der Desinfektionsanstalt 3 1/2 % Zinsen 2475,98 ℳ Tilgung (1 1/2 % und die ersparten Zinsen) 4753,44 ℳ Die Anleihe wird im Jahre 1929 getilgt sein.	7229	42	2475	98	4753	44				
11	Von 3961,35 ℳ Darlehn zum Bau einer massiven Baracke für Tuberkulose (urspr. 4350 ℳ) 3 1/2 % Zinsen 138,65 ℳ 1 1/2 % Tilgung und die ersparten Zinsen 78,85 „	217	50	217	50						zu 11. Vergl. Einnahme Tit. III, 6.
12	Dem Preussischen Landesverein vom Roten Kreuz Miete für die leihweise Hergabe von Baracken bei Ausbruch von Seuchen, jährlich	150	—	150	—						zu 12. Der Betrag ist bis 1. Juli j. Js. an die Seehandlung, Berlin, zu zahlen. H. 4060/17
	Summe Tit. V.	20554	66	16432	16	8372	50	4250	—		
<p>Tit. VI. Verschiedene Ausgaben.</p>											
1	a. Für Schreibwaren und Druckfachen	500	—	200	—	300	—				
	b. Für Desgleichen, einmalig	500	—			500	—			131	
2	„ Unterhaltung der Krankenhausbücherei und für Zeitschriften	150	—	100	—	50	—			69	
3	„ Unterhaltung der Arztbücherei	300	—	300	—					92	
4	„ Weihnachtsbecherung der Kranken	300	—	300	—					300	
5	Fernsprechgebühren	300	—	200	—	100	—			274	
	Summe Tit. VI.	2050	—	1100	—	950	—				

Krankenhaus.

Nummer	Ausgabe.	1919		1918		1919 gegen 1918				Ziffbe- trag 1917	Bemerkungen.		
						mehr		weniger					
		ℳ	⸝	ℳ	⸝	ℳ	⸝	ℳ	⸝				
Tit. VII. Insgemein.													
	Zu unvorhergesehenen Ausgaben und für Mietgeld	55	59	585	09					31	50	780	
Summe Tit. VII. f. f.													
Titel VIII. Einmalige Ausgaben.													
1	Für außerordentlichen Instandsetzung der Gebäude und anderer Krankenhaus-Einrichtungen	6000	—			6000	—						
2	Für Türschließer und Herstellung von Aufbewahrungsräume	1000	—			1000	—						
3	Für eine Heißwasserbereitungsanlage	908	75			908	75						
4	Für Küchengeräte	2175	—			2175	—						
5	Zur Beschaffung von Werkzeugen	800	—			800	—						
6	Zur Einrichtung des Geschäftszimmers	500	—			500	—						
Summe Tit. VIII		11383	75			11383	75						
Wiederholung.													
Tit.	I. Persönliche Ausgaben	49958	—	26510	—	23448	—						
"	II. Zur Unterhaltung der Kranken	78200	—	53800	—	24400	—						
"	III. " Hauseinrichtung	8500	—	16672	75	2900	—	11072	75				
"	IV. " Heizung und Beleuchtung	17000	—	12500	—	4500	—						
"	V. " Unterhaltung der Gebäude	20554	66	16432	16	8372	50	4250	—				
"	VI. Verschiedene Ausgaben	2050	—	1100	—	950	—						
"	VII. Insgemein	553	59	585	09			31	50				
"	VIII. Einmalige Ausgaben	11383	75			11383	75						
Summe der Ausgabe		188200	—	127600	—	75954	25	15354	25				
Die Einnahme beträgt		85600	—	73400	—								
Mithin Fehlbetrag (Zuschuß)		102600	—	54200	—	48400	—						

zu 4/5. Laut Gem. Beschl.
v. 5. 2. 19.

Nummer	Einnahme.	1919		1918		1919 gegen 1918				Zftbe- trag 1917	Bemerkungen.	
						mehr		weniger				
		M	δ	M	δ	M	δ	M	δ			
Tit. I. Zinsen von freien Kapitalien.												
A. Auf Grundstücken.												
1	Auf Altstadt Nr.79b/101 zu $4\frac{1}{2}\%$ = 4800 M	216	—	216	—							
2	" " " 142 " " = 11800 "	531	—	531	—							
3	" " " 165 " " = 15800 "	711	—	711	—							
4	" " " 169 " " = 5100 "	229	50	229	50							
5	" " " 176 " " = 6000 "	270	—	270	—							
6	" " " 186 " $4\frac{3}{4}\%$ = 5000 "	237	50	237	50							
7	" " " 233 " $4\frac{1}{2}\%$ = 10400 "	468	—	468	—							
8	" " " 259/60 " " = 3000 "	135	—	135	—							
9	" " " 290 " 5% = 1500 "	75	—	75	—							
10	" " " 367 " $4\frac{1}{2}\%$ = 2500 "	112	50	112	50							
11	" " " 395/6 " " = 1260 "	56	70	56	70							
12	" Neustadt " 97 " " = 1200 "	54	—	54	—							
13	" " " 178 " " = 5400 "	243	—	243	—							
14	" " " 277/8 " " = 18700 "	841	50	841	50							
15	" " " 286 " " = 1800 "	81	—	81	—							
16	" " " 310 " " = 4500 "	202	50	202	50							
17	" Sichert. vst. " 10 " " = 3000 "	135	—	135	—							
Summe A.101760 M		4599	20	4599	20							

Bürgerhospital.

Nummer	Einnahme.	1919		1918		1919 gegen 1918				Istbe- trag 1917	Bemerkungen.
						mehr		weniger			
		ℳ	δ	ℳ	δ	ℳ	δ	ℳ	δ		
1	Übertrag A 101760 ℳ	4599	20	4599	20						
	B. Beim Depositorium d. milden Stiftungen.										
1	Von Thorer Stadtanleihe zu 3 ¹ / ₂ % = 2000 ℳ	70	—	70	—						
2	" " " " 4 % = 3750 "	150	—	150	—						
3	" Gnefener " " 4 % = 10500 "	420	—	420	—						
4	" Conf. Staatsanleihe " 4 % = 8000 "	320	—	320	—						
5	" " " 3 ¹ / ₂ % = 1000 "	35	—	35	—						
6	" Ostpr. Pfandbriefen " 4 % = 8000 "	320	—	320	—						
7	" Deutscher Reichsanleihe " 5 % = 17350 "	867	50	202	50	665	—				Zu 7. Für 13300 ℳ Reichs- anleihen neu angekauft.
8	Anteilschein Ser. 3819 Nr. 40 des Herzoglich Braunschweigischen Finanz- Kollegiums (zinslos) über 60 "										
9	Von Westp. Pfandbriefen zu 3 ¹ / ₂ % = (16600 ℳ)			581	—			581	—		zu 9. Verkauft:
10	" Barbeständen			10	—			10	—		Zu 10. zum Ankauf der Reichsanlei verwannt
	Summe A. und B. 152420 ℳ	6781	70	6707	70	665	—	591	—		
	C. Legat-Kapitalien, deren Zinsen an die Hospitaliten zu verteilen sind.										
1	Auf Altstadt Nr. 142 zu 4 ¹ / ₂ % = 1200 ℳ	54	—	54	—						
2	" " " 165 " " = 3000 "	135	—	135	—						
3	" " " 187 " 5 % = 9200 "	448	50	437	—	11	50				zu 3. Vom 1. 4. 19 ab 5 % anstatt 4 ³ / ₄ % 1920 kommen weitere 11,50 ℳ in Zugang.
4	" " " 311 " 4 ¹ / ₂ = 3000 "	135	—	135	—						
5	" Neustadt " 247 " " = 3000 "	135	—	135	—						
6	" Wacker " 313 " " = 300 "	13	50	13	50						
7	" " " 786 " " = 6000 "	270	—	270	—						
8	" Deutscher Reichsanleihe " 5 % = 7000 "	350	—	325	—	25	—				zu 8. Für 500 ℳ Reichs- anleihen angekauft.
9	Von Westp. Pfandbriefen zu 3 ¹ / ₂ % = (700) "			24	50			24	50		zu 9. Verkauft:
	D. Julius und Johanna Kusel-Stiftung.										
	Von Consolidierter Staatsanleihe im Staats- schuldbuch zu 4 % = 10000 ℳ	400	—	400	—						
	Zu übertragen 42700 ℳ	1941	—	1929	—	36	50	24	50		

Nummer	Einnahme.	1919		1918		1919 gegen 1918				Zitbe- trag 1917	Bemerkungen.
						mehr		weniger			
		ℳ	δ	ℳ	δ	ℳ	δ	ℳ	δ		
1	Übertrag 42700 ℳ	1941	—	1929	—	36	50	24	50		
	E. August, Hermann und Wilhelm Sichtau-Stiftung.										
	Auf Altstadt 301 zu 4 ¹ / ₂ % von 40000 ℳ	1800	—	1800	—						zu E. Vergleiche Aus- gabe V, 9.
	F. Marie Knorr'sche Erbbegräbnis-Stiftung.										
	Bei der Stadtparkasse von Guthaben Nr. 9085 zu 3 ¹ / ₂ % = 1500 ℳ rd.	53	—	53	—						
	Summe C—F. 84200 ℳ	3794	—	3782	—	36	50	24	50		
	Hierzu „ A—B. 152420 „	6781	70	6707	70	665	—	591	—		
	Summe Tit. I. 236620 ℳ	10575	70	10489	70	701	50	615	50		
	Tit. II. Verschiedene Einnahmen.										
1	Eintrittsgeld von neu aufgenommenen Hospitaliten	1800	—	1800	—					5100	
2	Erlös für verkaufte Nachlassfächer	600	—	600	—					2431	
3	Aus Beständen des Vorjahres zum Ausgleich des Haushaltsplanes	4000	—	2700	—	1300	—				
	Summe Tit. II.	6400	—	5100	—	1300	—				
	Tit. III. Insgemein.	24	30	10	30	14	—			4	
	Summe Tit. III. für sich.										
	Wiederholung.										
	Tit. I. Zinsen von ausstehenden Kapitalien	10575	70	10489	70	701	50	615	50		
	„ II. Verschiedene Einnahmen	6400	—	5100	—	1300	—				
	„ III. Insgemein	24	30	10	30	14	—				
	Summe der Einnahme	17000	—	15600	—	2015	50	615	50		

Bürgerhospital.

Nummer	Ausgabe.	1919		1918		1919 gegen 1918				Istbe- trag 1917	Bemerkungen.	
						mehr		weniger				
		ℳ	§	ℳ	§	ℳ	§	ℳ	§			ℳ
Tit. I. Persönliche Ausgaben.												
1	Dem Hospitalarzt Geh. Sanitätsrat Dr. Meyer	150	—	150	—							
2	" 2. Pfarrer der altst. ev. Kirche . . .	50	—	50	—							
3	" Hospital-Ältesten für die Aufsicht über die häusliche Ordnung, die Hausgeräte und Holzbestände	72	—	72	—							
4 a.	Dem Heizer und Hauswart sowie für dessen Ehefrau jährlich 1200.ℳ Gehalt und 50.ℳ für Versicherungsbeiträge, außerdem freie Wohnung, Heizung und Beleuchtung	1250	—	1110	—	140	—					
	b. Teuerungszulagen	1200	—		—	1200	—					
5	Der Diensthfrau 480.ℳ jährlich Lohn und 20.ℳ für Versicherungsbeiträge, außerdem freie Wohnung, Heizung und Beleuchtung	500	—	500	—							
	Summe Tit. I.	3222	—	1882	—	1340	—					
Tit. II. Zum Unterhalt der Hospitaliten.												
1	Zuschuß zu den Verpflegungskosten für 36 Hospitaliten zu 1,30 ℳ wöchentlich	2433	60	2433	60							
2	Legatzinsen zur gleichmäßigen Verteilung an die Hospitaliten ausschl. Dienstboten:											
	a. Vom Jul.-Joh. Kusel'schen Legat von 10000.ℳ 4% am 9. April 400,— ℳ											
	b. Vom Wochinger'schen Legat von 900 ℳ zu 4½% am 25. April 40,50 "											
	c. Vom G. Crives'schen Legat von 8000 ℳ zu 4½% am 7. Mai 360,— "											
	d. Vom Hesselbein'schen Legat von 500 ℳ zu 5% am 10. Mai 25,— "											
	e. Aus der Stadtrat Gustav und Henriette Weese'schen Stiftung am 16. Mai 150,— "											
	Zu übertragen 975,50 ℳ	2433	60	2433	60							

Nummer	Ausgabe.	1919		1918		1919 gegen 1918				Istbe- trag 1917	Bemerkungen.
						mehr		weniger			
		ℳ	⸝	ℳ	⸝	ℳ	⸝	ℳ	⸝		
II	Übertrag 975,50 ℳ	2433	60	2433	60						
f.	Vom Johann Schulz'schen Le- gat von 400 ℳ zu 4 ¹ / ₂ % am 1. Juli 18,— "										
g.	Vom Friedrich Langwald'schen Legat von 9000 ℳ zu 4 ³ / ₄ % an ev. Hospitaliten am 1. Juli 427,50 "										
h.	Vom Anna Gnospins'schen Le- gat von 800 ℳ zu 4 ¹ / ₂ % am 26. Juli 36,— "										
i.	Vom Gustav und Anna Fehlaner- schen Legat von 5000 ℳ zu 5% am 2. September 250,— "										
k.	Vom Elisabeth Fenger'schen Le- gat von 600 ℳ zu 4 ¹ / ₂ % am 19. November 27,— "										
l.	Vom Katharina Busch'schen Le- gat von 800 ℳ zu 4 ¹ / ₂ % am 25. November 36,— "										
m.	Vom Andreas Bernecke'schen Le- gat von 600 ℳ zu 4 ¹ / ₂ % am 30. November 27,— "										
n.	Vom Adalbert Borkowski'schen Legat von 2000 ℳ zu 4 ¹ / ₂ % am 24. Dezember 90,— "										
o.	Vom Legat eines Ungenannten von 63 ℳ zu 4 ¹ / ₂ % am 24. Dezember 2,83 "										
p.	Vom Geschwister John'schen Le- gat von 1200 ℳ zu 4 ¹ / ₂ % am 24. Dezember 54,— "										
q.	Vom Gebrüder Sichtau'schen Legat vom 40000 ℳ 4 ¹ / ₂ % = 1800 ℳ, wovon 1600 ℳ. Fräu- lein Ida Müller erhält, mithin am 24. Dezember 200,— "										
r.	Vom Dorothea Giring'schen Legat von 1000 ℳ zu 4 ¹ / ₂ % am 6. Februar 45,— "										
s.	Vom von Kaluszynski'schen Le- gat von 100 ℳ zu 4 ¹ / ₂ % 4,50 " 200 ℳ zu 4 ³ / ₄ % am 18. Februar 9,50 "	2202	83	1982	83	220	—				
3	Arznei- und Kurkosten	250	—	250	—						
4	Zuschuß zu den Begräbniskosten	250	—	250	—						
	Summe Tit. II.	5136	43	4916	43	220	—				

St. Jakobs-Hospital.

Nummer	Einnahme.	1919		1918		1919 gegen 1918				Fftbe- trag 1917	Bemerkungen.
						mehr		weniger			
		ℳ	§	ℳ	§	ℳ	§	ℳ	§		
Tit. I. A. Zinsen von Kapitalien auf Grundstücken.											
1	Auf Altstadt Nr. 141 zu 5% = 4500 ℳ	225	—	225	—						
2	" " " 210 " 4 ¹ / ₂ " = 2400 "	108	—	108	—						
3	" " " 233 " " " = 1200 "	54	—	54	—						
4	" " " 301 " " " = 7500 "	337	50	337	50						
5	" " " 351 " 5 " = 2000 "	100	—	100	—						
6	" " " 392 " 4 ¹ / ₂ " = 600 "	27	—	27	—						
7	" Neustadt " 68/69 " " " = 9300 "	418	50	418	50						
8	" " " 268 " " " = 8200 "	369	—	369	—						
9	" Brom.Vorst. " 50/51 " 5 " = 3000 "	150	—	150	—						
10	" " " 50/51 " 4 ¹ / ₂ " = 8000 "	360	—	360	—						
11	" " " 102 " " " = 1000 "	45	—	45	—						
12	" " " 230 " " " = 4500 "	202	50	202	50						
Summe A. 52200 ℳ		2396	50	2396	50						
B. Von Kapitalien beim Depositorium der milden Stiftungen.											
1	Von 500 ℳ Thorner Stadtanleihe zu 3 ¹ / ₂ "	17	50	17	50						
2	" 5500 " " " " 4 "	220	—	220	—						
3	" 1750 " Gnefener " " " "	70	—	70	—						
4	" 11300 " Deutscher Reichsanleihe " 5 "	565	—	525	—	40	—				zu 4. Für 800 ℳ Reichsanleihen angekauft.
	19050										
5	" (1000) " Westpr. Pfandbriefen zu 3 ¹ / ₂ %			35	—			35	—		Zu 5. Verkauft.
6	Barbestand			20	—			20	—		Zu 6. Zum Ankauf von Reichsanleihe verwandt.
Summe Tit. I. A. + B. 71250 ℳ		3269	—	3284	—	40	—	55	—		

Nummer	Einnahme.	1919		1918		1919 gegen 1918				Zitbe- trag 1917	Bemerkungen.	
						mehr		weniger				
		M	8	M	8	M	8	M	8			M
	Tit. II. An Zuschüssen.											
	Vom Provinzialverbande jährlicher Zuschuß . . .	2000	—	2000	—							
	Summe Tit. II. für sich.											
	Tit. III. Sonstige Einnahmen.											
1	Vom Schlossermeister Thomas für einen 7 m langen und 1 ³ / ₄ m breiten Platz auf dem Hofe des Grundstücks	12	—	12	—							
2	Vom Kaufmann Liebchen für einen 25 qm gro- ßen Platz daselbst	25	—	25	—							
3	Aus dem in der St. Jakobskirche aufgestellten Kasten	10	—	10	—							
4	Eintrittsgeld	150	—	150	—						300	
5	Erlös für verkaufte Nachlassachen	50	—	50	—						234	
	Summe Tit. III.	247	—	247	—							
	Tit. IV. Insgemein.	24	—	9	—	15	—				1	
	Summe Tit. IV. für sich.											
	Wiederholung.											
	Tit. I. Zinsen von ausstehenden Kapitalien . . .	3269	—	3284	—	40	—	55	—			
	„ II. Zuschüsse	2000	—	2000	—							
	„ III. Sonstige Einnahmen	247	—	247	—							
	„ IV. Insgemein	24	—	9	—	15	—					
	Summe der Einnahme.	5540	—	5540	—	55	—	55	—			

St. Jakobs-Hospital

Nummer	Ausgabe.	1919		1918		1919 gegen 1918				Zftbe- trag 1917	Bemerkungen.		
						mehr		weniger					
		M	8	M	8	M	8	M	8			M	
Tit. I. Persönliche Ausgaben.													
1	Der Kammereikasse für die Kassenverwaltung und Rechnungslegung	72	—	72	—								
2	Dem Hospitalarzte Geheimen Sanitätsrat Dr. Meyer	100	—	100	—								
3	An die Kasse der Elisabetherinnen hier für 1 Schwester	300	—	300	—								
4	Dem Hospital-Ältesten für Beaufsichtigung des Holzes und der Hausgeräte	6	—	6	—								
5	Dem Hospitaldiener Lohn und Versicherungsbeiträge nebst freier Wohnung, Heizung und Beleuchtung	165	—	165	—								
	Summe Tit. I.	643	—	643	—								
Tit. II. Unterhaltung der Hospitaliten.													
1	Zuschüsse zu den Verpflegungskosten:												
	a. Für 12 Hospitaliten zu 1,50 M wöchentlich oder 78 M jährlich	936	—										
	b. Für durchschnittlich 2 Kranke zu 0,60 M wöchentlich rund	63	—	999	—	999	—				941		
	c. Kriegsteuerungszulagen je 0,50 M	312	—	312	—								
2	Legatzinsen zur Verteilung an die Hospitaliten:												
	a. Vom Maurermeister Hesselbein'schen Legat von 700 M 5% iger Deutscher Reichsanleihe am 10. Mai	35	—										
	b. Vom Geschwister John'schen Legat von 1200 M zu 5% am 24. Dezember	60	—	95	—	78	50	16	50				
3	Arznei- und Kurkosten	100	—	100	—							27	
4	Begräbniskosten	50	—	50	—							zu 3/4. Die Ansätze sind übertragbar.	
5	Zuschuß aus der laufenden Verwaltung für den Ausfall bei den Legatzinsen in Folge der Herabsetzung des Zinsfußes von 5% auf 4 1/2% und 3 1/2%									16	50		zu 5. Der Zinsfuß beträgt 5%
	Summe Tit. II.	1556	—	1556	—	16	50	16	50				

Nummer	Ausgabe.	1919		1918		1919 gegen 1918				Istbe- trag 1917	Bemerkungen.	
						mehr		weniger				
		ℳ	δ	ℳ	δ	ℳ	δ	ℳ	δ			
Tit. III. Heizung und Beleuchtung.												
1	Für Brennmaterialien	3500	—	4500	—				1000	—	1429	
2	" Beleuchtung	250	—	250	—						18	
Summe Tit. III.		3750	—	4750	—				1000	—		
Tit. IV. Gebäudeunterhaltung, Geräte, Lasten.												
1	Für Instandhaltung der Gebäude	1000	—	600	—	400	—				334	
2	" Schornsteinreinigung	40	—	40	—						29	
3	" Straßenreinigung	30	—	30	—						20	
4	Kanalgebühr von 84 ℳ und Wasserzins	200	—	200	—						160	
5	Für Hausgeräte und Werkzeuge	30	—	30	—						8	
6	Feuersozietätsbeitrag von 42500 ℳ	24	—	24	—							
7	An die Kammerei-Vorschußkasse Prämie für die Versicherung des Hausgeräts der Hospitaliten von	7	—	3 70	—	3 30	—					
Summe Tit. IV.		1331	—	927 70	—	403 30	—					
Tit. V. Insgemein.												
1	Unvorhergesehene Ausgaben	120	—	123 30	—				3 30	—	29	
Summe Tit. V. für sich												
Wiederholung.												
Tit. I. Persönliche Ausgaben		643	—	643	—							
" II. Zur Unterhaltung der Hospitaliten		1556	—	1556	—	16 50	—	16 50				
" III. " Heizung und Beleuchtung		3750	—	4750	—			1000	—			
" IV. Gebäude, Geräte, Lasten		1331	—	927 70	—	403 30	—					
" V. Insgemein		120	—	123 30	—				3 30			
Summe der Ausgabe		7400	—	8000	—	419 80	—	1019 80				
Die Einnahme beträgt		5540	—	5540	—							
Fehlbetrag		1860	—	2460	—			600	—			

Zu 7. Infolge Erhöhung Versicherungssumme.

Katharinen-Hospital.

Nummer	Einnahme.	1919		1918		1919 gegen 1918				Zitbe- trag 1917	Bemerkungen.
						mehr		weniger			
		ℳ	⸝	ℳ	⸝	ℳ	⸝	ℳ	⸝		
Tit. I. A. Zinsen von Kapitalien auf Grundstücken.											
1	Auf Altstadt Nr. 149 zu 4 ³ / ₄ % = 900.ℳ	42	75	42	75						
2	" " " 152/181 „ 4 ¹ / ₂ % = 1579 „	71	06	71	06						
3	" " " 168 " " = 3600 „	162	—	162	—						
4	" " " 233 " " = 1600 „	72	—	72	—						
5	" " " 252 " " = 8700 „	391	50	391	50						
6	" " " 301 " " = 4500 „	202	50	202	50						
7	" " " 378/9 " " = 1500 „	67	50	67	50						
8	" " " 422 " " = 900 „	40	50	40	50						
9	" Neustadt „ 73 " " = 1350 „	60	75	60	75						
10	" " " 73 „ 5% = 1050 „	52	50	52	50						
11	" " " 104 „ 4 ¹ / ₂ % = 1500 „	67	50	67	50						
12	" " " 104 „ 5% = 1200 „	60	—	60	—						
13	" " " 259/62 „ 4 ¹ / ₂ % = 2000 „	90	—	90	—						
	Summe A 30379.ℳ	1380	56	1380	56						
B. Von Kapitalien beim Depositorium der milden Stiftungen.											
1	Von 1800 ℳ 4% iger Thorner Stadtanleihe	72	—	72	—						
2	" 5100 „ „ Gnesener „	204	—	204	—						
3	" 14400 „ 5% „ Reichsanleihe	720	—	95	—	625	—				
4	" (15700) „ Westpr. Pfandbriefen			549	50			549	50		
	Summe Tit. I A. B. 51679 ℳ	2376	56	2301	06	625	—	549	50		
											Zu 3. Es sind für 12500 ℳ. Deutsche Reichsanleihen neu angekauft. Zu 4. Verkauft.

Katharinen-Hospital.

Nummer	Einnahme.	1919		1918		1919 gegen 1918				Zitbe- trag 1917	Bemerkungen.	
						mehr		weniger				
		ℳ	⊄	ℳ	⊄	ℳ	⊄	ℳ	⊄			
Tit. III. Verschiedene Einnahmen.												
1	Eintrittsgelder von neuen Hospitaliten	300	—	200	—	100	—				150	
2	Erlös für verkaufte Nachlassfachen	200	—	100	—	100	—				473	
	Summe Tit. III.	500	—	300	—	200	—					
Tit. IV. Insgemein.												
	Summe Tit. IV. für sich.	3	44	8	94			5	50			
Wiederholung.												
Tit. I.	Zinsen von Kapitalien	2376	56	2301	06	625	—	549	50			
"	II. Zuschüsse	1230	—	1230	—							
"	III. Verschiedene Einnahmen	500	—	300	—	200	—					
"	IV. Insgemein	3	44	8	94			5	50			
	Summe der Einnahme	4110	—	3840	—	825	—	555	—			

Nummer	Ausgabe.	1919		1918		1919 gegen 1918				Stbetrug 1917	Bemerkungen.
						mehr		weniger			
		ℳ	⸝	ℳ	⸝	ℳ	⸝	ℳ	⸝		
Tit. I. Persönliche Ausgaben.											
1	Dem Hospitalarzte Geh. Sanitätsrat Dr. Meyer	100	—	100	—						
2	" Hospital-Ältesten für Beaufsichtigung der Hausgeräte und des Holzes	8	—	8	—						
3	" Hospitaldiener Lohn und Versicherungsbeiträge neben freier Wohnung und Holz	165	—	165	—						
4	" Pfarrer der neuft. evang. Kirche für die Seelsorge der Hospitaliten	40	—	40	—						
	Summe Tit. I.	313	—	313	—						
Tit. II. Zur Unterhaltung der Hospitaliten.											
1	a. Zuschuß zu den Verpflegungskosten für 23 Hospitaliten auschl. Hospitaldiener zu 1,20 ℳ wöchentlich oder 62,40 ℳ jährlich	1435	20	1435	20					1302	
	b. Kriegsteuerungszulage je 10,80 ℳ	956	80	956	80						
2	Legatzinsen zur gleichmäßigen Verteilung unter die Hospitaliten auschl. Hospitaldiener (mindestens jährlich je 32,65 ℳ) und zwar: •										
	a. Vom Jakob Müdiger'schen Legat von 170 ℳ zu 4 ¹ / ₂ % am 5. März	7,65	ℳ								
	b. Vom Markus Mochinger'schen Legat von 200 ℳ zu 4 ¹ / ₂ % am 25. April	9,—	"								
	c. Vom Philipp Busch'schen Legat von 500 ℳ zu 4 ¹ / ₂ % am 1. Mai	22,50	"								
	d. Vom Gottfried Erives'schen Legat von 4000 ℳ zu 4 ¹ / ₂ % am 7. Mai	180,—	"								
	e. Vom Anton Heinrich'schen Legat von 1000 ℳ zu 4 ¹ / ₂ % zu Johanni	45,—	"								
	f. Vom Dorothea Kronberger'schen Legat von 50 ℳ zu 4 ¹ / ₂ % zu Johanni	2,25	"								
	Zu übertragen	266,40	ℳ	2392	—	2392	—				

Katharinen-Hospital.

Nummer	Ausgabe.	1919		1918		1919 gegen 1918				Zitbe- trag 1917	Bemerkungen.
						mehr		weniger			
		ℳ	δ	ℳ	δ	ℳ	δ	ℳ	δ		
II	Übertrag 266,40 ℳ	2392	—	2392	—						
2	g. Vom Paul Wieczorek'schen Legat von 300 ℳ zu 4 ¹ / ₂ % am 1. Juli 13,50 „										
	h. Vom Anna Gnospius'schen Legat von 400 ℳ zu 4 ¹ / ₂ % am 26. Juli 18,— „										
	i. Vom Johann Schulz'schen Le- gat von 200 ℳ zu 4 ¹ / ₂ % zu Michaeli 9,— „										
	k. Vom Elisabeth Fenger'schen Le- gat von 300 ℳ zu 4 ¹ / ₂ % am 19. November 13,50 „										
	l. Vom Edmund Wolf'schen Legat von 6150 zu 4 ¹ / ₂ % am 19. November 276,75 „										
	m. Vom Katharina Busch'schen Le- gat von 200 ℳ zu 4 ¹ / ₂ % am 25. November 9,— „										
	n. Vom Andreas Zernecke'schen Le- gat von 300 ℳ zu 4 ¹ / ₂ % am 30. November 13,50 „										
	o. Vom Adalbert Borkowski'schen Legat von 1000 ℳ zu 4 ¹ / ₂ % am 24. Dezember 45,— „										
	p. Vom Geschwister John'schen Le- gat von 900 ℳ zu 4 ¹ / ₂ % am 24. Dezember 40,50 „	705	15	703	65	1	50				
3	Zuschuß aus der laufenden Verwaltung für den Ausfall bei den Legatzinsen in Folge Her- absetzung des Zinsfußes von 5 auf 4 ¹ / ₂ %	46	10	47	60			1	50		
4	Der Hospitalitin Ida Schielke 3 ¹ / ₂ % von 150 ℳ	5	25	5	25						
5	Arznei- und Kurkosten	120	—	120	—						39
6	Begräbniskosten	60	—	30	—	30	—				
	Summe Tit. II.	3328	50	3	8 50	31	50	1	50		

Nummer	Ausgabe.	1919		1918		1919 gegen 1918				Zftbe- trag 1917	Bemerkungen.	
		M	S	M	S	mehr		weniger				
						M	S	M	S			
Tit. III. Heizung und Beleuchtung.												
1	Für Brennmaterialien	3000	—	3000	—						1917	
2	„ Beleuchtung	50	—	50	—						34	
	Summe Tit. III.	3050	—	3050	—							
Tit. IV. Gebäudeunterhaltung, Geräte, Lasten.												
1	Für Instandhaltung der Gebäude	300	—	300	—						404	
2	„ Schornsteinreinigung	50	—	50	—						53	
3	„ Straßenreinigung	70	—	70	—						42	
4	Kanalgebühr von 84 M und Wasserzins	150	—	150	—						103	
5	Für Hausgeräte und Werkzeuge	20	—	20	—							
6	Feuersozietätsbeitrag von 15 900 M	8	80	8	80							
7	Au die Kämmerer-Vorschußkasse Prämie für die Versicherung des Hausgeräts	8	—	4	25	3	75					
	Summe Tit. IV.	606	80	603	05	3	75					
	Tit. V. Insgemein.	41	70	75	45			33	75		34	
	Summe Tit. V. für sich.											
Wiederholung.												
	Tit. I. Persönliche Ausgaben	313	—	313	—							
	„ II. Zur Unterhaltung der Hospitaliten	3328	50	3298	50	31	50	1	50			
	„ III. Heizung und Beleuchtung	3050	—	3050	—							
	„ IV. Gebäude, Geräte, Lasten	606	80	603	05	3	75					
	„ V. Insgemein	41	70	75	45			33	75			
	Summe der Ausgabe	7340	—	7340	—	35	25	35	25			
	Die Einnahme beträgt	4110	—	3840	—							
	Mithin Fehlbetrag	3230	—	3500	—			270	—			

Zu 7. Infolge Erhöhung der Verj. Summe.

St. Georgen-Hospital.

Nummer	Einnahme.	1919		1918		1919 gegen 1918				Istbe- trag 1917	Bemerkungen.
		ℳ	§	ℳ	§	mehr		weniger			
Tit. I. A. Zinsen von Kapitalien auf Grundstücken.											
1	Auf Altstadt Nr. 79/101 zu 4 ¹ / ₂ % = 14000 ℳ	630	—	630	—						
2	" " " 214 " " = 2400 "	108	—	108	—						
3	" " " 301 " " = 8000 "	360	—	360	—						
4	" " " 419 " " = 1300 "	58	50	58	50						
5	" " " 468 " " = 1200 "	54	—	54	—						
6	" Neustadt " 18 " " = 20400 "	918	—	918	—						
7	" " " 106 " " = 1500 "	67	50	67	50						
8	" " " 118 " " = 4500 "	202	50	202	50						
9	" " " 173 " " = 900 "	40	50	40	50						
10	" " " 215 " " = 3000 "	135	—	135	—						
11	" " " 312 " " = (200) "			9	—				9		Zum 11. Um 22/5. 18 zurückgezahlt und dafür Deutsche Reichsanleihe angekauft.
	Summe A. 57200 ℳ	2574	—	2583	—				9		
B. Von Kapitalien beim Depositorium der milden Stiftungen.											
1	Von 3100,— ℳ Conf. Staatsanleihe " 3 ¹ / ₂ %	108	50	108	50						
2	" 600,— " Thorner Stadtanleihe " 3 ¹ / ₂ %	21	—	21	—						
3	" 4700,— " " " " 4%	188	—	188	—						
4	" 2000,— " Gnesener " " "	80	—	80	—						
5	" 1620,— " Rumänischer Rente " "	64	80	64	80						
6	" 11200,— " Deutsch. Reichsanleihe " 5%	560	—	320	—	240	—				Zu 6. Es sind für weitere 4800 ℳ Reichsanleihe erworben.
7	Barbeständen			3	—				3		Zu 7. Zum Ankauf von Reichsanleihe verwandt
8	Von (5437,50 ℳ) Westpr. Pfandbriefen zu 3 ¹ / ₂ %			190	31				190	31	Zu 8. Verkauft.
	23220,— ℳ										
	Zu übertragen 80420,— ℳ	3596	30	3558	61	240	—		202	31	

Nummer	Einnahme.	1919		1918		1919 gegen 1918		Titeltrag 1917	Bemerkungen.
		ℳ	δ	ℳ	δ	mehr	weniger		
1	Anmerkung: In vorstehenden Kapitalien sind folgende Legate enthalten, deren Zinsen nicht an die Hospitaliten zu verteilen sind: Das Philipp Busch'sche Legat v. 1622 = 500 ℳ " Jacob Rüdiger'sche " " 1628 = 84 " " Georg Gabler'sche " " 1685 = 1000 " " Kronberger'sche " " 1716 = 3050 " " Marie Müller'sche " " 1911 = 4000 " Sa. 8634 ℳ								
	Summe A + B. 80420,— ℳ	3596	30	3558	61	240	—	202	31
	C. Legat-Kapitalien auf Grundstücken, deren Zinsen an die Hospitaliten zu verteilen sind.								
1	Auf Altstadt Nr. 214 zu 4½% = 600 ℳ	27	—	27	—				
2	" " " 301 " " = 2000 "	90	—	90	—				
3	" Neustadt " 259/62 " " = 3000 "	135	—	135	—				
4	Von Deutscher Reichsanleihe 5% = 1300 "	65	—			65	—		
5	Auf " " 312 " " = (1300) " 6900 "			58	50			58	50
	D. Von Kapitalien beim Depositorium der milden Stiftungen.								
1	Von 10000 ℳ 5% iger Deutscher Reichsanleihe	500	—			500	—		Zu 1. Neu angekauft.
2	Von (12912,50 ℳ) Westpr. Pfandbriefe zu 3½%			451	94			451	94
	Summe Tit. I. 97320 ℳ	4413	30	4321	05	805	—	712	75
	Anmerkung zu Tit. I. C. + D. In diesen Kapitalien sind folgende Legate enthalten, deren Zinsen an die Hospitaliten zu verteilen sind: das Gottfr. Crives'sche Legat v. 1639 = 4000,— ℳ " Kath. Busch'sche Legat von 1624 = 200,— " " Marf. Wochinger'sche " " 1626 = 200,— " Zu übertragen 4400,— ℳ								Zu 5. Am 22/5. 18. Zurückgezahlt und dafür Deutsche Reichsanleihen angekauft.

St. Georgen-Hospital.

Nummer	Einnahme.	1919		1918		1919 gegen 1918				Zitbe- trag 1917	Bemerkungen.
		ℳ	δ	ℳ	δ	mehr		weniger			
1	Übertrag 4400,— ℳ										
	das Ad. Borkowski'sche Legat von 1757=1000,— „										
	„ Andreas Bernecke'sche „ „ 1758= 300,— „										
	„ Joh. Schulz'sche „ „ 1743= 200,— „										
	„ E. Koziorzewicz'sche „ „ 1743= 300,— „										
	„ Anna Gnospius'sche „ „ 1761= 400,— „										
	„ Elisabeth Fenger'sche „ „ 1762= 300,— „										
	„ Simon Hegner'sche „ „ 1851= 562,50 „										
	„ Geschwister John'sche „ „ 1869=1200,— „										
	„ Mindt-Engelke'sche „ „ 1874=3000,— „										
	„ Edmund Wolfi'sche „ „ 1884=6150,— „										
	„ Marie Müller'sche „ „ 1911=2000,— „										
	19812,50 ℳ										
	Tit. II. Verschiedene Einnahmen.										
1	Eintrittsgeld von neuen Hospitaliten	200	—	200	—						
2	Erlös für Nachlasssachen verstorbener Hospitaliten	170	—	170	—					357	
3	Vom Depositorium der milden Stiftungen Zinsen der C. Wendisch'schen Stiftung von 21300 ℳ und zwar 75 % der jährlichen Zinsen. 25 % gehen zur Stiftungsmasse	697	50	675	—	22	50			657	
4	Aus Beständen d. Vorj. z. Ausgleich d. Haushaltspl.	1250	—	1320	—			70	—		
	Summe Tit. II.	2317	50	2365	—	22	50	70	—		
	Tit. III. Insgemein.	19	20	13	95	5	25				
	Summe Tit. III. für sich.										
	Wiederholung.										
	Tit. I. Zinsen von Kapitalien	4413	30	4321	05	805	—	712	75		
	„ II. Verschiedene Einnahmen	2317	50	2365	—	22	50	70	—		
	„ III. Insgemein	19	20	13	95	5	25				
	Summe der Einnahme	6750	—	6700	—	832	75	782	75		

zu II, 3.
Am 1. Januar 1917
waren vorhanden:
1200 ℳ Dt. Reichs-Anleihe
3 1/2 % Zinsen 42,— ℳ
1500 „ Wpr. Pfandb.
3 1/2 % Zinsen 52,50 „
300 „ Thor. Stadt-
anl. 4 1/2 % Zins. 12,— „
200 „ Gnejn. Stadt-
Anl. 4 1/2 % Zins. 8,— „
1600 „ Reichsanleihe
5 1/2 % Zinsen = 80,— „
10000 „ Hypoth. Alt-
stadt 75
4 1/2 % Zins. 450,— „
500 „ Hyp. Altstadt
192a 4 1/2 %
Zinsen 22,50 „
3000 „ Hyp. Neu-
stadt 170
4 1/2 % Zins. 135,— „
2400 „ Hyp. Mocker
755 4 1/2 %
Zinsen 108,— „
600,— ℳ Barbestand
3 1/2 % Zinsen 20,— „
21300,— ℳ rd. 930,— ℳ.
Davon gehen 25 1/2 % =
rund 232,50 ℳ zur Stif-
tungsmasse, mithin blei-
ben für den Plan rund
697,50 ℳ.

Nummer	Ausgabe.	1919		1918		1919 gegen 1918				Zitbe- trag 1917	Bemerkungen.
		ℳ	⸝	ℳ	⸝	mehr		weniger			
Tit. I. Persönliche Ausgaben.											
1	Dem Hospitalarzte Geh. Sanitätsrat Dr. Meyer für die Behandlung kranker Hospitaliten	100	—	100	—						
2	„ Hospital-Ältesten für die Aufsicht über die Hansgeräte und Holzbestände	12	—	12	—						
3	„ Hospitaldiener Lohn und Versicherungsbeiträge neben freier Wohnung und Holz	205	—	205	—						zu 3. 52 × 3,55 ℳ = 184,60 ℳ zu anteilige Verf. Beiträge 20,40 „
	Summe Tit. I.	317	—	317	—						205,— ℳ
Tit. II. Zur Unterhaltung der Hospitaliten.											
1	a. Zuschuß zuden Verpflegungskosten für 16 Hospitaliten, auschl. des Hospitaldieners, wöchentlich 62,40 ℳ, jährlich	998	40	998	40					995	
	b. Kriegsteuerzuschuß je 0,80 ℳ	665	60	665	60						
2	Legatzinsen zur gleichmäßigen Verteilung an die Hospitaliten:										
	a. Vom Markus Mochinger'schen Legat von 200 ℳ zu 4 ¹ / ₂ % am 25. April	9,—	„								
	b. Vom Simon Heppner'schen Legat von 400,— ℳ zu 5 % am 26. April	20,—	„								
	c. Vom Gottfried Crives'schen Legat von 3000 ℳ zu 5 % am 7. Mai	150,—	„								
	d. Vom Marie Müller'schen Legat von 2000 ℳ zu 4 ¹ / ₂ % am 9. Mai	90,—	„								
	e. Vom Anna Gnospius'schen Legat von 400 ℳ zu 5 % am 26. Juli	20,—	„								
	f. Vom Mindt-Engelke'schen Legat von 3000 ℳ zu 4 ¹ / ₂ % am 22. September	135,—	„								
	g. Vom Johann Schulz'schen Legat von 200 ℳ zu 5 % zu Michaeli	10,—	„								
	h. Vom Sophie Koziorkiewicz'schen Legat von 300 ℳ zu 5 % zu Michaeli	15,—	„								
	i. Vom Elisabeth Fenger'schen Legat von 300 ℳ zu 4 ¹ / ₂ % am 19. Novemb.	13,50	„								
	k. Vom Edmund Wolki'schen Legat von 4600 ℳ zu 5 % am 19. November	230,—	„								
	Zu übertragen	692,50	ℳ	1664	—	1664	—				

St. Georgen-Hospital.

Nummer	Ausgabe.	1919		1918		1919 gegen 1918				Istbe- trag 1917	Bemerkungen.
		ℳ	₰	ℳ	₰	mehr		weniger			
11	Übertrag 692,50.ℳ	1664	—	1664	—						
2	l. Vom Katharina Pusch'schen Legat von 100.ℳ zu 4 ¹ / ₂ % am 25. November 4,50 „ " 100 " " 5 % 5,— "										
	m. Vom Andreas Zerneck'schen Legat von 300.ℳ zu 5 % am 30. Novemb. 15,— "										
	n. Vom Adalbert Borkowski'schen Le- gat von 800.ℳ zu 5 % am 24. Dez. 40,— "										
	o. Vom Geschwister John'schen Legat von 1200 ℳ zu 5 % am 24. Dez. 60,— "	817	—	762	44	54	56				
3	Arznei- und Kurkosten	100	—	100	—						55
4	Begräbniskosten	45	—	45	—						30
	Summe Tit. II.	2626	—	2571	44	54	56				
	Tit. III. Heizung und Beleuchtung.										
1	Für Holz einschl. aller Nebenkosten	2800	—	2800	—						2591
2	" Beleuchtung	500	—	500	—						282
	Summe Tit. III.	3300	—	3300	—						
	Tit. IV. Gebäudeunterhaltung, Geräte, Lasten.										
1	Für Instandhaltung des Hospital-Gebäudes	1000	—	1000	—						437
2	" Schornsteinreinigung	30	—	30	—						32
3	" Straßenreinigung	20	—	20	—						15
4	Kanalgebühr von 84.ℳ und Wasserzins	140	—	140	—						114
5	Für Hausgeräte und Werkzeuge	20	—	17	—	3	—				31
6	" Schreibbedarf und Buchbinderarbeit	20	—	20	—						8
7	Feuerzietäts-Beitrag von 32600 ℳ	18	—	18	—						
8	An die Kammerei-Vorschußkasse Prämie für die Versicherung des Hausgeräts der Hospi- taliten	12	—	6	10	5	90				
	Summe Tit. IV.	1260	—	1251	10	8	90				

zu 8. Infolge Erhöhung
der Verj. Summe.

Nummer	Ausgabe.	1919		1918		1919 gegen 1918				Zitbe- trag 1917	Bemerkungen.
		M	S	M	S	mehr		weniger			
						M	S	M	S		
Tit. V. Legatzinsen.											
1	Der Hospitalitin Lipke 3 $\frac{1}{2}$ % von 700 M	24	50	24	50						
2	" " Hempel " " 150 M	5	25	5	25						
3	" " Knaack " " 150 M	5	25	5	25						
4	" " Leichnitz " " 100 M	3	50	3	50						
5	" " Müller " " 300 M	10	50	10	50						
6	" " Herbst " " 200 M	7	—	7	—						
Summe Tit. V.		56	—	56	—						
Tit. VI. Insgemein.											
Insgemein		91	—	104	46				13	46	
Summe Tit. VI. für sich											
Wiederholung.											
Tit. I. Befoldung		317	—	317	—						
" II. Zur Unterhaltung der Hospitaliten		2626	—	2571	44	54	56				
" III. Zur Heizung und Beleuchtung		3300	—	3300	—						
" IV. Gebäude, Geräte und Lasten		1260	—	1251	10	8	90				
" V. Legatzinsen		56	—	56	—						
" VI. Insgemein		91	—	104	46				13	46	
Summe der Ausgabe		7650	—	7600	—	63	46		13	46	
Die Einnahme beträgt		6750	—	6700	—						
Fehlbetrag.		900	—	900	—						

Wilhelm-Augusta-Stift.

Nummer	Einnahme.	1919		1918		1919 gegen 1918				Zftbe- trag 1917	Bemerkungen.
		ℳ	⊄	ℳ	⊄	mehr		weniger			
Tit. I. Zinsen von Kapitalien.											
A. Nur teilweise etatsmäßig zu verwendende Zinsen.											
1	Von 1850 ℳ aus der Kordes'schen Jubiläumstiftung und zwar:										
	a. 900 ℳ Kaufgelderrest auf Neustadt Nr. 175 zu 4 1/2 %	40	50	40	50						
	b. 600 „ 3 1/2 %ige Westpreussischen Pfändbriefe	21	—	21	—						
	c. 100 „ 3 1/2 %ige Deutsche Reichsanleihe	3	50	3	50						
	d. 200 „ 5 %ige „ „	10	—	10	—						
	e. 50 „ Barbestände rund	1	—	1	—						
2	Von 700 ℳ 5 %iger deutscher Reichsanleihe aus der H. Schwarz-Heins'schen Stiftung	35	—	35	—						
	Barbestände			2	50			2	50		
3	Von 2000 ℳ 5 %iger Deutsche Reichsanleihe (Einzahlung der Frau Timm für die Inassin Käthe Volgman)	100	—	100	—						
B. Etatsmäßig zu verwendende Zinsen.											
1	Von 7600 ℳ eigenem Vermögen:										
	a. 3100 ℳ Kaufgelderrest auf Neustadt Nr. 175 zu 4 1/2 %	139	50	139	50						
	b. 3200 „ 5 %ige deutsche Reichsanleihe aus der Fräulein Julie Bauer'schen Stiftung	160	—	127	75	32	25				
	c. 1300 „ 5 %ige deutsche Reichsanleihe aus eingebrachtem Vermögen	65	—	61	25	3	75				
	Barbestände			40	—			40	—		
	Zu übertragen	575	50	582	—	36	—	42	50		

Zu A 1
Von den unter a—d nachgewiesenen Zinsen werden 37,50 ℳ zur besseren Verpflegung der Siedchen verwandt. — Vergleiche Ausgabe VI, 3 a. 37,50 ℳ werden kapitalisiert. — Vergleiche VI, 1. —

Zu 2.
Von den Zinsen werden 25 ℳ zur besseren Verpflegung der Siedchen verwandt. — Vergleiche Ausgabe VI, 3b. — 10 ℳ werden kapitalisiert. — Vergl. Ausgabe VI, 2. — zu 3. Von den 2000 ℳ erhält K. Volgman 5 % Zinsen bis zu ihrem Tode. Vergl. Ausgabe VI, 4.

Zu A/B Die Barbestände sind zum Ankauf von Reichsanleihen verwandt.

Nummer	Einnahme.	1919		1918		1919 gegen 1918				Stftbe- trag 1917	Bemerkungen.
						mehr		weniger			
		ℳ	§	ℳ	§	ℳ	§	ℳ	§		
	Übertrag	575	50	582	—	36	—	42	50		
2	Von 3550 ℳ Baufonds für den Erweiterungsbau:										
a.	600 ℳ 5 0/0 ige deutsche Kriegsanleihe	30	—	28	—	2	—				
b.	1000 ℳ 3 1/2 0/0 ige Thorner Stadtanleihe	35	—	35	—						
c.	750 ℳ 4 0/0 ige Thorner Stadtanleihe	30	—	30	—						
d.	1200 ℳ 4 0/0 ige Gnesener Stadtanleihe	48	—	48	—						
	Vestände			3	—			3	—		
	Summe Tit. I.	718	50	726	—	38	—	45	50		
	Tit. II. Erstattete Verpflegungskosten.										
1	Von auswärtigen Armenverbänden	10	—	10	—						
2	Von Verwandten, Versicherungsanstalten u. s. w. für im Hause untergebrachte Sieche	2800	—	2600	—	200	—			3375	Durchschnitt 2812 ℳ
3	Einkaufsgeld für neu aufgenommene Sieche	100	—	100	—						
	Summe Tit. II.	2910	—	2710	—	200	—				
	Tit. III. Sonstige Einnahmen.										
	Insgemein	1	50	4	—			2	50		
	Summe Tit. III. für sich.										
	Wiederholung.										
Tit.	I. Zinsen von ausstehenden Kapitalien	718	50	726	—	38	—	45	50		
"	II. Erstattete Verpflegungskosten	2910	—	2710	—	200	—				
"	III. Sonstige Einnahmen	1	50	4	—			2	50		
	Summe der Einnahme	3630	—	3440	—	238	—	48	—		

Wilhelm-Augusta-Stift.

Nummer	Ausgabe.	1919		1918		1919 gegen 1918				Zitbe- trag 1917	Bemerkungen.	
						mehr		weniger				
		M	δ	M	δ	M	δ	M	δ			M
Tit. I. Persönliche Ausgaben.												
1	Dem Hausarzt Medizinalrat Dr. Witting Honorar	200		200								
2	a. An das Schwesternhaus vom Roten Kreuz für die Schwester Bawilleit 480 M und für die 2. Schwester 450 M	930		930								
	b. An dasselbe Erstattung der Versicherungsbeiträge	110		110						110	zu 2b. Es sind erforderlich: Beiträge	
	c. An die Schwestern Teuerungszulage	480				480					a für Invaliden-Versicherung 52,40 M	
3	a. Dem evangelischen Pfarrer Freitag für mindestens vierteljährlich einmalige Abhaltung des Gottesdienstes in der Anstalt	40		40							b Angestellten-Versicherung für die 2. Schwester 57,60 „	
	b. Dem Küster der altstädtischen evangelischen Kirche für seine Mitwirkung dabei	10		10							rd. = 110, — „	
4	a. Dem katholischen Pfarrer der St. Marienkirche für Abhaltung des Gottesdienstes wie unter 3 a	40		40							Zahlbar auf Anweisung.	
	b. Dem Küster der St. Marienkirche für seine Mitwirkung dabei	10		10								
5	Dem Hausdiener Lohn monatlich bis 40 M, 20 M Weihnachtsgeschenk und den gesetzlichen Arbeitgeber-Anteil an den Versicherungsbeiträgen	525		382		143				62		
6	Der Köchin desgleichen monatlich bis 40 M, 20 M Weihnachtsgeschenk und Versicherungsbeiträge wie vor	525		395		130				325		
7	Arbeitslohn an die Wäscherinnen und an außerordentliche Hilfskräfte	130		100		30				104		
	Summe Tit. I.	3000		2217		783						

Nummer	Ausgabe.	1919		1918		1919 gegen 1918		Stftbe- trag 1917	Bemerkungen.
						mehr	weniger		
		ℳ	⊄	ℳ	⊄	ℳ	⊄		
Tit. II. Zur Unterhaltung der Siechen und des Hauspersonals.									
1	Für die Verpflegung von etwa 47 Siechen sowie des Hauspersonals von 4 Köpfen, nämlich der 2 Schwestern, des Hausdieners und der Köchin (dagegen ungerechnet Wäscherin und etwaige andere Arbeitshilfe)								zu I a — d. Gegenfeitig übertragbar.
	a. Für Fleischwaren	3600	—	3600	—			3075	
	b. „ Brot und Semmel	2400	—	2400	—			2107	
	c. „ Hülsenfrüchte, Mehl, Graupen, Grütze, Kartoffeln, Butter und andere Waren .	4000	—	3500	—	500	—	3356	
	d. „ kleinere Wirtschaftsausgaben, welche die Oberin freihändig bestreitet	2400	—	2400	—			1733	
2	Für Arzneien und Kurkosten	100	—	100	—				
3	„ Begräbniskosten	200	—	200	—			240	
	Summe Tit. II.	12700	—	12200	—	500	—		
Tit. III. Hauseinrichtung.									
1	Für Kleidungsstücke, Wäsche, Schuhwerk	400	—	400	—			33	zu III. 1 u. 2 sind gegenfeitig übertragbar.
2	„ Lagerstellen	300	—	300	—			650	
3	„ Seife und Soda	350	—	350	—			262	
4	„ Geräte und Werkzeug	200	—	200	—			338	
	Summe Tit. III.	1250	—	1250	—				

Wilhelm-Augusta-Stift.

Nummer	Ausgabe.	1919		1918		1919 gegen 1918				Stftrags- trag 1917	Bemerkungen.	
						mehr		weniger				
		M	δ	M	δ	M	δ	M	δ			
Tit. IV. Heizung und Beleuchtung.												
1	Für Brennmaterialien	2100	—	2100	—						1268	
2	" Beleuchtung	200	—	200	—						48	
	Summe Tit. IV.	2300	—	2300	—							
Tit. V. Gebäudeunterhaltung, Lasten.												
1	Für Unterhaltung der Gebäude	350	—	350	—						194	
	Für verschiedene Bauarbeiten, einmalig			330	—			330	—			
2	Für Unterhaltung des Gartens	80	—	80	—						45	
3	" Schornsteinreinigung	12	—	12	—						11	
4	" Straßenreinigung	30	—	30	—						24	
5	Wasserszins und Kanalgebühr von 80 M fungierter Gebäudesteuer	200	—	200	—						174	
6	Für die Fernsprecheinrichtung	100	—	100	—						87	
7	An die Kammerei-Vorschußkasse Prämie für die Versicherung der Gebäude, Leichenhalle, Haus Einrichtung und Wäsche	50	—	35	—	15	—					zu 7. Einschl. für Er- höhung der Verj Summe.
	Für die Einrichtung der elektrischen Beleuch- tung			600	—			600	—			
	Summe Tit. V.	822	—	1737	—	15	—	930	—			
Tit. VI. Verschiedene Ausgaben.												
1	Zur Kapitalisierung, vergleiche Tit. I. A. 1	37	50	37	50							
2	" " " " I. A. 2	10	—	10	—							
3	" besseren Verpflegung der Siechen nach den Stiftungsurkunden:											
	a. aus der Kordes'schen Jubiläums-Stiftung	37	50	37	50							
	b. " " H. Schwarz-Heins'schen Stiftung	25	—	25	—							
4	Der Siechin Räte Volgmann 5% von 2000 M	100	—	100	—							zu 4. Vergl. Einnahme Titel I, 3.
5	" Weihnachtsbescherung	100	—	100	—							
	Summe Tit. VI.	310	—	310	—							

Nummer	Ausgabe.	1919		1918		1919 gegen 1918				Zitbe- trag 1917	Bemertungen.		
						mehr		weniger					
		ℳ	§	ℳ	§	ℳ	§	ℳ	§				
Tit. VII. Insgemein.													
	Unvorhergesehene Ausgaben einschließlich 3 ℳ für Pflege des Grabhügels des Frä. Julie Bauer	98	—	106	—					8	—	95	
	Summe Tit. VII. f. f.												
Wiederholung.													
Tit.	I. Persönliche Ausgaben	3000	—	2217	—	783	—						
„	II. Verpflegungskosten	12700	—	12200	—	500	—						
„	III. Hauseinrichtung	1250	—	1250	—								
„	IV. Heizung und Beleuchtung	2300	—	2300	—								
„	V. Gebäude, Lasten	822	—	1737	—	15	—	930	—				
„	VI. Verschiedene Ausgaben	310	—	310	—								
„	VII. Insgemein	98	—	106	—					8	—		
	Summe der Ausgabe	20480	—	20120	—	1298	—	938	—				
	Die Einnahme beträgt	3630	—	3440	—								
	Within Fehlbetrag (Zuschuß.)	16850	—	16680	—	170	—	310	—				

Siechenhaus Bezirk Thorn-Möcker.

Nummer	Einnahme. Ausgabe.	1919		1918		1919 gegen 1918				Istbe- trag 1917	Bemerkungen.	
						mehr		weniger				
		ℳ	⸝	ℳ	⸝	ℳ	⸝	ℳ	⸝			ℳ
Einnahme.												
Tit. I. Zinsen von ausstehenden Kapitalien.												
Nichts.												
Tit. II. An erstatteten Verpflegungskosten und insgemein.												
1	Von auswärtigen Armenverbänden	10	—	10	—							
2	„ Insassen des Siechenhauses, sowie von Verwandten, Versicherungsanstalten für im Hause untergebrachte Sieche	2300	—	2000	—	300	—			3067	Durchschnitt: 2314 ℳ.	
3	Unvorhergesehene Einnahmen	20	—	20	—					421		
Summe der Einnahme		2330	—	2030	—	300	—					
Ausgabe.												
Tit. I. Persönliche Ausgaben.												
1	An den Hausarzt Dr. Droese	100	—	100	—							
2	a. An das Schwesternhaus vom Roten Kreuz in Thorn für Schwester Boy	480	—	480	—						zu 2. Für Invaliden-Versicherung sind erforderlich 27 ℳ. Zahlbar auf Anweisung.	
	b. An dasselbe Erstattung der Versicherungsbeiträge	27	—	27	—							
	c. An dasselbe für eine Vertretung während des Urlaubs der Schwester	50	—	50	—							
	d. An Schwester Boy Feuerungszulage	240	—			240	—					
3	Für Seelsorge: a. dem evangelischen Pfarrer	30	—	30	—							
	b. „ katholischen „	30	—	30	—							
4	Der Köchin Lohn monatlich bis 40 ℳ, 20 ℳ Weihnachtsgeschenk und rund 30 ℳ für den gesetzlichen Arbeitgeberanteil an den Versicherungsbeiträgen	525	—	395	—	130	—					
5	Arbeitslohn an die Wäscherinnen und an außerordentliche Hilfskräfte sowie für Versicherungsbeiträge	70	—	50	—	20	—					
Summe Tit. I.		1552	—	1162	—	390	—					

Nummer	Ausgabe.	1919		1918		1919 gegen 1918				Istbe- trag 1917	Bemerkungen.
		M	S	M	S	mehr		weniger			
						M	S	M	S		
Tit. II. Zur Unterhaltung der Siechen und des Hauspersonals.											
1	Für die Verpflegung von etwa 28 Siechen, sowie des Hauspersonals von 2 Köpfen, nämlich der Schwester vom Roten Kreuz und der Köchin:										zu 1a-d. Gegenständig übertragbar.
	a. Für Fleischwaren	2100	—	2100	—					1677	
	b. „ Brot und Semmel	1600	—	1600	—					1476	
	c. „ Hülsenfrüchte, Mehl, Graupen, Grütze, Kartoffeln, Butter und andere Waren	3200	—	3200	—					2646	
	d. „ kleinere Wirtschaftsausgaben, welche die Vorsteherin freihändig bestreitet . . .	1300	—	1300	—					1064	
2	Für Arzneien und Kurkosten	100	—	100	—					144	
3	„ Begräbniskosten	150	—	150	—					181	
	Summe Tit. II.	8450	—	8450	—						
Tit. III. Hauseinrichtung.											
1	Für Kleidungsstücke, Wäsche, Schuhwerk usw.	300	—	300	—					126	III. 1 u. 2 sind gegenständig übertragbar.
2	„ Lagerstellen	200	—	200	—					196	
3	„ Seife und Soda	250	—	200	—	50	—			175	
4	„ Geräte und Werkzeuge	200	—	200	—					221	
	Summe Tit. III.	950	—	900	—	50	—				
Tit. IV. Heizung und Beleuchtung.											
1	Für Brennmaterialien	1200	—	900	—	300	—			647	
2	„ Beleuchtung	140	—	140	—					138	
	Summe Tit. IV.	1340	—	1040	—	300	—				

Siechenhaus Bezirk Thorn-Mocker.

Nummer	Ausgabe.	1919		1918		1919 gegen 1918				Zftbe- trag 1917	Bemerkungen.
		fl	sch	fl	sch	mehr		weniger			
Tit. V. Gebäudeunterhaltung, Lasten.											
1	Für Unterhaltung der Gebäude, Zäune	400	—	400	—					377	
2	„ Unterhaltung des Gartens	80	—	80	—					95	
3	„ Torfmüll	10	—	10	—						
4	„ Schornsteinreinigung	15	—	15	—					16	
5	„ Gemeindesteuer und Straßenreinigung	40	—	40	—					32	
6	„ Wasser	80	—	80	—					44	
7	„ eine Fernsprecheinrichtung	100	—	100	—					91	
8	An die Kämmererei = Vorschußkasse Prämie für die Versicherung der Gebäude, Einrich- tung und Umwährung	28	—	18	50	9	50				Zu 8. Einchl. für Erhöhung der Veri. Summe.
Summe Tit. V.		753	—	743	50	9	50				
Tit. VI. Verschiedene Ausgaben.											
1	Zur Weihnachtsbescherung	75	—	75	—					50	
2	Insgemein	80	—	79	50	—	50			22	
Summe Tit. VI.		155	—	154	50	—	50				
Wiederholung.											
Tit. I.	Bersönliche Ausgaben	1552	—	1162	—	390	—				
„ II.	Berpfllegung	8450	—	8450	—						
„ III.	Hauseinrichtung	950	—	900	—	50	—				
„ IV.	Heizung und Beleuchtung	1340	—	1040	—	300	—				
„ V.	Gebäude, Lasten	753	—	743	50	9	50				
„ VI.	Verschiedene Ausgaben	155	—	154	50	—	50				
Summe der Ausgabe		13200	—	12450	—	750	—				
Die Einnahme beträgt		2330	—	2030	—						
Mithin Fehlbetrag (Zuschuß)		10870	—	10420	—	450	—				

Nummer	Einnahme.	1919		1918		1919 gegen 1918				Istbe- trag 1917	Bemerkungen.
						mehr		weniger			
		ℳ	δ	ℳ	δ	ℳ	δ	ℳ	δ		
Tit. I. A. Zinsen von Kapitalien auf Grundstücken.											
1	Altstadt Nr. 76 zu 4 ¹ / ₂ % von 1100 ℳ	49	50	49	50						
2	94 " " " 11250 "	506	25	506	25						
3	" " 107 " " " 1800 "	81	—	81	—						
4	" " 108/167 " " " 1400 "	63	—	63	—						
5	" " 142 " " " 3500 "	157	50	157	50						
6	" " 146 " " " 8650 "	389	25	389	25						
7	" " 157 " " " 1500 "	67	50	67	50						
8	" " 161 " " " 3900 "	175	50	175	50						
9	" " 163 " " " 1200 "	54	—	54	—						
10	" " 174 " " " 8700 "	391	50	391	50						
11	" " 180 " " " 3300 "	148	50	148	50						
12	" " 152/181 " " " 11915 "	536	18	536	18						
13	" " 206 " " " 1500 "	67	50	67	50						
14	" " 209 " " " 1100 "	49	50	49	50						
15	" " 224 " " " 450 "	20	25	20	25						
16	" " 232 " " " 900 "	40	50	40	50						
17	" " 246 " " " 900 "	40	50	40	50						
18	" " 252 " " " 3300 "	148	50	148	50						
19	" " 254 " " " 4250 "	191	25	191	25						
20	" " 256 " " " 600 "	27	—	27	—						
21	" " 281 " " " 5500 "	247	50	247	50						
22	" " 282 " " " 4500 "	202	50	202	50						
Zu übertragen 81215 ℳ		3654	68	3654	68						

Testament und Almosenhaltung.

Nummer	Einnahme.	1919		1918		1919 gegen 1918				Istbe- trag 1917	Bemerkungen.
						mehr		weniger			
		ℳ	⸝	ℳ	⸝	ℳ	⸝	ℳ	⸝		
1	Übertrag 81215 ℳ	3654	68	3654	68						
23	Altstadt Nr. 297 zu 4 ¹ / ₂ % von 4500 "	202	50	202	50						
24	" " 301 " " " 3000 "	135	—	135	—						
25	" " 305 " " " 6000 "	270	—	270	—						
26	" " 311 " " " 5800 "	261	—	261	—						
27	" " 352 " " " 7700 "	346	50	346	50						
28	" " 393/4 " " " 5000 "	225	—	225	—						
29	" " 395 " " " 4500 "	202	50	202	50						
30	" " 402 " 4 ³ / ₄ % " 1200 "	57	—	57	—						
31	" " 419 " 4 ¹ / ₂ % " 4600 "	207	—	207	—						
32	" " 428 " " " 4500 "	202	50	202	50						
33	" " 437 " " " 9000 "	405	—	405	—						
34	" " 458 " " " 2400 "	108	—	108	—						
35	" " 468 " " " 900 "	40	50	40	50						
36	Neustadt " 18 " " " 6600 "	297	—	297	—						
37	" " 75 " " " 1500 "	67	50	67	50						
38	" " 92 " " " 2400 "	108	—	108	—						
39	" " 96 " " " 28000 "	1260	—	1260	—						
40	" " 109 " " " 6000 "	270	—	270	—						
41	" " 118 " " " 600 "	27	—	27	—						
42	" " 131 " " " 7500 "	337	50	337	50						
43	" " 143 " " " 5000 "	225	—	225	—						
44	" " 155 " " " 1800 "	81	—	81	—						
45	" " 228 " " " 450 "	20	25	20	25						
	Zu übertragen 200165 ℳ	9010	43	9010	43						

Nummer	Einnahme.	1919		1918		1919 gegen 1918				Zfibrtrag 1917	Bemerkungen.
		ℳ	§	ℳ	§	mehr		weniger			
1	Übertrag 200165 ℳ	9010	43	9010	43						
46	Neustadt Nr. 247 zu 4 ¹ / ₂ 0 von 2550 "	114	75	114	75						
47	" " 248 " " " 3000 "	135	—	135	—						
48	" " 276 " " " 2400 "	108	—	108	—						
49	" " 293 " " " 1150 "	51	75	51	75						
50	Fischerei " 10 " " " 3500 "	157	50	157	50						
	Summe A. 212765 "	9577	43	9577	43						
B. Von Wertpapieren beim Depositorium der milden Stiftungen.											
1	Von Deutscher Reichsanleihe zu 3 ¹ / ₂ 0 = 300 ℳ	10	50	10	50						
2	" " " " 5 0 = 38500 "	1925	—	925	—	1000	—				zu 2. Es sind für 20000 ℳ 5 0 Reichsanleihe erworben. Die Pfandbriefe im Nennwerte von 25200 ℳ sind verkauft.
	" Westpr. Pfandbriefen "			882	—			882	—		
3	" Thorner Stadtanleihe „ 3 ¹ / ₂ % = 3700 "	129	50	129	50						
4	" " " " 4 0 = 650 "	26	—	26	—						
5	" Barbeständen 1000 "	40	—	40	—						
	Summe Tit. I. A + B 256915 ℳ	11708	43	11590	43	1000	—	882	—		
Tit. II. Mieten und insgemein.											
1	Vom Königlichen Gymnasium für das Grundstück Neustadt Nr. 216 bis 1. 4. 19	1000	—	1000	—						
2	Insgemein	1	57	9	57			8	—	159	
	Summe Tit. II.	1001	57	1009	57			8	—		
Wiederholung.											
	Tit. I. Zinsen von Kapitalien	11708	43	11590	43	1000	—	882	—		
	" II. Mieten und insgemein	1001	57	1009	57			8	—		
	Summe der Einnahme	12710	—	12600	—	1000	—	890	—		

Testament- und Almosenhaltung.

Nummer	Ausgabe.	1919		1918		1919 gegen 1918				Stf- trag 1917	Bemerkungen.	
						mehr		weniger				
		ℳ	⸝	ℳ	⸝	ℳ	⸝	ℳ	⸝			
Tit. I. Verwaltungskosten.												
1	An die Kammerei-Kasse für die Kassen- und Rechnungsführung	200	—	200	—							
2	An dieselbe für den Saltungsboten	40	—	40	—							
	Summe Tit. I.	240	—	240	—							
Tit. II. A. Zuschüsse zur Besoldung der evangelischen Geistlichen und Kirchen-Unterbeamten.												
1	Der Pfarrstellen-Kasse der altstädt. evangelischen Kirche für den ersten Prediger	1069	—	1069	—							
2	Derselben Kasse für den zweiten Prediger	293	33	293	33							
3	Der Pfarrstellen-Kasse der neustädt. evangelischen Kirche für den Prediger	866	—	866	—							
4	„ Pfarrstellen-Kasse der St. Georgen-Gemeinde für den Prediger	497	73	497	73							
5	„ Küsterstellen-Kasse der altstädt. evangelischen Kirche	58	33	58	33							
6	„ Küsterstellen-Kasse der evangel. St. Georgen-Gemeinde	34	80	34	80							
7	Dem Kantor der altstädtischen evang. Kirche Organist Steinwender	176	33	176	33							
8	„ Organisten der altstädtischen evang. Kirche Steinwender	86	—	86	—							
9	„ Kirchendiener der altstädt. evang. Kirche Hein	10	89	10	89							
10	Der Beamten Besoldungskasse der neustädtischen evangelischen Kirche	40	50	40	50							
11	Desgleichen der St. Georgenkirche	13	50	13	50							
	Summe Tit. II. A.	3146	41	3146	41							

Nummer	Ausgabe.	1919		1918		1919 gegen 1918				Zu- trag 1917	Bemerkungen.	
						mehr		weniger				
		ℳ	§	ℳ	§	ℳ	§	ℳ	§			
<p>Tit. III. Für Erziehung armer Waisenkinder.</p>												
1	Der Waisenhauaskasse	4200	—	4200	—							Bergl. Plan der Waisenhauasverwaltung. Ein- nahme Titel II, 1.
2	Dem Jugendamt zur Unterhaltung derje- nigen Waisenkinder, welche sich zur Aufnah- me in das Waisenhauas ihres Alters wegen noch nicht eignen und daher bei Pflagemüt- tern untergebracht werden müssen, sowie zur Unterstützung armer Witwen, denen die Er- ziehung ihrer Kinder selbst obliegt	507	50	507	50							
Summe Tit. III.		4707	50	4707	50							
<p>Tit. IV. Zu Unterstützungen, vorzüglich an bedürftige Witwen von Beamten und Lehrern.</p>												
Summe Tit. IV. f. f.		3090	—	3090	—							
<p>Tit. V. Gebäudeunterhaltung, Geräte, Lasten.</p>												
1	a. Unterhaltungskosten für das Gebäude Neustadt Nr. 216 Hospitalstr. № 6	300	—	300	—						336	
	b. Für außerordentliche dringl. Instandsetzungen, einmalig	800	—			800	—					zu b. Laut Kostenanschlag I. 889/18.
2	Beitrag an die Feuerlozietätskasse für das Ge- bäude Neustadt Nr. 216 von 16700 ℳ	9	20	9	20							
3	Kanalisationsgebühr von 19,20 ℳ Gebäude- steuer	15	—	15	—						12	
4	Für Straßenreinigung	10	—	10	—						5	
5	Der Straßenreinigungskasse für die Reinhaltung des Leichenwagens	30	—	30	—						30	
6	Für Instandhaltung des Leichenwagens	50	—	50	—						50	
Summe Tit. V.		1214	20	414	20	800	—					

Nummer	Einnahme.	1919		1918		1919 gegen 1918		Zitbe- trag 1917	Bemerkungen.
						mehr	weniger		
		ℳ	δ	ℳ	δ	ℳ	δ		
	Tit. I. Kanalisationsgebühren.								
	70 % der Gebäudesteuer von den Hausbesitzern	128000		98000		30000		117100	
	Summe Tit. I. für sich.								
	Tit. II. Rückerstattungen								
	für Anschlüsse und außerordentliche Arbeiten auf Bestellung	4600		2300		2300		18384	zu II. Vergleiche Tit. III. der Ausgabe.
	Summe Tit. II. für sich.								
	Tit. III. Verschiedene Einnahmen.								
	Zinsen von den Rücklagen rund	600		600				1197	zu Tit. III. 15000 ℳ werden zum Bau der Entwässerung der König- Straße gebraucht.
	Summe Tit. III. für sich.								
	Tit. IV. Insgemein.								
	Unvorhergesehene Einnahmen	300		300				9	
	Summe Tit. IV. für sich.								
	Wiederholung.								
	Tit. I. Kanalisationsgebühren	128000		98000		30000			
	„ II. Rückerstattungen	4600		2300		2300			
	„ III. Verschiedene Einnahmen	600		600					
	„ IV. Insgemein	300		300					
	Summe der Einnahme	133500		101200		32300			

Kanalisation:

Nummer	Ausgabe.	1919		1918		1919 gegen 1918				Stbetrug 1917	Bemerkungen.
						mehr		weniger			
		ℳ	δ	ℳ	δ	ℳ	δ	ℳ	δ		
Tit. I. Persönliche Ausgaben.											
1	Gehälter an die Wasserleitungskasse laut Besoldung Tit. 1 2 u. 4 rd.	15600	—	9661	—	5939	—				zu 1. Hilfskräfte für die vorübergehend unbefestigten Stellen werden aus den ersparten Gehältern gezahlt. zu 1/2. Nur die im Rechnungsjahre 1918 von der Wasserleitungskasse wirklich verauslagten Beträge sind zur Hälfte zu erstatten.
2	Ruhegehälter wie vor laut Liste Seite 18 . . .	900	—	715	—	185	—				
3	Für Teuerungszulagen an d. Wasserleitungskasse	6000	—		—	6000	—				
4	Löhne für die auf dem Klärwerk beschäftigten Arbeiter, sowie für Materialien-Verwaltung, für Schreib- und Zeichenhilfe einschließlich Teuerungszulagen und Versicherungsbeiträge . . .	21000	—	12000	—	9000	—				
Summe Tit. I.		43500	—	22376	—	21124	—				
Tit. II. Betriebskosten.											
1	Für Brennstoffe, Gas und elektrischen Strom, Betriebsstoffe und Dichtungen	2100	—	1900	—	200	—			1884	
2	„ Werkzeug und sonstige Geräte	600	—	600	—		—			551	
3	„ Unterhaltung der Maschinen, der elektrischen Anlagen, Beschaffung neuer Werkzeugmaschinen und Motoren	1900	—	1900	—		—			2290	
4	„ Unterhaltung der Baulichkeiten, Kanäle, Schächte, Zäune, Wege und Anpflanzungen	1000	—	1000	—		—			859	
5	„ Unterhaltung des Versuchsaumes	100	—	100	—		—				
6	„ Untersuchung der Abwässer und für sonstige allgemeine Gutachten	500	—	500	—		—			54	
7	„ Gestellung von Pferden zur Abfuhr der Klärrückstände	4200	—	3000	—	1200	—			2916	
8	„ Unterhaltung des Kanalnetzes	14000	—	9500	—	4500	—			9480	
9	„ Renovierungen und Abänderung der bestehenden Anschlüsse	2000	—	1500	—	500	—			1487	
10	„ Unterhaltung des Bauhofes	1000	—	860	—	140	—			854	
11	„ Instandsetzung der durch die Kanalisation etwa beschädigten Straßen und sonstigen Anlagen einschl. der Pflasterarbeiten über den Anschlußgräben	1000	—	700	—	300	—			335	
Zu übertragen		28400	—	21560	—	6840	—				

Nummer	Ausgabe.	1919		1918		1919 gegen 1918				Bemerkungen.	
						mehr		weniger			Istbe- trag 1917
		ℳ	δ	ℳ	δ	ℳ	δ	ℳ	δ		
II	Übertrag	28400	—	21560	—	6840	—				
12	Für Schreib- und Zeichenwaren, Zeitschriften, Bücher, Vordrucke, Versuchsgegenstände, Einrichtungsstücke und Porto	700	—	500	—	200	—			375	
13	An die Kammereikasse Miete für die Geschäftszimmer im Rathause	1000	—	1000	—						
14	Entschädigung für die im Betriebe erforderlichen Lastfahrten	2000	—	1000	—	1000	—			948	
15	Entschädigung für Dienstreisen	300	—	300	—					130	
16	Für größere Instandsetzung des Klärbeckenhau- ses	2000	—	2000	—					1938	zu 16. Wegen Mangel an Arbeitskräften konnte die Instandsetzung nicht fortgesetzt werden. Die ausgelegten Beträge für 1917 und 1918 sind in Restausgabe zu stellen.
	Summe Tit. II.	34400	—	26360	—	8040	—				
	Tit. III. Für Löhne und Baustoffe.										
	Für Anschlüsse und außerordentliche Arbeiten auf Bestellung	4000	—	2000	—	2000	—			9272	
	Summe Tit. III. für sich.										
	Tit. IV. Abgaben, Beiträge und Lasten.										
1	Gemeindesteuer und Straßenreinigungskosten	150	—	150	—					140	
2	An die Kammerei-Vorschusskasse Prämie für Gebäude und Einrichtung von 164700 ℳ	300	—	174	—	126	—				zu 2. Einschl. für Erhöhung der Veri. Summe.
3	Mitgliederbeitrag an den Verein für Wasserversorgung u. Abwasserbeseitigung 1/2 von 150 ℳ	75	—	75	—					58	
	Zu übertragen	525	—	399	—	126	—				

Kanalisation.

Nummer	Ausgabe.	1919		1918		1919 gegen 1918				3ftbe- trag 1917	Bemerkungen.
						mehr		weniger			
		M	δ	M	δ	M	δ	M	δ		
IV	übertrag	525	—	399	—	126	—				
4	An die Berufsgenossenschaft der Gas- und Wasserwerke Beitrag	800	—	800	—					300	
5	Anerkennungsgebühr für Ableitung des Wassers des Klärwerks durch den fiskalischen Außendeich in die Weichsel an die Königl. Kreis-kasse, hier, für die Strombauverwaltung, jährlich am 1. Januar	3	—	3	—						
6	Anerkennungsgebühr für die Mitbenutzung des eisenbahnfiskalischen Geländes an der Bahn-König- u. Geretstraße zwecks Anlage eines Fäkalienkanals laut Vertrag vom 30.4. 1908 und 13.10.1916 voraus am 1.4. jedes Jahres	10	—	10	—						
	Summe Tit. IV.	1338	—	1212	—	126	—				
	Tit. V. Verzinsung und Tilgung der Anleihen.										
	An die Kammerei-Depositenkasse:										
1	a. Anleihe vom Jahre 1894 1000000,— M Getilgt bis 1. 4. 1919 . . . 549839,53 " Noch zu tilgen . . . 450160,47 " 1 1/2% Tilgung und erspar- te Zinsen . . . 34244,38 M 34244,38 " 3 1/2% Zinsen 15755,62 " Mithin für Zinsen und Tilgung 50000 — 50000 — Stand der Anleihe am 1. 4. 20: 415916,09 M										zu 1a. Die Anleihe wird im Jahre 1929 getilgt sein.
	b. Anleihe vom Jahre 1901 577490,51 M Getilgt bis 1. 4. 1919 . . . 205265,32 " Noch zu tilgen 372225,19 " 1 1/2% Tilgung und erspar- te Zinsen . . . 16872,97 M 16872,97 " 4% Zinsen 14889,01 " Mithin für Zinsen und Tilgung 31761 98 31761 98 Stand der Anleihe am 1. 4. 20: 355352,22 M										zu 1b. Die Anleihe wird im Jahre 1935 getilgt sein.
2	Zur Verzinsung des Darlehns zum Bau des Sammelfanals 300000 M 15000 — 15000 —									12778	zu 2. Gemeindebeschluss vom 14 1 1914.
3	Zur Verzinsung u. Tilgung des Darlehns 10000 M für Entwässerungsanlage des Flugplatzes jährlich 1000 — 1000 —										zu 3. Gemeindebeschluss vom 31.5.16.
4	Zur Verzinsg. u. Tilgung d. Darlehns v. 165000 M für die Neukanalisation von Thorn — Mocker 9000 — 6000 —					3000	—				zu 4. Gemeindebeschluss vom 13.12.16.
	Zu übertragen	106761	98	103761	98	3000	—				

Nummer	Ausgabe.	1919		1918		1919 gegen 1918				Stf- trag 1917	Bemerkungen.
		ℳ	⸝	ℳ	⸝	mehr		weniger			
V	Übertrag	106761	98	103761	98	3000					
5	Zur Verzinsung und Tilgung des Darlehns v. 7405 ℳ (urspr. 9000,— ℳ) zur Entwässerung des Schulsteiges und der Weinbergstraße 4 ¹ / ₂ % Zinsen 333,23 ℳ Tilgung u. ersparte Zinsen . . . 1666,77 "	2000		2000							zu 5. Gemeindebeschlüsse 5. 9. 17.
6	Zur Verzinsung u. Tilgung 10% der Darlehen: a. des Notauslasses vom Pilz zur Weichsel von 22000 ℳ = 2200 ℳ b. der Kanalisation der Hepnerstraße westlich der Culmer = Chaussee von 15000 ℳ = 1500 " c. der Wiederherstellung des Notauslasses südlich der Schulstraße von 3000 ℳ = 300 "	4000		4000							zu 6. Notstandsarbeiten. Gemeindebeschuß vom 2 19. 12. 18.
	Summe Tit. V.	112761	98	105761	98	7000					
	Tit. VI. Insgemein.										
	Für unvorhergesehene Ausgaben	1000	02	990	02	10					966
	Summe Tit. VI. f. f.										
	Wiederholung.										
Tit.	I. Persönliche Ausgaben	43500		22376		21124					
"	II. Betriebskosten	34400		26360		8040					
"	III. Für Löhne und Baustoffe	4000		2000		2000					
"	IV. Abgaben, Beiträge und Lasten . .	1338		1212		126					
"	V. Verzinsung und Tilgung	112761	98	105761	98	7000					
"	VI. Insgemein	1000	02	990	02	10					
	Summe der Ausgabe	197000		158700		38300					
	Die Einnahme beträgt	133500		101200							
	Witlin Fehlbetrag (Zufluß)	63500		57500		6000					

Wasserleitung.

Nummer	Einnahme.	1919		1918		1919 gegen 1918				Stftrags 1917	Bemerkungen.
		ℳ	⊄	ℳ	⊄	mehr		weniger			
Tit. I. Vergütungen für verbrauchtes Wasser.											
1	Wasserzins laut Hebeliste	310000		242000		68000				228884	zu 1. Für ein cbm=35⊄, dementsprechend zahlen: Gewerbebetriebe für das 2te Tausend cbm 30 ⊄ 3 " " " 25 " 4 " " " 20 " 5 " " " 15 " Gartenbesitzer " 20 " Gartenverwaltung 10 "
2	Von der Straßenreinigungskasse für zur Stra- ßenpflanzung und zu den Straßenbrunnen ver- brauchtes Wasser	1000		1000							
3	Von der Feuerwehr für zu Feuerlöschzwecken ver- brauchtes Wasser	2000		2000							
4	Von der Firma C. Drenowicz Gebühr für Be- nutzung von 4 Hydranten zu je 3 ℳ	12		12							
	Summe Tit. I.	313012		245012		68000					
Tit. II. Wassermessermiete											
	laut Hebeliste	13000		13000						13627	
	Summe Tit. II. für sich.										
Tit. III. Rückerstattungen.											
1	Für Prüfung der Wassermesser (einschließlich Arbeitslöhne)	20		20						166	
2	" Anschlüsse und außerordentliche Arbeiten auf Bestellung	6300		4300		2000				29789	zu 2. Vergleiche Ausgabe Tit. III.
3	Von der Kanalisationskasse die verauslagten Gehälter und Ruhegehälter	16500		10300		6200				10794	zu 3. Da die Kanalisa- tionskasse nur die wirk- lich verauslagten Ge- hälter zur Hälfte erstattet, so wird hier ein Pauschal- betrag von 16500 ℳ als Einnahme vorgezogen.
4	Wie vor die Teuerungszulagen	6000				6000					
	Summe Tit. III.	28820		14620		14200					

Nummer	Einnahme.	1919		1918		1919 gegen 1918				Zitbe- trag 1917	Bemerkungen.
						mehr		weniger			
		ℳ	δ	ℳ	δ	ℳ	δ	ℳ	δ		
Tit. IV. Verschiedene Einnahmen.											
1	Laufender Beitrag der städtischen Feuerlozietät	20000	—	20000	—					20000	
2	Zinsen vom Reservefonds rund	500	—	500	—					1902	zu 2. 50000 ℳ von Re- servefonds werden zum Bau des Wasserwerks Neuweißhof gebrauchf. Gemeindebeschluß vom 15. 12. 1915.
3	Miete für das Wohnhaus Fischerstraße 31/35	800	—	800	—					800	
4	Vom Vorarbeiter Böhlke für 1 Wohnung	36	—	36	—					36	
5	Von demselben Pacht für den Obstgarten	50	—	50	—					50	
	Summe Tit. IV.	21386	—	21386	—						
Tit. V. Insgemein.											
	Unvorhergesehene Einnahmen	782	—	782	—					1354	
	Summe Tit. V. für sich.										
Wiederholung.											
Tit.	I. Wasserzins	313012	—	245012	—	68000	—				
"	II. Wassermessermiete	13000	—	13000	—						
"	III. Rückerstattungen	28820	—	14620	—	14200	—				
"	IV. Verschiedene Einnahmen	21386	—	21386	—						
"	V. Insgemein	782	—	782	—						
	Summe der Einnahme	377000	—	294800	—	82200	—				

Wasserleitung.

Nummer	Ausgabe.	1919		1918		1919 gegen 1918				Zftbe- trag 1917	Bemerkungen.	
		ℳ	δ	ℳ	δ	mehr		weniger				
Tit. I. Persönliche Ausgaben.												
1	a. Gehälter laut Besoldungsliste Seite 13 . . .	17936	—	17132	—	2954	—	2150	—		zu 1. Hilfskräfte für die vorübergehend unbefestigten Stellen werden aus den erparten Gehältern bezahlt. zu 1, 2 u. 4. Hierauf hat die Kanalisationskasse 16869,25 ℳ zu erstatten. Vergl. Einnahme Titel II, 3. zu 5. Es erhalten Assistent Friebe . . . 75 ℳ " R. R. . . . 75 " Vollz. Beamter . . . Garste 25 " = 175 ℳ	
	b. Gehalt dem Rohrmeister Grabowski . . .	2885	—		—	2885	—		—			
2	Ruhegehälter laut Liste Seite 18	1917	50	1430	—	487	50					
3	Für Feuerungszulagen	12000	—		—	12000	—					
4	Gehälter für Angestellte	11000	—	8070	—	2930	—					
5	Fehlgelder	175	—	175	—							
6	Löhne für Arbeiter, für Schreib- und Zeichenhilfe und für Materialien-Verwaltung einschließlich für Feuerungszulagen und Versicherungsbeiträge	21000	—	12000	—	9000	—			13498		
	Summe Tit. I.	66913	50	38807	—	30256	50	2150	—			
Tit. II. Betriebskosten.												
1	Für Brennstoffe, Betriebsgas und elektrischen Strom	50000	—	27500	—	22500	—			29500		Die Anlage 1—3 sind gegenseitig übertragbar.
2	" Betriebs- und Beleuchtungsstoffe	2500	—	2000	—	500	—			9501		
3	" Unterhaltung und Beschaffung der Maschinen, elektrischen Anlagen, Werkzeuge, Geräte u. s. w.	5000	—	3250	—	1750	—			5050		
4	" Unterhaltung der Baulichkeiten und Parkanlagen der Wasserwerke	2000	—	1500	—	500	—			1440		
5	" Wasseruntersuchungen durch den Kreisarzt	300	—	300	—					300		
6	" Wassermesser, deren Unterhaltung, für Neuaufstellung	7800	—	7800	—					7766		
7	" Unterhaltung und Erneuerung der Brunnen	7000	—	2000	—	5000	—			913		
8	" Unterhaltung des Straßen-Rohrnetzes und der dazu gehörigen Anlagen	7000	—	5000	—	2000	—			4980		
9	" Nebenschlüsse	1800	—	1800	—					1793		
10	" Unterhaltung des Bauhofes	1500	—	1500	—					1499		
11	" Instandsetzung der durch die Wasserleitung beschädigten Straßen und sonstigen Anlagen einschließlich der Pflasterarbeiten über den Anschlußgräben	1000	—	70	—	300	—			700		
	Zu übertragen	85900	—	53350	—	32550	—					

Nummer	Ausgabe.	1919		1918		1919 gegen 1918				Sitzbe- trag 1917	Bemerkungen.
						mehr		weniger			
		ℳ	§	ℳ	§	ℳ	§	ℳ	§		
11	übertrag	85900	—	53350	—	32550	—				
12	Für Schreib- und Zeichenwaren, Zeitschriften, Bücher, Vordrucke, Versuchsgegenstände, Einrichtungsstücke und Porto	600	—	500	—	100	—			570	
13	An die Kammereikasse Miete für die Geschäftszimmer im Rathause	1000	—	1000	—					1000	
14	Entschädigung für die im Betrieb erforderlichen Lastfuhrten	1500	—	1000	—	500	—			978	
15	Entschädigung für Dienstfahrten	300	—	300	—					106	
16	An die Thorner Elektrizitätswerke Miete für die Wohnung des Heizers im Wasserwerk Thorn-Möcker			60	—			60	—	60	
	Summe Tit. II.	89300	—	56210	—	33150	—	60	—		
	Tit. III. Für Löhne und Baustoffe zu Anschlüssen										
	und außerordentlichen Arbeiten auf Kosten der Besteller	5000	—	3000	—	2000	—			28482	Vergleiche Einnahme Titel III, 2.
	Summe Tit. III. für sich.										
	Tit. IV. Abgaben, Beiträge und Lasten.										
1	Gemeindesteuer	120	—	120	—					92	
2	An die Kammerei-Vorschußkasse Prämie:										
	a. Für die Versicherung der Gebäude, Maschinen und sonstigen Einrichtung des Wasserwerks von 363897 ℳ	450	—	280	—	170	—				
	b. Für das Gebäude auf der Erweiterung des Wasserwerks von 3485 ℳ	10	—	4 50	—	5 50	—				
	c. Für die Versicherung der Gebäude, Maschinen und sonstigen Einrichtung des Wasserwerks Thorn-Möcker von 84600 ℳ	100	—	52	—	48	—				
	d. Für die Versicherung des Wasserwerks Neuweißhof	40	—			40	—				
	Zu übertragen	720	—	456 50	—	263 50	—				

Wasserleitung

Nummer	Ausgabe.	1919		1918		1919 gegen 1918				Zftbe- trag 1917	Bemerkungen.
						mehr		weniger			
		ℳ	δ	ℳ	δ	ℳ	δ	ℳ	δ		
IV	übertrag	720	—	456	50	263	50				
2	e. Für Haftpflichtversicherung aus Wasser- leitungsschäden	125	—	125	—						
3	An die Allianz für Haftpflicht- und Unfallver- sicherung	62	50	62	50						
4	Beiträge zur Berufsgenossenschaft der Gas- und Wasserwerke	750	—	750	—					660	
5	Mitgliederbeitrag an den Verein für Wasserver- sorgung und Abwässerbeseitigung $\frac{1}{2}$ von 150.ℳ. (die andere Hälfte zahlt die Kanalisationskasse)	75	—	75	—					58	
6	Desgleichen an den Westpreussischen Verein zur Überwachung von Dampfkesseln in Danzig für 2 Kessel je 24 ℳ und Porto	48	20	48	20					48	
7	An die Besitzer Graube, Szatkowski und Katar- zynski Auerkennungsgebühr für Benutzung des ihnen gehörenden Geländes an der Schlacht- hausstraße zur Legung der Druckrohrleitung nach der Jakobs-Vorstadt je 3 ℳ	9	—	9	—						
8	An die königliche Festungs-Baukasse, hier, desgl. für Benutzung fortifikatorischen Geländes für einen Brunnenschacht am Ende der Fischerstraße	—	50	—	50						
9	Desgleichen an die Eisenbahn-Stationskasse Thorn- Wocker für die Unterführung eines Wasserlei- tungsrohres durch die Bahnstrecken in der Spritz-, Geret-, Linden- und Frits-Neuterstraße $\frac{1}{2}$ von 3 ℳ (die andere Hälfte zahlen die Thorner Elektrizitätswerke)	1	50	1	50						
10	Desgleichen an die Eisenbahnstationskasse Thorn für die Durchführung einer Wasserdruckrohr- leitung durch den Bahnkörper Thorn—Unislaw	1	—	1	—						
11	An die königliche Eisenbahnhauptkasse in Brom- berg für die Benutzung eines von der Kleinbahn Thorn-Scharnau nach dem Wasserwerk Weiß- hof führenden Anschlußgleises jährlich	108	20	108	20						
	Summe Tit. IV.	1900	90	1637	40	263	50				

Nummer	Ausgabe.	1919		1918		1919 gegen 1918				Stb- trag 1917	Bemerkungen.	
						mehr		weniger				
		ℳ	δ	ℳ	δ	ℳ	δ	ℳ	δ			ℳ
Tit. V. Verzinsung und Tilgung der Anleihen.												
1	An die Kammerei-Depositenkasse:											
	a. Anleihe vom Jahre 1894 1200000,— ℳ											
	Getilgt bis 1. 4. 1919 659804,98 "											
	Noch zu tilgen 540195,02 ℳ											
	1½% Tilgung und erspar- te Zinsen . . 41093,17 ℳ 41093,17 "											
	3½% Zinsen 18906,83											
	Mithin für Zinsen und Tilgung	60000		60000								zu 1a. Die Anleihe wird im Jahre 1929 getilgt sein.
	Stand der Anleihe am 1.4.20: 499101,85 ℳ											
	b. Anleihe vom Jahre 1901 . 111756,14 ℳ											
	Getilgt bis 1. 4. 1919 39723,02 "											
	Noch zu tilgen 72033,12 ℳ											
	1½% Tilgung und erspar- te Zinsen . . 3265,27 ℳ 3265,27 "											
	4% Zinsen 2881,32 "											
	Mithin für Zinsen und Tilgung	6146	59	6146	59							zu 1b. Die Anleihe wird im Jahre 1935 getilgt sein.
	Stand der Anleihe am 1. 4. 20: 68767,85 ℳ											
2	An die Preussische Zentral-Boden-Credit A. G. in Berlin für das Werk in Thorn-Mocker:											
	Anleihe vom Jahre 1903 270000,— ℳ											
	Getilgt bis 1. 4. 1919 26612,51 "											
	Noch zu tilgen 243387,49 ℳ											
	¾% Tilgung und erspar- te Zinsen . . 2956,44 ℳ 2956,44 "											
	3½% Zinsen 8518,56 "											
	1/10% Verwal- tungskosten 270,— "											
	Mithin für Zinsen, Tilgung und Verwaltungskosten	11745		11745								zu 2. Die Anleihe wird am 1. 7. 58 getilgt sein.
	Stand der Anleihe am 1.4.20: 240431,05 ℳ											
3	An die Kreissparkasse Sprottau:											
	Anleihe vom Jahre 1905 60000,— ℳ											
	Getilgt bis 1. 4. 1919 10847,13 "											
	Noch zu tilgen 49152,87 ℳ											
	1% Tilgung und erspar- te Zinsen . . 1021,89 ℳ 1021,89 "											
	4% Zinsen 1966,11 "											
	Mithin für Zinsen und Tilgung	2988		2988								zu 3. Die Anleihe wird am 1. 1. 48 getilgt sein
	Stand der Anleihe am 1. 4 20: 48130,98 ℳ											
4	Zur Verzinsung u. Tilgung 10% der Anleihe für das Wasserwerk Neuweißhof von 119000 ℳ	11900		6000		5900						zu 4. Gemeindebeschluss vom 15.12.15. u.5.9.17.
5	Zur Verzinsung und Tilgung 10% des Darlehens von 15000 ℳ für den Bau der Wasserleitung nach dem Flugplatz jährlich	1500		1500								zu 5. Gemeindebeschluss vom 31.5.16.
	zu übertragen	94279	59	88379	59	5900						

Wasserleitung.

Nummer	Ausgabe.	1919		1918		1919 gegen 1918				Zftbe- trag 1917	Bemerkungen.	
						mehr		weniger				
		ℳ	⊄	ℳ	⊄	ℳ	⊄	ℳ	⊄			ℳ
V	übertrag	94279	59	88379	59	5900	—					
6	Zur Verzinsung u. Tilgung 10% des Dar- lehns für Neulegung eines Wasserdruckrohres in der Bergstraße von 65000 ℳ	6500	—			6500	—					
	Summe Tit. V.	100779	59	88379	59	12400	—					
	Tit. VI. Insgemein.											
1	Prämien und Sterbegelder	500	—	300	—	200	—				200	
2	Für außerordentliche Ausgaben einschließlich Unterhaltungskosten für 2 Fahrräder je 50 ℳ und der Motorräder	5006	01	5266	01			260	—		5394	
3	Für ein Motorrad für den Betriebsingeniör einmalig	1600	—	1200	—	400	—					
	Summe Tit. VI.	7106	01	6766	01	600	—	260	—			
	Wiederholung.											
Tit.	I. Gehälter und Löhne	66913	50	38807	—	30256	50	2150	—			
"	II. Betriebskosten	89300	—	56210	—	33150	—	60	—			
"	III. Für Neuanschlüsse	5000	—	3000	—	2000	—					
"	IV. Abgaben und Lasten	1900	90	1637	40	263	50					
"	V. Zinsen und Tilgung	100779	59	88379	59	12400	—					
"	VI. Außerordentliche Ausgaben	7106	01	6766	01	600	—	260	—			
	Summe der Ausgabe	271000	—	194800	—	78670	—	2470	—			
	Die Einnahme beträgt	377000	—	294800	—							
	Mithin Überschuß	106000	—	100000	—	6000	—					

Nummer	Einnahme.	1919		1918		1919 gegen 1918				Zfibe- trag 1917	Bemerkungen.
						mehr		weniger			
		M	δ	M	δ	M	δ	M	δ		
Tit. I. Schlachtgebühren.											
1	Für 3400 Stück Großvieh zu 8 M	27200	—	21000	—	6200	—			38562	
2	" 400 " Pferde " 8 "	3200	—	400	—	2800	—			3048	
3	" 5000 " Kleinvieh " 2 "	10000	—	9880	—	120	—			4800	
4	" 4000 " Schweine " 4 "	16000	—	18600	—			2600	—	35611	
Summe Tit. I.		56400	—	49880	—	9120	—	2600	—		
Tit. II. Schaugebühren.											
1	Für von auswärts eingeführtes Fleisch einschließ- lich für die Benutzung der Schlachthofeinrich- tungen:										
	a. 50 Stück Großvieh zu 5 M	250	—	200	—	50	—			130	
	b. 100 " Kleinvieh " 1 "	100	—	75	—	25	—			6	
	c. 100 " Schweine " 3 "	300	—	295	—	5	—			140	
2	Gebühren für die Trichinenschau:										
	a. 4000 Stück Schweine zu 1,00 M	4000	—	3000	—	1000	—			5471	
	b. 40 " " " 0,75 "	30	—	20	—	10	—			398	
Summe Tit. II.		4680	—	3590	—	1090	—				
Tit. III. Sonstige Gebühren und Pachtzins.											
1	Gebühren für den Verkauf auf der Freibank für 1 Rind 3 M, 1 Schwein 2 M, 1 Stück Klein- vieh 1 M und Kochgebühren für 1 Rind 4 M, 1/2 Rind 3 M, 1/4 Rind 2 M, 1 Schwein 3,50 M	500	—	250	—	250	—			227	
2	Wiegegebühren laut Tarif auf dem Schlacht- hofe zu erheben	250	—	110	—	140	—			201	
Zu übertragen		750	—	360	—	390	—				

Schlachthof.

Nummer	Einnahme.	1919		1918		1919 gegen 1918				Zftbe- trag 1917	Bemerkungen.
						mehr		weniger			
		ℳ	δ	ℳ	δ	ℳ	δ	ℳ	δ		
III	übertrag	750	—	360	—	390	—				
3	Stallgeld, Marktstandgeld und Wiegegebühren auf dem Vieh Hofe von der Pächterin Stein, bis 1. 4. 1919	2000	—	2000	—						
4	Vom Proviantamt Thorn:										
	a. Miete für die Militär=Wurstküche, die Maschinen darin und für die Fleischausgabehalle	2625	—	2625	—						
	b. Entschädigung für Dampfverbrauch in der Wurstküche	1773	—	1773	—					2653	
	c. Für Heizung und Reinigung des Büros halbjährlich 60 ℳ	120	—	120	—						
5	Von der Zellverwertungsgenossenschaft der Thorner Fleischerinnung für die Lagerräume vom 1. 1. 1911. ab	700	—	700	—						
6	Pacht für Kühlfelder und die Nebenräume . .	1500	—	1500	—					1740	
7	An Kühllhallenmiete:										
	für 5 Zellen je 120 ℳ = 600 ℳ										
	" 30 " " 80 " = 2400 "	3000	—	4300	—			1300	—	4420	
8	Für die Darmschlämme	300	—	300	—					300	
	Summe Tit. III.	12768	—	13678	—	390	—	1300	—		
	Tit. IV. Einnahme von der Schlachthofbahn.										
1	Gebühren für Überführung von Vieh zum Schlachthofe mittels Anschlußgleises für 1 Waggon 2 ℳ, von anderen Gütern 4 ℳ	500	—	200	—	300	—			1106	
2	Anteil der Stärkefabrik, der Firmen: Kunze u. Kittler, C. B. Dietrich u. Sohn und Gustav Weese an den Unterhaltungskosten für das Anschlußgleis nach dem Verhältnis der bewegten Wagen einschl. der Kosten der Haftpflichtversicherung	900	—	900	—					1572	
	Summe Tit. IV.	1400	—	1100	—	300	—				

Zu 2. Vergleiche Ausgabe Titel V. 1 und 4.

Nummer	Einnahme.	1919		1918		1919 gegen 1918				Stfbeitrag 1917	Bemerkungen.
						mehr		weniger			
		ℳ	⸝	ℳ	⸝	ℳ	⸝	ℳ	⸝		
Tit. V. Zinsen von Kapitalien.											
1	Von den zum Reservefonds abgeführten Beständen	5000	—	5000	—					8241	Bestand am 1. 4. 18. 162913 ℳ 22385 "
2	Von den zum Erneuerungs- und Ergänzungsfonds abgeführten Beständen	500	—	500	—					907	
	Summe Tit. V.	5500	—	5500	—						
Tit. VI. Sonstige Einnahmen.											
1	Für ausgekochtes Fleisch von kranken Tieren und für Schweinehaare und Klauen	800	—	650	—	150	—			7118	zu 6. Es ist der nach dem Rechnungsabluß sich ergebende Fehlbetrag aus den Beständen zu entnehmen, auch wenn der Betrag von 74600 ℳ überschritten werden sollte, der in diesem Falle aus den Überschüssen des Jahres 1918/19 voll gedeckt werden kann. Zu VII. Lt. besonderer mit der Kriegswirtschaft zu treffenden Vereinbarung.
2	Für Fleischproben von auf Trichinen untersuchten Schweinen	200	—	200	—					345	
3	An Stallgebühren	300	—	300	—						
4	Für Eisverkauf	11500	—	11500	—					13204	
5	Von dem Betriebschreiber Rüstow Entschädigung für Heizung; 20% von 290 ℳ	58	—	58	—						
6	Aus den Beständen zum Ausgleich des Haushaltsplanes (Best. 1. 4. 18 = 50002 ℳ)	74600	—	41000	—	33600	—				
	Summe Tit. VI.	87458	—	53708	—	33750	—				
Tit. VII. Vergütung für die städt. Wurstküche, Nebenräume und Rühlhallen sowie Maschinen; Betriebsmaterialien-Verbrauch und Verwaltung.											
	Summe Tit. VII. f. f.	8000	—	12000	—			4000	—		
Tit. VIII. Insgemein.											
	Summe Tit. VIII. f. f.	494	—	544	—			50	—	974	
Wiederholung.											
Tit. I.	Schlachtgebühren	56400	—	49880	—	9120	—	2600	—		
"	II. Schaugebühren	4680	—	3590	—	1090	—				
"	III. Sonstige Gebühren und Pachtzins	12768	—	13678	—	390	—	1300	—		
"	IV. Einnahme von der Schlachthofbahn	1400	—	1100	—	300	—				
"	V. Zinsen von angelegten Kapitalien	5500	—	5500	—						
"	VI. Sonstige Einnahmen	87458	—	53708	—	33750	—				
"	VII. Pacht für die städt. Wurstküche	8000	—	12000	—			4000	—		
"	VIII. Insgemein	494	—	544	—			50	—		
	Summe der Einnahme	176700	—	140000	—	44650	—	7950	—		

Schlachthof.

Nummer	Ausgabe.	1919		1918		1919 gegen 1918				Stftrug 1917	Bemerkungen.	
						mehr		weniger				
		ℳ	⊄	ℳ	⊄	ℳ	⊄	ℳ	⊄			
Tit. I. Persönliche Ausgaben.												
1	Gehälter laut Besoldungsliste Seite 13	20556	—	16950	—	3606	—					Aus Anl. 2 erhalten: der 2. Machinist = 2200.ℳ " 1. Seizer = 2100 " " 2. " = 1900 " " Probe- nehmer = 2400 " Anteilige Ver- sicherung=Beitr. = 300 " = 8900.ℳ Zu 5 a. Vergl. Einnahme Titel II, 2 a/b.
2	Gehälter für Angestellte	8900	—	6520	—	2380	—					
3	Unterstützung der Ww. des verstorbenen Kassirers Lange	180	—	180	—							
4	Dem Direktor Kolbe Fehlgeld	30	—	30	—							
	a. Gebühren an die Trichinenschauer	4030	—	3020	—	1010	—			5876		
	b. Zuschuß an dieselben	1200	—	1200	—							
5	Für Beaufsichtigung der Vieh- und Pferdemärkte sowie für Schlachthofrevisionen durch einen beamteten Tierarzt	240	—	240	—					240		
6	" Vertretungen und Hilfskräfte	1500	—	1000	—	500	—			398		
7	" Bürohilfskräfte	2000	—	1500	—	500	—					
8	" Reisekosten	300	—	300	—							
9	" Arbeitslöhne einschließlich Versicherungsbei- träge	19000	—	11000	—	8000	—			9096		
10	" Feuerungszulagen	10000	—		—	10000	—					
	Summe Tit. I.	67936	—	41940	—	25996	—					
Tit. II. Heizung und Beleuchtung.												
1	Für Kohlen und elektrische Kraft	26000	—	22000	—	4000	—			19200		
2	" Beleuchtung	3000	—	3000	—					2298		
	Summe Tit. II.	29000	—	25000	—	4000	—					
Tit. III. Bürobedürfnisse.												
1	Für Schreibwaren, Porto, Bekanntmachungen, Drucksachen, Zeitschriften, Bücher und derglei- chen	500	—	500	—					159		
2	" Unterhaltung der Büro-Einrichtung, der In- strumente und des Laboratoriums.	500	—	500	—					50		
3	" Reinigung der Büros und dergleichen	700	—	450	—	250	—			291		
	Summe Tit. III.	1700	—	1450	—	250	—					

Nummer	Ausgabe.	1919		1918		1919 gegen 1918				Zitbe- trag 1917	Bemerkungen.
						mehr		weniger			
		ℳ	⸝	ℳ	⸝	ℳ	⸝	ℳ	⸝		
Tit. IV. Gebäude-Unterhaltung, innere Einrichtung und Lasten.											
1	a. Zur Unterhaltung der Gebäude, Plätze, Kanäle, Maschinen	9000	—	7000	—	2000	—			6262	zu IV 1. Ansatz a/b sind übertragbar.
	b. Für sämtliche Betriebsstoffe	5000	—	4000	—	1000	—				
2	Für Unterhaltung der Pferde für den Eisverkehr und Dünger-Absuhr sowie für Wagen	4500	—	4500	—					2052	
3	„ Unterhaltung der Uhren	80	—	80	—					50	
4	„ Schornsteinreinigung	60	—	60	—					25	
5	„ Desinfektionen	90	—	90	—					23	
6	„ Unterhaltung der Geräte	2500	—	2000	—	500	—			1986	
7	Jahresbeitrag an den Westpreussischen Verein zur Überwachung von Dampfkesseln in Danzig für 3 Kessel und 3 Dampfkäfer	150	—	150	—					146	
8	Wasserzins	500	—	500	—					171	
9	Kanalgebühr	1500	—			1500	—				
10	Gemeindesteuer-Zuschlag zur Gebäudesteuer und Straßenreinigungskosten	600	—	300	—	300	—			264	
11	Der Vorschusskasse Prämie für die Versicherung der Schlacht- und Viehhofsgebäude, der inneren Einrichtung, des lebenden Schlachtviehs, des Fleisches von geschlachtetem Vieh, der Tierfelle und Fette gegen Feuer und Explosionschäden	1000	—	800	—	200	—			869	zu 11. Einschl. für Erhöhung der Ver. Summe.
	Summe Tit. IV.	24980	—	19480	—	5500	—				
Tit. V. Schlachthofbahn.											
1	An die Königliche Eisenbahnhauptkasse in Bromberg für die Unterhaltung der Schlachthofbahn laut Vertrag	1082	30	1082	30						zu 1—4. Feststehende Beträge. Vergl. Einnahme Tit. IV, 2.
	Zu übertragen	1082	30	1082	30						

Schlachthof.

Nummer	Ausgabe.	1919		1918		1919 gegen 1918				Fstbe- trag 1917	Bemerkungen.
		M	S	M	S	mehr		weniger			
						M	S	M	S		
V	übertrag	1082	30	1082	30						
2	An die Firma Kunze und Mittler Anerkennungs- gebühr für den von ihrem Grundstück Vorstadt Nr. 326 zur Anschlußbahn benutzten Grund und Boden jährlich	1	—	1	—						
3	An die Bauand-Gesellschaft m. b. H. Thorn Anerkennungsgebühr für das vor ihrem Grund- stück Vorstadt Nr. 149/150 zur Anschlußbahn benutzte Gelände jährlich	1	—	1	—						
4	Haftpflichtversicherungs-Prämie	45	—	45	—						
	Summe Tit. V.	1129	30	1129	30						
	Tit. VI. Zinsen und Tilgung.										
1	Der städtischen Feuerlozietäts-Kasse:										
	a. Von 34670,73 M Anleihe zum Bau der Schlachthofbahn (ursprünglich 57830,01 M) 4 ⁰ / ₀ Zinsen 1386,83 M 2 ⁰ / ₀ Tilgung und die ersparten Zinsen 2082,97 "	3469	80	1386	83	2082	97				
	Die Anleihe wird im Jahre 1932 getilgt sein.										
	b. Von 13100,47 M (ursprünglich 180000 M) Anleihe zum Bau des Schlachthauses 4 ⁰ / ₀ Zinsen 1 ⁰ / ₀ Tilgung und die ersparten Zinsen			524	02			524	02		zu 1 b/c. Am 1. April aus den Ueberschüssen bezw. den Beständen des Jahres 1918 zu tilgen.
	c. Von 11347,89 M (ursprünglich 15800 M) Darlehn zur Deckung des durch die vorge- nannten Bauten entstandenen Vorschusses 4 ⁰ / ₀ Zinsen 453,92 M 1 ⁰ / ₀ Tilgung und die ersparten Zinsen			453	92			453	92		
	Zu übertragen	3469	80	2364	77	2082	97	977	94		

Nummer	Ausgabe.	1919		1918		1919 gegen 1918				Zitbe- trag 1917	Bemerkungen.
						mehr		weniger			
		ℳ	⊄	ℳ	⊄	ℳ	⊄	ℳ	⊄		
VI	übertrag	3469	80	2364	77	2082	97	977	94		
2	Der Kammerei-Depositenkasse:										
	a. Von 41299,90 ℳ für die Anleihe von 1906 zum Bau der Würstküche und Fleischausgabelhalle und zur Umwehrung des neuen Hofes (ursprünglich 47000 ℳ)										
	4 ⁰ / ₁₀₀ Zinsen			1652,00	ℳ						
	1 ⁰ / ₁₀₀ Tilgung und die ersparten Zinsen			698,00	„						
	Die Anleihe wird 1947 getilgt sein.			2350	—	2350	—				
	b. Von 425134,41 ℳ für die Anleihe von 1909 zum Umbau des Schlachthaus										
	4 ⁰ / ₁₀₀ Zinsen			17005,38	ℳ						
	1 ⁵ / ₈ ⁰ / ₁₀₀ Tilgung und die ersparten Zinsen			11119,62	„						
	Die Anleihe wird im Jahre 1945 getilgt sein.			28125	—	28125	—				
3	An die städtische Sparkasse von der Anleihe zu den Erweiterungsbauten des Schlachthaus von 88371,38 ℳ (ursprünglich 120000 ℳ)										
	3 ¹ / ₂ ⁰ / ₁₀₀ Zinsen			3093,00	ℳ						
	1 ⁰ / ₁₀₀ Tilgung und die ersparten Zinsen			2307,00	„						
	Die Anleihe wird im Jahre 1943 getilgt sein.			5400	—	3093	—	2307	—		
	Summe Tit. VI.	39344	80	35932	77	4389	97	977	94		
	Tit. VII. Rücklagen.										
	A. An den Reservefonds:										
1	Die vom Reservefonds aufkommenden Zinsen (fällt 1919 aus)										Bestand am 1. 4. 18 = 162913 ℳ
2	Von 1000000 ℳ Anlagekapital (fällt 1919 aus)										
	Zu übertragen										

Ufer.

Nummer	Einnahme.	1919		1918		1919 gegen 1918				Stf- trag 1917	Bemerkungen.
						mehr		weniger			
		ℳ	⊄	ℳ	⊄	ℳ	⊄	ℳ	⊄		
Tit. I. Einnahme von der Fähre.											
1	Vom Fährpächter, Firma Huhn, Pacht für die Fähre über die Weichsel, bis 31. Dezember 1918	3600		3600						3467	zu 1. Bis 31. 12. 19. verlängert I 5285/18. Während die Fähre in Betrieb ist, sind vertragsmäßig monatlich 400 ℳ Pacht zu zahlen. Es wird angenommen, daß die Fähre 3 Monate außer Betrieb sei.
2	Vom Militäriskus (Intendantur des 17. Armee-corps) für die freie Benutzung der Weichselfähre seitens des Militärs, der Zivilbeamten der Militärverwaltung und der auf dem linken Weichselufer wohnenden Militär- und Beamtenfamilien, laut Vertrag vom 2. November 1889	1350		1350						3360	
Summe Tit. I.		4950		4950							
Tit. II. Einnahme vom Ufer.											
1	An Ufergeld von den am Weichselufer anlegenden ein und ausladenden Rähnen und Traften je nach Tarif	4000		8000				4000		2842	
2	Gebühren für Benutzung des Hebebranes	2000		1500		500				447	
3	Vom Ruderverein Anerkennungsgebühr für die Erlaubnis zum Anlegen zweier Bootshäuser	2		2							
4	Von W. Dopslaff desgl. eines Dampfers	1		1							
5	Vom Anferverein desgl. eines Anlegeprahms	1		1							
6	" Königl. Gymnasium, hier selbst, desgl. zum Anlegen eines Bootshauses	1		1							
Summe Tit. II.		6005		9505		500		4000			
Tit. III. Einnahme aus dem Betriebe der Uferbahn.											
	Ueberführungsgebühr für die auf der Uferbahn bez und entladenen 11000 Wagen	44000		42000		2000				16656	
Summe Tit. III. für sich.		44000		42000		2000					

Nummer	Einnahme.	1919		1918		1919 gegen 1918				Stf- trag 1917	Bemerkungen.	
						mehr		weniger				
		ℳ	§	ℳ	§	ℳ	§	ℳ	§			ℳ
<p>Tit. IV. Einnahme von den an der Uferbahn vorhandenen städtischen Lagerschuppen.</p>												
1	Miete für die Lagerschuppen vor dem Seglertore, Mietdauer bis 1. 4. 1919 und zwar:											
	a. im Schuppen I.											
	Raum 1/2 Lebens- u. Futtermittel-Büro . . .	738	—	738	—							
	„ 3 „ Liffack u. Wolff	369	—	369	—							
	„ 4 „ E. Willimczik	369	—	369	—							
	„ 5 „ B. Tarren	369	—	369	—							
	„ 6/7 „ S. Salomon	738	—	738	—							
	„ 8 „ Loga	369	—	369	—							
	„ 9 „ S. Thomas	369	—	369	—							
	„ 10 „ Kuczniński	369	—	369	—							
	„ 11 „ Liffack u. Wolff	369	—	369	—							
	„ 12 „ K. Krause	369	—	369	—							
	b. im Schuppen II.											
	Raum 13—16 von C. Matthes	1116	—	1116	—							
	„ 17 „ G. Riefflin Nachf.	279	—	279	—							
	„ 18 „ A. Barschnit	279	—	279	—							
	„ 19 „ B. Hożakowski	279	—	279	—							
	„ 20/21 „ Wendisch Nachf.	558	—	558	—							
	„ 22 „ Schlee Nachf.	279	—	279	—							
	Summe Tit. IV	7218	—	7218	—							

Nummer	Einnahme.	1919		1918		1919 gegen 1918				Zitbe- trag 1917	Bemerkungen.
						mehr		weniger			
		ℳ	⊄	ℳ	⊄	ℳ	⊄	ℳ	⊄		
	Tit. VI. Außerordentliche Einnahmen.	94	—	14	—	80	—			47	
	Summe Tit. VI. für sich.										
	Wiederholung.										
	Tit. I. Einnahme von der Fähre	4950	—	4950	—						
	„ II. Einnahme vom Ufer	6005	—	9505	—	500	—	4000	—		
	„ III. Einnahme aus dem Betriebe der Uferbahn	44000	—	42000	—	2000	—				
	„ IV. Einnahmen von den an der Uferbahn vorhandenen städtischen Lagerschuppen	7218	—	7218	—						
	„ V. Einnahme von Grundstücken und Plätzen zwischen Stadt und Weichsel	8633	—	8633	—						
	„ VI. Außerordentliche Einnahmen	94	—	14	—	80	—				
	Summe der Einnahme	70900	—	72320	—	2580	—	4000	—		

Ufer.

Nummer	Ausgabe.	1919		1918		1919 gegen 1918				Stbetrags- trag 1917	Bemerkungen.
						mehr		weniger			
		ℳ	₰	ℳ	₰	ℳ	₰	ℳ	₰		
Tit. I. Ausgaben auf die Fähre.											
1	Zur Unterhaltung der Fähre- und Brücken- anlagen, der Rampen und des Überganges über das Weichseleis	300 500		250		250				18	
2	Zur Unterhaltung der Schiffsbrücke über die polnische Weichsel	4000 3000		1600		1400				1001	
3	An die Kammerei-Vorschußkasse Prämie für die Versicherung der Schiffsbrücke von 10000 ℳ	32 18		12		6					zu 3. Einchl. für Er- höhung der Verj. Summe.
Summe Tit. I.		3518		1862		1656					
Tit. II. Ausgaben auf das Ufer und die Uferbahn.											
1	Erstattung des Gehalts für den Uferaufseher, der als Polizeifergeant besoldet wird, an die Po- lizeikasse	2000 3125		2590		535					zu 1. Vergl. Plan der Polizeiverwaltung Ein- nahme 1. 9 und Bef. Liste IV D lfd. Nr. 13.
2	Für Feuerungszulagen	2700				2700					
3	Zur Bewachung der Uferanlagen während der Nachtzeit	6000 1490		1490							zu 3. Der zur Bewa- chung der Uferbahn an- genommene Nachwäch- ter erhält für jede Nacht 4 ℳ: 365 × 4 = 1460 ℳ. Zu anteilige Versicherungs- beiträge rund 30 „ Sa 1490 ℳ.
4	Für den Kohlenwächter, anteilig	220		220							
5	Zur Unterhaltung und Verbesserung des Weich- seleisen längs der Stadt und der Auslade- plätze	900		650		250				999	zu 4. Der Kohlenwäch- ter erhält monatlich 130 ℳ Lohn und 25 ℳ Futterkosten für einen Hund. Zu den Jahres- kosten von 1860 ℳ trägt die Han- delkammer bei 1680 „ Mithin Anteil der Stadt rd. 220 ℳ
6	a. Zur Unterhaltung und Verbesserung der Uferbahn	300 700		500		200				125	zu 7. Vergl. Plan der Straßen-Verw.
	b. Für Reinigungsmittel zum Reinigen der Weichen und Ueberwege	200 400				400					zu 8. Für die elektrische Beleuchtung — 300 ℳ
7	Für die Reinigung der Uferanlagen an die Stra- ßenreinigungskasse	3600		1800		1800					An die Käm. R. für die Gasbeleuchtung 1200 ℳ
8	Für Beleuchtung der Uferanlagen	1800 2000		1500		500				1283	
9	a. Für Unterhaltung des Hebekrans einschließ- lich für elektrischen Strom	2300 700		500		200				425	
	b. Für Bedienung des Hebekrans	800 700		500		200				362	
	c. Für 2 malige Überführung des Kranes von und nach einer gesicherten Stelle bei Be- ginn und Ende der Schifffahrt und für Un- tersuchung und Reinigung der beiden Motore durch die Elektrizitätswerke	250		150		100				145	
Summe Tit. II.		16785		9900		6885					

Nummer	Ausgabe.	1919		1918		1919 gegen 1918				Zitbe- trag 1917	Bemerkungen.
						mehr		weniger			
		ℳ	⊄	ℳ	⊄	ℳ	⊄	ℳ	⊄		
Tit. III. Kosten des Rangierbetriebes.											
1	Rangiergebühr an den Uferunternehmer, Firma Gottlieb Kiefflin Nachfl., für den Wagen 0,50 ℳ	5500	—	5500	—					4164	zu III. 1. Vergleiche Ein- nahme Titel III.
2	Rückerstattung an die Unternehmer für jeden Umschlagswagen 1 ℳ	3000	—	7000	—		4000	—			
3	Ausgaben für die beiden Lokomotiven:										zu 3. Die Ansätze a—d sind gegenseitig über- tragbar.
a.	Lohn und Versicherungsbeiträge	12000	—	4500	—	7500	—			4642	
b.	Betriebsstoffe	13000	—	13000	—					9121	
c.	Unterhaltungskosten	2500	—	1500	—	1000	—			2943	
d.	Prämie für die Versicherung der Lokomo- tiven und Schuppen	500	—	500	—						
e.	Für das Darlehn zum Ankauf der Benzol-Lokomo- tive v. 10271,25 ℳ 5 % Zinsen (urspr. 15000 ℳ) 513,56 ℳ 10 % Tilgung und die er- sparten Zinsen 1736,44 „ = 2250 ℳ										
f.	Für die Tenderlokomotive an die Vorschußkasse 2. Rate von 12000 ℳ = 3000 ℳ										
	Summe Tit. III.	36500	—	32000	—	8500	—	4000	—		
Tit. IV. Ausgaben für die Lagerschuppen an der Uferbahn.											
1	Zur Unterhaltung der städtischen Lagerschuppen und der Laderampe vor dem Seglertore	800	—	400	—	400	—			406	zu 1. Antrag des Bau- amts.
2	An die Kammerei-Vorschußkasse Prämie für die Versicherung des Schuppens I von 18450 ℳ 100 ℳ des Schuppens II nebst Laderampe von 18200 ℳ 100 ℳ	200	—	120	—	80	—				zu 2. Einschl. für Erhö- hung der Verl. Summe.
3	Gemeindesteuer, Zuschlag zu 81 ℳ Gebäude- steuer für die Lagerschuppen	300	—	200	—	100	—				
4	An die Festungsbaukasse Anerkennungsgebühr für Benutzung fiskalischen Ufergeländes zahlbar im April j. Zs.	1	—	1	—						
	Summe Tit. IV.	1301	—	721	—	580	—				

Ufer.

Nummer	Ausgabe.	1919		1918		1919 gegen 1918				Zftbe- trag 1917	Bemerkungen.	
						mehr		weniger				
		ℳ	⊄	ℳ	⊄	ℳ	ℳ	ℳ	ℳ			
<p>Tit. V. Ausgaben auf die Verwaltung der Grundstücke und Plätze zwischen Stadt und Weichsel.</p>												
1	Zur Unterhaltung der Schankhäuser, des Zoll- und Güterabfertigungsgebäudes	500		500							468	
2	Zur Unterhaltung der öffentlichen Bedürfnisanstalten neben dem Zollhause und dem Schankhaus I. einschl. der Kosten für Abfuhr der Kloake	175		175							30	
3	Gemeindesteuer Zuschlag zur Gebäudesteuer:											
	a. Für die Güterabfertigung von 2,40 ℳ											
	b. „ das Schankhaus I „ 60,— „											
	c. „ „ „ II „ 66,— „											
	d. „ „ „ III „ 24,60 „	600		400		200						
	zusammen von 153,— ℳ											
4	An die Kammerei-Vorhufkasse Prämie für die Versicherung:											
	a. Des Schankhauses I von 7850 ℳ	15 50		9 55		5 95						
	b. Des Schankhauses II von 7190 ℳ	23 50		14 50		9 —						
	c. Für das Schankhaus III von 8500 ℳ	17 —		10 34		6 66						
	d. Der Bedürfnisanstalt vor dem Nonnentore von 3000 ℳ	4 50		3 60		— 90						
	e. Der Zollabfertigungsgebäude und Einrichtungsgegenstände von 2500 ℳ	8 50		5 05		3 45						
	f. Des Güterabfertigungsgebäudes von 3840 ℳ	7 50		4 28		3 22						
	Summe Tit. V.	1351 50		1122 32		229 18						

Ufer.

Nummer	Ausgabe.	1919		1918		1919 gegen 1918				Stbetrug 1917	Bemerkungen.	
						mehr		weniger				
		ℳ	⸝	ℳ	⸝	ℳ	⸝	ℳ	⸝			
Tit. VIII. Einmalige Ausgaben.												
1	Für außerordentliche Instandsetzung der Ladearampen, einmalig					2000	—	2000	—			zu 1. Laut Kostenanschlag
2	Für außerordentliche Instandsetzung der Uferschuppen			7500	—			7500	—			
	Für außerordentliche Instandsetzung des Schankhauses II			650	—			650	—			
	Summe Tit. VIII.	2000	—	8150	—	2000	—	8150	—			
Wiederholung.												
Tit.	I. Ausgaben auf die Fähre	3518	—	1862	—	1656	—					
"	II. " " das Ufer und die Uferbahn	16785	—	9900	—	6885	—					
"	III. Kosten für den Rangierbetrieb	36500	—	32000	—	8500	—	4000	—			
"	IV. Ausgaben für den Lagerschuppen an der Uferbahn	1301	—	721	—	580	—					
"	V. Ausgaben auf die Verwaltung der Grundstücke an der Uferbahn	1351	50	1122	32	229	18					
"	VI. Zur Verzinsung und Tilgung	19338	73	15529	70	3809	03					
"	VII. Sonstige Ausgaben	3005	77	3034	98			29	21			
"	VIII. Einmalige Ausgaben	2000	—	8150	—	2000	—	8150	—			
	Summe der Ausgabe	83800	—	72320	—	23659	21	12179	21			
	" " Einnahme	70900	—	72320	—							186000
	Fehlbetrag	12900	—			12900	—					29000

Nummer	Einnahme. Ausgabe.	1919		1918		1919 gegen 1918				Stftr- trag 1917	Bemerkungen.	
						mehr		weniger				
		M	δ	M	δ	M	δ	M	δ			M
<p align="center">Einnahme.</p> <p align="center">Tit. I. Pachtgelder, Zuschüsse und insgemein.</p>												
1	Pacht für die Theater-Restaurations	300		300								
2	Von der Staatskassa jährliche Beihilfe zur Unterhaltung des Theaters bis 1. 10. 1921.	10000		10000								
3	Unvorhergesehene Einnahmen											
	Summe der Einnahme	10300		10300								
<p align="center">Ausgabe.</p> <p align="center">Tit. I. Besoldungen.</p>												
1	Gehälter laut Besoldungsliste Seite 14	4508		3770		738						
2	Dem Hauswart Zielinski	1640		1120		520						
3	Für Feuerungszulagen	2030				2030						
	Summe Tit. I.	8178		4890		3288						
<p align="center">Tit. II. Zuschüsse.</p>												
1	Dem Theater-Direktor für die Winterpielzeit	7500		7500								
2	Demselben für die Beleuchtung der Theater- restaurations laut Vertrag	150		150								
	Summe Tit. II.	7650		7650								
<p align="center">Tit. III. Zinsen und Tilgung.</p>												
1	Der Kammereidepositenkasse von 193369,12 M für die Anleihe von 1901 zum Theaterbau (ursprüngl. 300 000 M) 4% Zinsen 7734,76 M 1½% Tilgung und die er- sparten Zinsen 8765,24 "	16500		16500								
	Die Anleihe wird im Jahre 1935 getilgt sein.											
2	Von 9218,23 M Darlehn zum Anbau des Depotgebäudes (ursprüngl. 10476,02 M) 4% Zinsen 368,73 M Tilgung (und die ersparten Zinsen) 631,27 "	1000		1000								
3	Von 11000 M Darlehn für die Einrichtung der elekt. Notbeleuchtung 5% Zinsen	550				550						
	Summe Tit. III.	18050		17500		550						

zu 2. Zielinski erhält
jährlich einschl. 60 M für
Heizung und Beleuch-
tung 1600 M
Hierzu Beitrags-
anteil der Stadt 40 „
= 1640 M

zu 1. Nach Befinden des
Magistrats innerhalb des
Betrages, der für das
Theater vereinnahmten
Luftbarkeitssteuer.
Die hier ersparten Be-
träge sind der Depos.
Kasse zu überweisen und
dort für spätere bauliche
und dekorative Aufwen-
dungen im Theater als
besondere Stock nach-
zuweisen.

Theater.

Nummer	Ausgabe.	1919		1918		1919 gegen 1918				Zft be- trag 1917	Bemerkungen.	
						mehr		weniger				
		ℳ	§	ℳ	§	ℳ	§	ℳ	§			ℳ
Tit. IV. Abgaben und Beiträge.												
1	Gemeindesteuer, Zuschlag zu 504 ℳ Gebäude- steuer und Straßenreinigungskosten	1930	—	1330	—	600	—				1275	
2	Kanalgebühr 70 ⁰ / ₀ Zuschlag zur Gebäudesteuer von 504 ℳ	360	—	310	—	50	—				302	
3	Wasserzins	400	—	400	—						279	
4	An die Kammerei-Vorichußkasse. Prämie für die Versicherung der Gebäude	4300	—	3000	—	1300	—					
5	Derselben Prämie von 100000 ℳ Versicherung des Theaters gegen Wasserleitungschäden	130	50	130	50							
6	Der Brandenburger Spiegelglas-Versicherungs- gesellschaft Prämie von 2054 ℳ	134	20	45	50	88	70					
Summe Tit. IV.		7254	70	5216	—	2038	70					
Tit. V. Unterhaltung des Theaters.												
1	a. Zur Unterhaltung der Gebäude und ihrer inneren Einrichtung	2500	—	2500	—						*	6000
	b. Zur Instandsetzung des Inventars und der maschinellen Gerätschaften, auschl. der Be- leuchtungskörper	1000	—	750	—	250	—				435	
	c. Für Tapezier- und Reinigungsarbeiten	600	—	450	—	150	—				*	666
2	Zur Unterhaltung und Ergänzung sämtlicher Geräte, Gegenstände der Bühnenausstattung und sonstigen inneren Einrichtung und Zube- hörstücke der Bühne	1500	—	1500	—						991	
3	Regelmäßige Jahresausgabe zur Neubeschaffung von Gegenständen zur Bühnenausstattung	1000	—	1000	—						214	
Summe Tit. V.		6600	—	6200	—	400	—					

Nummer	Ausgabe.	1919		1918		1919 gegen 1918				Istbe- trag 1917	Bemerkungen.	
						mehr		weniger				
		ℳ	§	ℳ	§	ℳ	§	ℳ	§			ℳ
Tit. VI. Sonstige Ausgaben.												
1	Für Überwachung des Hauses durch die Feuer- wehr	3000	—	2500	—	500	—				1550	
2	Für Beleuchtung im Gerätehaufe	120	—	120	—						102	
3	„ Schornsteinreinigung	25	—	25	—						17	
	Zum Ausbau der Tageskasse im Theater			2000	—			2000	—			
	Summe Tit. VI.	3145	—	4645	—	500	—	2000	—			
Tit. VII. Insgemein.												
	Beitrag für die Angestellten zur Berufsge- nossenschaft, sowie für Heizung eines Ofens im erweiterten Malersaal und zu unvorhergesehenen Ausgaben	522	30	599	—			76	70		154	
	Summe Tit. VII. f. f.											
Wiederholung.												
Tit.	I. Besoldungen	8178	—	4890	—	3288	—					
„	II. Zuschüsse	7650	—	7650	—							
„	III. Verzinsung und Tilgung	18050	—	17500	—	550	—					
„	IV. Abgaben und Beiträge	7254	70	5216	—	2038	70					
„	V. Unterhaltung des Theaters	6600	—	6200	—	400	—					
„	VI. Sonstige Ausgaben	3145	—	4645	—	500	—	2000	—			
„	VII. Insgemein	522	30	599	—			76	70			
	Summe der Ausgabe	51400	—	46700	—	6776	70	2076	70			
	Die Einnahme beträgt	10300	—	10300	—							
	Mithin Fehlbetrag (Zuschuß)	41100	—	36400	—	4700						

Sparkasse bis 31. Dezember 1919.

Nummer	Einnahme. Ausgabe.	1919		1918		1919 gegen 1918		Stf- trag 1917 M	Bemerkungen.
		M	δ	M	δ	mehr	weniger		
	Einnahme aus den Zinsüberschüssen.	43600	—	31300	—	12300	—		
	Summe der Einnahme für sich.								
	Tit. I. Ausgabe.								
1	Dem Rendanten Grünewald	5983	—	5320	—	663	—		} Vergleiche Besoldungs- liste.
2	" Buchhalter N. N.	3970	50	3420	—	550	50		
3	" Assistenten Kubizki	3280	50	2695	—	585	50		
4	" N. N.	2631	—			2631	—		
5	Teuerungszulagen	5000	—			5000	—		
6	Für Hilfskräfte	7500	—	7000	—	500	—		
7	Der Witwe des Buchhalt Lilienthal Witwengeld	655	20	655	20				
8	a. " " " " Hardt "	1117	20			1117	20		
	b. derselben Erziehungsbeihilfe für 2 Kinder . .	600	—			600	—		
9	Fehlgeld								
	a. dem Rendanten Grünewald 175 M								
	b. dem Kassierer 100 "	275	—	175	—	100	—		
10	An die Kammerei-Kasse Miete für die Geschäfts- räume	4500	—	4500	—			171	
11	An dieselbe Verwaltungskostenbeitrag	5000	—	5000	—			226	
12	Tagegelder und Reisekosten	350	—	350	—			81	
13	Zu Schreibmaterialien und Porto	300	—	250	—	50	—	1450	
14	Für Insertionskosten	150	—	100	—	50	—	10	
15	" Drucksachen	1000	—	600	—	400	—	95	
16	" Zeitschriften	10	10	10	10			94	
17	" Buchbinderarbeiten	250	—	200	—	50	—	5	
18	Jahresbeitrag zum Deutschen Sparkassenverband	130	—	100	—	30	—		
19	" " Volksverband für Deutschland	5	05	5	05				
20	An die Herold-Plakat-Gesellschaft Berlin N. W. 23.	240	—	240	—				
21	Für Heimsparbüchsen	100	—	100	—				
22	" Anschaffungen im Sparkassenraum	100	—	100	—			86	
23	Insgemein	452	45	479	65		27 20	447	
	Summe der Ausgabe	43600	—	31300	—	12327	20	27 20	

Nummer	Einnahme.	1919		1918		1919 gegen 1918				Stf- trag 1917	Bemerkungen.	
						mehr		weniger				
		ℳ	⊄	ℳ	⊄	ℳ	⊄	ℳ	⊄			
Tit. I. Direkte Gemeindesteuern.												
1	Gemeinde-Einkommensteuer.											
	330 0/0 Zuschlag zur Staatseinkommensteuer von 400000 ℳ	1320000		900000		420000					923378	
2	Realsteuern.											
	a. 300 0/0 der staatlich veranlagten Grund- und Gebäudesteuer von 155000 ℳ	465000		348750		116250					353435	
	b. 300 0/0 der staatlich veranlagten Gewerbesteuer der Klasse I—III von 60000 ℳ = 180000 ℳ 250 0/0 der Klasse IV von 15000 ℳ = 37500 „	217500		135600		81900					178664	
	c. Fiktionalgewerbesteuer	12000		10000		2000						
3	Betriebssteuer und 100 0/0 Zuschlag	9000		9000							9226	
4	Warenhaussteuer	18000		12000		6000					13500	
	Summe Tit. I.	2041500		1415350		626150						
Tit. II. Indirekte Steuern.												
1	Hundesteuer	5000		5000							5481	
2	Zustbarkeitssteuer	180000		90000		90000					105360	
3	Wanderlagersteuer	100		100							80	
4	Schanfkonzessionssteuer	5000		2000		3000					6575	
5	Biersteuer	5000		6000			1000				7745	
6	Umsatzsteuer	80000		20000		60000					22393	
7	Zuwachsteuer und 100 % Zuschlag	30000		10000		20000					7772	
8	Vom Justizfiskus fixierte Grundabgabe für Alt- stadt Nr. 266/68 und 273/76	27 90		27 90								
	Summe Tit. II.	305127 90		133127 90		173000		1000				

Steuerverwaltung.

Nummer	Einnahme. Ausgabe.	1919		1918		1919 gegen 1918				Stbetr. trag 1917	Bemerkungen.	
						mehr		weniger				
		ℳ	₰	ℳ	₰	ℳ	₰	ℳ	₰			
Tit. III. Gebühren.												
1	Gebühren für Bankonsense	500	—	500	—						398	
2	Gebühren aus dem Verwaltungszwangsverfahren	5000	—	5000	—						7352	
3	Von der Landeshauptkasse in Danzig für Einziehung der Gebäude-Versicherungs-Beiträge	30	—	30	—						38	
4	Gebühren für Erhebung der Warenumsatzsteuer	20000	—	4000	—	16000	—				65667	
5	Bergütung für die Erhebung der Besitz- und Kriegsteuer	3000	—	5000	—			2000	—			
	Summe Tit. III.	28530	—	14530	—	16000	—	2000	—			
Tit. IV. Insgemein.												
	Unvorhergesehene Einnahmen	2	10	2	10							
	Summe Tit. IV. für sich.											
Wiederholung.												
	Tit. I. Direkte Gemeindesteuern	2041500	—	1415350	—	626150	—					
	„ II. Indirekte „	305127	90	133127	90	173000	—	1000	—			
	„ III. Gebühren und Beiträge	28530	—	14530	—	16000	—	2000	—			
	„ IV. Insgemein	2	10	2	10							
	Summe der Einnahme	2375160	—	1563010	—	815150	—	3000	—			
Ausgabe.												
Tit. I. Rückzahlungen.												
1	Rückzahlung von Steuern	4000	—	4000	—							
2	Rückzahlung der Ausführbergütung bei der Biersteuer	500	—	2500	—			2000	—			
3	Zu unvorhergesehenen Ausgaben	100	—	100	—						71	
	Summe der Ausgabe	4600	—	6600	—			2000	—			
	Die Einnahme beträgt	2375160	—	1563010	—							
	Mithin Ueberschuß	2370560	—	1556410	—	814150	—					

Besoldungsliste

für die städtischen Beamten.

1919.

Inhaltsverzeichnis.

Gehälter.

Magistratsmitglieder		Seite	2	Abchnitt	1 A
Magistratsassessor		"	2	"	" B
Hauptbüro		"	2	"	" C
Kassen		"	3	"	" D
Rechnungsamt		"	3	"	" E
Staats- = Steuerbüro		"	4	"	" F
Gemeindesteuerbüro		"	4	"	" G
Versicherungsamt		"	4	"	" H
Standesamt		"	4	"	" J
Gasanstalt		"	4	"	" K
Forst- Verwaltung		"	6	"	H
Polizei-	"	"	6—9	"	III
Feuerwehr-	"	"	9—11	"	IV
Garten-	"	"	11	"	V
Hoch- und Tiefbau-	"	"	11	"	VI A/B
Schul-	"	"	12	"	VII
Armen-	"	"	12	"	VIII
Jugendamts-	"	"	12	"	IX
Kinderheim-	"	"	12	"	X
Waisenhaus-	"	"	12	"	XI
Krankenhaus-	"	"	13	"	XII
Kanalisations- und					
Wasserwerks-	"	"	13	"	XIII
Schlachthaus-	"	"	13	"	XIV
Theater-	"	"	14	"	XV
Sparfassen-	"	"	14	"	XVI

Ruhegehälter, Witwen- und Waisengelder und Unterstützungen.

Kämmerei- Verwaltung	Seite	15	Abchnitt	A
Forst-	"	16	"	B
Polizei-	"	16	"	C
Bau-	"	17	"	D
Armen-	"	17	"	E
Krankenhaus-	"	17	"	F
Kanalisations- und				
Wasserwerks-	"	18	"	G
Garten-	"	18	"	H
Sparfassen-	"	18	"	J.

Beamten-Befoldungsliste.

Nummer	Dienststellung, Name.	Befoldungs-Dienstalter vom	Stellengehalt		Steigerungen von 3 zu 3 Jahren			Wohnungs-geld-zuschuß	Prozentuale Zuschläge			
			Mindest-Höchst-Betrag		überhaupt	für 1919			M	S		
			M	M		M	M				S	
Kämmerei-Verwaltung.												
I. A. Magistratsmitglieder.												
1	Oberbürgermeister Dr. Haffe	1. 7. 1911	10000	13000	3	1000	2	2000	—	700	—	
2	Bürgermeister Stachowitz	1. 11. 1891	7000	10000	3	1000	3	3000	—	700	—	
3	Syndikus Stadtrat Kesch	1. 7. 1893	4800	6000	4	300	4	1200	—	700	—	
4	Stadtbaurat Kleefeld	1. 9. 1907	7000	9500	5	500	3 ⁷ / ₁₂	1791	67	700	—	
5	Stadtforsrtr Loewe	1. 2. 1908	4500	7500	6	500	3 ¹ / ₆	1583	33	700	—	
6	Stadtrat Dr. Meyer	24. 9. 1914	5000	8000	6	500	1	500	—	700	—	
	Summe										4200	—
B. Magistratsassessor.												
1	Affessor Dr. Neumann	1. 5. 1912	4200	6600	6	400	2	800	—	540	—	
	Summe f. f.											
C. Hauptbüro.												
1	Bürodirektor Koch	1. 10. 1908	3600	5100	5	300	3	900	—600	615	—	
2	Kalkulator Schulze	1. 7. 1913	3000	4800	6	300	1 ³ / ₄	525	—520	663	—	
3	Stadtssekretär N. N.		2400	3900	6	250			—520	550	50	
4	Registrator Schneider	1. 4. 1899	1800	3300	6	250	6	1500	—520	490	50	
5	Affistent Morich	1. 1. 1909	1800	3300	6	250	3	750	—520	460	50	
6	„ Grams	1. 10. 1911	1800	3300	6	250	2	500	—520	460	50	
7	„ N. N.		1800	3300	6	250			—520	460	50	
8	Botenmeister Koffens	1. 7. 1905	1600	2500	6	150	4	600	—290	585	—	
9	Rathauskastellan Köfeler	1. 7. 1913	1600	2500	6	150	1 ³ / ₄	262	50 290	585	—	
10	Bote Kreis	1. 10. 1910	1100	1700	6	100	2 ¹ / ₂	250	—290	422	50	
11	„ N. N.		1100	1700	6	100			—290	422	50	
12	„ N. N.		1100	1700	6	100			—290	422	50	
13	„ N. N.		1100	1700	6	100			—290	422	50	
	Summe										6560	50

Beamten-Besoldungsliste.

Nummer	Dienststellung, Name.	Besoldungs- Dienstalter vom	Stellengehalt		Steigerungen von 3 zu 3 Jahren				Woh- nungs- geld- zuschuß	Prozen- tuale Zuschläge			
			Mindest- Betrag	Höchst- Betrag	überhaupt	für 1919		Ab		Ab	Ab	Ab	
						Ab	Ab						
D. Kassen.													
Stadthaupt- und Steuerkasse.													
1	Stadtreutmeister Wurll	1. 4. 1901	3600	5100	5	300	5	1500	—	600	495	—	
2	Kassierer Schmidt	1. 4. 1896	2400	3900	6	250	6	1500	—	520	595	50	
3	Kassierer Majorowski	1. 10. 1898	2400	3900	6	250	6	1500	—	520	595	50	
4	Oberbuchhalter Wegner	1. 10. 1901	2400	3900	6	250	5 ¹ / ₂	1375	—	520	550	50	
5	Buchhalter Brüggemann	1. 4. 1906	2400	3900	6	250	4	1000	—	520	550	50	
6	" Heise	1. 4. 1917	2400	3900	6	250				390	531	—	
7	Assistent Leschinski	1. 1. 1906	1800	3300	6	250	4	1000	—	520	460	50	
8	" a. Pr. Ramé		1800	3300	6	250				520	460	50	
9	" N. N.		1800	3300	6	250				390	441	—	
10	" N. N.		1800	3300	6	250				390	441	—	
11	Kassenbote Krüger	1. 4. 1908	1400	2300	6	150	3	450	—	290	535	—	
12	Vollziehungsbeamter. Mizlaff	1. 10. 1905	1400	2300	6	150	4	600	—	290	585	—	
13	" Weidelt	1. 10. 1905	1400	2300	6	150	4	600	—	290	585	—	
14	" Sonntag	1. 4. 1911	1400	2300	6	150	2	300	—	290	535	—	
15	" Piehl	1. 4. 1911	1400	2300	6	150	2	300	—	290	535	—	
16	" Klammann	1. 7. 1911	1400	2300	6	150	2	300	—	290	535	—	
17	" Buchmeyer	1. 1. 1912	1400	2300	6	150	2	300	—	290	535	—	
18	" Ritsche	1. 1. 1912	1400	2300	6	150	2	300	—	290	535	—	
	Summe											9501	—
E. Rechnungsamt.													
1	I. Kalkulator Kottmuß	1. 10. 1902	3000	4800	6	300	5	1500	—	520	663	—	
2	Assistent Büttner	1. 4. 1911	1800	3300	6	250	2	500	—	520	460	50	
3	" N. N.		1800	3300	6	250				390	441	—	
4	Betriebschreiber Thimian	1. 1. 1902	1600	2500	6	150	5 ¹ / ₄	787	50	290	585	—	
	Summe											2149	50

Beamten-Befoldungsliste

1919		1918		1919 gegen 1918				Nächster Zulagen-Termin	Bemerkungen.
M	⊄	M	⊄	mehr		weniger			
M	⊄	M	⊄	M	⊄	M	⊄		
6195	—	5700	—	495	—			Höchstgehalt	
5315	50	4720	—	595	50			"	} Zu 2/3) einschl. Funktionszulage von 300 M — pens. fähig. —
5315	50	4720	—	595	50			"	
4845	50	4170	—	675	50			6. 1. 10. 19.	
4470	50	3920	—	550	50			5. 1. 4. 21.	
3321	—	2790	—	531	—			1. 1. 4. 20.	
3780	50	3320	—	460	50			5. 1. 1. 21.	
2780	50	2190	—	590	50				Zu 8: Mag. Bechl. n. 23. 1. 19.
2631	—	2190	—	441	—				
2631	—			2631	—				Zu 10: Neue Stelle.
2675	—	2140	—	535	—			4. 1. 4. 20.	
3207	—	2622	—	585	—			5. 1. 10. 20.	} Zu 12/13. Die Vollziehungsbeamten Witzlaff und Weidelt erhalten je 200 M persönliche pensionsfähige Zulage.
3207	—	2622	—	585	—			5. 1. 10. 20.	
2657	—	2122	—	535	—			3. 1. 4. 20.	
2657	—	2122	—	535	—			3. 1. 4. 20.	} Zu 12—18. einschl. 132 M Dienstkleidungszuschuß.
2657	—	2122	—	535	—			3. 1. 7. 20.	
2657	—	2122	—	535	—			3. 1. 1. 21.	
2657	—	2122	—	535	—			3. 1. 1. 21.	
63660	—	51714	—	11946	—				
5683	—	5020	—	663	—			6. 1. 10. 20.	
3280	50	2820	—	460	50			3. 1. 4. 20.	
2631	—	3070	—			439	—		} Zu 3: i. XVI/2. Assistent Eich ist mit der Wahrnehmung der Stelle des verstorbenen Sparkassen-Buchhalters Hardt beauftragt.
3262	50	2640	—	622	50			6. 1. 1. 20.	
14857	—	13550	—	1746	—	439	—		

1919		1918		1919 gegen 1918				Nächster Zulagen- Termin	Bemerkungen.
M	δ	M	δ	mehr		weniger			
M	δ	M	δ	M	δ	M	δ		
5383	—	4720	—	663	—			5. 1. 1. 21.	
3780	50	3070	—	710	50			4. 1. 4. 19.	
2780	50	1840	—	940	50			1. 1. 4. 21.	Zu 3. Gemeindebeschluß v. 2. 5./21. 8. 18.
1194	—	9630	—	2314	—				
4408	—	3520	—	888	—			1. 1. 7. 19	
3280	50	2570	—	710	50			3. 1. 10. 20.	Zu 2. Gem. Gemeindebeschluß vom 16. I/15. II. 19. Befoldungsdienst- alter auf 1. 10. 11. festgesetzt.
3030	50	2570	—	460	50			2. 1. 4. 21.	
2631	—	2190	—	441	—				
13350	—	10850	—	2500	—				
5083	—	4420	—	663	—			4. 1. 4. 21.	
3256	—	2690	—	566	—			3. 1. 10. 19.	
8339	—	7110	—	1229	—				
4280	50	3820	—	460	50			Höchstgehalt	
4280	50	3820	—	460	50				
7600	—	7600	—					Höchstgehalt	Zu K. a. einschließl. 1900. <i>M</i> persönliche pensionsfähige Zulage. b. Der Betrag von 7600 <i>M</i> wird von den Elektrizitätswerken. Thorn wieder erstattet — siehe Einnahme-Kämmereirelat Titel II d.

Beamten-Befoldungsliste.

1919		1918		1919 gegen 1918				Nächster Zulagen= Termin	Bemerkungen.
				mehr		weniger			
No	o	No	o	No	o	No	o		
63325	—	58525	—	6475	—	1675	—		
5540	—	4200	—	1340	—				
43336	—	31274	—	12062	—				
63660	—	51714	—	11946	—				
14857	—	13550	—	1746	—	439	—		
11944	—	9630	—	2314	—				
13350	—	10850	—	2500	—				
8339	—	7110	—	1229	—				
4280	50	3820	—	460	50				
7600	—	7600	—						
236231 50		198273		40072 50		2114			

Beamten-Befoldungsliste.

Nummer	Dienststellung, Name.	Befoldungs- Dienstalter vom	Stellengehalt		Steigerungen von 3 zu 3 Jahren			Woh- nungs- geld- zuschuß	Prozen- tuale Zuschläge			
			Mindest- Betrag	Höchst- Betrag	überhaupt	für 1919			M	S		
						M	S					
II. Forstverwaltung.												
(Oktober 1918/19.)												
1	Revierförster Wurm	1. 10. 1901.	1600	2800	6	200	5	1000	Dienst- wohnung	792	50	
2	Hegemeister Würzburg	1. 4. 1901.	1600	2800	6	200	5 ^{1/2}	1100		"	717	50
3	Förster Reipert	1. 10. 1903.	1600	2800	6	200	5	1000		"	717	50
4	" Mollenhauer	1. 10. 1907.	1600	2800	6	200	3	600		"	717	50
5	" Roach	1. 1. 1912.	1600	2800	6	200	2	400		"	717	50
6	Hilfsförster Kessner	1. 10. 1904.								"	400	—
7	" Moritz	1. 10. 1904.								"	400	—
8	" N. N.									"	400	—
	Summe										4862	50
III. Polizeiverwaltung.												
A. Polizeibüro.												
1	Obersekretär Bohn	1. 4. 1912.	3000	4800	6	300	2	600	520	663	—	
2	Polizeisekretär N. N.		2400	3900	6	250			390	531	—	
3	Affistent Hampel	1. 4. 1907.	1800	3300	6	250	4	1000	390	441	—	
4	Registrator Oserkiewitz	1. 4. 1909.	1800	3300	6	250	3	750	520	460	50	
5	Affistent Bode	1. 4. 1911.	1800	3300	6	250	2	500	520	460	50	
6	Bote N. N.		1100	1700	6	100			290	422	50	
B. Meldeamt.												
7	Stadtssekretär Siemon	1. 1. 1911.	2400	3900	6	250	2 ^{1/4}	562	50	520	550	50
8	Meldeamtsassistent Witt	1. 4. 1913.	1400	2300	6	150	2	300	290	535	—	
9	Meldeamtsassistent N. N.		1400	2300	6	150	2	300	290	535	—	
	Zu übertragen										4599	—

1919		1918		1919 gegen 1918				Nächster Zulagen- Termin	Bemerkungen.
M	⊄	M	⊄	mehr		weniger			
M	⊄	M	⊄	M	⊄	M	⊄		
3992	50	3200	—	792	50			6 1. 10. 19. Zu 1, 2, 4 u. 5. einschl. 300. M Dienstaufwandskosten. Zu 1. einschl. 300 M pensionsfähige Zulage.	
3717	50	2900	—	817	50			6 1. 4. 19. „ 5. einschl. 75 M nicht pensionsfähige Stellen-Zulage.	
3317	50	2400	—	917	50			5 1. 10. 18. „ 6—8. Die Hilfsförster erhalten die staatlichen Säge und 30 M Dienstkleidungszuschuß.	
3217	50	2500	—	717	50			4 1. 10. 19. „ 7. einschl. 300 M Schreibgehilfen-Zulage und Unterhaltungskosten für ein Fahrrad — nicht pensionsfähig.	
3092	50	2325	—	767	50			3 1. 1. 21. Naturalien beziehen a) die Förster: Nutzung der Försterei nebst Dienstland, pensionsfähig mit 520 M bzw. 390 M. 40 rm. Deputatholz, pensionsfähig mit 150 M. b) die Hilfsförster: Nutzung der Hilfsförsterei nebst Dienstland, pensionsfähig mit 290 M bzw. 220 M. 24 rm Deputatholz, pensionsfähig mit 72 M.	
1750	—	1350	—	400	—				
2050	—	1650	—	400	—				
1330	—	1230	—	100	—				
22467	50	17555	—	4912	50				
4783	—	4120	—	663	—			3 1. 4. 21.	
3321	—	3170	—	151	—				
3631	—	2940	—	691	—			4 1. 4. 19.	
3530	50	3070	—	460	50			4 1. 4. 21.	
3280	50	2820	—	460	50			3 1. 4. 20.	
1944	50	1522	—	422	50			Zu 6. einschl. 132 M Dienstkleidungszuschuß.	
4033	—	3420	—	613	—			3 1. 1. 20.	
2525	—	1840	—	685	—			2 1. 4. 19.	
2525	—		—	2525	—				
29573	50	22902	—	6671	50				

Beamten-Besoldungsliste.

Nummer	Dienststellung, Name.	Besoldungs- dienstalter vom	Stellengehalt		Steigerungen von 3 zu 3 Jahren			Woh- nungs- geld- zuschuß	Prozen- tuale- Zuschläge	
			Mindest- Betrag	Höchst- Betrag	überhaupt		für 1919			
					ℳ	ℳ	ℳ			ℳ
	Übertrag								4599 —	
	C. Sicherheitsdienst.									
1	Polizeiinspektor Zelz	1. 10. 1899	3000	4800	6	300	6	1800 —	520	663 —
2	Polizeikommissar Schlicht	1. 7. 1908	2400	3900	6	250	3	750 —	Dienst- wohnung	550 50
3	„ Frischforu	1. 10. 1914	2400	3900	6	250	1	250 —	520	550 50
4	„ N. N.		2400	3900	6	250			390	531 —
5	Polizeioberwachtmeister Knapp	1. 7. 1910	1600	2500	6	150	2 ³ / ₄	412 50	290	585 —
6	„ Adam	1. 7. 1910	1600	2500	6	150	2 ³ / ₄	412 50	290	585 —
7	„ N. N.		1600	2500	6	150			290	585 —
8	„ N. N.		1600	2500	6	150			290	585 —
9	Polizeiwachtmeister Buß	1. 10. 1896	1400	2300	6	150	6	900 —	290	535 —
10	„ Krüger	1. 10. 1898	1400	2300	6	150	6	900 —	290	535 —
11	„ Zittlau	1. 4. 1899	1400	2300	6	150	6	900 —	290	535 —
12	„ Dehmlow	1. 10. 1899	1400	2300	6	150	6	900 —	290	535 —
13	„ Schwarz	1. 7. 1902	1400	2300	6	150	5	750 —	290	535 —
14	„ Biliz	1. 7. 1907	1400	2300	6	150	3 ³ / ₄	562 50	290	535 —
15	„ Radtke	1. 7. 1907	1400	2300	6	150	3 ³ / ₄	562 50	290	535 —
16	„ Reische	1. 7. 1908	1400	2300	6	150	3	450 —	290	535 —
17	„ Harbarth	1. 7. 1908	1400	2300	6	150	3	450 —	290	535 —
18	„ Dircks	1. 4. 1909	1400	2300	6	150	3	450 —	290	535 —
19	„ Gillmeister	1. 4. 1909	1400	2300	6	150	3	450 —	290	535 —
20	„ Bieske	1. 4. 1909	1400	2300	6	150	3	450 —	290	535 —
21	„ Giebelmann	1. 4. 1910	1400	2300	6	150	3	450 —	290	535 —
22	„ Balkowski	1. 7. 1910	1400	2300	6	150	2 ³ / ₄	412 50	290	535 —
23	„ Schweiger	1. 7. 1910	1400	2300	6	150	2 ³ / ₄	412 50	290	535 —
24	„ Felski	1. 7. 1910	1400	2300	6	150	2 ³ / ₄	412 50	290	535 —
	Zu übertragen									17794 —

1919		1918		1919 gegen 1918				Nächster Zulagen Termin	Bemerkungen.
<i>M</i>	<i>δ</i>	<i>M</i>	<i>δ</i>	mehr		weniger			
<i>M</i>	<i>δ</i>	<i>M</i>	<i>δ</i>	<i>M</i>	<i>δ</i>	<i>M</i>	<i>δ</i>		
29573	50	22902	—	6671	50				
6183	—	5520	—	663	—			Höchstgehalt Zu 1. einschl. 200 <i>M</i> Dienstkleidungszuschuß.	
3880	50	3330	—	550	50		4. 1. 7. 20.	Zu 2/4. einschl. 180 <i>M</i> " "	
3900	50			3900	50		2. 1. 10. 20.	} 3—4. Neue Stellen. Gem. Beschl v. 26. 9./18. 12. 18.	
3501	—			3501	—				
3037	50	2340	—	697	50		3. 1. 7. 19.	Zu 5—51 einschl. 150 <i>M</i> Dienstkleidungszuschuß.	
3037	50	2340	—	697	50		3. 1. 7. 19.		
2625	—	2650	—			25		Zu 7. Gem. Beschl. v. 7. 3./10. 4. 18.	
2625	—			2625	—			Zu 8. Neue Stelle. Gem. Beschl v. 26. 9./18. 12. 18.	
3275	—	2740	—	535	—			Höchstgehalt	
3275	—	2740	—	535	—			"	
3275	—	2740	—	535	—			"	
3275	—	2740	—	535	—			"	
3125	—	2590	—	535	—		6. 1. 10. 20.		
2937	50	2290	—	647	50		4. 1. 7. 19.		
2937	50	2290	—	647	50		4. 1. 7. 19.		
2825	—	2290	—	535	—		4. 1. 7. 20.		
2825	—	2290	—	535	—		4. 1. 7. 20.		
2825	—	2290	—	535	—		4. 1. 4. 21		
2825	—	2290	—	535	—		4. 1. 4. 21		
2825	—	2290	—	535	—		4. 1. 4. 21		
2825	—	2140	—	685	—		3. 1. 4. 19		
2787	50	2140	—	647	50		3. 1. 7. 19		
2787	50	2140	—	647	50		3. 1. 7. 19		
2787	50	2140	—	647	50		3. 1. 7. 19		
105776	—	77222	—	28579	—	25			

1919		1918		1919 gegen 1918				Nächster Zulagen-Termin	Bemerkungen.
№	δ	№	δ	mehr		weniger			
163276		109452		54214		390			
228750				228750					
228750				228750					
228750				228750					
2010		1610		400				Zu 52. Keine Steigerungen.	
347050		2920		55050					
2475		1890		585				Zu 2—3. einschl. 200. M pensionsfähiger Amtszulage.	
2475		1890		585					
180569		117762		63197		390			
4838		2600		2238			4. 1. 1. 20	Zu 1. einschl. 200. M Dienstkleidungszuschuß.	
2190		1740		450			3. 1. 4. 20		
2190		1740		450			3. 1. 4. 20		
2190		1740		450			3. 1. 4. 21		
2190				2190			3. 1. 1. 22		
2040		1615		425			2. 1. 4. 20		
2040		1615		425			2. 1. 4. 20		
2040				2040			2. 1. 4. 20	Zu 5 u. 8 Neue Stellen Gem. Beschl. v. 19. 12. 18/ ^{2./9. 1.} 15. 1. 19.	
1990				1990			3. 1. 4. 21		
1990				1990			3. 1. 4. 21		
1990				1990			3. 1. 4. 21	Zu 9/44 Gem. Beschl. v. 19. 12. 18. ^{2./9. 1.} 15. 1. 19.	
1990				1990			3. 1. 4. 21	Die Feuerwehrmänner sind auf Privatdienstvertrag angestellt.	
1990				1990			3. 1. 4. 21		
1990				1990			3. 1. 4. 22		
33648		11050		22598					

Beamten-Besoldungsliste.

Nummer	Dienststellung, Name.	Besoldungs- Dienstalter vom	Stellengehalt		Steigerungen von 3 zu 3 Jahren			Woh- nungs- geld- zuschuß	Prozen- tuale Zuschläge	
			Mindest-Höchst- Betrag		überhaupt	für 1919			M	S
			M	S		M	S			
	Übertrag									663,—
16	Feuerwehrmann Arndt	1. 4. 1913	1400	2300	6	150	2	300	—	290
17	" Scheerer	1. 4. 1913	1400	2300	6	150	2	300	—	290
18	" Kobuzinski	1. 4. 1914	1400	2300	6	150	1	150	—	290
19	" Boldt	1. 4. 1914	1400	2300	6	150	1	150	—	290
20	" Lewandowski	1. 4. 1915	1400	2300	6	150	1	150	—	290
21	" Sawodniak	1. 4. 1915	1400	2300	6	150	1	150	—	290
22	" Peters	1. 4. 1915	1400	2300	6	150	1	150	—	290
23	" Cabanski	1. 4. 1915	1400	2300	6	150	1	150	—	290
24	" Brade	1. 4. 1919	1400	2300	6	150				290
25	" Leszczynski	1. 4. 1919	1400	2300	6	150				290
26	" Bolz	1. 4. 1919	1400	2300	6	150				290
27	" Kartsch	1. 4. 1919	1400	2300	6	150				290
28	" Cyrankowski	1. 4. 1919	1400	2300	6	150				290
29	" Jankowski	1. 4. 1919	1400	2300	6	150				290
30	" Rogalski	1. 4. 1919	1400	2300	6	150				290
31	" Stralkowski	1. 4. 1919	1400	2300	6	150				290
32	" Puls	1. 4. 1919	1400	2300	6	150				290
33	" Grunwald	1. 4. 1919	1400	2300	6	150				290
34	" Malenz	1. 4. 1919	1400	2300	6	150				290
35	" Fiedler	1. 4. 1919	1400	2300	6	150				290
36	" Siech	1. 4. 1919	1400	2300	6	150				290
37	" Britzloff	1. 4. 1919	1400	2300	6	150				290
38	" Rohr	1. 4. 1919	1400	2300	6	150				290
39	" Lygowski	1. 4. 1919	1400	2300	6	150				290

Zu übertragen

663,—

Beamten-Befoldungsliste.

Nummer	Dienststellung, Name.	Befoldungs-Dienstalter vom	Stellengehalt,		Steigerungen von 3 zu 3 Jahren				Wohnungs-geld-zuschuß	Prozentuale Zuschläge
			Mindest-Höchst-Betrag		überhaupt		für 1919			
			ℳ	ℳ	§	ℳ	ℳ	§		
	Übertrag									663,—
40	Feuerwehrmann Schirmmacher	1. 4. 1919	1400	2300	6	150			290	
41	" Kamma	1. 4. 1919	1400	2300	6	150			290	
42	" Gumowski	1. 4. 1919	1400	2300	6	150			290	
43	" Dorau	1. 4. 1919	1400	2300	6	150			290	
44	" N. N.	1. 4. 1919	1400	2300	6	150			290	
	Summe									663,—
	V. Gartenverwaltung.									
	Garteninspektor N. N.		3000	4800	6	300			390	643,50
	Summe für sich									
	VI. A. Hoch- und Tiefbauverwaltung.									
1	Stadtbaumeister Leipolz	1. 1. 1899	3000	4800	6	300	6	1800	520	663,—
2	Bauassistent Neumann	1. 1. 1908	1800	3300	6	250	3 ¹ / ₄	812 50	520	460,50
3	" N. N.		1800	3300	6	250	2	500	520	460,50
4	" N. N.		1800	3300	6	250			390	441,—
5	Techniker N. N.		1800	3300	6	250				460,50
6	Bauzeichner Pache	1. 4. 1907	1600	2500	6	150	4	600	290	585,—
7	Straßenmeister Marwinski	1. 4. 1902	1600	2500	6	150	5	750	Dienst- wohnung	585,—
8	Bote N. N.		1100	1700	6	100			290	422,50
	B. Vermessungsamt.									
1	Oberlandmesser Rogoll	1. 4. 1907	3600	5100	5	300	4	1200	600	495,—
2	Landmesser König	1. 7. 1910	3000	4800	6	300	2 ³ / ₄	825	520	663,—
3	Vermessungsassistent Kimm	1. 4. 1910	1800	3300	6	250	3	750	520	505,50
4	" N. N.		1800	3300	6	250			390	441,—
	Summe									6182,50

1919		1918		1919 gegen 1918				Nächster Zulagen- Termin	Bemerkungen.
ℳ	⊄	ℳ	⊄	mehr		weniger			
ℳ	⊄	ℳ	⊄	ℳ	⊄	ℳ	⊄		
75708		11050		64658					
1690				1690				1. 1. 4. 22	
1690				1690				1. 1. 4. 22	
1690				1690				1. 1. 4. 22	
1690				1690				1. 1. 4. 22	
1690				1690				1. 1. 4. 22	
84158		11050		73108					
4033 50		4420				386 50		Der bisherige Stelleninhaber ist am 14. 6. 18. gestorben.	
5983		5320		663				Nöchstgehalt	
3593		3070		523				4. 1. 1. 20.	
3280 50		2820		460 50					
2631		2190		441					
3440 50		2980		460 50					
3075		2340		735				4. 1. 4. 19.	
2935		2350		585				6. 1. 4. 20.	
1812 50		1690		422 50					
5895		5100		795				4. 1. 4. 19.	
5008		4120		888				3. 1. 7. 19.	
3875 50		3120		755 50				3. 1. 4. 19. Zu 3. einchl. einer persönl. pensionsfähigen Zulage von 300.ℳ.	
2631		2190		441					
44160		37290		6870					

1919		1918		1919 gegen 1918				Nächster Zulagen- Termin	Bemerkungen.
M	⊘	M	⊘	mehr		weniger			
M	⊘	M	⊘	M	⊘	M	⊘		
4483	—	3820	—	663	—			2 1. 4. 21.	
3280	50	2820	—	460	50			3 1. 7. 20.	
7763	50	6640	—	1123	50				
5683	—	020	—	663	—			6. 1. 4. 20.	
3780	50	2820	—	960	50			5. 1. 10. 21.	Zu 2. Mag. Beschluß vom 13. 2. 19.
2294	50	1722	—	572	50			4. 1. 10. 19.	Zu 3. einschl. 132 M. Dienstkleidungszuschuß.
11758	—	9562	—	2196	—				
3281	—	2790	—	491	—				Zu 1. Assistent Koloß verwaltet die Sekretärstelle zunächst kommissarisch und erhält jährlich 2750 M.
4240	50	3595	—	645	50			5. 1. 10. 21.	Zu 2. einschl. 400 M. pensionsfähige Amtszulage.
7521	50	6385	—	1136	50				
960	—	975	—			15	—		Der frühere Diakon Schulz ist als Assistent a. Pr. nach dem Büro II (Armenverwaltung) versetzt worden.
1450	—	975	—	475	—			6. 1. 10. 21.	

1919		1918		1919 gegen 1918				Nächster Zulagen- Termin	Bemerkungen.
M	δ	M	δ	mehr		weniger			
M	δ	M	δ	M	δ	M	δ		
4183		3520		663				1 1. 1. 22.	Gen. Beschl. v. 16. I/5. II 19.
4995		4500		495				4 1. 1. 21	
3718		3070		648				4 1. 7. 19	
2881		2190		691				1 1. 4. 19	
		2150				2150			Ange stellte sollen in die Besoldungsliste nicht mehr aufgenommen werden Rohrmeister Grabowski wird bei der Wasserwerks-Verw. nachgewiesen.
3507		2922		585				Höchstgehalt.	Zu 5. Garste erhält eine persönliche pensionsfähige Zulage von 200 M Gen. Beschl. vom $\frac{10.}{30.}$ 4 1913. und 132 M Dienstkleidungszuschuß.
2835		2300		535				Höchstgehalt.	
17936		17132		2954		2150			Die Gehälter zahlen Wasserleitungs- und Kanalisationskasse je zur Hälfte.
8895		8100		795				Höchstgehalt.	Gehalt 5100 M. Pensionsfähige Zulage . . 3000 „
4243	50	3300		943	50			2 1. 4. 19.	
2685		2000		685				3 1. 10. 19.	Zu 3. 4. einchl. 300 M persönlicher pensionsfähiger Zulage.
2647	50	2000		647	50			3 1. 1. 20.	Gen. Beschl. vom $\frac{14. 5.}{6. 9.}$ 17.
2085		1550		535				2 1. 4. 20.	Zu 5. Dem Betriebschreiber Rüstow ist vom 15. 6. 14. ab Dienstwohnung überwiesen und freie Heizung bewilligt worden. Als Entschädigung für die Heizung hat er 20% von 290 M = 58 M pro Jahr zu zahlen.
20556		16950		3606					

Beamten-Befoldungsliste.

Nummer	Dienststellung, Name.	Befoldungs- Dienstalter vom	Stellengehalt		Steigerungen von 3 zu 3 Jahren			Woh- nungs- geld- zuschuß	Prozen- tuale Zuschläge	
			Mindest- Betrag	Höchst- Betrag	überhaupt	für 1919			M	S
						M	S			
XV. Theater.										
	Theatermeister Führ	1. 7. 1907	2400	3900	6	250	3 ³ / ₄	937 50	520	550 50
Summe f. f.										
XVI. Sparkasse. (1. Januar 1919/20)										
1	Kendant Grünwald	1. 1. 1899	3000	4800	6	300	6	1800 —	520	663,—
2	Buchhalterstelle — Assistent Eich . . .		2400	3900	6	250	2	500 —	520	550,50
3	Assistent Kubizki	1. 7. 1914	1800	3300	6	250	2	500 —	520	460,50
4	„ N. N.		1800	3300	6	250			390	441,—
Summe										2115,—
Zusammenstellung:										
I. Kämmeri = . . . Verwaltung										28124,50
II. Forst = . . . „										4862,50
III. Polizei = . . . „										34114,50
IV. Feuerwehr- und Straßenreini- gungsverwaltung										663,—
V. Garten = . . . „										643,50
VI. Bau = . . . „										6182,50
VII. Schul = . . . „										1123,50
VIII. Armen =										1546,—
IX. Jugendamt										1051,50
X. Kinderheim = . . . „										400,—
XI. Waisenhaus = . . . „										400,—
XII. Krankenhaus										663,—
XIII. Kanal- und Wasserwerks- „										2516,50
XIV. Schlachthaus = . . . „										3193,50
XV. Theater = . . . „										550,50
XVI. Sparkassen = . . . „										2115,—
Zusammen										88150,—

1919		1918		1919 gegen 1918				Nächster Zulagen- Termin	Bemerkungen.
M	δ	M	δ	mehr		weniger			
M	δ	M	δ	M	δ	M	δ		
4508	—	3770	—	738	—			4 1. 7. 19.	Zu 1. Führ erhält Gehalt 3857,50.ℳ und Beihilfe für Studienzwecke . 100,— „ = 3957,50.ℳ Die Beihilfe ist nur auf Anweisung zu zahlen.
5983	—	5320	—	663	—			Höchstgehalt	Zu 2. Die Buchhalterstelle wird kommissarisch durch den Assistenten Eich verwaltet, der aus den bereitgestellten Betrag 1800 + 750 + 520 + 550,50 = 3620,50.ℳ Jahresgehalt bezieht.
3970	50	3420	—	550	50			3 1. 7. 21.	Zu 3. Die Wartezeit für die beiden ersten Zulagen ist um je 1 Jahr verkürzt.
3280	50	2695	—	585	50				Zu 4. Neue Stelle.
2631	—			2631	—				
15865	—	11435	—	4430	—				
236231	50	198273	—	40072	50	2114	—		
22467	50	17555	—	4912	50				
180569	—	117762	—	63197	—	390	—		
84158	—	11050	—	73108	—				
4033	50	4420	—			386	50		
44160	—	37290	—	6870	—				
7763	50	6640	—	1123	50				
11758	—	9562	—	2196	—				
7521	50	6385	—	1136	50				
960	—	975	—			15	—		
1450	—	975	—	475	—				
4183	—	3520	—	663	—				
17936	—	17132	—	2954	—	2150	—		
20556	—	16950	—	3606	—				
4508	—	3770	—	738	—				
15865	—	11435	—	4430	—				
664120	50	463694	—	205482	—	5055	50		

Ruhegehälter, Witwen- und Waisengelder und Unterstüzungen.

Nummer	Ausgabe.	Prozen- tuale Zuschläge	1919		1918		1919 gegen 1918				Bemerkungen.	
			ℳ	§	ℳ	§	mehr		weniger			
A. Kämmerei-Verwaltung.												
1	Ruhegehälter, Unterstüzungen:											
	a. Dem Kontrolleur a. D. Bader	514,35	3943	35	3429		514	35				
	b. " Steuersekretär a. D. Diedrichsen . . .	426,60	3270	60	2844		426	60				
	c. " Kassenboten a. D. Schoekau	345,—	1725		1380		345					
	d. " Vollziehungsbeamten a. D. Kohnke . . .	500,—	2500		2000		500					
	e. " Waisenhausvater a. D. Baehr	120,—	600		480		120					
	f. " ehemaligen Rathhausdiener Fengler . .	45,—	225		180		45					
2	Witwen- und Waisengelder:											
	a. Der Witwe des Oberbürgermeisters Wisselink	400,—	2400		1000		1400					
	b. " " " " Kohli	400,—	2100		1700		400					
	c. " " " " Kersten	400,—	4400		4000		400					
	d. " " " Stadtssekretärs Schäche	128,16	982	56	854	40	128	16				
	e. " " " Obersekretärs Voelkner	243,—	1868	52	1624	80	243	72				
	f. " " " Kalkulators Dost	95,85	734	85	639		95	85				
	g. " " " " Raub	82,62	633	42	550	80	82	62				
	h. " " " " Assiit. Schwarz	24,—	184		160		24					
	i. " " " Kassenassistenten Michau	74,34	569	94	495	60	74	34				
	k. " " " Vollziehungsbeamten Schulz	83,70	418	50	334	80	83	70				
	l. " " " Hilfsförsters Stade	37,50	187	50	150		37	50				
	m. " " " Kinderheimshausvaters Logan	45,—	225		180		45					
	n. " " " Rendanten Kapelke	196,38	1505	58			1505	58				
	o. " " " Boten Hartwich	117,18	585	90			585	90				
	Summe	4279,40	29059	72	25275	40	7057	32	3273			

Rendant Kapelke ist am 19. 9. 1918 gestorben.

Zu a. Durch Gem. Beschl. v. 30. V/12. VL 18. ist das Witwengeld auf 2000 ℳ erhöht werden v. 1. 4. 18. ab.

Zu e. Die Witwe Voelkner erhält jährlich: Witwengeld 1104,— ℳ
Zu lage . . . 300,— „
Waisengeld:
für Sohn
Hans (bis
Ende März
1923) . . . =220,80 „
1624,80 „

Zu n. Witwengeld 1309,20
Gem. Beschl. v. 31. X./
22. XI. 18.
Zu o. Die Witwe y
erhält jährl.
Witwengeld 334,80 ℳ
Waisengeld für
Tochter Ella
bis 31. 3. 22. 66,96 „
für Sohn
Hellmut bis
31. 1. 26. 66,96 „

468,72 ℳ
Gem. Beschl. v. 7./22 XI. 18

Ruhegehälter, Witwen- und Waisengelder und Unterstützungen

Nummer	Ausgabe.	Prozen- tuale Zuschläge	1919		1918		1919 gegen 1918				Bemerkungen.	
							mehr		weniger			
			ℳ	₰	ℳ	₰	ℳ	₰	ℳ	₰		
B. Forstverwaltung.												
	Witwen- und Waisengelder:											
	a. Der Witwe des Försters Esser	120,—	600—	480—	120—							
	b. " " " " Krauß	50,—	250—	200—	50—							
	c. " " " " Hardt	163,50	817 50	654—	163 50							
	d. " " " " von Lojewski	60,—	300—	240—	60—							zu e. Wittwengeld 564 ℳ Gem. Beschl. v. 4. IV./1. V. 18.
	e. " " " " Görgeß	141,—	705—		705—							
	C. Polizeiverwaltung. Summe	534,50	2672 50	2984—	1098 50	1410—						
	Ruhegehälter:											
1	a. Dem Polizeiarzt a. D. Geheimer Sanitätsrat Dr. Meyer ¹ / ₂ v. 669 ℳ	33,45	367 95	334 50	33 45							Zu a. Geh. Sanitätsrat Dr. Meyer ist am 1. 10. 17. in den Ruhestand versetzt. Gem. Beschl. v. 5. IX. 17. ¹ / ₂ des Ruhegehalts wird beim Abschnitt „Armenverwaltung“ nachgewiesen.
	b.			138—		138—						
	c. Dem Polizeiwachtmeister a. D. Kabel	600,—	3000—	2208—	792—							Zu b. Geh. Sanitätsrat Dr. Winkelmann ist am 15. 10. 1918 gestorben.
	d. " Polizeifergeanten a. D. Sawatzki	200,—	1000—	800—	200—							
	e. " " " " Wollbold	453,—	2265—	1812—	453—							Zu c. Das Ruhegeld für Kabel ist auf 2400 ℳ festgesetzt worden. — Gem. Beschl. v. 13./15. III. 18.
	f. " " " " Piepke	376,50	1882 50	1506—	376 50							
	g. " " " " Drygalski	486,—	2430—	1944—	486—							
	h. " " " " Sobocinski	486,—	2430—	1944—	486—							
2	i. " " " " Schwinkowski	432,—	2160—		2160—							Zu i. Gem. Beschl. v. 17./30. X. 18. Ruhe- geld 1728 ℳ.
	Witwen- und Waisengelder:											
	a. Der Witwe des Polizeiobersekretärs Behrendt	239,40	1835 40	1596—	239 40							Zu e. Die Witwe Stüwe erhält Wittwen- geld . . . 1238,40 ℳ Waisengeld für Sohn Willy bis Ende Juni 1919 = ¹ / ₄ v. 247,68 ℳ = 61,92 „ zusammen 1300,32 ℳ
	b. " " " " Polizeisekretärs Müller	60,—	460—	400—	60—							
	c. " " " " Seiler	34,—	260 67	226 67	34—							
	d. " " " " Menke	65,70	503 70	438—	65 70							
	e. " " " " Stüwe	195,05	1495 37	1486 08	195 05	185 76						
	f. " " " " Polizeiwachtmeisters Moysich	187,20	936—	748 80	187 20							Zu f. Gem. Beschl. v. 4./18. IV. 17.
	g. " " " " Polizeifergeanten Hahn	37,50	187 50	150—	37 50							
	h. " " " " Witschko	123,—	615—	492—	123—							
	Zu übertragen	4008,80	21829 09	16224 05	5928 80	323 76						

Ruhegehälter, Witwen- und Waisengelder und Unterstüzungen.

Nummer	Ausgabe.	Prozen- tuale Zuschläge	1919		1918		1919 gegen 1918				Bemerkungen.
							mehr		weniger		
			ℳ	⸝	ℳ	⸝	ℳ	⸝	ℳ	⸝	
	übertrag	4008,80	21829	09	16224	05	5928	80	323	76	Zu k. Die Witwe John erhält vom 1. 1. 18 Witwengeld 580,80 ℳ Waisengeld zunächst bis 30. 6. 25. $2 \times 116,16 \text{ ℳ} = 232,32 \text{ „}$ $\underline{\hspace{1cm}} 813,12 \text{ „}$
i.	Der Witwe des Polizeiergeanten Troyke . . .	164,10	820	50	656	40	164	10			
k.	„ „ „ „ John . . .	203,28	1016	40	813	12	203	28			
l.	„ „ „ Polizeiboten Wendorf . . .	131,04	655	20	524	16	131	04			
m.	„ „ „ Nachtwächters Ogrodowicz . . .	30,—	150	—	120	—	30	—			Zu l. Die Witwe Wendorf erhält Witwengeld 436,80 ℳ und Waisengeld für Tochter Hildegard bis Ende Februar 26 = $\underline{\hspace{1cm}} 87,36 \text{ „}$ zusf. 524,16 ℳ
	Summe	4537,22	24471	19	18337	73	6457	22	323	76	
D. Bauverwaltung.											
Ruhegehälter, Witwen- und Waisengelder:											
a.	Dem ehemaligen Arbeiter Lange	99,38	496	88	397	50	99	38			Gem. Beschluß 4. X. vom 7. XI. 17.
b.	„ „ „ Kulpinski	38,25	191	25	153	—	38	25			
c.	„ „ „ Brojski	67,20	336	—	268	80	67	20			Zu c. Gem. Beschluß 20. XII. 17. vom 9. I. 18
d.	Der Witwe des Bauaufsehers Jahn	88,20	441	—	352	80	88	20			
e.	„ „ „ „ Sommer	119,04	595	20	476	16	119	04			
f.	„ „ „ Bauassistenten Wolff	120,—	920	—	800	—	120	—			Zu f. Die Witwe Wolff erhält bis 31. 7. 20. jährlich 800 ℳ Unterstüzung. Gem. Beschl. 14. VI. 28. VII 17
	Summe	532,07	2980	33	2448	26	532	07			
E. Armen-Verwaltung.											
Ruhegehälter: Witwen- und Waisengelder:											
a.	Dem Polizeiarzt a. D. Geh. San. Dr. Meyer $\frac{1}{2}$ v. 669 ℳ	33,45	367	95	334	50	33	45			Zu b. Geh. San. Rat Dr. Winkelmann ist am 15. 10. 18. gestorben.
b.	„ „ „ „ „				138	—			138	—	
c.	Der Witwe des Armenboten Finkelden	54,—	270	—	216	—	54	—			
d.	„ „ „ „ „ Tanf	88,80	444	—	355	20	88	80			
	Summe	176,25	1081	95	1043	70	176	25	138	—	
F. Krankenhausverwaltung.											
	Oberin Warschun Ruhegehalt	135,—	1035	—	900	—	135	—			Gem. Beschl. v. 23. I. 19. 3. 19.
	Schwester Makuth	90,—	690	—	690	—					
	Summe	225,—	1725	—	900	—	825	—			

Ruhegehälter, Witwen- und Waisengelder und Unterstützungen.

Nummer	Ausgabe.	Prozentuale Zuschläge	1919		1918		1919 gegen 1918				Bemerkungen.
							mehr		weniger		
			ℳ	₰	ℳ	₰	ℳ	₰	ℳ	₰	
G. Kanalisations- und Wasserwerks-Verwaltung.											
Witwengeld, Unterstützungen:											
1	Der Witwe des Betriebsleiter Droege	156,—	1196—	1040—	156—						
2	Dem Arbeiter Kurzynski	9,75	48 75	39—	9 75						
3	" " Olbrzynski	32,30	161 50	129 20	32 30						
4	" " Lews	55,45	277 25	221 80	55 45						
5	Der Witwe des Arbeiters Bronicki	46,80	234—		234—						
	Summe	300,30	1917 50	1430—	487 50						
H. Gartenverwaltung.											
	Der Witwe des Garteninspektors Brive	92,88	712 08		712 08						
	Summe f. f.										
I. Sparkasse.											
1	Der Witwe des Buchhalters Lilienthal	98,28	753 48	655 20	98 28						
2	" " " " Hardt	167,58	1284 78		1284 78						
	Summe	265,86	2038 26	655 20	1383 06						
Zusammenstellung.											
	Kämmerei-Verwaltung	4279,40	29059 72	25275 40	7057 32	3273—					
	Forst " "	534,50	2672 50	2984—	1098 50	1410—					
	Polizei " "	4537,22	24471 19	18337 73	6457 22	323 76					
	Bau " "	532,07	2980 33	2448 26	532 07						
	Armen " "	176,25	1081 95	1043 70	176 25	138—					
	Krankenhaus- " "	225,—	1725—	900—	825—						
	Kanalisations- und Wasserwerks-Verwaltung	300,30	1917 50	1430—	487 50						
	Garten-Verwaltung	92,88	712 08		712 08						
	Sparkasse	265,86	2038 26	655 20	1383 06						
	Summe	10943,48	66658 53	53074 29	18729 —	5144 76					

Zu 4. Gem. Beschl. v. 28. VI. 5. IX. 17 I. 6515/17.
Zu 5. 187,20 ℳ Gem. Beschl. v. 21. XI./18. 12. 18. Anderweitige Festsetzung der Bezüge tritt vom 1. 7. 22. ab ein.

619,20. ℳ Gem. Beschl. 19. IX./9. X. 18.

Zu 2. die Witwe Hardt erhält.
Witwengeld 798,— ℳ
Waisengeld 319,20 ℳ
1117,20 ℳ
Gem. Beschl. v. 30. I/19. III 19

... ..

...
...
...
...
...
...

Besoldungsliste

der

Lehrpersonen

1919.



Befoldungsliste.

Nummer	Dienststellung, Name.	Dienstzeit vom	Stellengehalt		Steigerungen für 1919		Mietentschädigung.		Stellen u. Ortszulage	
			Mindest-	Höchst-	M	S	M	S		
			Betrag	Betrag						
A. Lyzeum und Oberlyzeum.										
1	Direktor Dr. Maydorn	1. 10. 95	5400	7200	3	1800	—	1500	—	600
2	Oberlehrer Eich	1. 4. 85	3000	6000	5	3000	—	880	—	
3	" Johannes	1. 4. 10	2700	7200	3	2100	—	800	—	
4	" Dr. Broszat	1. 4. 10	2700	7200	3	2100	—	800	—	
5	" N. N.		2700	7200	2	1400	—	800	—	
6	" Beckherrn	1. 4. 13	2700	7200	2	1400	—	800	—	
7	" Brien	1. 10. 13.	2700	7200	1½	1050	—	800	—	
8	" Wellmer	1. 4. 14	2700	7200	1	700	—	800	—	
9	Konrektor Nilson	1. 7. 92	2100	4500	7	2100	—	520	—	500
10	Ordentlicher Lehrer . Kerber	1. 4. 91	2100	4500	8	2400	—	520	—	
11	" " N. N.		2100	4500	2	600	—	520	—	
12	" " N. N.		2100	4500	2	600	—	520	—	
13	" " Zimmermann	1. 10. 02	2100	4500	4	1200	—	348	—	
14	" " N. N.		2100	4500	1	300	—	520	—	
15	Musik- " Mühlberg	1. 4. 05	2100	4500	3	900	—	520	—	
16	Elementar- " Pleger	1. 7. 86	1800	3700	9	1900	—	520	—	330
17	" " Schülke	1. 4. 96	1800	3700	6	1300	—	520	—	150
18	Oberlehrerin . . . Brenneisen	1. 10. 07	2000	4200	3½	1400	—	800	—	270
19	" Wendel, Klara	1. 4. 12	2000	4200	2	800	—	800	—	150
20	" N. N.		2000	4200			—	800	—	
21	" " Hofmeier	1. 4. 14	2000	4200	1	400	—	800	—	
22	Ordentliche Lehrerin Zimmermann, Auguste	1. 4. 81	1600	2850	9	1250	—	390	—	245
23	" " Wechsel	1. 1. 97	1600	2850	6	800	—	390	—	200
24	" " Stadthaus, Meta	1. 4. 01	1600	2850	4	500	—	390	—	170
25	" " N. N.		1600	2850	3	350	—	390	—	155
	Zu übertragen			57300		30350	—	16448	—	2770

1919		1917/19		1919 gegen 1917/19				Zulage- Termine	Bemerkungen.																																																					
No	§	No	§	mehr		weniger																																																								
No	§	No	§	No	§	No	§																																																							
9300		9300						Höchstgehalt	<p>Ann. In der Rechnung ist unter Titel I der Betrag Spalte „1917/19“ abzüglich des Betrages Spalte „Stellenzulage“ u. Spalte „Mietentschädigung“ als Soll vorzutragen, abschließend mit 100375 M.; die Stellenzulagenbeträge sind unter Titel Ia mit 2190 M., die Mietentschädigungsbeträge sind unter Titel II mit 19280 M. nachzuweisen.</p> <p>zu 1. 600 M. ruhegehaltsfähige Amtszulage. zu 2. Seminaristisch gebildet.</p> <p>Alterszulage</p> <table border="0"> <tr> <td>zu 1</td> <td>= 3</td> <td>zu je 600 M.</td> <td rowspan="14"> } von 3 zu 3 Jahren. } von 3 zu 3 Jahren beginnend nach 7jähriger Dienstzeit im öffentlichen Schuldienst. } wie zu 1—8 } wie zu 9—17 } wie zu 1—8 </td> </tr> <tr> <td>„ 3—8</td> <td>= 3</td> <td>„ „ 700</td> </tr> <tr> <td></td> <td>= 4</td> <td>„ „ 600</td> </tr> <tr> <td>„ 2</td> <td>= 5</td> <td>„ „ 600</td> </tr> <tr> <td>„ 9—15</td> <td>= 8</td> <td>„ „ 300</td> </tr> <tr> <td>„ 16—17</td> <td>= 2</td> <td>„ „ 200</td> </tr> <tr> <td></td> <td>= 2</td> <td>„ „ 250</td> </tr> <tr> <td></td> <td>= 5</td> <td>„ „ 200</td> </tr> <tr> <td>„ 18—21</td> <td>= 4</td> <td>„ „ 400</td> </tr> <tr> <td></td> <td>= 2</td> <td>„ „ 300</td> </tr> <tr> <td>„ 22—36</td> <td>= 2</td> <td>„ „ 100</td> </tr> <tr> <td></td> <td>= 7</td> <td>„ „ 150</td> </tr> <tr> <td>„ 37</td> <td>= 1</td> <td>„ „ 100</td> </tr> <tr> <td></td> <td>= 4</td> <td>„ „ 75</td> </tr> </table> <p>zu 9. Amtszulage 500 M.</p> <p>zu 14. Die Stelle wird vom Lehrer Krastowski von der IV G Sch. verwaltet. Er erhält das Gehalt eines Volksschullehrers u. zwar:</p> <table border="0"> <tr> <td>Grundgehalt</td> <td>1400 M.</td> </tr> <tr> <td>3 1/2 Alterszulage</td> <td>775 M.</td> </tr> <tr> <td>Mietentschädigung</td> <td>520 M.</td> </tr> <tr> <td>Ortszulage</td> <td>100 M.</td> </tr> <tr> <td>zuf.</td> <td>2795 M.</td> </tr> </table>	zu 1	= 3	zu je 600 M.	} von 3 zu 3 Jahren. } von 3 zu 3 Jahren beginnend nach 7jähriger Dienstzeit im öffentlichen Schuldienst. } wie zu 1—8 } wie zu 9—17 } wie zu 1—8	„ 3—8	= 3	„ „ 700		= 4	„ „ 600	„ 2	= 5	„ „ 600	„ 9—15	= 8	„ „ 300	„ 16—17	= 2	„ „ 200		= 2	„ „ 250		= 5	„ „ 200	„ 18—21	= 4	„ „ 400		= 2	„ „ 300	„ 22—36	= 2	„ „ 100		= 7	„ „ 150	„ 37	= 1	„ „ 100		= 4	„ „ 75	Grundgehalt	1400 M.	3 1/2 Alterszulage	775 M.	Mietentschädigung	520 M.	Ortszulage	100 M.	zuf.	2795 M.
zu 1	= 3	zu je 600 M.	} von 3 zu 3 Jahren. } von 3 zu 3 Jahren beginnend nach 7jähriger Dienstzeit im öffentlichen Schuldienst. } wie zu 1—8 } wie zu 9—17 } wie zu 1—8																																																											
„ 3—8	= 3	„ „ 700																																																												
	= 4	„ „ 600																																																												
„ 2	= 5	„ „ 600																																																												
„ 9—15	= 8	„ „ 300																																																												
„ 16—17	= 2	„ „ 200																																																												
	= 2	„ „ 250																																																												
	= 5	„ „ 200																																																												
„ 18—21	= 4	„ „ 400																																																												
	= 2	„ „ 300																																																												
„ 22—36	= 2	„ „ 100																																																												
	= 7	„ „ 150																																																												
„ 37	= 1	„ „ 100																																																												
	= 4	„ „ 75																																																												
Grundgehalt	1400 M.																																																													
3 1/2 Alterszulage	775 M.																																																													
Mietentschädigung	520 M.																																																													
Ortszulage	100 M.																																																													
zuf.	2795 M.																																																													
6880		6880						"																																																						
5600		4900		700		4	1. 4. 22																																																							
5600		4900		700		4	1. 4. 22																																																							
4900		4200		700																																																										
4900		4200		700		3	1. 4. 22																																																							
4550				4550		2	1. 10. 19																																																							
4200		4200				2	1. 4. 20																																																							
5220		4720		500		8	1. 7. 20																																																							
5020		4720		300				Höchstgehalt																																																						
3220		4420			1200																																																									
3220		3220																																																												
3648		2620		1028		4	5. 10. 21.																																																							
2920				2920																																																										
3520		2620		900		4	1. 4. 21																																																							
4700		4480		220				Höchstgehalt																																																						
4040		3820		220		7	1. 4. 21																																																							
4200		4000		200		4	1. 10. 19																																																							
3600		3200		400		3	1. 4. 21																																																							
2800		3200			400																																																									
3200		3485			285	2	1. 4. 20.																																																							
3485		3485						Höchstgehalt																																																						
2990		2825		165		7	1. 1. 22																																																							
2660		2660				5	1. 4. 20																																																							
2495		2330		165																																																										
106868		94385		14368		1885																																																								

1919		1917/19		1919 gegen 1917/19				Zulage-Termine	Bemerkungen.
				mehr		weniger			
<i>M</i>	<i>δ</i>	<i>M</i>	<i>δ</i>	<i>M</i>	<i>δ</i>	<i>M</i>	<i>δ</i>		
106868		94385		14368		1885			
2220		2110		110				2 1. 7. 20	
2090		1990		100				2 1. 1. 21	
2220		1990		230				2 1. 4. 21	
2165		1990		175				1 1. 10. 19	
2560		2395		165				5 1. 4. 22	
1890		2010				120			
2020				2020				2 1. 4. 22	
2405		2240		165				6 1. 4. 21	
1800		1690		110				2 1. 7. 21	
1590		1590						1 1. 10. 22	
1590				1590					
1850		1375		475				5 1. 4. 21	
		8080				8080			
131268		121845		19508		10085			
108200		100375		7825					
2330		2190		140					
20738		19280		1458					
131268		121845		9423					

Zu 36. Einschließlich der Beihilfe für Reinigung der die Zahl 15 übersteigenden Räume und zwar 21×25 = 525 *M* und eines Gehaltzuschlages von 400 *M*.

Ist am 1. 10. 17. in den Ruhestand versetzt.

Befoldungsliste.

Nummer	Dienststellung, Name.	Dienstzeit vom	Stellengehalt		Steigerungen für 1919		Woh- nungsgeld- zuschuß		Ante- ils- und Orts- zulage	
			Mindest-	Höchst-	M	S	M	S	M	
			Betrag	Betrag						
B. Knaben-Mittelschule.										
1	Rektor Krieger	1. 4. 1901 (:1. 10. 1895:)	3200	5200	4	1600	—	800	—	
2	Mittelschullehrer Grubmwald	1. 1. 1873	2100	4500	8	2400	—	520	—	
3	" Dreyer	1. 7. 1877	2100	4500	8	2400	—	520	—	
4	" Kowalski	1. 7. 1890 (:1. 10. 1893:)	2100	4500	8	2400	—	520	—	
5	" Paul	1. 7. 1891 (:1. 10. 1894:)	2100	4500	7 ³ / ₄	2325	—	520	—	
6	" Sohmann	1. 7. 1894	2100	4500	6 ³ / ₄	2025	—	520	—	
7	" Witt	1. 10. 1897	2100	4500	5 ¹ / ₂	1650	—	520	—	
8	" Borazif	1. 1. 1898	2100	4500	5 ¹ / ₄	1575	—	520	—	
9	" Schmechel	1. 1. 1898	2100	4500	5 ¹ / ₄	1575	—	520	—	
10	" Ruppitt	1. 10. 1899 (:1. 1. 1907:)	2100	4500	5	1500	—	520	—	
11	" Reschke	1. 7. 1901	2100	4500	4	1200	—	520	—	
12	" Karaschewski	1. 4. 1902	2100	4500	4	1200	—	520	—	
13	" Grigoleit	1. 1. 1905	2100	4500	3	900	—	520	—	
14	" Liebeck	1. 1. 1906 (1. 1. 1910)	2100	4500	3	900	—	520	—	
15	" Wagner	1. 4. 1906	2100	4500	3	900	—	348	—	
16	Zeichenlehrer Uebel	1. 1. 1913	2100	4500	1/4	75	—	348	—	
17	Lehrer Rohbeck	1. 7. 1886	1800	3700	9	1900	—	520	150	
18	" Radke	1. 1. 1891	1800	3700	8	1700	—	520	150	
19	" Schwanitz	1. 1. 1892	1800	3700	4 ¹ / ₄	1550	—	520	150	
20	" Boezel	1. 1. 1899	1800	3700	4	1100	—	520	150	
21	" Sich, Karl	1. 7. 1899	1800	3700	5	1100	—	520	150	
22	" Geyer	1. 7. 1902	1800	3700	4	900	—	520	100	
23	" Blum	1. 10. 1904	1800	3700	3	650	—	520	100	
Summe			47300			* 33525		11896	950	

1919		1918		1919 gegen 1918				Zulage- Termine	Bemerkungen.
M	δ	M	δ	mehr		weniger			
M	δ	M	δ	M	δ	M	δ		
5600	—	5600	—					5. 1. 4. 20.	Die bei den Lehrpersonen Krieger, Kowalski, Paul, Ruppin und Liebed in Klammern nachgewiesenen Befoldungs-Dienstalter gelten für die Alters- und Ruhegehaltstasse.
5020	—	5020	—					Höchstgehalt.	
5020	—	5020	—					"	Alterszulagen: zu 1: 5 zu je 400 M " 2-16: 8 " je 300 " " 17-23: 2 " je 200 " 2 " je 250 " 5 " je 200 " von 3 zu 3 Jahren, beginnend nach 7 jähriger Dienstzeit im öffentlichen Schuldienst
5020	—	4945	—	75	—			"	
4945	—	4720	—	225	—			8. 1. 7. 19.	
4645	—	4420	—	225	—			7. 1. 7. 19.	
4270	—	4120	—	150	—			6. 1. 10. 19.	
4195	—	4120	—	75	—			6. 1. 1. 20.	
4195	—	4120	—	75	—			6. 1. 1. 20.	
4120	—	3970	—	150	—			6. 1. 10. 21.	
3820	—	3820	—					5. 1. 7. 20.	
3820	—	3820	—					5. 1. 4. 21.	
3520	—	3520	—					4. 1. 1. 21.	
3520	—	3295	—	225	—			4. 1. 1. 22.	
3348	—	3048	—	300	—			4. 1. 4. 22.	
2523	—	2448	—	75	—			1. 1. 1. 20.	
4370	—	4370	—					Höchstgehalt.	Ortszulagen: zu 17-23. 100 M nach 12 jähriger, 150 M nach 18 jähriger Dienstzeit im öffentlichen Schuldienst.
4170	—	4020	—	150	—			9. 1. 1. 22.	
4020	—	3970	—	50	—			8. 1. 1. 20.	
3570	—	3570	—					6. 1. 1. 21.	
3570	—	3520	50	50	—			6. 1. 7. 21.	
3320	—	3257	—	62	50			5. 1. 7. 21.	
3070	—	3070	—					4. 1. 10. 20.	
93671	—	91783	50	1887	50				*Von der Alterszulagenkasse werden 25712,50 M erstattet. 7812,50 M hat die Stadtschulkasse aus eigenen Mitteln aufzubringen.

Besoldungsliste.

Nummer	Dienststellung, Name.	Dienstzeit vom	Stellengehalt		Steigerungen für 1919		Wohnungsgeldzuschuß		Anteil und Ortszulage
			Mindest-	Höchst-	fl.	sch.	fl.	sch.	fl.
C. Mädchen=Mittelschule 1.									
1	Rektor Lottig	1. 1. 1893	3000	5000	7	2000	—	800	—
2	Mittelschullehrer N. N.		2100	4500	2	600	—	520	—
3	„ Bojack	1. 7. 1898	2100	4500	5	1500	—	520	—
4	„ N. N.		2100	4500	4	1200	—	520	—
5	Lehrer Karau	1. 4. 1886	1800	3700	9	1900	—	520	150
6	„ Simon	1. 7. 1894	1800	3700	6 ³ / ₄	1450	—	520	150
7	Mittelschullehrerin Passoth	1. 10. 1888	1600	2850	8 ¹ / ₂	1175	—	390	—
8	„ Landeßke	1. 1. 1895	1600	2850	6 ¹ / ₄	837	50	390	—
9	„ Reschke	1. 4. 1895	1600	2850	6	800	—	390	—
10	„ Spill	1. 7. 1908	1600	2850	2	200	—	390	—
11	Turn- und Handarbeits-Lehrerin N. N.		1200	2450				390	—
Summe			20500			11662	50	5350	300
I. Gemeinde-Schule.									
Mietentfchädigung									
1	Rektor N. N.								
2	Lehrer Jatkowski	1. 1. 1870	1400	3300	9	1900	—	520	150
3	„ Zulawski	1. 7. 1879	1400	3300	9	1900	—	520	150
4	„ Panzram	1. 7. 1887	1400	3300	9	1900	—	520	150
Zu übertragen			4200			5700	—	1560	450

1919		1918		1919 gegen 1918				Zulage- Termine	Bemerkungen.
M	δ	M	δ	mehr		weniger			
M	δ	M	δ	M	δ	M	δ		
5800		5800						Höchstgehalt.	Alterszulagen: zu 1: 6 zu je 300 M 1 " " 200 " " 2-4: 8 " " 300 " " 5-6: 2 " " 200 " 2 " " 250 " 5 " " 200 " " 7-11: 2 " " 100 " 7 " " 150 " von 3 zu 3 Jahren, beginnend nach 7 jähriger Dienstzeit im öffentlichen Schuldienst.
3220		5020				1800			
4120		4120						6. 1. 7. 20	
3820		3820							
4370		4370						Höchstgehalt.	
3920		3770		150				7. 1. 7. 19	
3165		3090		75				9. 1. 10. 19	
2827 50		2790		37 50				7. 1. 1. 20	
2790		2790						7. 1. 4. 20	
2190		2165		25				3. 1. 7. 21	
1590		2240				650			
37812 50		39975		287 50		2450			
		4740				4740			
3970		3970						Höchstgehalt	
3970		3970						"	
3970		3920		50				"	
11910		16600		50		4740			

*Von der Alterszulagen-Kasse werden 10262,50 M erstattet. 1400 M hat die Stadtschulkasse aus eigenen Mitteln aufzubringen.

Alterszulagen:
 zu 1-9: 2 zu je 200 M
 2 " " 250 "
 5 " " 200 "
 zu 10-11: 2 " " 100 "
 7 " " 150 " von 3 zu 3 Jahren, beginnend nach 7 jähriger Dienstzeit im öffentlichen Schuldienst.

Ortszulagen wie unter B.
 Amtszulagen: 700 M, steigend
 a. für Leiter einer Schule bis zu 10 Klassen nach 6 Jahren um 100 M, nach 10 Jahren um 150 M.
 b. für Leiter einer Schule von mehr als 10 Klassen nach 6 Jahren um 150 M, nach 10 Jahren um 250 M.

Befoldungsliste.

Nummer	Dienststellung, Name.	Dienstzeit vom	Stellengehalt		Steigerungen für 1919		Miet-entfä-digung		Amts-und-Orts-Zulage	
			Mindest-	Höchst-	M	S	M	S	M	
			Betrag	Betrag						
	Übertrag		4200			5700		1560	450	
5	Lehrer Henke	1. 4. 1904	1400	3300	3	650		520	100	
6	" Kuban	1. 7. 1909	1400	3300	1 ³ / ₄	350		520		
7	" Sielaff	1. 1. 1911	1400	3300	1	200		520		
8	" Rose	1. 10. 1911	1400	3300	1	200		348		
9	" Stenzel	1. 7. 1912	1400	3300	³ / ₄	150		348		
10	Lehrerin Schulz, Marta	1. 4. 1907	1200	2450	2	200		390		
11	" Panfegrau	1. 7. 1913	1200	2450				390		
	Summe		13600			7450		4596	550	
II. Gemeinde-Schule.										
1	Rektor Schüler	1. 7. 1880	1400	3300	9	1900		640	950 } 150 }	
2	Lehrer Erdmann	1. 7. 1885	1400	3300	9	1900		520	150	
3	" Klatt	1. 1. 1890	1400	3300	8	1700		520	150	
4	" Rüfing	1. 1. 1891	1400	3300	8	1700		520	150	
5	" Salberg	1. 4. 1895	1400	3300	6	1300		520	150	
6	" Logke	1. 10. 1900	1400	3300	4 ¹ / ₂	1000		520	150	
7	" Filzef	1. 1. 1909	1400	3300	2	400		520		
8	Lehrerin Sich	1. 7. 1892	1200	2450	7	950		390		
9	" Sieradzinski	1. 4. 1896	1200	2450	6	800		390		
10	" Zackenfels	1. 7. 1897	1200	2450	5 ³ / ₄	762 50		390		
11	" Roggatz	1. 10. 1903	1200	2450	3 ¹ / ₂	425		390		
12	" Stadthaus	1. 7. 1906	1200	2450	2 ³ / ₄	312 50		390		
13	" N. N.		1200	2450				390		
	Summe		17000			13150		6100	1850	
III. Gemeinde-Schule.										
1	Rektor Heidler	1. 7. 1872	1400	3300	9	1900		Dienst- Wohnung	950 } 150 }	
2	Lehrer Mansolf	1. 10. 1882	1400	3300	9	1900		520	150	
	Zu übertragen		2800			3800		520	1250	

1919		1918		1919 gegen 1918				Zulage-Termine	Bemerkungen.
M	8	M	8	mehr		weniger			
M	8	M	8	M	8	M	8		
11910		16600		50		4740			
2670		2670						4. 1. 4. 20.	
2270		2120		150				2. 1. 7. 19.	
2120		2120						2. 1. 1. 21.	
1948		1848		100				2. 1. 10. 21.	
1898		1748		150				1. 1. 7. 19.	
1790		1790						3. 1. 4. 20.	
1590		1590						1. 1. 7. 20.	
26196		30486		450		4740			
5040		5040						Höchstgehalt.	
3970		3970						"	
3770		3770						9. 1. 1. 21.	
3770		3620		150				9. 1. 1. 22.	
3370		3370						7. 1. 4. 20.	
3070		2945		125				5. 1. 10. 19.	
2320		2270		50				3. 1. 1. 22.	
2540		2540						8. 1. 7. 20.	
2390		2390						7. 1. 4. 21.	
2352	50	2240		112	50			6. 1. 7. 19.	
2015		1940		75				4. 1. 10. 19.	
1902	50	1690		212	50			3. 1. 7. 19.	
1590		1590							
38100		37375		725					
4400		4400						Höchstgehalt.	
3970		3970						"	
8370		8370							

Alterszulagen:
zu 1—7: 2 zu je 200 M
2 " " 250 "
5 " " 200 "
zu 8—13: 2 " " 100 "
7 " " 150 " beginnend nach 7 jähriger Dienstzeit im öffentlichen Schuldienst.
Ortszulagen wie unter B.
Amtszulagen wie bei der I. Gemeinde-Schule.

Besoldungsliste.

Nummer	Dienststellung, Name.	Dienstzeit vom	Stellengehalt		Steigerungen für 1919		Miet-entschädigung		Amts- und Orts-Zulage		
			Mindest-	Höchst-Betrag			M	S	M	S	M
	Übertrag		2800			3800		520	1250		
3	Lehrer Grams	1. 7. 1883	1400	3300	9	1900		520	150		
4	" Gramsch	1. 10. 1883	1400	3300	9	1900		520	150		
5	" Müller	1. 1. 1889	1400	3300	8 ¹ / ₄	1750		520	150		
6	" Brieske	1. 1. 1894	1400	3300	7	1500		520	150		
7	" Martins	1. 7. 1898	1400	3300	5	1100		520	150		
8	" Tieg	1. 7. 1906	1400	3300	2 ³ / ₄	587	50	520	100		
9	" Dettmer	1. 4. 1907	1400	3300	2	400		520	100		
10	" Kowalski	1. 10. 1910	1400	3300	1	200		520			
11	Lehrerin Brandt	1. 7. 1879	1200	2450	9	1250		390			
12	" Lau, Luise	1. 4. 1887	1200	2450	9	1250		390			
13	" Rutkowski	1. 4. 1888	1200	2450	9	1250		390			
14	" Krause	1. 7. 1893	1200	2450	7	950		390			
15	" Glowczynski	1. 7. 1909	1200	2450	1 ³ / ₄	175		390			
16	Techn. Lehrerin N. N.		1000	2250				390			
Summe			21000			18012	50	7020	2200		
IV. Gemeinde-Schule.											
1	Rektor Zill	1. 1. 1898	1400	3300	5 ¹ / ₄	1150		640	950		
2	Lehrer Tornow	1. 1. 1875	1400	3300	9	1900		520	150		
3	" Lufowski	1. 7. 1891	1400	3300	7 ³ / ₄	1650		520	150		
4	" Kotowski	1. 1. 1900	1400	3300	5	1100		520	150		
5	" Eich	1. 4. 1901	1400	3300	4	900		520	150		
6	" Kraskowski	1. 10. 1903	1400	3300	3 ¹ / ₂	775		520	100		
7	" Jarecki	1. 7. 1904	1400	3300	3	650		348	100		
8	Lehrerin Wendel, Gertrud	1. 4. 1909	1200	2450	2	200		390			
9	" Karla	1. 10. 1910	1200	2450	1	100		390			
10	" Spohn	1. 4. 1912	1200	2450	1	100		390			
11	" Matt	1. 7. 1914	1200	2450				390			
12	" N. N.		1200	2450				390			
Summe			15800			8525		5538	1900		

1919		1918		1919 gegen 1918				Zulage-Termine	Bemerkungen.
M	δ	M	δ	mehr		weniger			
M	δ	M	δ	M	δ	M	δ		
8370	—	8370	—						
3970	—	3970	—					Höchstgehalt.	Alterszulagen: zu 1—10: 2 zu je 200 M 2 " " 250 " 5 " " 200 " zu 11—16: 2 " " 100 " 7 " " 150 " von 3 zu 3 Jahren, beginnend nach 7 jähriger Dienstzeit im öffentlichen Schuldienst.
3970	—	3970	—					Höchstgehalt.	
3820	—	3770	—	50	—			9. 1. 1. 20.	
3570	—	3420	—	150	—			8. 1. 1. 22.	
3170	—	3170	—					6. 1. 7. 20.	
2607	50	2670	—			62	50	3. 1. 7. 19.	Ortszulagen wie unter B.
2420	—	2320	—	100	—			3. 1. 4. 20.	Amtszulagen wie bei der I. Gemeinde-Schule.
2120	—	2120	—					2. 1. 10. 20.	
2840	—	2840	—					Höchstgehalt.	
2840	—	2840	—					"	
2840	—	2690	—	150	—			"	
2540	—	2502	50	37	50			8. 1. 7. 21.	
1765	—	1690	—	75	—			2. 1. 7. 19.	
1390	—	1390	—						
48232	50	47732	50	562	50	62	50		
4290	—	4140	—	150	—			6. 1. 1. 20.	Zu 1. Rektor seit 1. 4. 09.
3970	—	3970	—					Höchstgehalt.	Alterszulagen: zu 1—7: 2 zu je 200 M 2 " " 250 " 5 " " 200 " " 8—12: 2 " " 100 " 7 " " 150 " von 3 zu 3 Jahren, beginnend nach 7 jähriger Dienstzeit im öffentlichen Schuldienst.
3720	—	3570	—	150	—			8. 1. 7. 19.	
3170	—	3020	—	150	—			6. 1. 1. 22.	
2970	—	2920	—	50	—			5. 1. 4. 20.	Ortszulagen wie unter B.
2795	—	2670	—	125	—			4. 1. 10. 19.	Amtszulagen wie bei der I. Gemeinde-Schule.
2498	—	2498	—					4. 1. 7. 20.	zu 6. Lehrer Kraskowski ist auf 1 Jahr zur Mädchen-Mittelschule II. beurlaubt. Gehalt wird aus Besoldungsliste A. Nr. 14 gezahlt.
1790	—	1690	—	100	—			3. 1. 4. 22.	
1690	—	1690	—					2. 1. 10. 20.	
1690	—	1590	—	100	—			2. 1. 4. 22.	
1590	—	1590	—					1. 1. 7. 21.	
1590	—	1790	—			200	—		
31763	—	31138	—	825	—	200	—		

Besoldungsliste.

Nummer	Dienststellung, Name.	Dienstzeit vom	Stellengehalt		Steigerungen für 1919		Miet- und Entschädigung		Amts- und Ortszulage	
			Mindest-	Höchst-Betrag	fl.	sch.	fl.	sch.	fl.	sch.
Gemeinde-Schulen Thorn Mocker.										
A. Evangelische Knaben- und Mädchenschule.										
1	Rektor Zander	1. 10. 1884	1400	3300	9	1900		Dienst- wohnung	850	}
2	" Krause	1. 10. 1889	1400	3300	8	1700	640		150	
3	Lehrer Streck	1. 10. 1883	1400	3300	9	1900	520		150	
4	" Krüger	1. 4. 1887	1400	3300	9	1900	520		150	
5	" Galka	1. 7. 1890	1400	3300	8	1700	520		150	
6	" Mattern	1. 1. 1891	1400	3300	8	1700	520		150	
7	" Thielke	1. 4. 1893	1400	3300	7	1500	520		150	
8	" Röhr	1. 1. 1903	1400	3300	4	900	348		100	
9	" Sutowski	1. 7. 1910	1400	3300	1	200	348			
10	Lehrerin Knopmuth	1. 1. 1897	1200	2450	6	800	390			
11	" Wendel, Grete	1. 10. 1902	1200	2450	4	500	390			
12	" Zimmermann, Elisabeth	1. 7. 1905	1200	2450	3	350	390			
13	" R. R.		1200	2450			390			
14	Technische R. R.		1000	2250			390			
B. Katholische Knabenschule.										
15	Rektor Schwarz	1. 10. 1882	1400	3300	9	1900	640		950	}
16	Lehrer Schmidt, Franz	1. 10. 1878	1400	3300	9	1900	520		150	
17	" Krzu	1. 1. 1882	1400	3300	9	1900	520		150	
18	" Wollschläger	1. 1. 1883	1400	3300	9	1900	520		150	
19	" Rosentreter	1. 1. 1883	1400	3300	9	1900	520		150	
20	" v. Zaleski	1. 4. 1885	1400	3300	9	1900	520		150	
21	" Werner	1. 7. 1886	1400	3300	9	1900	520		150	
22	" Karchnia	1. 10. 1892	1400	3300	7	1500	520		150	
23	" Kostankowski	1. 10. 1904	1400	3300	3	650	348		100	
24	" Bachholz	1. 7. 1907	1400	3300	2	400	348		75	
25	" Tessmer	1. 4. 1911	1400	3300	1	200	520			
26	" Gorski	1. 4. 1914	1400	3300			348			
27	Lehrerin Knechtel	1. 4. 1911	1200	2450	1	100	390			
28	" Stelter	1. 10. 1914	1200	2450			390			
Zu übertragen				37600		31200	12510		5175	

1919		1918		1919 gegen 1918				Zulage-Termine	Bemerkungen.
M	S	M	S	mehr		weniger			
M	S	M	S	M	S	M	S		
4300	—	4400	—			100	—	Höchstgehalt.	
4740	—			4740	—			9. 1. 10. 20.	
3970	—	3970	—					Höchstgehalt.	
3970	—	3970	—					"	
3770	—	3720	—	50	—			9. 1. 1. 21.	
3770	—	3620	—	150	—			9. 1. 1. 22.	
3570	—	3570	—					8. 1. 4. 21.	
2748	—	2560	50	187	50			5. 1. 1. 22.	
1948	—	1920	—	28	—			2. 1. 7. 20.	
2390	—	2277	55	112	50			7. 1. 1. 22.	
2090	—	2015	—	75	—			5. 1. 10. 21.	
1940	—	1902	50	37	50			4. 1. 7. 21.	
1590	—	1590	—						
1390	—	1390	—						
5040	—	5040	—					Höchstgehalt.	
3970	—	3970	—					"	
3970	—	3970	—					"	
3970	—	3970	—					"	
3970	—	3970	—					"	
3970	—	3970	—					"	
3970	—	3970	—					"	
3970	—	3970	—					"	
3570	—	3570	—					8. 1. 10. 20.	
2498	—	2498	—					4. 1. 10. 20.	
2223	—	2148	—	75	—			3. 1. 7. 20.	
2120	—	1948	—	172	—			2. 1. 4. 21.	
1748	—	2170	—			422	—	1. 1. 4. 21.	
1690	—	1690	—					2. 1. 4. 21.	
1590	—	1590	—					1. 1. 10. 21.	
86485	—	81379	50	5627	50	522	—		

Alterszulagen:

zu 1—9 u. 15—26 = 2 zu je 200 M
 2 " " 250 "
 5 " " 200 "
 zu 10—14 u. 27—28 = 2 " " 100 "
 7 " " 150 "

von 3 zu 3 Jahren, beginnend nach 7 jähriger Dienstzeit im öffentlichen Schuldienst.

Ortszulagen wie unter B.

Amtszulagen wie bei der I. Gemeinde-Schule.

Zu 15. 640 M Mietentschädigung sind bei der Kammereikasse zu vereinnahmen.

Befoldungsliste.

Nummer	Dienststellung, Name.	Dienstzeit vom	Stellengehalt		Steigerungen			Miet- und entschädigung		Amts- und Ortszulage
			Mindest-	Höchst-	für 1919		No.	S.		
			Betrag	Betrag	No.	S.				
	Übertrag		37600		31200	—	12510	—	5175	
C. Katholische Mädchenschule.										
29	Rektor Zodrow	1. 4. 1883	1400	3300	9	1900	—	640	—	950
30	Lehrer Schmidt, Anton	1. 10. 1883	1400	3300	9	1900	—	520	—	150
31	" Odyja	1. 1. 1888	1400	3300	9	1900	—	520	—	150
32	" Hahn	1. 1. 1891	1400	3300	8	1700	—	520	—	150
33	" Schulte	1. 4. 1905	1400	3300	3	650	—	520	—	100
34	" N. N.		1400	3300	2	400	—	520	—	
35	" N. N.	1. 7. 1910	1400	3300	1	200	—	520	—	
36	Lehrerin v. Studzienski	1. 1. 1894	1200	2450	7	950	—	390	—	
37	" Sellner	1. 7. 1903	1200	2450	3 ³ / ₄	462	50	—	390	—
38	" Witomski	1. 4. 1906	1200	2450	3	350	—	390	—	
39	" Berendt	1. 10. 1910	1200	2450	1	100	—	390	—	
40	" Schiemann	1. 1. 1911	1200	2450	1	100	—	390	—	
41	" Ruffel	1. 1. 1912	1200	2450	1	100	—	390	—	
Summe			54600			41912	50	18610	—	6825
Hilfsschule für Schwachbefähigte.										
1	Hauptlehrer Salberg	1. 7. 1897	1400	3300	5 ³ / ₄	1250	—	520	—	200
2	Lehrer N. N.		1400	3300			—	520	—	150
3	Lehrerin Pihlmann	1. 7. 1912	1200	2450	3 ³ / ₄	75	—	390	—	200
4	" Hanckel	1. 4. 1917	1200	2450			—	390	—	200
5	" Gehrke		1200	2450			—	390	—	200
Summe			6400			1325	—	2210	—	1650

1919		1918		1919 gegen 1918				Zulage-Termine	Bemerkungen.
M	δ	M	δ	mehr		weniger			
M	δ	M	δ	M	δ	M	δ		
86485	—	81379	50	5627	50	522	—		
5040	—	5040	—					Höchstgehalt	
3970	—	3970	—					"	
3970	—	3820	—	150	—			"	
3770	—	3620	—	150	—			9. 1. 1. 22. Ortszulagen wie unter B.	
2670	—	2670	—					4. 1. 4. 21. Amtszulagen wie bei der I. Gemeinde-Schule.	
2320	—	2395	—			75			
2120	—	2120	—						
2540	—	2427	50	112	05			8. 1. 1. 22.	
2052	50	1940	—	112	50			4. 1. 7. 19.	
1940	—	1790	—	150	—			4. 1. 4. 22.	
1690	—	1690	—					2. 1. 10. 20.	
1690	—	1690	—					2. 1. 1. 21.	
1690	—	1615	—	75	—			2. 1. 1. 22.	
121947	50	116167	—	6377	50	597			
4020	—	3870	—	150	—			6. 1. 7. 19. zu 1: Amtszulage als Schulleiter 500 M. zu 1—5: Amtszulagen als Hilfschullehrkraft 200 M.	
2120	—	2120	—					Alterszulagen: zu 1—2 = 2 zu je 200 M. 2 " " 250 " 5 " " 200 " zu 3—5 = 2 " " 100 " 7 " " 150 "	
1865	—	1790	—	75	—			1. 1. 7. 19. von 3 zu 3 Jahren, beginnend nach 7 jähriger Dienstzeit im öffentlichen Schuldienst.	
1790	—	1790	—					1. 1. 4. 24.	
1790	—	1790	—						
11585	—	11360	—	225	—				

Befoldungsliste.

Nummer	Ausgabe.	1919		1918		1919 gegen 1918				Stf- trag 1917	Bemerkungen.	
						mehr		weniger				
		M	δ	M	δ	M	δ	M	δ			M
Zusammenstellung.												
	Lyzeum und Oberlyzeum	131268	—	125570	50	5697	50					
	Knaben-Mittel-Schule	93671	—	91783	50	1887	50					
	Mädchen= " "	37812	50	39975	—			2162	50			
	I. Gemeinde= "	26196	—	30486	—			4290	—			
	II. " = "	38100	—	37375	—	725	—					
	III. " = "	48232	50	47732	50	500	—					
	IV. " = "	31763	—	31138	—	625	—					
	" Schulen Thorn-Mocker	121947	50	116167	—	5780	50					
	Hilfschule	11585	—	11360	—	225	—					
	Summe der Lehrer-Gehälter	540575	50	531587	50	15440	50	645	2 50			
	Hierzu Beamten = "	664120	50	463694	—	205482	—	5055	50			
	Summe Gehälter	1204696	—	995281	50	220922	50	11508	—			

Ruhegehälter, Witwen- und Waisengelder, Unterstützungen.

Nummer	Ausgabe.	1919		1918		1919 gegen 1918				Zitbe- trag 1917	Bemerkungen.	
						mehr		weniger				
		ℳ	⊄	ℳ	⊄	ℳ	⊄	ℳ	⊄			ℳ
A. Lyzeum und Oberlyzeum.												
Ruhegehälter, Witwen- u. Waisengelder:												
1	Oberlehrer a. D. Prof. Dr. Frommfnecht . . .	5451	—	5451	—							
2	" " " " Marks	6060	—	6060	—							
3	Oberlehrerin " Freitag	1463	—	1463	—							
4	Lyzeallehrer " " Franz Kiehl	2769	—		—	2769						
5	Wissensch. Lehrerin a. D. Bankow			1043	—			1043				zu 5 am 24. 8. 18. gestorb. zu A. 14;
6	" " " " Kühnast	1941	—	1941	—							Die Witwe des ordl. Lehrers Lohmüller er- hält jährlich 454,80
7	" " " " Ulrich	2130	—	2130	—							das Kind Lore Elisabeth b. Ende November 1928
8	" " " " v. Mühlbach	2064	—	2064	—							jährlich 90,96 Totar bis Ende Dezember 1931 90,96
9	" " " " Hemel	1767	—	1767	—							636,72
10	" " " " Lan, Emma	2433	—	2433	—							S. A. 2381/17
11	Technische " " " Schulz Gertrud	1300	—	1300	—							zu B. 3. Gem. Beschl v. 2.10. 5.11. 13.
12	Hilfs- " " " Bernhard	1300	—	1300	—							Das Waisengeld für den Sohn Georg mit 227,76 ℳ jährlich fällt vom 1. 1. 20. fort.
13	Witwe des Direktors Schulz	773	33	773	33							zu B. 4. Mittelschullehrer Szymanski erhält Ruhe- gehalt: 2141 ℳ
14	" " ordl. Lehrers Lohmüller	636	72	636	72							die Ruhegehalts- kasse zahlt
15	Witwen- und Waisenkassen-Beträge	24	—	24	—							hierauf 1933, und die Stadt- schulkasse 208,, ferner zahlt die St.-Schulkasse den bewilligten Zuschuß von 250,, bis 31. 3. 1921.
	Summe	30112	05	28386	05	1726	—					
B. Knaben-Mittelschule.												
1	Der Witwe des Lehrers v. Jakubowski	700	40	700	40							
2	" " " " Semrau	885	20	885	20							
3	" " " " Lorenz	1860	04	1916	98			56	94			
4	Mittelschullehrer a. D. Szymanski Ruhegehalts- zuschuß	458	—	458	—							
	Summe	3903	64	3960	58			56	94			

Ruhegehälter, Witwen- und Waisengelder, Unterfügungen.

Nummer	Ausgabe.	1919		1918		1919 gegen 1918				Zftbe- trag 1917	Bemerkungen.	
						mehr		weniger				
		Ab.	g.	Ab.	g.	Ab.	g.	Ab.	g.			Ab.
C. Mädchen-Mittelschule.												
1	Witwe des Mittelschullehrers Herm. Schmidt .	1112	16	1112	16							Zu C. 1. Die Witwe des Mittelschullehrers Hermann Schmidt erhält jährlich 794,40 das Kind Johannes bis zum 30.6.1924 „ 158,88 das Kind HeinzHerm. bis zum 30.9.1926. „ 158,88 <u>1112,16</u> S. A. 4248/17
2	„ „ „ August Behrendt	2036	72			2036	72					
3	Techn. Lehrerin Wentscher, Brunhild	415	—			415	—					
	Summe	3563	88	1112	16	2451	72					
D. I. Gemeindefschule.												
1	Ruhegehalt der früh. Schuldienerin Hinz	120	—	120	—							zu C. 2. Die Witwe des Mittelschullehrers August Behrendt erhält jährlich 1429,84 Das Kind Johana bis Ende Mai 1920 285,84 Josef bis Ende März 1922 285,84 Irmund bis Ende Dez. 1924 285,84 <u>2286,72</u> Darauf zahlt die Witwen u. Waisenfassen jährlich 250,00 - Rest 2036,72 S. N. <u>2043</u> /18. 2102
	Summe	120	—	120	—							
	Summe D.	120	—	120	—							
	„ C.	3563	88	1112	16	2451	72					
	Hierzu „ B.	3903	64	3960	58				56	94		
	„ „ A.	30112	05	28386	05	1726	—					
	Summe	37699	57	33578	79	4177	72		56	94		
	Hierzu Ruhegehälter usw. der Beamten	66658	53	53074	29	18729	—	5144	76			
	Überhaupt	104358	10	86653	08	22906	72	5201	70			

Biblioteka Główna UMK

 300045446776



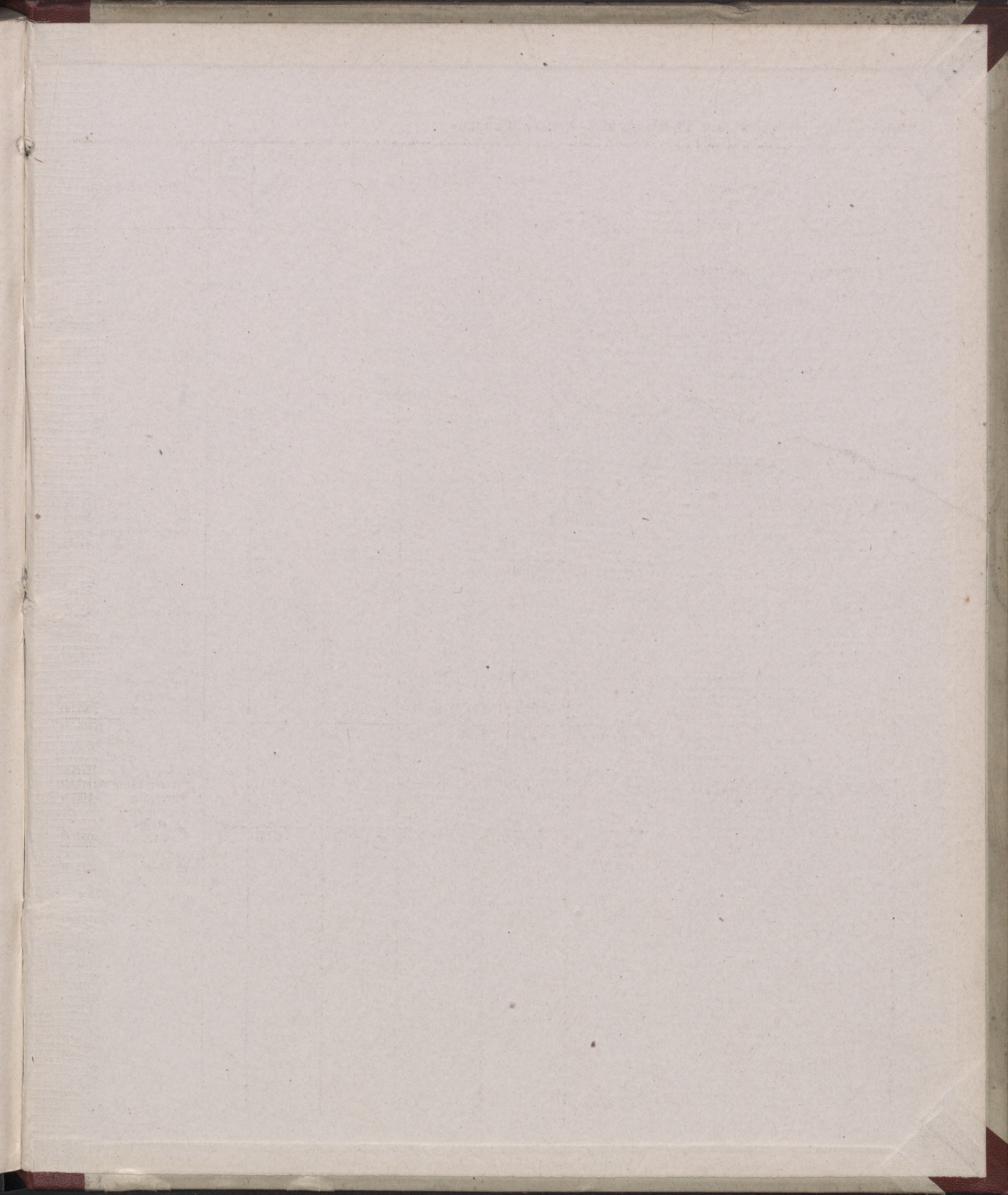

Biblioteka Główna UMK



300045446776

Biblioteka Główna UMK



300045446776

