

Biblioteka
U. M. K.
Toruń

019820/1917

MM
i/100 46 = Pitzingpaal.



Haushaltspläne

der

Stadtgemeinde Thorn

für

✓
1917.

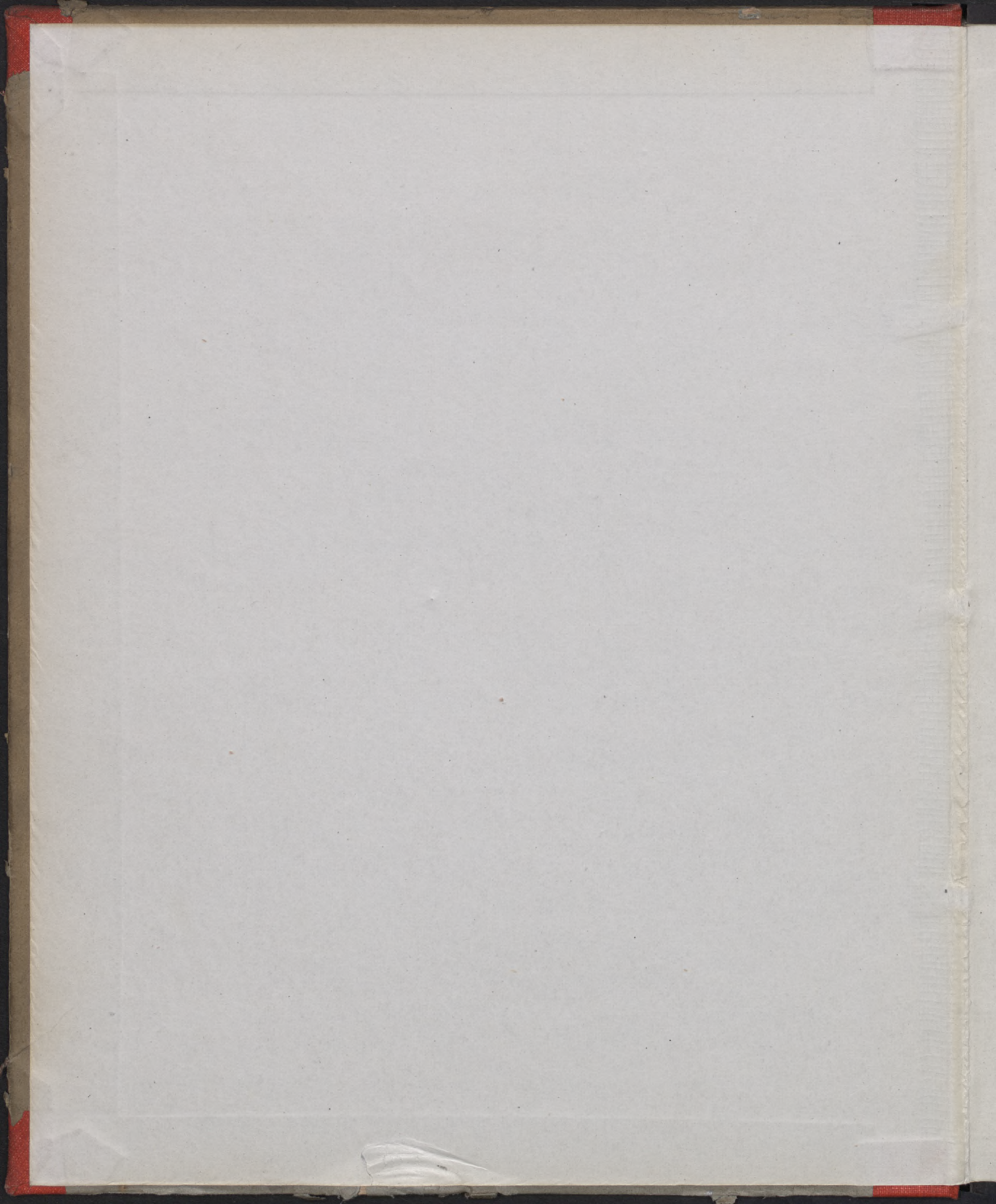

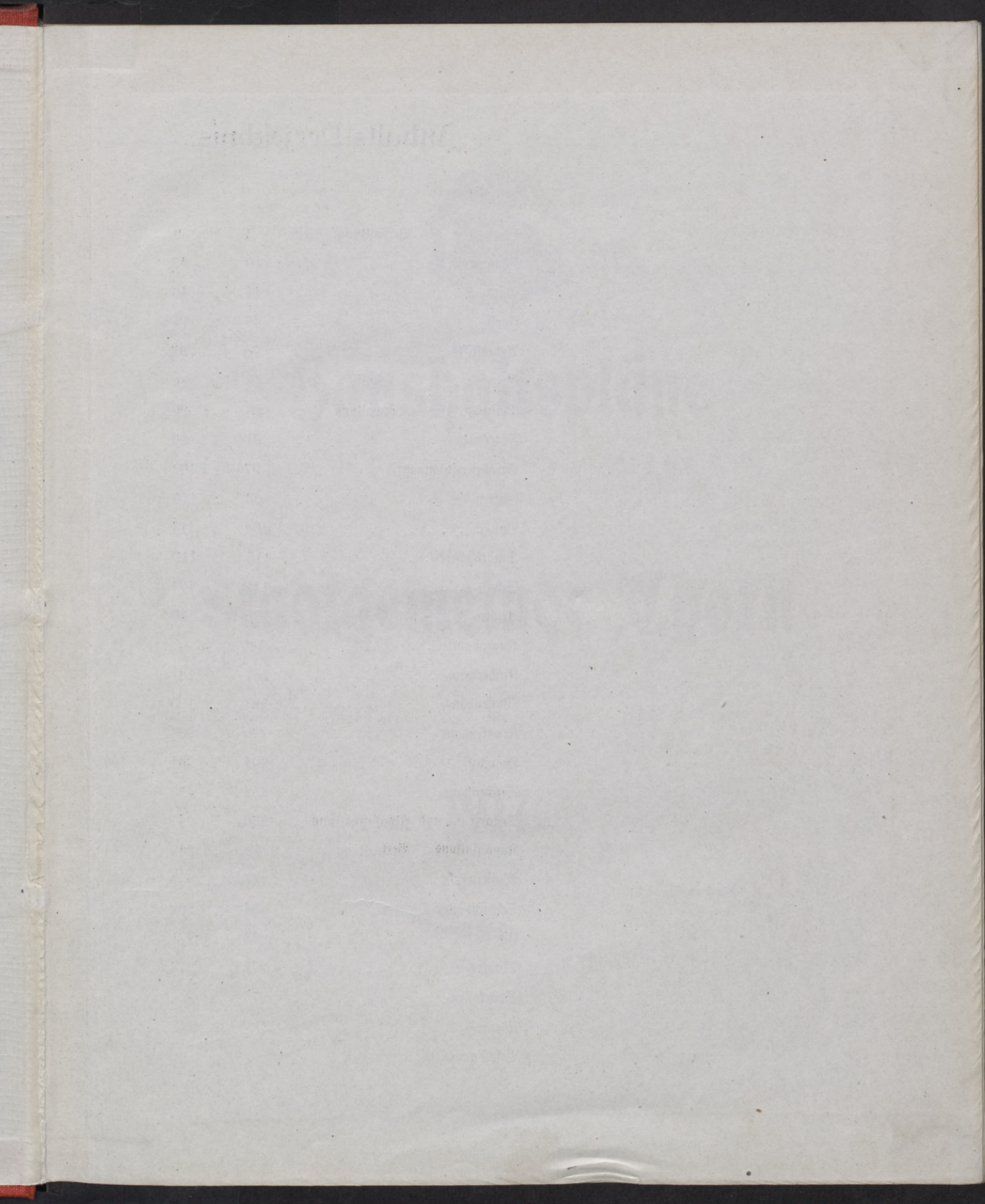

Inhalts-Verzeichnis.

	Seite	1	bis	9
Haupt- Verwaltung	Seite	1	bis	9
Kämmerei= "	"	10	"	43
Guts= "	"	44	"	46
Forst= "	"	47	"	77
Arztstifts= "	"	78	"	82
Gewerbe= Kasse	"	83	"	85
Polizei= Verwaltung	"	86	"	90
Feuerwehr= "	"	91	"	96
Straßenreinigungs= "	"	97	"	102
Garten= "	"	103	"	107
Bau= "	"	108	"	114
Stadtbücherei "	"	115	"	116
Schul= "	"	117	"	174
Armen= "	"	175	"	179
Jugendamt "	"	180		
Kinderheim= "	"	181	"	187
Waisenhaus= "	"	188	"	195
Krankenhaus= "	"	196	"	203
Hospital= "	"	204	"	231
Siechenhaus= "	"	232	"	235
Testament= und Almosenhaltung	"	236	"	241
Kanalisations= Verwaltung	"	242	"	246
Wasserwerk= "	"	247	"	253
Schlacht= und Viehhof= "	"	254	"	262
Ufer= "	"	263	"	271
Theater= "	"	272	"	274
Sparcassen= "	"	275		
Steuer= "	"	276	"	277
Befoldungsliste.				



Haushaltspläne

der

Stadtgemeinde Thorn

für

1917.

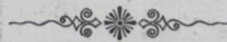
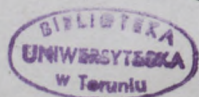

Table with multiple columns and rows, containing faint text and numbers, likely a budget or administrative document. The text is mostly illegible due to fading and bleed-through from the reverse side of the page.

Haupthaushaltsplan.

Nummer	Bezeichnung der Verwaltungen.	Rechnungsjahr 1917.								1917 gegen 1916			
		Ausgabe		Einnahme		Überschuß		Zufluß		günstiger		ungünstiger	
		ℳ	₰	ℳ	₰	ℳ	₰	ℳ	₰	ℳ	₰	ℳ	₰
A. Allgemeine Verwaltung.													
1	Kämmerei- Verwaltung	949500	—	515500	—			434000	—			46400	—
2	Guts-												
	a. Katharinenflur	6950	—	4530	—			2420	—	800	—		
	b. Schönwalde	5730	—	2700	—			3030	—			430	—
	c. Winkenau	4130	—	3290	—			840	—			80	—
3	Forst-	119800	—	179800	—	60000	—						
4	Artusstifts-	22700	—	16460	—			6240	—				
5	Gewerbe-	970	—	970	—								
	Summe	1109780	—	723250	—	60000	—	446530	—	800	—	46910	—
												46110	—
B. Sicherheits- und Gesundheitspflege.													
	Polizei- Verwaltung	157130	—	10000	—			147130	—			3530	—
	Feuerwehr-	63300	—	44700	—			18600	—			1200	—
1	Straßenreinigungs-	151300	—	113400	—			37900	—			2200	—
2	Garten-	40060	—	11460	—			28600	—			5600	—
3	Summe	411790	—	179560	—			232230	—			12530	—
4													
C. Bau-Verwaltung.													
	Hoch- und Tiefbau-Verwaltung	92200	—	5600	—			86600	—			6900	—
	Summe für sich.												
D. Stadtbücherei													
		8830	—	700	—			8130	—			980	—
	Summe für sich.												



019820

D. 2042/57

Rechnungsjahr 1916.								Nachweis der				Erläuterungen.
Ausgabe		Einnahme		Überschuß		Zuschuß		ansiehenden Kapitalien		Schulden		
№	δ	№	δ	№	δ	№	δ	№	δ	№	δ	
929700		542100				387600		5056783	44	6799244	09	
7000		3780				3220				131334	52	
5250		2650				2600				98600		
4050		3290				760				75000		
113800		173800		60000						251180	42	
22700		16460				6240				527350	56	
970		970										
1083470		743050		60000		400420		5056783	44	7882709	59	
153600		10000				143600						
60300		43400				17400				22851	99	
133000		97300				35700				20799	90	
29540		6540				23000						
376940		157240				219700				43651	89	
84800		5100				79700						
								1650				

120

Haupthaushaltsplan.

Nummer	Bezeichnung der Verwaltungen.	Rechnungsjahr 1917.				1917 gegen 1916							
		Ausgabe		Einnahme		Überschuß		Zufluß		günstiger		ungünstiger	
		ℳ	§	ℳ	§	ℳ	§	ℳ	§	ℳ	§	ℳ	§
E. Schulverwaltung.													
1	a. Allgemeine Schulverwaltung.	24780	—	400	—			24380	—			7620	—
b. Höheres Schulwesen.													
2	Königliches Gymnasium	10000	—		—			10000	—				—
3	Lyzeum und Oberlyzeum	180910	—	83600	—			97310	—			15160	—
c. Mittelschulen.													
4	Knaben-Mittelschule	147970	—	71190	—			76780	—	590	—		—
5	Mädchen- "	56560	—	36210	—			20350	—	3110	—		—
d. Volksschulen.													
6	I. Gemeinde- . . . Schule	48620	—	11290	—			37330	—			2030	—
7	II. " . . . "	52740	—	14080	—			38660	—			2720	—
8	III. " . . . "	67600	—	20930	—			46670	—			1140	—
9	IV. " . . . "	49420	—	10170	—			39250	—			4090	—
10	Evangelische Knaben- " } " Mädchen- " } Katholische Knaben- " } " Mädchen- " }	165290	—	92790	—			72500	—			730	—
11	e. Schule für Schwachbefähigte.	16230	—	1500	—			14730	—			3240	—
f. gewerbliches Schulwesen und andere Bildungs-Anstalten.													
12	Gewerbeschule und gewerbliche Fortbildungsschule	48700	—	32000	—			16700	—				—
13	Evangelische Präparanden-Anstalt	3800	—	1500	—			2300	—				—
14	Katholische " . . . "	3450	—	1500	—			1950	—				—
Summe		876070	—	377160	—			498910	—	3700	—	36730	—
												33030	—

Rechnungsjahr 1916.						Nachweis der				Erläuterungen.		
Ausgabe		Einnahme		Überschuß		Zuschuß		ausstehenden Kapitalien			Schulden	
M	g	M	g	M	g	M	g	M	g		M	g
16800		40				16760				30273	51	
10000						10000						
169700		87550				82150				94966	09	
146720		69350				77370				247089	72	
59000		35530				23470				6707	35	
48550		13250				35300				2561	32	
48540		12600				35940				28518	85	
65870		20340				45530				48153	71	
43670		8510				35160				48132	42	
165520		93750				71770				19858	46	
12540		1050				11490						
48700		32000				16700				715449	12	
3800		1500				2300				58130	24	
3450		1500				1950				51870	06	
842860		376970				465890				1351710	85	

Haupthaushaltsplan.

Nummer	Bezeichnung der Verwaltungen.	Rechnungsjahr 1917.								1917 gegen 1916			
		Ausgabe		Einnahme		Überschuß		Zufuß		günstiger		ungünstiger	
		ℳ	§	ℳ	§	ℳ	§	ℳ	§	ℳ	§	ℳ	§
F. Armen-, Jugend-, Kranken- und Wohlfahrts-Pflege.													
1	Armenpflege	137600	—	9300	—			128300	—			21900	—
2	Jugendamt	6000	—		—			6000	—			6000	—
3	Kinderheim	26300	—	3900	—			22400	—			3910	—
4	Waisenhaus	16000	—	6900	—			9100	—			2330	—
5	Krankenhaus	88300	—	67700	—			20600	—			11400	—
6	Hospitäler:												
	a. Bürger-Hospital	14980	—	14980	—				—				—
	b. Jakobs- "	5210	—	5210	—				—				—
	c. Katharinen- "	4700	—	3740	—			960	—				—
	d. Georgen- "	5260	—	5260	—				—				—
7	Siechenhäuser:												
	a. Wilhelm-Augusta-Stift	15540	—	3640	—			11900	—			3320	—
	b. Siechenhaus Thorn-Moeker	8910	—	2030	—			6880	—			1970	—
8	Testament- und Almosenhaltung	12500	—	12500	—				—				—
	Summe	341300	—	135160	—			206140	—			50830	—
G. Betriebs-Verwaltungen.													
1	Kanalisations- Verwaltung	154000	—	101200	—			52800	—			1300	—
2	Wasserwerks- "	185600	—	274600	—	89000	—		—	11000	—		—
3	Schlacht- u. Viehhofs "	126300	—	126300	—				—				—
4	Ufer- "	50200	—	50200	—				—				—
5	Theater- "	41900	—	10300	—			31600	—				—
6	Sparkasse	27700	—	27700	—				—				—
	Summe	585700	—	590300	—	89000	—	84400	—	11000	—	1300	—
										9700	—		—

Rechnungsjahr 1916.								Nachweis der				Erläuterungen.
Ausgabe		Einnahme		Überschuß		Zufuß		ausstehenden Kapitalien		Schulden		
M	g	M	g	M	g	M	g	M	g	M	g	
115700		9300				106400		51900				
21890		3400				18490		37790		3974	42	
13440		6670				6770		41300				
76700		67500				9200		61956		89387	07	
14470		14470						235120		17450	83	
5210		5210						65550				
4700		3740				960		52979				
5220		5220						99070				
12080		3500				8580		18240				
7640		2730				4910						
12500		12500						259615				
289550		134240				155310		923520		110812	32	
149700		98200				51500				1379243	53	
177600		255600		78000						1112535	27	
154000		154000								636260	48	
43000		43000								301853	86	
41900		10300				31600				219726	40	
27600		27600										
593800		588700		78000		83100				3649619	54	

Haupthaushaltsplan.

Rechnungsjahr 1916.								Nachweis				Erläuterungen.	
								der					Erläuterungen.
								ausstehenden		Schulden			
Ausgabe		Einnahme		Überschuß		Zufluß		Kapitalien		Schulden		Erläuterungen.	
M	¢	M	¢	M	¢	M	¢	M	¢	M	¢		Erläuterungen.
1083470	—	743050	—	60000	—	400420	—	5056783	44	7882709	59		
376940	—	157240	—		—	219700	—		—	43651	89		
84800	—	5100	—		—	79700	—		—				
								1650	—				
842860	—	376970	—		—	465890	—		—	1351710	85		
289550	—	134240	—		—	155310	—	923520	—	110812	32		
593800	—	588700	—	78000	—	83100	—		—	3649619	54		
3271420	—	2005300	—	138000	—	1404120	—	5981953	44	1303850	19		
17100	—	1283220	—	1266120	—		—		—				
3288520	—	3288520	—	1404120	—	1404120	—	5981953	44	1303850	19		

Spezial- Haushaltspläne

Nummer	Einnahme.	1917		1916		1917 gegen 1916				Stbetr. trag 1915	Bemerkungen.	
						mehr		weniger				
		ℳ	⊄	ℳ	⊄	ℳ	⊄	ℳ	⊄			
Tit. I. An Mieten und Pachtgefällen.												
1	Für die Gemölbe, Keller und sonstigen vermieteten Räume im Rathause:											zu 1. Die Verträge betr. die Räume No. 2 bis 32 gelten stillschweigend jedesmal auf ein weiteres Jahr verlängert, wenn sie nicht 3 Monate und 3 Tage vor Ablauf gekündigt werden.
	(Gemölbe)											
	N ^o 2 vom Händler S. Raftaniel, bis 1. 4. 1918	90		90								
	" 3 von demselben " " "	170		170								
	" 4 vom Händler M. Kassel, " " "	170		170								
	" 6 von Frau Hedwig Heyer, " " "	345		345								
	" 7 vom Händler M. Lippmann, " " "	250		250								
	" 8 von Frau B. Modniewski, " " "	195		195								
	" 9 vom Schneidermeister Leo Woytkowicz, " " "	350		350								
	" 10 vom Schuhmachermeister Johann Wolowski, " " "	350		350								
	" 11 von Händlerin H. Bobrowicz " " "	156		156								
	" 12 " Witwe A. Kownacki, " " "	200		200								
	" ¹³ / ₁₄ " Frau A. Janowski, " " "	825		825								
	" 15 " Franz Wojciechowski, " " "	415		415								
	(Keller)											
	N ^o 16 " L. Dammann u. Kordes, " " "	500		500								
	(Gemölbe)											
	N ^o 17 " Th. Mielfe, Konfelmühle, " " "	561		561								
	" 18/21 von der städtischen Sparkasse einschl. für Reinigung, Heizung und Beleuchtung jedoch ausschließlich Beleuchtung der Tresoranlage	4500		4500								
	(Keller)											
	N ^o 22 von M. Genius, G. m. b. H., bis 1. 4. 1918	100		100								
	" 23 " Händler H. Koralski " " "	300		300								
	Zu übertragen	9477		9477								

Kämmerei-Verwaltung.

Nummer	Einnahme.	1917		1916		1917 gegen 1916				Istbe- trag 1915	Bemerkungen.
						mehr		weniger			
		ℳ	⊄	ℳ	⊄	ℳ	⊄	ℳ	⊄		
I.	übertrag	9477	—	9477	—						
	(Gewölbe)										
	Nr. 24 vom Händler Th. Kohn, bis 1. 4. 1918	100	—	100	—						
	" 27/28 " " J. Willamowski, " " "	1030	—	1030	—						
	(Keller)										
	Nr. 29 von N. N. " " "	250	—	250	—						
	" 31 vom Händler M. Kassel, " " "	158	—	158	—						zu 29. Den Keller be- nutzt der Verpflegungs- ausschuß und zahlt auch die Miete.
	" 32 " " S. Kratowski, " " "	200	—	200	—						
2	Für den Ratskeller von R. Krüger bis 1.10.1918	1150	—	1150	—						
3	Für die Geschäftszimmer der Wasserwerke im Rathause einschließlich für Reinigung, Sei- zung und Beleuchtung	2000	—	2000	—						
4	Für die Diensträume der Polizei-Verwaltung im Rathause einschließlich für Reinigung, Sei- zung und Beleuchtung	2000	—	2000	—						
5	Für den alten Turm Altstadt Nr. 400 von Witwe Hell, bis 1. 4. 1918	100	—	100	—						
6	Für den Turm Altstadt Nr. 474 in der Mauer- straße von Glückmann-Kaliski, A.-G. m. b. S. bis 1. 4. 1918	75	—	75	—						zu 5/6. Mit stillschweigen- der Verlängerung.
7	a. Vom vereinigten Herbergs-Ausschuß Miete für das Grundstück Neustadt 176/77 (In- nungsherberge)	1650	—	1650	—						
	b. Zuschuß aus der städtischen Gewerbesteuer bis zur Erhöhung der Miete	425	—	425	—						
8	Für den Gang zwischen den Grundstücken Neu- stadt Nr. 18 und 19 von den Knaak'schen Erben	50	—	50	—						
9	Für den Gang zwischen der Stadtmauer und dem Grundstück Altstadt Nr. 72 vom Ren- tier Drenikow	1	—	1	—						
10	Für den Gang zwischen der Stadtmauer und dem Grundstück Altstadt Nr. 74 vom Kauf- mann Behrendt	1	—	1	—						
	Zu übertragen	18667	—	18667	—						

Nummer	Einnahme.	1917		1916		1917 gegen 1916				Zftbe- trag 1915	Bemerkungen.
						mehr		weniger			
		№	δ	№	δ	№	δ	№	δ		
1.	übertrag	18667		18667							
11	Für Benutzung eines Teils der Mauergasse zwischen Brücken- und Baderstraße längs des Grundstücks Altstadt Nr. 31/32 vom Königl. Proviantamt hier	60		60							zu 11. Mit stillschwei- gender Verlängerung.
12	Von der Aktien-Gesellschaft Elektrizitätswerke Thorn, für einen an der verlängerten Kasernenstraße, für einen an der Waldstraße gelegenen Platz sowie für den östlichen Teil des Zwingers in der Zwingerstraße und für den Platz an der Hauptfeuerwache	700		700							
13	Für einen Platz von 0,766 ha westlich des Turnplatzes an der Pastorstraße von Skowronek und Domke bis 31. 3. 19.	460		460							
14	Für einen Platz von 0,5106 ha östlich der Pastorstraße von Paul Meyer bis 1. 4. 1920 Für einen Platz von 3,5 ar zwischen dem Turnplatz und dem Tivoli-Grundstück	300		200		100					Gen. Beschl. vom 19.10. 16 8.11. 16 I 5717/16. Der Platz ist zum Aus- bau der Klotzmannstrab- verwendet worden.
15	Für einen etwa 2 m breiten Landstreifen an der Brombergerstraße zur Anlage eines Vorgartens benutzt, vom Baumeister Uebnick jährlich, bis auf weiteres	10		10							
16	Für das Grundstück Jakobs-Vorstadt Nr. 27 (Kinderbewahranstalt), bis auf weiteres	3		3							
17	Für das Grundstück Jakobs-Vorstadt Nr. 69 (80 ar 27 qm Land) vom Polizeifergeanten John, bis 1. 4. 1918	3		3							
18	Für das ehemalige Leibitscher Chauffeehaus von dem Fleischermeister Kafalski, bis 31. 3. 1917. (Mieter trägt außerdem die Kosten für die Schornsteinreinigung)	300		300							zu 17/19. Mit stillschwei- gender Verlängerung.
19	Für ein Stück Land am Kondukt vom Eigentü- mer Behrendt, bis 1. 4. 1918	23		23							
Zu übertragen		20526		20436		100		10			

Kämmerei-Verwaltung.

Nummer	Einnahme.	1917		1916		1917 gegen 1916				Stftrug 1915	Bemerkungen.
						mehr		weniger			
		ℳ	⊄	ℳ	⊄	ℳ	⊄	ℳ	⊄		
I.	Übertrag	20526		20436		100		10			
20	Für die Fischerei in der rechtsseitigen Hälfte der Weichsel von der Kaschorek-Trepposcher Grenze beim Buchta-Krüge bis zur Eisenbahnbrücke vom Fischer Genstn-Blotterie, bis 1. 4. 1921	110		110							
21	Desgl. von der Eisenbahnbrücke bis zum oberen Ende von Korzeniec-Kämpfe vom Fischer Trzinski-Blotterie, bis 10. 9. 1920	340		340							
22	Desgl. vom oberen Ende von Korzeniec-Kämpfe bis zum Ende des Dorfes Gurske (mit Ausschluß der Ochsen-Kämpfe) vom Fischer Boleslaus Chojeci-Gurske, bis 1. 4. 1920	380		380							
23	Desgl. in den Grenzen der Dorfschaft Schmolln vom Fischer Stephan Gawarkiewicz-Blotterie, bis 1. 4. 1921	100		100							
24	Desgl. in den Grenzen des Forstreviers Steinort vom Fischer Paul Lorenz in Fordonek, bis 1. 4. 1921	50		50							
25	a. Für die Fischerei in der Drenenz bei Leibitsch von den Besitzern des Mühlengrundstücks Leibitsch Nr. 9, bis 1. 4. 1920	15		15							
	b. Entschädigung aus der Staatskasse für Nichtbenutzung eines Teiles der Fischerei in der Drenenz vor dem Grundstück Leibitsch Nr. 9	6		6							
26	Pacht von dem Pächter Adolf Krause für einen Platz an der Graudenzertstraße, bis 1. 4. 1918	600		600							
27	Pacht für das sogenannte Schulzenland vom Besitzer Butke, bis 30. 9. 1919	100		100							
28	Pacht vom Besitzer Gustav Lanowski für die Ländereien an der Culmer Bahnstrecke und hinter dem Wasserwerk Thorn-Mocker, bis 31. 3. 1919	65		65							
29	Pacht von Schleif für die am Wasserwerk Thorn-Mocker gelegene Wiese	3		20				17			zu 29. I 4529/16.
30	Pacht von dem Pächter Konst. Krzeminski für die früher Windmüller'sche Parzelle, bis 1.10.1922	55		51		4					I 1539/16
	Zu übertragen	22350		22273		104		27			

Nummer	Einnahme.	1917		1916		1917 gegen 1916				Istbe- trag 1915	Bemerkungen.
						mehr		weniger			
		ℳ	⸝	ℳ	⸝	ℳ	⸝	ℳ	⸝		
I.	Übertrag	22350	—	22273	—	104	—	27	—		
31	Vom Pächter Thomas Miliewef Pacht für eine von ihm angekaufte Parzelle bei Weißhof, bis 1. 10. 1917	52	—	52	—						
32	Von der Bauamtskasse für ein Stück Land von 9,90 ar. Culmer-Vorstadt Nr. 114	26	—	26	—						
33	Pacht für die Anschlagssäulen von M. Lenzner Stettin bis 30. 3. 1925	2000	—	2000	—						
34	Aus der Kirchhofs-Verwaltung Thorn-Mocker für Erbbegräbnisse und Erdgeld Gebühren nach Tarif	350	—	350	—					346	
35	Vom Schwesternhaus vom Roten Kreuz hier- selbst Miete für die Räume des Grundstücks Neustadt 279/280 — altes Bürgerhospital — vierteljährlich nachträglich	300	—	300	—						
36	Von der Bauamtskasse Miete für das Grund- stück Lindenstraße Nr. 58	770	—	540	—	230	—				
37	Miete für die Räume des Kgl. Eichamts	1200	—	1200	—						
	Summe Tit. I.	27048	—	26741	—	334	—	27	—		
	Tit. II. Aus gewerblichen Anlagen.										
1	Von den Elektrizitätswerken Thorn:										
a.	Pacht für die Gasanstalt jährlich	181000	—	181000	—						zu 1a. Die Pacht ist in halbjährlichen Nachschuß- raten 30. 9. und 31. 3. j. Jss. fällig. Vertrag vom 15. 6. 1914. I 1510/15. 17.
b.	6% Gewinnanteil von 1000000 ℳ Aktien	60000	—	90000	—			30000			
c.	7 1/2% der Bruttoeinnahme für elektrischen Strom	15000	—	15000	—					16944	zu 1b. Gemäß § 12 des- selben Vertrages.
d.	Erstattung der an Direktor Sorge gezahlten Gehaltsbeträge	7600	—	7600	—						zu 1c. Gemäß § 16 des- selben Vertrages.
e.	Erstattung der an die Zentral-Boden-Kredit- A. G. verauslagten Zins- und Tilgungsbe- träge für das Darlehn zum Bau des Gas- werkes Thorn-Mocker	6612	—	6612	—						zu d. Vergleiche Bef.-Liste Anf. S. Seite 4. zu e. Vergleiche Ausgabe X, 13.
	Summe Tit. II.	270212	—	300212	—			30000			

Kämmerei-Verwaltung.

Nummer	Einnahme.	1917		1916		1917 gegen 1916				Zftbe- trag 1915	Bemerkungen.		
						mehr		weniger					
		ℳ	⊄	ℳ	⊄	ℳ	⊄	ℳ	⊄			ℳ	
Tit. III. Aus dem Grundstück Lindenstraße 22/24. (Polizeistation Bez. Mocker).													
1	Vom Rektor Schwarz Miete	640	—	640	—							zu 1. Nach dem Schuletat und der Besoldungsliste.	
2	Von der Polizeikasse:												zu 2 a/b. Nach dem Polizeietat II, 20 d und der Besoldungsliste Seite 12/13.
	a. Miete für die Wohnung des Polizeikommissars Schlicht	520	—	520	—								
	b. " für die Amtsräume der Polizeistation Thorn-Mocker	300	—	300	—								
3	Von der Stadtschulkasse für 3 Klassenzimmer der katholischen Knaben-Schule	400	—	400	—							zu 3. Nach dem Schuletat Mocker. IV, 7.	
	Summe Tit. III.	1860	—	1860	—								
Tit. IV. Aus dem Grundstück Mellienstraße Nr. 87. (Polizeistation Bromberger-Vorstadt.)													
1	Von der Polizeikasse:											zu 1 a/b. Nach dem Polizeietat. II, 20. b/e.	
	a. für die Wohnung des Polizeiwachtmeisters Frischhorn	290	—	290	—								
	b. für das Amtszimmer der Polizeistation Bromberger-Vorstadt	200	—	200	—								
2	An Mietzins für die Wohnungen:												
	a. Erdgeschoß links von Marie Wilanski	200	—	200	—								
	b. Im Kellergeschoß C " Arbeiter Böttcher	96	—	96	—								
	c. " Dachgeschoß A " " Grabowski	96	—	96	—								
	d. " " B vom Arbeiter Fischer	96	—	96	—								
	e. " " C " Fräulein Kerber	100	—	100	—								
	f. Im Hofgebäude von Ww. Majowski	96	—	96	—								
	g. " " " " Kerber	96	—	96	—								
3	Miete für den Pferdebestall von N. N.	100	—	100	—								
	Summe Tit. IV.	1370	—	1370	—								

Nummer	Einnahme.	1917		1916		1917 gegen 1916				Istbe- trag 1915	Bemerkungen.	
		M	S	M	S	mehr		weniger				
						M	S	M	S			
Tit. V. Aus dem Grundstück in der Körnerstraße. (Offizierspeiseanstalt.)												
1	Von der Garnison-Verwaltung Miete für die Offizierspeiseanstalt	5999		5999								
2	Vom Infanterie Regiment No. 61 Miete für die 4 Offizier-Wohnungen je 360 M . . .	1440		1440								
	Summe Tit. V.	7439		7439								
Tit. VI. Aus den Grundstücken in der Bäcker- und Graben-Straße. (Altstadt Nr. 253, 254 und 255.) Mieten.												
A. Grundstück Bäckerstraße Nr. 35:												
1	Von N. N. für den Laden	1000		1000								zu A.1. Den Laden benutzt Verpflegungsausschuß und zahlt auch die Miete.
2	" der Stadtschulkasse für die Büroräume im 1. Obergeschoß	600		600								
3	" Mehlsack für die Wohnung im 2. Obergeschoß	500		500								
B. Grundstück Bäckerstraße Nr. 37/39:												
1	Von Leiser für die Wohnung im 1. Obergeschoß	1000		1000								zu B. Die Mieter haben das verbrauchte Wasser zu bezahlen.
2	" Fr. Goede f. die Wohnung im 2. Obergeschoß	900		900								
C. Grundstück Bäckerstraße Nr. 39:												
1	Von den Thorner Elektrizitätswerken für den Laden, bis 31. 3. 1925	2500		2500								
D. Grundstück Grabenstraße Nr. 16:												
1	Von Renné für die Wohnung im Erdgeschoß	600		600								
2	" v. Lazewski f. die Wohnung im 1. Obergeschoß	700		700								
3	" Mann für die Wohnung im 2. Obergeschoß	600		600								
4	" Wtw. Wenzelowski für die Wohnung im Dachgeschoß	300		300								
E. Grundstück Grabenstraße Nr. 20:												
1	Von Gensicki für den Werkstatttraum	500		500								
	Summe Tit. VI.	9200		9200								



Kämmerei-Verwaltung.

Nummer	Einnahme.	1917		1916		1917 gegen 1916				Stftrags- trag 1915	Bemerkungen.
						mehr		weniger			
		ℳ	¢	ℳ	¢	ℳ	¢	ℳ	¢		
Tit. VII. Kapitalienfonds.											
A. Zinsen von Kapitalien auf Grundstücken:											
1	Zu 5% von 64593,10 ℳ	3229	66	29	66	3200	—				zu 1. Infolge Erhöhung des Zinsfußes.
2	„ 4 ³ / ₄ % „ 50327,65 „	2390	56	2390	56						
3	„ 4 ¹ / ₂ % „ 1268182,00 „	57068	20	59948	20			2880	—		zu 3. Vergl. Zugang bei Abf. 1.
4	„ 1% „ 1000,00 „	10	—	10	—						
	Summe A. 1384102,75 ℳ	62698	42	62378	42	3200	—	2880	—		
B. Zinsen von pfandfreien Darlehen.											
1	Zum Erweiterungsbau der Innungsherberge zu 3 ¹ / ₂ % von 8104,17 ℳ	283	65	283	65						
2	„ Bau des ehemaligen Petroleumschuppens zu 3 ¹ / ₂ % „ 15284,24 „	534	95	534	95						
3	Zur Einrichtung der Polizeiwache Mellienstraße Nr. 87 zu 3 ¹ / ₂ % „ 14041,78 „	491	46	491	46						
4	Von der Stadtschul-Kasse zum Ankauf von Jakobs-Vorstadt Nr. 44 zu 3 ¹ / ₂ % „ 11980,42 „	419	31	419	31						
5	„ derselben zum Erweiterungsbau der III. Gemeindeschule zu 3 ¹ / ₂ % „ 6532,77 „	228	65	228	65						
6	„ der Artusstiftskasse zum Artushofbau zu 3 ¹ / ₂ % „ 482160,34 „	16875	61	16875	61						
7	Von der Forstkasse zum Ankauf von Weißhof zu 4% von 105542,01 „	4221	68	4221	68						
8	„ derselben zum Ankauf des Swierznyer Waldes zu 4% „ 3709,96 „	146	25	154	61			8	36		zu 8. Zinsabgang infolge Tilgung der Schuld.
9	Zinslose Einlage zum Reichsbankgiro-Verkehr 5000,— „										
	Summe B. 652355,69 ℳ	23201	56	23209	92			8	36		

Nummer	Einnahme.	1917		1916		1917 gegen 1916				Stftrags- trag 1915	Bemerkungen.	
						mehr		weniger				
		ℳ	⊄	ℳ	⊄	ℳ	⊄	ℳ	⊄			
C. Zinsen von Wertpapieren.												
VII												
1	Von Westpreussischen Pfandbriefen zu 3 1/2 % von 7900 ℳ	276	50	276	50							
2	„ Westpreussischer Provinzial-Anleihe zu 3 1/2 % „ 29300 „	1025	50	1025	50							
3	„ Preussischen Rentenbriefen zu 4 % „ 2925 „	117	—	117	—							
4	„ Gnesener Stadtanleihe zu 4 % „ 63200 „	2528	—	2528	—							
5	„ Deutscher Reichsanleihe zu 5 % „ 50000 „	2500	—	2500	—							
6	„ Stammaktien der Kulnisee-Mel-no'er Kleinbahn, Gewinnanteil „ 78000 „	500	—	500	—					780		
7	„ Stammaktien der Leibnitzer Kleinbahn, Gewinnanteil „ 66000 „	3300	—	3300	—					3300		
8	„ Stammaktien der Scharnauer Kleinbahn „ 184000 „											zu 8. Auf Verzinsung der Stammaktien ist vorläufig nicht zu rechnen.
9	„ Vorzugsaktien der Thorner-Holzhafen A.=G. „ 1489000 „ (11000 ℳ Aktientkapital befindet sich in Händen von Privatpersonen)	3000	—	3000	—					10000		
10	Aktien der Thorner Elektrizitätswerke „ 1000000 „											zu 10. Die Zinsen werden unter Einnahme Titel II, 1b nachgewiesen
	Summe C. 2970325 ℳ	13247	—	13247	—							
D. Zinsen von Barbeständen.												
1	a. der laufenden Verwaltung von (angenommen) 50000,00 ℳ	2000	—	500	—	1500	—				700	
	b. der Restverwaltung	9000	—	7000	—	2000	—				1783	
	c. Zinsen des Reservefonds der Gasanstalt .	20000	—	20000	—							
	Summe D. 50000,00 ℳ	31000	—	27500	—	3500	—					
	Hierzu Summe A: 1384102,75 „	62698	42	62378	42	3200	—	2880	—			
	„ „ B: 652355,69 „	23201	56	23209	92			8	36			
	„ „ C: 2970325,00 „	13247	—	13247	—							
	Summe Tit. VII. 5056783,44 ℳ	130146	98	126335	34	6700	—	2888	36			

Rämmerei-Verwaltung.

Nummer	Einnahme.	1917		1916		1917 gegen 1916				Stbetrug 1915	Bemerkungen.	
						mehr		weniger				
		ℳ	⊄	ℳ	⊄	ℳ	⊄	ℳ	⊄			
Tit. VIII. Renten, Gebühren, Beihilfen.												
1	Rente für die Windmühle Kielbasien Nr. 4	180	—	180	—							
2	Erbpachtzkanon:											
	a. Für das Vorwerk Bergshof Nr. 1	364	57	364	57							
	b. " " Gut Kielbasien Nr. 3	895	33	895	33							
	c. " " Grundstück Schwarzbruch Nr. 46	24	—	24	—							
	d. " die vom Vorwerk Weißhof abgezweigten Grundstücke	56	84	56	84							
3	An Laudemien bei Besitzveränderungen von Erbpachtgrundstücken	10	—	10	—							
4	Aus herrenlosen Verlassenschaften	10	—	10	—							
5	Von der Landeshauptkasse zur Durchführung der Kreisordnung nach dem Gesetze vom 30. 4. 1873	2186	—	2186	—					2186		
6	Von Volgmann Marktstandgeld	2200	—	10200	—			8000	—			
7	An Kosten in Verwaltungstreitsachen	100	—	100	—						15	
8	Einnahme aus dem städtischen Museum	150	—	150	—						160	
9	Gebühren und Strafen aus der Verwaltung der Standesämter	600	—	600	—						809	
10	Gebühren aus der Verwaltung des Gewerbegerichts	200	—	200	—						73	
11	Gebühren aus der Verwaltung des Kaufmannsgerichts	50	—	50	—						28	
12	Hebegebühren für Einziehung von Beiträgen der Berufsgenossenschaften	50	—	50	—						18	
13	Anerkennungsgebühren laut Kontrolle	42	60	41	10	1	50				41	
	Summe Tit. VIII.	7119	34	15117	84	1	50	8000	—			

Nummer	Einnahme.	1917		1916		1917 gegen 1916				Stbetrug 1915	Bemerkungen.	
						mehr		weniger				
		ℳ	Ⓢ	ℳ	Ⓢ	ℳ	Ⓢ	ℳ	Ⓢ			
Tit. IX. Beiträge der Sonderverwaltungen und Erstattungen.												
1	Von der Forstkasse	3000	—	3000	—							zu IX. 1—4. Vergütung für die allgemeinen Verwaltungskosten.
2	„ „ Sparkasse	5000	—	5000	—							
3	Von der Feuerzietatskasse einschließlich der Taggebühren des Stadtbaurats	7700	—	7700	—							
4	Von der Schlachthauskasse einschließlich des Marktstandgeldes vom Viehmarkte	5000	—	5000	—							
5	Erstattung des Gehalts des Stadtforsraths von der Kämmerei-Forstkasse	8650	—	8233	33	416	67					zu 5 Vergl. Besoldungsliste I. 5. Seite 2.
6	Vergütungen, welche früher die Kassenbeamten bezogen und die jetzt zur Kämmereikasse fließen:											
	a. Von der Testament- und Almosenhaltung	240	—	240	—							
	b. Vom Depositorium der milden Stiftungen	283	50	283	50							
	c. Von der Kasse des St. Jakobs-Hospitals	72	—	72	—							
7	Von der Handelskammer Thorn die Hälfte der Besoldung des Rendanten der kaufmännischen Fortbildungsschule als Jahresbeitrag	30	—	30	—							
8	An Vergütung des Staates für das Steuer- veranlagungsgeschäft zufolge § 77 des E- St.-G. v. 19. 6. 06.	12000	—	11000	—	1000	—				12061	
9	Von der Schlachthauskasse Beitrag zur Beleuchtung der Straße nach dem Schlachthause, $\frac{2}{3}$ der Kosten von 396 ℳ	264	—	264	—							
10	Von der Uferkasse als Anteil zu den Kosten der Beleuchtung des Ufers	1200	—	700	—	500	—					zu 10. Vergl. Plan der Uferverwaltung.
11	Für Beleuchtung der Festungstore u. s. w.											
	a. Von der Königlichen Fortifikation	962	—	962	—							
	b. „ „ „ Garnisonverwaltung	162	—	162	—							
	Zu übertragen	44563	50	42646	83	1916	67					

Kämmerei-Verwaltung.

Nummer	Einnahme.	1917		1916		1917 gegen 1916				Stf- trag 1915	Bemerkungen.
						mehr		weniger			
		ℳ	⸝	ℳ	⸝	ℳ	⸝	ℳ	⸝		
IX	Übertrag	44563	50	42646	83	1916	67				
11	c. Vom Königlichen Artillerie-Depot	45	—	45	—						
	d. Für eine Gasglühlichtlaterne auf der Ja- kobsvorstadt von Kunze und Kittler	45	—	45	—						
	e. Für eine Laterne am Justizgefängnis vom Königl. Landgericht hier	58	—	58	—						
	f. Für eine Abendlaterne vor dem Hause Katharinenstraße Nr.4 von C. Dombrowski.	45	—	45	—						
	g. Für eine Abendlaterne an der Kapelle in der Bergstraße von der Evangl. Gemeinschaft .	45	—	45	—						
	h. Für eine Abendlaterne in der Fischerstraße von Weinhardt	45	—	45	—						
	i. Für eine Abendlaterne am Philosophenweg von der Kleintje'schen Terrain-Gesellschaft	45	—	45	—						
	k. Für 1 Abend- und Nachtlaterne desgl.	85	—	85	—						
	l. Von dem Baugewerksmeister R. Übrich für 2 Abendlaternen vor dem Grundstück Brombergerstraße Nr. 41 je 45 ℳ	90	—	90	—						
	m. Von dem Maurermeister Bartel für eine Abendlaterne vor seinem Grundstück in der Schmiedebergstraße	45	—	45	—						
	n. Von dem Hausbesitzer Neumann für eine Abendlaterne vor seinem Grundstück in der Schmiedebergstraße	45	—	45	—						
	o. Von dem Hausbesitzer Preuß für eine Abend- laterne vor seinem Grundstück Klossmann- straße Nr. 50 I 2849/13.	45	—	45	—						
12	Von der Uferkasse Erstattung auf die Verzin- fung und Tilgung der Anleihe bei der Feuer- sozietätskasse zur Befestigung des Weichselufers	705	97	705	97						
	Zu übertragen	45907	47	43990	80	1916	67				

Nummer	Einnahme.	1917		1916		1917 gegen 1916				Istbe- trag 1915	Bemerkungen.
						mehr		weniger			
		ℳ	⸝	ℳ	⸝	ℳ	⸝	ℳ	⸝		
IX	übertrag	45907	47	43990	80	1916	67				
13	Von der Stadtschulenkasse Erstattung auf die Verzinsung und Tilgung der Anleihe bei der Feuerzietätskasse zu Schulbauten und zwar:										
	a. Lyzeum und Oberlyzeum	1950	64	1950	64						Zu 13 a/c. Vergl. Schul- etat. Die Tilgung wird 1917 ausgelegt.
	b. Bürger-Mädchen- und II. Gemeindeschule	343	64	343	64						
	c. III. Gemeindeschule (Bromberger-Vorstadt)	457	33	457	33						
14	Von der Westpr. landw. Berufsgenossenschaft für Bearbeitung der Geschäfte der Sektion Thorn Stadt	75	—	75	—						
15	Vom Landkreis Thorn Entschädigung für den Ausfall an Chausseegeld	5200	—	5200	—						
16	Von der Rämmereiforstkasse Fehlgeld für den Forstgelderheber	40	—	40	—						
17	Für die Fernsprechanlage im Rathause Erstattung von den Nebenverwaltungen	570	—	570	—						
	Summe Tit. IX.	54544	08	52627	41	1916	67				
	Stadtbücherei.			700	—			700	—		Für die Stadtbücherei ist ein besonderer Plan aufgestellt.

Rämmerei-Verwaltung.

Nummer	Einnahme.	1917		1916		1917 gegen 1916				Stbetrug 1915	Bemerkungen.	
						mehr		weniger				
		ℳ	⊄	ℳ	⊄	ℳ	⊄	ℳ	⊄			
Tit. X. Sonstige Einnahmen.												
1	Aus den erhobenen Anlieger-Beiträge für die Neumessungskosten von 17835,88.ℳ 1. Rate	6000	—			6000	—					zu 1. Der verbleibende Bestand ist bis zum Verbrauch Zins tragend anzulegen.
2	An Verzugszinsen von rückständig gebliebenen Pacht- und Zinsgefällen	5	—	5	—						22	
3	Insgemein	555	60	492	41	63	19				409	
	Summe Tit. X.	6560	60	497	41	6063	19					
Wiederholung.												
Tit.	I. Mieten und Pachtgefälle	27048	—	26741	—	334	—	27	—			
"	II. Aus gewerblichen Anlagen	270212	—	300212	—			30000				
"	III. Grundstück Lindenstraße Nr. 22/24	1860	—	1860	—							
"	IV. " Mellienstraße " 87	1370	—	1370	—							
"	V. Offizier-Speiseanstalt J. R. Nr. 61	7439	—	7439	—							
"	VI. Grundstücke Bäckerstraße Nr. 35/39	9200	—	9200	—							
"	VII. Zinsen von Kapitalien	130146	98	126335	34	6700	—	2888	36			
"	VIII. Renten, Gebühren	7119	34	15117	84	150	—	8000	—			
"	IX. Beiträge, Erstattungen	54544	08	52627	41	1916	67					
"	Stadtbücherei			700	—			700	—			
"	X. Sonstige Einnahmen	6560	60	497	41	6063	19					
	Summe der Einnahme	515500	—	542100	—	15015	36	41615	36			

Nummer	Ausgabe.	1917		1916		1917 gegen 1916				Zftbe- trag 1915	Bemerkungen.	
						mehr		weniger				
		ℳ	⊄	ℳ	⊄	ℳ	⊄	ℳ	⊄			
Tit. I. Persönliche Ausgaben.												
1	Gehälter laut Besoldungsliste, Seite 1—5	184108	—	177509	50	6598	50					
2	Ruhegehälter, Witwen- und Waisengelder, Unter- stützungen laut Liste Seite 13	25292	14	25417	86			125	72			zu 3. Es erhalten: Rentmeister Wurll 200.ℳ Buchhalter Wegner 40 „ Kassierer Schmidt 120 „ Kassierbote Krüger 10 „ 7 Vollziehungsbe- amte je 15 ℳ = 105.ℳ zusammen 475.ℳ
3	Fehlgelder	475	—	475	—							
4	Für die Beaufsichtigung der Lustbarkeiten	200	—	200	—							
5	Für Hilfskräfte:											
	a. in den Magistratsbüros	16000	—	10300	—	5700	—			9990		Aufs. 5 u. 6 sind ge- genseitig übertragbar.
	b. im Staatssteuerbüro	5000	—									
	c. im Gemeindesteuerbüro	9000	—	9300	—	4700	—			9301		
	d. in den Kassen	2220	—	1200	—	1020	—			996		
6	Für 6 Dienstanwärter	1150	—	1150	—							
7	Den beiden Rathausdienern täglich je 3,50 ℳ	2630	—	2630	—							zu 7. Die Rathausdiener erhalten für den Tag je 3,50.ℳ; mithin jährlich zu- sammen . . . 2522.ℳ Hierzu Versiche- rungsbeiträge 108 „ zuf. 2630.ℳ
8	Für Hilfskräfte zur Reinigung der Büros	1500	—	1000	—	500	—					
9	„ Reisekosten und Tagegelder	1500	—	1500	—					1197		
10	„ Vertretung der Stadt im Herrenhause	500	—	500	—					300		zu 8. Für 4 Reinigungs- frauen monatlich bis 30 ℳ, mithin jähr- lich zusammen 4 × 360.ℳ = . . . 1440.ℳ Zu anteiligen Ver- sicherungs-Bei- trägen rund . . . 60.ℳ zuf. 1500.ℳ
11	Zur Verfügung des Magistrats für außeror- dentliche Unterstützungen	1200	—	1200	—					665		
12	Den Vollziehungsbeamten Sonntag und Klamann je 50 ℳ für die Benutzung ihrer Fahrräder zu Dienstfahrten	100	—	100	—							
	Summe Tit. I.	250875	14	232482	36	18518	50	125	72			
Tit. II. Sächliche Ausgaben.												
1	Für Büro- und Schreibmaterialien	3400	—	3000	—	400	—			3019		
2	„ Buchbinderarbeiten	1500	—	1500	—					1134		
3	„ Aktenheften	300	—	300	—					300		
4	„ Drucksachen (Formulare)	10000	—	9000	—	1000	—			8207		Zu 4. Infolge Steige- rung der Preise für Papier und Druckkosten.
5	„ Veröffentlichung amtlicher Bekanntma- chungen in den hiesigen Zeitungen	900	—	900	—							
	Zu übertragen	16100	—	14700	—	1400	—					

Rämmerei-Verwaltung.

Nummer	Ausgabe.	1917		1916		1917 gegen 1916				Istbe- trag 1915	Bemerkungen.
						mehr		weniger			
		ℳ	⊄	ℳ	⊄	ℳ	⊄	ℳ	⊄		
II	übertrag	16100	—	14700	—	1400	—				
6	Für Bekanntmachungen in anderen Blättern . . .	220	—	220	—					12	zu II. 7. Mit Anf. I. 3. c des Haushaltsplans für die Stadtbücherei über- tragbar.
7	„ Bücher, Zeitungen für den Dienstgebrauch	800	—	800	—					664	
8	„ Porto	4500	—	3500	—	1000	—			2818	zu 8. Infolge Erhöhung der Postgebühren.
9	„ Beleuchtung der Rathausräume	4700	—	4700	—					3327	
10	„ Brennmaterialien	5600	—	5000	—	600	—			5566	zu 10/11. Bedingt durch die Erhöhung der Preise für Brenn- und Reini- gungsmaterialien.
11	„ Reinigung der Rathausräume, für Desin- fektions- und Reinigungsmittel	1200	—	1000	—	200	—			984	
12	„ Geräte	1500	—	1500	—					1338	
13	„ Gerichtskosten, Landmessergebühren u. dergl.	800	—	800	—					1169	
14	„ Freifahrtkarten zur Benutzung der Stra- ßenbahn an die Elektrizitätswerke Thorn, fällig anfangs Januar j. Js.	250	—	250	—						
15 a.	„ die Fernsprech-Anlage im Rathause den Anschluß des Oberbürgermeisters Dr. Haffe, des Bürgermeisters Stachowik, des Stadt- rats Reich des Stadtrats Hellmoldt und des Stadtrats Dr. Goerlik	2450	—	1720	—	730	—				zu 15. a/b Infolge Ver- mehrung der Anschlüsse und Erhöhung der Ge- bühren.
b.	„ Ferngespräche	200	—	150	—	50	—			97	
16	Für die beiden Standesämter einschl. 375 ℳ Miete und Nebenleistungen an den Standes- beamten Emmulat für die Geschäftszimmer des Standesamts Thorn-Mocker	660	—	635	—	25	—			647	
17	An die Kaufmannsgerichtskasse laut Abrechnung	100	—	100	—					38	
18	„ die Gewerbegerichtskasse laut Abrechnung .	400	—	400	—					52	
19	„ den Verband Deutscher Gewerbegerichte jährlich am 1. 4. einschl. Porto	35	20	35	20						
20	„ die Feuerwehrkasse für das Aufziehen und die Instandhaltung der Rathaus- und öffent- lichen städtischen Uhren	680	—	680	—						
	Für eine Schreibmaschine einmalig			360	—			360	—		
	Summe Tit. II.	40195	20	36550	20	4005	—	360	—		

Nummer	Ausgabe.	1917		1916		1917 gegen 1916				Zftbe- trag 1915	Bemerkungen.
		ℳ	⊄	ℳ	⊄	mehr		weniger			
Tit. III. Provinzial- und Kreislasten.											
1	An die Landeshauptkasse in Danzig	118000	—	118000	—					116970	zu 1. 1916 waren 118480 ℳ erforderlich.
2	An die Kreis-Kommunalkasse hier selbst auf Grund der Auseinanderetzungsverhandlungen betreffend Ausscheiden aus dem Kreise:										zu 2a/c. Ablösbare Renten. Beschluß des Bez. Ausschusses in Marienwerder 929. B. A. I. Bl. 245 der Akten a. l. l. 26. l.
	a. Beitrag zu den Kreislasten	12826	09	12826	09						zu 2b. Zur Verzinsung und Tilgung der Schulden des ehem. Kreises Thorn hat die Stadt Thorn 49/100, der Landkreis 51/100 beizutragen. Beschluß wie oben.
	b. Schulden des ehemaligen ungeteilten Kreises Thorn	20879	61	20791	69	87	92				zu 3. Die Stadt hat lt. Abkommen je 1000 ℳ für ein km. Chaussee als Rente zu zahlen Beschl. v. 7. u. 12. 3. 04. I 2450/04.
	c. Beitrag zu den Chausseeunterhaltungskosten	35135	23	35135	23						zu 4. Die Abfindungssumme für das eingemeindete Gebiet beträgt 25248,64 ℳ oder jährlich 4% = 1009,95 ℳ Rente. I 18805/11.
3	An dieselbe Rente für Übernahme von 26,238 km städt. Chausseen in das Eigentum des Landkreises	26238	—	26238	—						
4	An dieselbe Rente für das eingemeindete Gebiet am Holzhasen vom 1.4.1911 ab jährlich	1009	95	1009	95						
	Summe Tit. III.	214088	88	214000	96	87	20				
Tit. IV. Gebäude-Unterhaltung, Abgaben, Lasten.											
1	Für Unterhaltung des Rathauses und der Türme	2800	—	2800	—					4716	
2	" Unterhaltung und Beaufsichtigung der öffentlichen Bedürfnisanstalten im Rathause, sowie für Geräte, Heizung, Beleuchtung, Wasser und Reinigungsmittel u. s. w.	1400	—	1400	—						
3	" Unterhaltung des Grundstücks Neustadt № 279/80 (altes Bürgerhospital)	200	—	200	—					127	
4	" Unterhaltung des ehemaligen Chaussee-hauses an der Leibitscher-Chaussee	300	—	300	—					246	
5	" Unterhaltung der Anschlagssäulen	100	—	100	—					98	
6	" Schornsteinreinigung	150	—	150	—					89	
7	" Unterhaltung und Erneuerung der Kunstgegenstände im Rathause	500	—	500	—						
	Zu übertragen	5450	—	5450	—						

Rämmerei-Verwaltung.

Nummer	Ausgabe.	1917		1916		1917 gegen 1916				Zu- trag 1915	Bemerkungen.
						mehr		weniger			
		ℳ	⊄	ℳ	⊄	ℳ	⊄	ℳ	⊄		
IV	Übertrag	5450		5450							
8	Für Straßenbeleuchtung	64000		64000						62546	
9	„ Reinigung der öffentlichen Plätze und Stra- ßen vor den städtischen Grundstücken . . .	5600		5600							zu 9. Nach dem Etat der Straßenreinigungs-Ver- waltung II. 3.
10	An die städtische Feuerfocietätskaffe Beitrag für die Versicherung der Rämmereigebäude von 882200 ℳ	490		490							zu 10. Verj.-Summe: Rathaus- 804700 ℳ Türme 8000 „ Zunungs- herberge 23300 „ Altes Bii- gerhospital 46200 „ Sa. 882200 ℳ
11	„ die Frankfurter Allgemeine Versicherungs- Aktien-Gesellschaft Beitrag:										Prämie: Rathaus- 402,35 ℳ Türme 4,00 „ Zunungs- herberge 11,65 „ Altes Bii- gerhospital 23,10 „ Sa. 441,10 ℳ
	a. für die bei ihr versicherten Rämmereigebäu- de von 10050 ℳ	8		8							
	b. für die Versicherung der Rathausgeräte von 39056 ℳ	26 04		26 04							
	c. für die Versicherung des Museums im Rat- hause von 70000 ℳ				122 50			122 50			Sa. 441,10 ℳ Zu Reichstemp. 48,90 „ 490,— ℳ
12	An die Versicherungs- A. G. Allianz für die Haftpflichtversicherung	850		850							zu 11 a Verj.-Summe: Prämie: Chaussee- haus 7050,ℳ 5,30,ℳ Leichen- hallen 3000 „ 2,70 „ Sa. 10050 „ 8,00 „ Zu 11 c. Vergl. Ausga- be IX. . 22. d.
13	An die Aachen-Münchener Feuer-Versicherungs- Gesellschaft Prämie:										
	a. für die Versicherung der Kassenbeamten gegen Beraubung	61 10		61 10							
	b. für die Versicherung der Kassenbestände ge- gen Einbruch	40		40							
14	Kanalgebühr für die städtischen Rämmereigebäude von 1520 ℳ und Wasserzins	2000		2000						1855	
15	Gemeindesteuer und Straßenreinigung für die- selben Grundstücke	1000		1000						895	
16	Anerkennungsgebühren:										
	a. für eine städtische Laterne im Glacis vor dem Brombergertor an die Königliche For- tifikation	— 10		— 10							
	b. für eine Bedürfnisanstalt in der Wallstraße .	1		1							
	Zu übertragen	79526 24		79648 74				122 50			

Nummer	Ausgabe.	1917		1916		1917 gegen 1916				Zftbe- trag 1915	Bemerkungen.
						mehr		weniger			
		ℳ	§	ℳ	§	ℳ	§	ℳ	§		
IV	übertrag	79526	24	79648	74			122	50		
16	c. für Benutzung eines militärfiskalischen Landstreifens zu einem Promenadenweg neben der Chaussee zwischen Leibitscher Thor und Jakobs-Vorstadt an dieselbe jährlich am 1. April	—	50	—	50						
	d. für Benutzung eines Landstreifens zu demselben Zwecke an die St. Jakobs-Kirchengemeinde	—	50	—	50						
	e. für Benutzung der Eisenbahnbrücke zur Anlage einer Treppe zur Basarkämpfe an die Königliche Eisenbahnstationskasse jährlich am 1. April	1	—	1	—						
	f. für Bereitstellung einer 4,5 qm großen Fläche des Gymnasia-Platzes zur Verbesserung der Umgebung des Böhlfedentmals an die hiesige Gymnasialkasse am 1. Oktober j. Js.	—	20	—	20						
17	Für Unterhaltung der beiden Kirchhöfe im Bezirk Thorn-Mocker	500	—	500	—					451	
18	Für eine Umwährung des Gemeinde-Friedhofes Thorn-Mocker 1. Rate von 10000 ℳ	3000	—	750	—	2250	—				zu 18. Mag. Beschl. vom 14. 12. 16. II 4848/15. Die für die Umwährung der Nordseite bereit gestellten 750 ℳ sind nicht verbraucht worden und stehen noch zur Verf.
	Summe Tit. IV.	83028	44	80900	94	2250	—	122	50		
	Tit. V. Grundstück Lindenstr. 22/24.										
1	Für Unterhaltung der Gebäude	400	—	400	—					386	
2	„ Schornsteinreinigung	20	—	20	—					8	
3	„ Müll- und Kloaken-Abfuhr	50	—	50	—						
4	Gemeindesteuer, Straßenreinigungskosten	80	—	80	—					37	
5	Wasserzins, Kanalgebühr	100	—	100	—					20	
6	An die Frankfurter Allgemeine V. A. G. Prämie für die Gebäude von 34880 ℳ			52	75			52	75		zu 6. Die Prämie ist bis 1. 4. 18 bezahlt.
7	Unvorhergesehene Ausgaben	150	—	97	25	52	75				
8	Für die Herstellung einer Umwährung vor dem Grundstück Lindenstraße 22/24, einmalig	1040	—			1040	—				zu 8. Laut Kostenschlag.
	Summe Tit. V.	1840	—	800	—	1092	75	52	75		

Kämmerei-Verwaltung.

Nummer	Ausgabe.	1917		1916		1917 gegen 1916				Zftbe- trag 1915	Bemerkungen.
						mehr		weniger			
		ℳ	⸝	ℳ	⸝	ℳ	⸝	ℳ	⸝		
Tit. VI. Grundstück Mellienstraße Nr. 87.											
1	Für Unterhaltung der Gebäude	300	—	300	—					311	
2	An die Frankfurter Allgemeine Vers.-Aktien- Gesellschaft Prämie für die Versicherung der Gebäude von 27000 ℳ	1	67	13	67			12	—		zu 2. Restprämie bis 1. 4. 18.
3	Für Schornsteinreinigung	15	—	15	—					8	
4	Gemeindesteuer, Straßenreinigungskosten	96	—	95	—	1	—			96	
5	Kanalgebühr von 38,70 ℳ und Wasserzins	125	—	125	—					154	
6	Geräte und insgemein	62	33	51	33	11	—			34	
7	Dem Danziger Hypotheken-Verein von noch 8230,51 ℳ Hypothek Zinsen und Tilgung ein- schließl. 3 ℳ Mitglieder-Beitrag bis 31. 12. 1956 (ursprünglich 9600 ℳ) = 411 ℳ										zu 7/8. Die Zins- und Tilgungsbeträge werden beim Schuldentitel ver- ausgibt, daher hier nur nachrichtlich.
8	Dem Kämmerei-Kapitalienfonds von 14041,78 ℳ (urspr. 17056,92 ℳ) Anleihe zu den Erwerbs- und Herstellungskosten des Grundstücks 3 1/2 % Zinsen 491,46 ℳ Tilgung (1 % u. die ersparten Zinsen) fällt für 1917 aus Die Anleihe wird im Jahre 1945 getilgt sein										
	Summe Tit. VI.	600	—	600	—	12	—	12	—		
Tit. VII. Offizierkasino J. R. Nr. 61.											
1	An die Frankfurter Allgemeine V. A. G. Prämie für die Versicherung des Gebäudes von 106450 ℳ 30,16 ℳ										zu VII.VIII. Die Zinsen werden beim Schuldentitel verausgibt, daher hier nur nachrichtlich.
2	Unvorhergesehene Ausgaben . . . 169,84 „ 200,00 „	200	—	100	—	100	—			132	
3	4 % Zinsen von 140000 ℳ = 5600,00 „ = 5800,00 „ Miete kommt ein 7439,00 „ Bleibt für Tilgungszwecke 1639,00 „										
	Summe Tit. VII.	200	—	100	—	100	—				

Nummer	Ausgabe.	1917		1916		1917 gegen 1916				Istbe- trag 1915	Bemerkungen.
						mehr		weniger			
		M	⊄	M	⊄	M	⊄	M	⊄		
Tit. VIII. Grundstücke Bäckerstraße Nr. 35, 37 und 39.											
1	a. Für Unterhaltung der Gebäude	1200	—	900	—	300	—			1291	zu 1 a/b. Laut Antrag und Kostenanschlag.
	b. Für Instandsetzung der Dächer, einmalig	850	—			850	—				
2	Für die Verwaltung und Bereinigung der Gebäude einschl. Versicherungsbeiträge	500	—	500	—						
3	Für Flurbelichtung	120	—	120	—						
4	Wasserzins und Kanalgebühren	450	—	450	—						
5	Grund- und Gebäudesteuer, Straßenreinigungskosten	700	—	700	—					807	
6	Versicherungsprämie für das Grundstück Bäckerstraße Nr. 5:										
	a. an die Frankfurter Allgemeine Versicherungs- gesellschaft für die Feuerversicherung von 77000 M	42	35	42	35						
	b. an die Brandenburger Versicherungsge- sellschaft für die Spiegelglas-Versicherung der Grundstücke Nr. 35 und 37	191	50	154	—	37	50				
7	An die städtische Feuersocietätskasse Prämie für die Versicherung des Grundstücks Bäckerstra- ße Nr. 37 von 22960 M einschl. Reichs- stempelabgabe	12	63	12	63						
8	Versicherungsprämie für das Grundstück Bäcker- straße Nr. 39:										
	a. an die städtische Feuersocietätskasse von 38400 M einschl. Reichsstempelabgabe	21	15	21	15						
	b. an die Frankfurter Allgemeine Versicherungs- Aktien-Gesellschaft von 10000 M Wasserschäden	12	20	12	20						
	An die Allianz Versicherungs A. G. für die Haftpflichtversicherung			20	—			20	—		
9	Unvorhergesehene Ausgaben	100	17	67	67	32	50			10	Die Prämie für die Haftpflichtversicherung wird aus IV, 12 bezahlt.
10	Zinsen für übernommene Darlehne und für die Restkaufgelder:										
Zu übertragen		4200	—	3000	—	1220	—	20	—		

Rämmerei-Verwaltung.

Nummer	Ausgabe.	1917		1916		1917 gegen 1916				Zftbe- trag 1915	Bemerkungen.
						mehr		weniger			
		ℳ	¢	ℳ	¢	ℳ	¢	ℳ	¢		
	Übertrag	4200	—	3000	—	1220	—	20	—		
11	a. Für Grundstück Nr. 35 von rund 87500 ℳ zu 4 ¹ / ₂ % = . 3937,50 "										zu 11 a. Kaufgeld: einschl. der dem Verkäufer zurückge- zahlten Tilgungsbeträ- ge 86578,55 ℳ Stempel-pp. Kosten 921,45 "
	b. " Grundstück Nr. 37 von rund 48500 ℳ zu 4 ¹ / ₂ % = . 2182,50 "										= 87500,00 ℳ
	c. " Grundstück Nr. 39 von rund 55600 ℳ zu 4 ¹ / ₂ % = . 2502,— "										zu 11 b. Kaufgeld: 48000 ℳ Stempel-pp. Kosten 500 "
	d. Von 17000 ℳ Umbaudarlehn . 765,— "										= 48500 ℳ
	208600 ℳ 9387,— ℳ										zu 11 c. Kaufgeld: 55000 ℳ Stempel-pp Kosten 600 "
	Summe Tit. VIII.	4200	—	3000	—	1220	—	20	—		= 55600 "
	Tit. IX. Kultus, Wissenschaft, Kunst, Gewerbe und Verkehrswesen.										Bergl. Einnahme Titel VI und Ausgabe Titel X, 12.
1	Der Pfarrstellenkasse der altstädtischen evangelischen Kirche für den ersten Prediger:										
	a. Gehaltszuschuß einschl. 30 ℳ Holzgeld 358,33 ℳ										
	b. Vergütung für 44 Neuscheffel Roggen nach dem Martinimarkt- preise 371,67 ℳ	730	—	700	—	30	—			716	zu 1—5 Infolge Erhöhung der Getreidepreise.
2	Derselben für den zweiten Prediger:										
	a. Gehaltszuschuß einschl. 30 ℳ Holzgeld 251,67 ℳ										
	b. Vergütung für 44 Neuscheffel Roggen wie oben 368,33 ℳ	620	—	590	—	30	—			610	
3	Der Pfarrstellenkasse der neustädtischen evange- lischen Kirche Vergütung für 44 Neuscheffel Roggen für den Prediger wie vor	360	—	330	—	30	—			357	
4	Der Pfarrstellenkasse der vorstädtischen St. Georgengemeinde Vergütung für 22 Neu- scheffel Roggen wie vor	200	—	180	—	20	—			179	
5	Dem Organisten der altstädtischen evangelischen Kirche Vergütung für 27,5 Neuscheffel Rog- gen wie vor	230	—	220	—	10	—			223	
6	Dem kath. Pfarrer in Bielkalonka für die Seel- sorge bei der ehemaligen Filialkirche zu Richnau	200	—	200	—					200	
	Zu übertragen	2340	—	2220	—	120	—				

Nummer	Ausgabe.	1917		1916		1917 gegen 1916				Stftrug 1915	Bemerkungen.
						mehr		weniger			
		ℳ	⊄	ℳ	⊄	ℳ	⊄	ℳ	⊄		
IX	übertrag	2340		2220		120					
7	Dem Totengräber des neustädt. evangelischen Kirchhofs für Pflege der Gräber der städt. Stifter Bösch und Langwald	9		9						9	
8	Ausgaben aus Patronatspflichten und zwar:										
	a. Zur häuslichen Unterhaltung der Kirchen- und Pfarrgebäude, sowie auch für ländliche Schulen im ehemaligen Rämmereigebiet und sonstige Ausgaben	3000		3000						8198	
	Beitrag zum Pfarrhaus-Neubau in Gramtschen 3. Rate von 7000 ℳ			2500				2500			Der Neubau ist nicht ausgeführt.
	b. Anteilige Feuerversicherungsprämie für die Kirchen und Pfarrgebäude (Patronatsanteil)	1200		1200						924	
9	Dem Copernikusverein für Wissenschaft und Kunst, hier,	250		250							
10	An den Verschönerungsverein, hier, Jahresbeitrag	500		500							
11	An das Germanische Nationalmuseum zu Nürnberg Jahresbeitrag	30		30							
12	An den Vorstand des Hanfischen Geschichtsvereins zu Lübeck Jahresbeitrag	15		15							
13	An den Westpreussischen Geschichtsverein zu Danzig Jahresbeitrag	10		10							
14	An den Verein für Geschichte Ost- und Westpreußens zu Königsberg Jahresbeitrag	15		15							
15	An den Historischen Verein für den Regierungsbezirk Marienwerder Jahresbeitrag	4 50		4 50							
16	An den Historischen Verein für das Ermland Jahresbeitrag	3		3							
17	An den Botanisch-Zoologischen Verein in Danzig Jahresbeitrag	10		10							
18	An den Bezirksverein Danzig der Deutschen Gesellschaft zur Rettung Schiffbrüchiger Jahresbeitrag	30		30							
19	An den Deutschen Verein für Knabenhandarbeit in Leipzig Jahresbeitrag	5		5							
	Zu übertragen	7421	50	9801	50	120		2500			

Kämmerei-Verwaltung.

Nummer	Ausgabe.	1917		1916		1917 gegen 1916				Zu- trag 1915	Bemerkungen.
						mehr		weniger			
		ℳ	⊄	ℳ	⊄	ℳ	⊄	ℳ	⊄		
IX	übertrag	7421	50	9801	50	120	—	2500	—		
20	An den Verein Balaeetra Albertina in Königs- berg i. Pr. Jahresbeitrag	10	—	10	—						
21	An den Verein für Volkskunde in Berlin Jahresbeitrag	12	—	12	—						
22	a. Zur Unterhaltung und Vergrößerung des städtischen Museums	1500	—	510	—	990	—			529	I 86/17.
	b. Zur Veranstaltung von Ausstellungen und Ergänzung der Sammlungen in Höhe der eingehenden Eintrittsgelder Titel VIII, 8.	150	—	150	—					145	
	c. Für Verwaltung, Aufsicht und Reinigung	875	—	620	—	255	—			623	
	d. Zur Versicherung des Museums gegen Feuerschaden und Einbruch-Diebstahl	200	—	60	—	140	—				zu d Vergl. IV 11 c.
23	Für Unterhaltung des Archivs	400	—	200	—	200	—				I 117/17.
24	An den Gewerblichen Zentralverein für die Provinz Westpreußen in Danzig Jahres- beitrag	6	—	6	—						
25	An den Verkehrsverband für Westpreußen Jahresbeitrag	10	—	10	—						
26	An den Verband Ostdeutscher Industrieller Jahresbeitrag	50	—	50	—						
27	An den Fischerei-Verein für die Provinz West- preußen Jahresbeitrag	15	—	15	—						
28	An den Deutschen Fischerei-Verein in Berlin Jahresbeitrag	10	—	10	—						
29	An die Handelskammer Thorn Beitrag zur Unterhaltung der Schifferschule, $\frac{1}{6}$ der Ge- samtkosten	70	—	70	—						
30	An die städtische Gewerbekasse aus der Ein- nahme aus herrenlosen Verlassenschaften	10	—	10	—						
31	Jahresbeitrag als Mitglied des Deutschen Städte- tages	250	—	120	—	130	—			211	
32	Jahresbeitrag als Mitglied des preußischen Städtetages	320	—	320	—						
	Zu übertragen	11309	50	11974	50	1835	—	2500	—		

Nummer	Ausgabe.	1917		1916		1917 gegen 1916				Zftbe- trag 1915	Bemerkungen.
						mehr		weniger			
		ℳ	⊄	ℳ	⊄	ℳ	⊄	ℳ	⊄		
IX	übertrag	11309	50	11974	50	1835	—	2500	—		
33	Jahresbeitrag als Mitglied des Westpreußi- schen Städtetages	180	—	180	—						
34	An die Friedensgesellschaft für Westpreußen in Danzig Jahresbeitrag	30	—			30	—				zu 34 Gem. Beschl. vom 2. 11. 16. 13. 12.
35	An den Verein für Kommunalpolitik und Kommunalwirtschaft in Berlin — Friedenau Hertelstraße Nr. 5, Jahresbeitrag	30	—	30	—						
36	Dem hiesigen Tierschutzverein Beihilfe für die Geflügelschlachtstelle jährlich	200	—	200	—						
37	An den Verband der deutschen gemeinnützigen und unparteiischen Rechtsanrufsstellen in Lübeck Jahresbeitrag	5	—	5	—						
38	An den Volkswirtschaftlichen Verein für Obst- und Gemüse-Verwertung in Thorn Jahresbeitrag	10	—	10	—						
39	An den Verein für Naturdenkmalpflege Jah- resbeitrag	100	—	100	—						
40	An den Wasserwirtschaftlichen Verein in Arnsh- berg Jahresbeitrag	50	—	50	—						
41	An die Bank für Handel und Industrie in Berlin Jahresbeitrag für den Luftschiffer-Dank	50	—	50	—						
42	An die deutsch-türkische Vereinigung in Berlin Jahresbeitrag	30	—			30	—				zu 42. Gem. Beschl. vom 23. 3. 12. 4. 16
43	An die deutsch-spanische Vereinigung in Stutt- gart Jahresbeitrag	30	—			30	—				zu 43. Gem. Beschl. vom 24. 7. 17. 9. 16.
44	An den Verein für Knabenhandarbeit in Thorn Jahresbeitrag	200	—	200	—						
45	An den Zentral-Ausschuß zur Förderung der Jugend- und Volksspiele in Deutschland zu Görlitz Jahresbeitrag	25	—	25	—						
46	An die Gesellschaft für Volksbildung in Ber- lin Jahresbeitrag	30	—			30	—				zu 46. Gem. Beschl. vom 27. 7. 8. 11. 16.
47	An den Westpreußischen Jugendschutzverband Jahresbeitrag	50	—	50	—						
	Zu übertragen	12329	50	12874	50	1955	—	2500	—		

Rämmerei-Verwaltung.

Nummer	Ausgabe.	1917		1916		1917 gegen 1916				Zu- trag 1915	Bemerkungen.
						mehr		weniger			
		ℳ	⊄	ℳ	⊄	ℳ	⊄	ℳ	⊄		
	Übertrag	12329	50	12874	50	1955		2500			
48	An den Bund „Heimatschutz“ in Berlin Mitgliedsbeitrag am 1.4 j. Zs. an den Direktor des Bundes Franz Goerke, Berlin W, . . .	10				10					
49	An den Verein Jugendschutz Miete für die Mitbenutzung der Räume im Kinderhort jährlich	300		300							
50	Für Zwecke der Jugendpflege	500		500							
51	Miete für Ausstellungsräume	426		426							
52	An das Kommunal-Beamten-Erholungsheim in Zoppot jährlich	100		100							
53	Dem Thorner Reiterverein Beihilfe für das Thorner Jagdrennen	500		500							
54	Zuschuß an den Thorner — Verkehrsverein .	1500		1500							
55	An das Kaiserin Auguste Viktoria Haus zur Bekämpfung der Säuglingssterblichkeit im Deutschen Reich in Berlin Charlottenburg Jahresbeitrag	50				50					
	Summe Tit. IX.	15715	50	16200	50	2015		2500			
	Stadtbücherei.			7850				7850			Für die Stadtbücherei ist ein besonderer Haushaltsplan aufgestellt.

Nummer	Ausgabe.	1917		1916		1917 gegen 1916				Rest-Schuld		Tilgung für 1917		Bemerkungen.
						mehr		weniger						
		ℳ	⸝	ℳ	⸝	ℳ	⸝	ℳ	⸝	ℳ	⸝	ℳ	⸝	
Tit. X. Zinsen und Tilgung.														
A. Unablösbare Kämmereischulden.														
1	Dem Pfalteristenkollegium am Dom zu Gnesen 1 ⁴ / ₅ %	18	—	18	—							1000	—	
2	Den Vikarien am Dom zu Gnesen 1 ⁴ / ₅ %	36	—	36	—							2000	—	
B. Kapitalschulden, welche zwar von der Kämmerei, aber nicht von den Gläubigern gekündigt werden können.														
1	Dem Domkapitel zu Gnesen 3 %	1221	—	1221	—							40700	—	
2	Dem Pfalteristenkollegium am Dom zu Gnesen 3 %	330	—	330	—							11000	—	
3	Den Vikarien am Dom zu Gnesen 3 %	510	—	510	—							17000	—	
4	Der Domkirche zu Gnesen 3 %	63	—	63	—							2100	—	
5	Dem Erzbischöflichen Seminar zu Gnesen 3 %	1044	—	1044	—							34800	—	
6	Der katholischen Kirche zu Schulitz (früher Franziskanerkonvent zu Snowrazlaw) 3 %	97	50	97	50							3250	—	
C. Von tilgbaren Anleihen.														
1	An die städtische Feuerzietätskaffe:													
	a. für die Gesamtschuld der Kämmerei von urspr. 624227,94.ℳ													
	3 ¹ / ₂ % Zinsen 7219,43.ℳ													
	Tilgung (1 ¹ / ₂ % und die ersparten Zinsen) fällt für 1917 aus.													
	Die Schuld wird 1936 getilgt sein.	7219	43	7219	43							206269	33	
	Zu übertragen	10538	93	10538	93							318119	33	

Tilgung 1917 = 23991,97.ℳ

Kämmerei-Verwaltung.

Nummer	Ausgabe.	1917		1916		1917 gegen 1916				Rest-Schuld		Tilgung für 1917		Bemerkungen.
		M	S	M	M	mehr		weniger		M	S	M	S	
						M	S	M	S					
X	Übertrag	10538	93	10538	93					318119	33			Übertrag: 23991,97 M
1	b. für die Anleihe behufs Deckung der erhöhten Tilgung der Anleihe vom Reichsinvalidenfonds von ursprünglich 275 169,95 M 3 1/2 % Zinsen . . . 7077,25 M Tilgung (1 1/2 % und die ersparten Zinsen) fällt für 1917 aus. Die Schuld wird 1937 getilgt sein.	7077	25	7077	25					202207	25			Tilgung 1917 = 6681,25 M
	c. für die Anleihe von ursprünglich 15000 M zur Deckung verschiedener infolge Eingemeindung v. Wöcker entstandener Ausgaben 4 % Zinsen . . . 567,50 M Tilgung (1 % und die ersparten Zinsen) fällt für 1917 aus. Die Schuld wird 1950 getilgt sein.	567	50	567	50					14187	55			Tilgung 1917 = 182,50 M
2	An die Kämmereikasse:													zu 2. Vergleiche Ein- nahme Tit. I, 7 a.
	a. für die Anleihe zum Erweiterungsbau der Innungsherberge Neustadt Nr. 176/77 von ursprünglich 19454,17 M 3 1/2 % Zinsen . . . 283,65 M Tilgung (1 1/2 % und die ersparten Zinsen) fällt für 1917 aus. Die Schuld wird 1928 getilgt sein.	283	65	283	65					8104	17			Tilgung 1917 = 689,06 M
	b. für die Anleihe von ursprünglich 22762,20 M zum Bau des Petroleumschuppens 3 1/2 % Zinsen . . . 534,95 M Tilgung (5 % und die ersparten Zinsen) fällt für 1917 aus. Die Schuld wird 1930 getilgt sein.	534	95	534	95					15284	24			Tilgung 1917 = 1003,08 M
	c. für die Anleihe zum Ankauf des Grundstücks Mellienstraße Nr. 87 von urspr. 17056,92 M 3 1/2 % Zinsen . . . 491,46 M Tilgung (1 % und die ersparten Zinsen) fällt für 1917 aus. Die Schuld wird 1930 getilgt sein.	491	46	491	46					14041	78			Tilgung 1917 = 276,10 M 32823,96 M
	Zu übertragen	19493	74	19493	74					571944	32			

Nummer	Ausgabe,	1917		1916		1917 gegen 1916				Rest-Schuld		Tilgung für 1917		Bemerkungen.
		M	S	M	S	mehr		weniger		M	S	M	S	
						M	S	M	S					
X	Übertrag	19493	74	19493	74					571944	32			Übertrag: 32823,96 M
3	An den Danziger Hypotheken-Verein von ursprünglich 9600 M übernommener Hypothek beim Ankauf des Grundstücks Mellienstraße Nr. 87 3 1/2 % Zinsen . . . 284,59 M 1/2 % Tilgung und die ersparten Zinsen . . . 99,41 " 1/4 % Verwaltungskosten . . . 24,— " Mitgliedbeitrag . . . 3,— "	411	—	411	—					8131	20	99	29	
4	An die Zentral-Boden-Kredit Aktien-Gesellschaft in Berlin: a. Für die Anleihe von ursprünglich 17000 M zu Straßenbauten 3 1/2 % Zinsen . . . 451,49 M 1 1/4 % Tilgung und die ersparten Zinsen . . . 356,01 " 1/5 % Verw.-Kosten . . . 34,— " Die Schuld wird 1941 getilgt sein. b. Für die Anleihe von ursprünglich 63000 M zu Straßenbauten 3 1/2 % Zinsen . . . 961,50 M 3 1/2 % Tilgung und die ersparten Zinsen . . . 3448,50 " 1/10 % Verw.-Kosten . . . 63,— " Die Schuld wird 1924 getilgt sein. c. Für die Anleihe von ursprünglich 15000 M Kaufpreis für die von Katharinenflur abgezweigten von Mocker erworbenen 148,3082 ha 3 1/2 % Zinsen . . . 484,17 M 3/4 % Tilgung und die ersparten Zinsen . . . 153,33 " 1/10 % Verw.-Kosten . . . 15,— " Die Schuld wird 1959 getilgt sein.	841	50	841	50					12899	67	356	01	
		4473	—	4473	—					27470	80	3448	50	
		652	50	652	50					13833	51	153	33	
5	Der städtischen Sparkasse von der zur Regulierung und Pflasterung der Bromberger Straße (Straßenbahn) dargeliehenen Summe einschließlich der an die Unternehmer gezahlten													
	Zu übertragen	25871	74	25871	74					634279	50	4057	13	

Rämmerei-Verwaltung.

Nummer	Ausgabe.	1917		1916		1917 gegen 1916				Rest-Schuld	Tilgung für 1917	Bemerkungen.		
		M	S	M	S	mehr		weniger						
						M	S	M	S	M	S			
X	Übertrag	25871	74	25871	74					634279	50	4057	13	Übertrag: 32823,96 M zu 5. Tilgung 1917 = 1777,72 „ = 34601,68 M
	gezahlten 10000 M ursprünglich 53677 M 3 1/2 % Zinsen 906,13 M Tilgung (1 1/2 % und die ersparten Zinsen) fällt für 1917 aus. Die Schuld wird 1927 getilgt sein.													zu 9. Es sind bis jetzt für den Bau der Offz.-Speise-Anstalt 14000 M verausgabt worden.
6	Zur Verzinsung der Stadtanleihe von 1901 von urspr. 523852,54 M 4 % Zinsen 14660,83 „ 1 1/2 % Tilgung und die ersparten Zinsen 14151,04 „ Die Schuld wird 1935 getilgt sein.	906	13	906	13					25889	52			zu 10. Vergl. Ein nahme Titel II b. zu 11. Es werden voraussichtlich zu verzinsen sein: 96000 M für den Rathausumbau, 56000 „ für Grunderwerb zum Bahnbau Thorn-Scharnau, 184000 „ Aktien für Bahnbau Thorn-Scharnau, 58000 „ für Grunderwerb zum Bahnbau Thorn-Unislaw, 900000 „ f. Straßenpflasterung 26000 „ für den Bau des Eichamts, 43000 „ für das erw Gelände am Bromberger Tor. 109000 „ für den Ausbau des Winterhafens, 80000 „ für den Neubau des Ziegelei-gasthauses.
7	Zur Verzinsung der Stadtanleihe von 1906 von urspr. 730000,— M 4 % Zinsen 26113,89 „ 1 % Tilgung und die ersparten Zinsen . 10386,11 „ Die Schuld wird 1947 getilgt sein.	36500	—	36500	—					652847	31	10386	11	184000 „ Aktien für Bahnbau Thorn-Scharnau, 58000 „ für Grunderwerb zum Bahnbau Thorn-Unislaw, 900000 „ f. Straßenpflasterung 26000 „ für den Bau des Eichamts, 43000 „ für das erw Gelände am Bromberger Tor. 109000 „ für den Ausbau des Winterhafens, 80000 „ für den Neubau des Ziegelei-gasthauses.
8	Zur Verzinsung der Stadtanleihe von 1909: a. Abfindungssumme für Mocker von ursprünglich 500000 M 4 % Zinsen 17844,28 M 1 5/8 % Tilgung und die ersparten Zinsen 10280,72 „ Die Schuld wird 1945 getilgt sein. b. Aktienkapital für den Thorner Holzhafen von urspr. 1500000 M 4 % Zinsen 60000	28125	—	28125	—					446107	08	10280	72	109000 „ für den Ausbau des Winterhafens, 80000 „ für den Neubau des Ziegelei-gasthauses.
9	Zur Verzinsung des Darlehens zum Bau der Offiziersspeiseanstalt S. R. Nr. 61 4 % von 140000 M	5600	—	5600	—					140000	—			80000 „ für den Neubau des Ziegelei-gasthauses.
10	Zur Verzinsung von 1130000 M Kaufpreis der Aktien der Thorner Elektrizitätswerke im Nennwerte von 1000000 M,	65000	—	65000	—					1130000	—			1546000 M.
11	Zur Verzinsung der Kosten für den Rathausumbau, Bau der Bahn Thorn—Scharnau, Thorn—Unislaw, die Straßenpflasterung und für den Erwerb des Geländes vor dem Bromberger Tor und sonstiger etwa aufgenommener Darlehne	56000	—	53000	—	3000	—			1546000	—			Da vorstehende Beträge im Rechnungsjahr 1917 wahrscheinlich nicht voll erforderlich sein werden, so dürfte der zur Verzinsung vorgesehene Betrag von 53000 M ausreichend sein.
	Zu übertragen	306814	74	305464	74	3000	—	1650	—	6441644	18	38875	—	

Nummer	Ausgabe.	1917		1916		1917 gegen 1916				Rest-Schuld		Tilgung für 1917		Bemerkungen.
						mehr		weniger						
		ℳ	⊄	ℳ	⊄	ℳ	⊄	ℳ	⊄	ℳ	⊄	ℳ	⊄	
X	Übertrag	306814	74	305464	74	3000	—	1650	—	6441644	18	38875	—	
12	a. Zinsen für das Darlehn zum An- kauf der Grundstücke in der Bäf- fer- und Grabenstraße 4 ¹ / ₂ % von 191600 ℳ	8622	—	8622	—					191600	—			
	b. Zur Verzinsung des zum Umbau der Grundstücke aufgenommenen Darlehns 4 ¹ / ₂ % von 17000 ℳ	765	—	765	—					17000	—			zu 13. Die Zins- und Tilgungsbeträge werden von den Thorner Elektrizi- tätswerken wieder er- stattet. Vergl. Ein- nahme Titel II. 1e.
13	An die Zentral-Boden-Kredit-A. G. in Berlin für die Anleihe von ur- sprünglich 152000 ℳ zum Bau des Gaswerkes Thorn = Mocker 3 ¹ / ₂ % Zinsen 4906,29 ℳ 3 ³ / ₄ % Tilgung und die ersparten Zinsen 1553,71 „ 1 ¹ / ₁₀ % Verwaltungs- kosten 152,— „	6612	—	6612	—					140179	91	1553	71	
14	Von 9000 ℳ Darlehn für das zur Verlängerung der Straßenbahn- linie Rathaus bis Bahnhof Thorn- Mocker erworbene Grundstück Thorn-Mocker Nr. 973/5 4 ⁰ / ₁₀ % Zinsen 352,80 ℳ 2 ⁰ / ₁₀ % Tilgung und die ersparten Zinsen . . . 187,20 „	540	—	540	—					8820	—	187	20	
15	Zur Verzinsung vorübergehend auf- genommener Darlehne von der Reichsbank und anderen Stellen	500	—	500	—									
	Summe Tit. X.	323853	74	322503	74	3000	—	1650	—	6799244	09	40615	91	

Nummer	Ausgabe.	1917		1916		1917 gegen 1916				Zitbe- trag 1915	Bemerkungen.
						mehr		weniger			
		ℳ	§	ℳ	ℳ	ℳ	§	ℳ	§		
	Wiederholung.										
	Tit. I. Persönliche Ausgaben	250875	14	232482	36	18518	50	125	72		
	„ II. Sächliche Ausgaben	40195	20	36550	20	4005	—	360	—		
	„ III. Kreis- und Provinzialabgaben	214088	88	214000	96	87	92				
	„ IV. Gebäude, Abgaben, Lasten	83028	44	80900	94	2250	—	122	50		
	„ V. Grundstück Lindenstraße 22/24	1840	—	800	—	1092	75	52	75		
	„ VI. Grundstück Mellienstraße 87	600	—	600	—	12	—	12	—		
	„ VII. Offizierkasino J. R. Nr. 61	200	—	100	—	100	—				
	„ VIII. Grundstücke Bäckerstraße	4200	—	3000	—	1220	—	20	—		
	„ IX. Kultus, Wissenschaft, Gewerbe	15715	50	16200	50	2015	—	500	—		
	Stadtbücherei			7850	—			7850	—		
	„ X. Zinsen, Tilgung	323853	74	322503	74	3000	—	1650	—		
	„ XI. Verschiedene Ausgaben	7550	—	7550	—						
	„ XII. Insgemein	7353	10	7161	30	191	80				
	Summe der Ausgaben	949500	—	929700	—	32492	97	12692	97		
	„ „ Einnahmen	515500	—	542100	—						
	Mithin Fehlbetrag	434000	—	387600	—	46400					

Rämmereigüter.

Nummer	Einnahme. Ausgabe.	1917		1916		1917 gegen 1916				Stf- trag 1915	Bemerkungen.	
						mehr		weniger				
		ℳ	§	ℳ	§	ℳ	§	ℳ	§			
A. Katharinenflur.												
Tit. I. Einnahme.												
1	Pacht von Fritz Ulmer für 1. 1. 1911 bis 30. 6. 1917 jährlich 3480 ℳ; für 1. 4.—30. 6. 17 = 870 ℳ für 1. 7. 1917 bis 30. 6. 1923 jährlich 4480 ℳ für 1. 7. 17.—31. 3. 18 = 3360 „	4230		3480		750						zu 1. Das Gut Katharinenflur ist 336,5230 ha = 1319 Morgen groß. Hiervon sind etwa 600 Morgen verpachtet; der Rest ist Rennplatz und Dedland.
2	Vom Reiterverein für Ländereien von Katharinenflur zum Rennplatz, bis zum 11. 7. 1918	300		300								
3	Unvorhergesehene Einnahmen										41	
	Summe der Einnahme	4530		3780		750						
Tit. I. Ausgabe.												
1	Der Direktion der neuen Westpr. Landschaft in Marienwerder von noch 29255,09 ℳ (ursprünglich 33500 ℳ) 3 1/2 % Zinsen 1023,93 „ 1/2 % Tilgung und die ersparten Zinsen 316,07 „ Zahlbar 1/2 jährlich vom 1—15. 6. und 1—15. 12. j. 3s. Die Anleihe wird im Jahre 1963 getilgt sein.	1340		1340								
2	An die städtische Feuersozietätskasse für 95208,72 ℳ Darlehn 4 % Zinsen	3808	35	3863	88			55	53			zu 2. 1388,28 ℳ Kaufpreis für das zum Bau der Bahn Thorn-Umslab abgetretene Land sind auf die Schuld verrechnet.
3	An dieselbe für 6870,71 ℳ Anleihe zum Bau der Feldscheune 4 0/0 Zinsen 274,83 ℳ Tilgung und die ersparten Zinsen 205,17 „	480		480								
4	An die neue Westpreussische landschaftliche Provinzial-Feuersozietäts-Direktion in Marienwerder Prämie von 43650 ℳ Versicherungssumme	178	50	178	50						178	
5	Preisabgaben, Beiträge zur Landwirtschaftskammer, Amtskosten u. f. w.	250		250								221
6	Schulbeitrag an die hiesige Stadtschulkasse laut Vertrag vom Jahre 1843	60		60								60
7	Anteilige Standesamtsunkosten an das Standesamt Papau in Gostgau	16		16								15
8	Zur Verzinsung und Tilgung der Anleihe für die Instandsetzung des Einwohnerhauses in Katharinenflur 20 0/0 von 1600 ℳ 2. Rate	320		320								zu 8. Der Vorschuß von 1600 ℳ ist laut Gem. Beschl. v. $\frac{23}{24}$ 9. 15. in 6 Jahren zu tilgen.
	Zu übertragen	6452	85	6508	38			55	53			

Rämmereigüter.

Nummer	Einnahme. Ausgabe.	1917		1916		1917 gegen 1916				Zftbe- trag 1915	Bemerkungen.
		M	S	M	S	mehr		weniger			
						M	S	M	S		
	Übertrag	6452	85	6508	38			55	53		
9	Für Reparatur der Gebäude, soweit sie nicht dem Pächter laut Vertrag obliegt	400	—	400	—					5	zu 9. Zur Ausführung der notwendigen Reparaturen sind nach Ausgabe des Bauamts 1917 = 400 M ausreichend.
10	Insgemein	97	15	91	62	5	53			25	
	Summe der Ausgabe	6950	—	7000	—	5	53	55	53		
	Die Einnahme beträgt	4530	—	3780	—						
	Mithin Fehlbetrag (Zuschuß)	2420	—	3220	—			800	—		
B. Schönwalde.											
Tit. I. Einnahme.											
1	Pacht von August Hinz bis 30.6.1924	2400	—	2400	—						zu 1. Beschluß vom 31. 1. 1912 I. 6500/12 17. 4. Das Gut Schönwalde ist 87,9640 ha groß. Verpachtet sind ca. 80,4640 ha; 7,5000 ha sind zum Bau der Bahn Thorn-Scharnan abgezweigt.
2	Vom Pächter Erstattung der Gemeindeabgaben und Versicherungs-Prämie	270	—	220	—	50	—			271	zu 2. Vergleiche Ausgabe I. 2/3.
3	Jagd-pachtanteil von der Gemeinde Schönwalde bis 1. 4. 18 jährlich	12	62	12	62					13	
4	Unvorhergesehene Einnahmen	17	38	17	38						
	Summe der Einnahme	2700	—	2650	—	50	—				
Tit. I. Ausgabe.											
1	Verzinsung des Kaufgeldes 4% von 98600 M	3944	—	4000	—			56	—		zu 1. Vergl. Bemerkung zu A. I. 2.
2	An die Gemeinde Schönwalde von 14,96 M Grund- und von 26,40 M Gebäudesteuer an die Stadtgemeinde Thorn von 16,70 M Grundsteuer	200	—	150	—	50	—			195	zu 2. Die Kosten hat Pächter zu erstatten. Vergl. Einnahme Tit. I. 2.
3	An die Frankfurter Allgemeine V. A. G. Prämie für die Feuerversicherung der Gebäude			75	85			75	85	76	zu 3. Die Prämie ist bis 1. 4 18 bezahlt. Pächter hat für 1917 = 75,85 M Prämie zu erstatten.
4	Rente	187	—	187	—					187	
5	a Für Reparaturen der Gebäude, soweit sie nicht dem Pächter laut Vertrag obliegen	500	—	600	—			100	—	*1675	Darunter 1086,90 M einmalige Ausgabe für außerordentliche Instandsetzung der Gebäude.
	b Für den Bau eines Backofens usw., einmalig	660	—			660	—				
6	An die Kgl. Fortifikation 15 M Pacht für eine am Fort Scharnhorst gelegene Parzelle und insgemein	239	—	237	15	1	85			5	zu 5 b. Laut Kostenaufschlag.
	Summe der Ausgabe	5730	—	5250	—	711	85	231	85		zu 6. Die 15 M Pacht sind am 1. 4. j. 3s. fällig.
	Die Einnahme beträgt	2700	—	2650	—						
	Mithin Fehlbetrag (Zuschuß)	3030	—	2600	—	430	—				

Kämmereigüter.

Nummer	Einnahme. Ausgabe.	1917		1916		1917 gegen 1916				Stf- trag 1915	Bemerkungen.	
						mehr		weniger				
		ℳ	⊄	ℳ	⊄	ℳ	⊄	ℳ	⊄			ℳ
C. Winkenu.												
Tit. I. Einnahme.												
1	Pacht von Karl Giese bis 30. 9. 1922	3200	—	3200	—							
2	Von demselben Rückertattung der Feuerverfi- cherungsprämie für die Gebäude und Gebäu- desteuer	70	—	70	—					67	zu 2. Vergl. Ausgabe 1, 3/4.	
3	Für Kies, Sand und insgemein	20	—	20	—							
	Summe der Einnahme	3290	—	3290	—							
Tit. I. Ausgabe.												
1	Der Kämmereikasse 4% Zinsen von 75000 ℳ	3000	—	3000	—							
2	Zur Unterhaltung der Gebäude, soweit sie nicht dem Pächter laut Vertrag obliegt	250	—	170	—	80	—				zu 2. Der Betrag muß aus Rücksicht auf die jetzigen Löhne und Ma- terialpreise auf 250,— ℳ erhöht werden.	
3	An die Frankfurter Allgemeine V.A.G. Prämie für die Versicherung der Gebäude von 16000 ℳ	1	—	40	—			39	—	40	zu 3. Restprämie bis 1. 4. 18. Pächter hat 1917 = 40 ℳ Prämie zu erstatten.	
4	Von 12 ℳ Gebäudesteuer rund	30	—	30	—					27		
5	„ 60,98 ℳ Grundsteuer rund	150	—	150	—					137	zu 4. Die Beträge hat Pächter zu erstatten.	
6	Rente	176	80	176	80					176		
7	Beiträge zur landwirtschaftlichen Berufsgenossen- schaft	260	—	260	—					251		
8	Für Ausfezen von Kies	100	—	100	—							
9	Insgemein	162	20	123	20	39	—			13		
	Summe der Ausgabe	4130	—	4050	—	119	—	39	—			
	Die Einnahme beträgt	3290	—	3290	—							
	Fehlbetrag	840	—	760	—	80	—					

A. Forstverwaltung für 1. Oktober 1916/17.

Nummer	Einnahme.	1917		1916		1917 gegen 1916				Zftbe- trag 1915	Bemerkungen	
						mehr		weniger				
		M	g	M	g	M	g	M	g			
A. Allgemeine Forst-Verwaltung.												
Tit. I. Für Nutz- und Brennholz.												
	A. Aus dem Ausgleichsfonds	30800	—	23000	—	7800	—					
	B. Aus dem Einschlage für 1916/17											Durchschnitt der Jahre 1913—1915
1	Barbarken von rund 859 ha Holzbodenfläche	13000	—	15000	—			2000	—	4734	13554	M
2	Ollef " " 923 " "	10000	—	13000	—			3000	—	9982	10623	"
3	Guttau " " 787 " "	44000	—	39000	—	5000	—			51360	50776	"
4	Steinort " " 953 " "	35000	—	35000	—					34521	36713	"
	3522 ha Holzbodenfläche											
	Summe Tit. I.	132800	—	125000	—	12800	—	5000	—			
Tit. II. Nebennutzungen.												
1	Für Raff- und Leseholz und Forststrafgelder	200	—	200	—					53		
2	" Steine, Kies und Sand, ausschließlich aus der Kiesgrube in Ollef	50	—	50	—							
3	" die Jagdnutzung einschließlich Katharinenflur und Schönwalde und zwar:											
	a. aus der administrierten Jagd	1000	—	600	—	400	—			630		
	b. aus den Treibjagden	800	—	800	—					883		
	c. von Wegner-Ostichau, für die Jagdnutzung in Mühlfhof, bis 1. 11. 1919	150	—			150	—					
4	" verkaufte Pflanzen	100	—	100	—					6		
5	" andere Nebennutzungen	200	—	200	—					45		
	Summe Tit. II.	2500	—	1950	—	550	—					

A. Forstverwaltung für 1. Oktober 1916/17.

Nummer	Einnahme.	1917		1916		1917 gegen 1916				Zftbe- trag 1915	Bemerkungen.	
						mehr		weniger				
		M	g	M	g	M	g	M	g			
Tit. III. Von verpachteten Forstländereien.												
1	Anerkennungsgebühren laut Kontrolle	16		15		1						
2	Für die alte Försterei Smolnik nebst den dazu gehörigen etwa 7,2 ha Acker und 3,09 ha Wiesenländereien											zu 2. Pächter erstatten die Feuerversicherungsprä- mie und die Gebäude- steuer von dem Satz 3,60 M.
	a. Von Eggert anteilig bis 1. 4. 1919	340		340								
	b. „ Behnke „ „ 1. 10. 1922	340		340								
3	„ das frühere Hilfsförsterland zu Ollef, Jagen 61 b. u. c.											zu 3. Die Parzellen Nr. 2 und 3 sind Dienstlän- dereien.
	a. Vom Arbeiter C. Jenzki für Parzelle Nr. 1 bis 1. 10. 1920	17		17								
	b. „ Gustav Krüger „ „ 4/5	21		21								
4	„ ein 0,12 ha großes Stück Sandland in Guttan Jagen 86 vom Besitzer Telke- Pensau	2		2								
5	Für die städtischen Abholzungsländereien.											
	A. südlich der Bromberger Chaussee und zwar:											
	a. Für 7 Morgen von Drewitz-Thorn, bis 1. Oktober 1921	28		28								
	b. Für 8 Morgen von Hermann Pfefer-Roß- garten, bis 1. April 1922	32		32								I 2306/16
	c. Für 10 Morgen von Marohn-Smolnik, bis 1. Oktober 1917	40		40								
	d. Für 2,3 ha von Ottilie Struch Schwarz- bruch, bis 1. 10. 1922	45		38		7						I 4591/16
	Zu übertragen	881		873		8						

A. Forstverwaltung für 1. Oktober 1916/17.

Nummer	Einnahme.	1917		1916		1917 gegen 1916				Zftbe- trag 1915	Bemerkungen.
		M	S	M	S	mehr		weniger			
						M	S	M	S		
III	Übertrag	881	—	873	—	8	—	—	—	—	
5	B. Nördlich der Bromberger Chaussee:										
	a. Für 11 ¹ / ₂ Morgen von Ferdinand Raguse- Rößgarten, bis 1. Oktober 1921	46	—	46	—						
	b. Für 10 Morgen von Heinrich Brihlaff- Rößgarten, bis 1. Oktober 1921	40	—	40	—						
	c. Für 5 Morgen von Ludwig Marohn, bis 1. Oktober 1921	20	—	20	—						
	d. Für 3 und 10 Morgen von Reinhold- Rößgarten, bis 1. Oktober 1921	52	—	52	—						
	e. Für 5,77 ha von Gustav Becker- Schwarz- bruch, bis 1. Oktober 1920	74	—	74	—						
	f. Für 5,7 ha von David Bettin-Holzha- fen, bis 1. Oktober 1920	82	—	82	—						
	g. Für 10 Morgen von August Schulz, bis 1. 10. 1921	40	—	40	—						
	h. Für 0,4 ha von Streib-Thorn	7	—	7	—						
	i. Für 0,5 ha vom Bahnwärter an der Abzweigung nach dem Holzhasen	6	—	6	—						
	k. Für 0,5 ha von Wilh. Blümel- Otrazyn, bis 1. 10. 19.	10	—	10	—						
6	Durch Einmieten von Weidevieh auf den Ab- holzungsländereien	1000	—	1200	—			200	—	864	Durchschnitt 1084 M.
7	Von der Garnisonverwaltung für die Benutzung der Abholzungsländereien zu Truppenübungen laufend auf ein Jahr vom 1. Oktober ab	3750	—	3750	—						zu 7. Solange nur eine Abt. vom F. A. R. Nr. 81 in Thorn steht 3750 M., dann 4000 M.
8	Desgl. für den vom Pionierbataillon Nr. 17 be- nutzten Platz	200	—	200	—						
9	Von Neumann-Wiesenburg für die Grasnutzung der öffentlichen Wege der Gemarkung Wiesen- burg, soweit sie im Gemeindebezirk Thorn liegen, bis 31. 12. 1919	2	—	2	—						
	Zu übertragen	6210	—	6402	—	8	—	200	—		

A. Forstverwaltung für 1. Oktober 1916/17.

Nummer	Einnahme.	1917		1916		1917 gegen 1916				Istbe- trag 1915	Bemerkungen.
						mehr		weniger			
		ℳ	⊄	ℳ	⊄	ℳ	⊄	ℳ	⊄		
III	Übertrag	6210	—	6402	—	8	—	200	—		
	Von Schinkler-Schönwalde für die sogenannte krumme Wiese (Schönwalde Bl. 5)			1	—			1	—		Der Betrag von 1 ℳ wird als Auerkennungsgel- gebühr eingezogen. Vergl. A. III 1, 14569/16.
10	Für 1,1 ha am Culmer Chaussee Hause von Kaliczewski, bis 1. 10. 1922	24	—	24	—						
11	Vom Stadtforsttrat Voewe für eine Parzelle in Barbarken zur Anlage eines Wildackers von 0,28 ha	5	—	5	—						
12	Von demselben für die Fischerei-Nutzung in den Teichen und dem Graben in Barbarken	3	—	3	—						
13	Für das ehemalige Winkoley'sche Grundstück in Guttan für je 1 Wohnung und 4 Mor- gen Land:										
	a. Von dem Arbeiter Pollak	120	—	120	—						
	b. „ „ „ Ferner	120	—	120	—						
	c. Von dem Revierförster Wurm, für 4 Morgen Land bis 1. 10. 1917	12	—	12	—						zu 14 c. Stillschweigen- de Verlängerung. I 10 451/13.
14	Für das ehemalige Scheerer'sche Grundstück Eich- busch (Gurske 75) für je 1 Wohnung und bis 4 Morgen Land, bis 1. 10. 1917										
	a. Von dem Arbeiter Otto Bittlau	120	—	120	—						
	b. „ „ „ Schulz	120	—	120	—						
	c. „ „ „ Fiepke	80	—	80	—						
	d. „ Domke-Weidenheim für 5 Morgen Land, bis 1. 10. 1923	84	—	84	—						
15	Für das ehemalige Jahnke'sche Grundstück (Stein- ort I) für je 1 Wohnung und 5 Morgen Land, bis 1. 10. 1917										
	a. Von dem Arbeiter Robert Kleinke	100	—	100	—						zu a/b. Stillschweigend verlängert.
	Zu übertragen	6998	—	7191	—	8	—	201	—		

A. Forstverwaltung für 1. Oktober 1916/17.

Nummer	Einnahme.	1917		1916		1917 gegen 1916				Fstbe- trag 1915	Bemerkungen.
						mehr		weniger			
		ℳ	§	ℳ	§	ℳ	§	ℳ	§		
III	übertrag	6998	—	7191	—	8	—	201	—		
15	b. Von dem Arbeiter Hugo Krampitz . . .	100	—	100	—						Wie vor.
	c. „ Frau Maria Lorenz in Fordon für die Fischerei auf dem Grundstück und in der rechtsseitigen Weichselhälfte, bis 1. 10. 20.	35	—	35	—						
	d. Für nicht als Dienst- und Walдарbeiterland verpachtete Äcker und Wiesen . .	10	—	50	—			40	—		
	e. Für Weidenheger	200	—	600	—			400	—		
16	Für das neue Walдарbeiterhaus neben der Försterei Steinort für je 1 Wohnung und 3 Morgen Land.										
	a. Von dem Arbeiter N. N.	100	—	100	—						
	b. „ „ „ Knopf	100	—	100	—						
17	Für das ehem. Rose'sche Grundstück Steinort Nr. 2										
	a. Vom Hausmeister Haack für das Grundstück und ca 20 Morgen Land, bis 1.10. 1919	340	—	340	—						
	b. Für verpachtetes Land	200	—	200	—						
18	Für das Huhse'sche Grundstück im Wigger-Winkel (Schwarzbruch) für je 1 Wohnung und bis 13 Morgen Land, bis 1. 10. 1918:										
	a. Von dem Hausmeister Bühlke	275	—	275	—						
	b. Von Frau Huhse	140	—	140	—						
	c. Von N. N. für 1 Morgen Wiese . .	12	—	12	—						
19	Für das ehemalige Gut Ollek bis 1. April 1919 und zwar:										
	a. Parzelle 1 = 2,788 ha von Friedrich Kesch-Ziegelwiese	105	—	105	—						
	b. Parzelle 2 = 2,433 ha von A. Sieg-Ziegelwiese	105	—	105	—						
	c. Parzelle 4 = 4,386 ha von Frau Ida Heise-Ziegelwiese	104	—	104	—						
	d. Parzelle 5 = 3,365 ha von Gustav Krüger-Swierzyner Wiese	91	—	91	—						
	Zu übertragen	8915	—	9548	—	8	—	641	—		

A. Forstverwaltung für 1. Oktober 1916/17.

Nummer	Einnahme.	1917		1916		1917 gegen 1916				Fstbe- trag 1915	Bemerkungen.
						mehr		weniger			
		№	δ	№	δ	№	δ	№	δ		
III	übertrag	8915	—	9548	—	8	—	641	—		
19	e. Parzelle 6 = 3,210 ha von Otto Zabel- Ziegelwiese	91	—	91	—						
	f. Parzelle 7 = 3,142 ha von Hugo Rose- Lubener Hütung	84	—	84	—						
	g. Parzelle 8 = 2,843 ha von Lüdke-Swier- zyner Wiese	84	—	84	—						
	h. Parzelle 9 = 2,494 ha von Gustav Heise- Lubener Hütung	70	—	70	—						
	i. Parzelle 10 = 5,756 ha von L. Boldt- Schwarzbruch	138	—	138	—						
	j. Parzelle 11 = 6,710 ha von Gustav Krü- ger-Swierzyner Wiese	200	—	200	—						
	k. Parzelle 12/13 = 3,009 ha von Ad. Hübner-Ziegelwiese	84	—	84	—						
	l. Parzelle 14 = 2,174 ha von Ad. Hübner dieselbst	56	—	56	—						
	m. Parzelle 15 = 2,095 ha von Otto Schulz- Schwarzbruch	56	—	56	—						
	n. Parzelle 16 = 1,903 ha von Hermann Hirschfeld-Ziegelwiese	64	—	64	—						
	o. Parzelle 18 = 3,143 ha von Ferdinand Reichel	70	—	70	—						
	p. Parzelle 19 = 13,132 ha von Hermann Hirschfeld-Ziegelwiese	56	—	56	—						
	q. Parzelle 20 = 3,091 ha von Frau Emma Hübner-Ziegelwiese	69	—	69	—						
	r. Parzelle 21 = 1,871 ha von Curt Fenske- Lubener Hütung, bis 1. 10. 1921	50	—	50	—						
	s. Parzelle 23/24 = 1,534 ha von Johann Schilinski-Ziegelwiese, bis 1. 10. 1921 . .	40	—	40	—						
	Zu übertragen	10127	—	10760	—	8	—	641	—		

A. Forstverwaltung für 1. Oktober 1916/17.

Nummer	Einnahme.	1917		1916		1917 gegen 1916				Bemerkungen.	
						mehr		weniger			Istbe- trag 1915
		ℳ	⊄	ℳ	⊄	ℳ	⊄	ℳ	⊄		
III	übertrag	10127	—	10760	—	8	—	641	—		
19	t. Parzelle 25 = 1,484 ha von Fr. Haupt- Ziegelwiese, bis 1. 10. 1919	40	—	40	—						
	u. Parzelle 26 = 1,274 ha von August Lenz- Luben, bis 1. 10. 1921	35	—	35	—						
	v. Parzelle 27 = 1,593 ha von Robert Boldt-Swiercznyer Wiese, bis 1. 10. 1919	40	—	40	—						
	w. Parzelle 28/29 = 3,086 ha von Fr. Troyke dafelbst, bis 1. 10. 1919	70	—	70	—						
	x. Für 4 Arbeiterwohnungen je 40 ℳ von Schilinski, Lewandowski, Heise und Jakob . Ferner bis 1. April 1919:	160	—	160	—						
	y. Für Parzelle 3 = 2,183 ha von Heinrich Becker-Ziegelwiese	88	—	88	—						
	z. Für Parzelle 17 = 3,451 ha von demselben	112	—	112	—						
20	Von dem Arbeiter August Zühlke aus Ziegel- wiese für eine in Chorab gelegene 1 Morgen große Landparzelle	8	—		—	8	—			I 1171/16.	
21	Von den Arbeitern Miklanewicz und Feldt für je eine Wohnung im Nebenfruge von Bar- barken je 40 ℳ	80	—	80	—						
22	Für Parzelle 22 = 1,385 ha von Hegemeister Würzburg	3	—	3	—						
23	„ die sogenannten Lulkauer Wiesen von 25,864 ha von Peter Wunsch-Swiercznyer Wiese, bis 1. April 1919	724	20	724	20						
24	„ das Einwohnerhaus am Berge nebst 0,919 ha Land im Jagd 59/60 vom Arbeiter Johann Lewandowski	60	—	60	—						
25	„ das Einwohnerhaus unterm Berge und 0,943 ha Land im Jagd 61 a von N. N.	50	—	50	—						
26	Von dem Steinsekmeister J. Grosser für die Herstellung einer Rampe und Errichtung eines Blockhauses im Forstbezirk Olaf . .	50	—	50	—						
	zu übertragen	11647	20	12272	20	16	—	641	—		

A. Forstverwaltung für 1. Oktober 1916/17.

Nummer	Einnahme.	1917		1916		1917 gegen 1916				Istbe- trag 1915	Bemerkungen.
						mehr		weniger			
		ℳ	℔	ℳ	℔	ℳ	℔	ℳ	℔		
	übertrag	11647	20	12272	20	16		641			
27	Für den Mühlhof Schönwalde Nr. 28	200		200							
28	Für das ehem. Dylewskische Grundstück—Schön- walde 35 — für 1 Wohnung und 4 Morgen Land von dem Arbeiter Julius Schenckel . . .	90				90					I 213/16.
	Summe Tit. III.	11937	20	12472	20	106		641			
	Tit. IV. Pacht für das Gasthaus Barbarken.										zu IV. Während des Krieges und ein Jahr nach Frie- densschluß mit den Hauptmächten jährlich 800 ℳ dann 1500 ℳ I 4315/16.
	Vom Pächter Nach, bis 1. 10. 1922	800		2100				1300			
	Summe Tit. IV. f. f.										
	Tit. V. Außerordentliche Einnahmen.										zu 2. Lt. Vertrag vom 24.10.11 und Beschlüsse 26. 8. vom 10. 11. 11 hat Grosser für das Kies- lager in Ollef 90000 ℳ in Jahresraten von 10000 ℳ, beginnend vom 1. 10. 1911 ab in vierteljährlichen Raten nachträglich zu zahlen. I 3265/11.
1	Rückerstattung von Versicherungsprämien und Abgaben	200		200							
2	Aus dem Kieslager in Ollef	10000		10000						10000	
3	Unvorhergesehene Einnahmen	362	80	377	80			15		5319	
	Summe Tit. V.	10562	80	10577	80			15			
	Wiederholung.										
	Tit. I. Für Nutz- und Brennholz	132800		125000		12800		5000			
	„ II. Für Nebennutzungen	2500		1950		550					
	„ III. Von verpachteten Forstländereien	11937	20	12472	20	106		641			
	„ IV. Von dem Gasthause Barbarken	800		2100				1300			
	„ V. Außerordentliche Einnahmen	10562	80	10577	80			15			
	Summe der Einnahmen	158600		152100		13456		6956			

A. Forstverwaltung für 1. Oktober 1916/17.

Nummer	Ausgabe.	1917		1916		1917 gegen 1916				Istbe- trag 1915	Bemerkungen.
		M	g	M	g	mehr		weniger			
		M	g	M	g	M	g	M	g	M	
Tit. I. Befoldung.											
1	A. An die Kammereifasse Gehalt für den Stadtförstrat Löwe (Dienstalter vom 1. Februar 1908)	8483	33	8150	—	333	33				2. Zulage 1. 2. 17.
	a. Gehalt 4500—7500 M steigend 6 mal von 3 zu 3 Jahren um je 500 M										
	b. Dienstaufwandskosten einschließlich Pferde- gelber 2200 M										
	c. Dienstländerei-Nutzung bar . . . 450 „										
	d. Deputatholz 100 rm Klobenholz zu 3 M in Natur										
	B. An die Zweigverwaltung C. Miete für die Dienstwohnung des Förstrats . . .	1000	—	1000	—						
2	Dem Revierförster Wurm zu Guttan (Dienst- alter vom 1. Oktober 1901)										5. Zulage 1. 10. 16.
	a. Bares Gehalt einschl. 300 pers. Zulage . .	2900	—	2700	—	200	—				
	(Das Stellengehalt beträgt 1600 bis 2800 M und steigt von 3 zu 3 Jahren 6 mal um je 200 M)										
	b. Nutzung der Försterei nebst 10,734 ha Dienstland, pensionsfähig mit 520 M										
	c. Deputatholz 40 rm Knüppelholz zu 3,75 M (150 M)										
3	Dem Hegemeister Würzburg zu Ollef (Dienst- alter vom 1. April 1901)										5. Zulage 1. 4. 16.
	a. Bares Gehalt	2600	—	2500	—	100	—				
	(Stellengehalt wie bei Nr. 2)										
	b. Nutzung der Försterei nebst 12,692 ha Dienstland, pensionsfähig mit 520 M										
	c. Deputatholz 40 rm Knüppelholz zu 3,75 M (150 M)										
Zu übertragen		14983	33	14350	—	633	33				

A. Forstverwaltung für 1. Oktober 1916/17.

Nummer	Ausgabe.	1917		1916		1917 gegen 1916				Zitbe- trag 1915	Bemerkungen.
						mehr		weniger			
		ℳ	⸝	ℳ	⸝	ℳ	⸝	ℳ	⸝		
I	übertrag	14983	33	14350	—	633	33				
4	Dem Förster Mollenhauer zu Barbarfen (Dienst- alter vom 1. Oktober 1907)										
	a. Bares Gehalt (Stellengehalt wie bei Nr. 2)	2200	—	2000	—	200	—				3. Zulage 1. 10. 16.
	b. Nutzung der Försterei nebst 12,383 ha Dienstland, pensionsfähig mit 520 ℳ										
	c. Deputatholz 40 rm Knüppelholz zu 3,75 ℳ (150 ℳ)										
5	Dem Förster Noack zu Steinort (Dienstalter vom 1. Januar 1912)										
	a. Bares Gehalt (Stellengehalt wie bei Nr. 2)	1800	—	1800	—						1. Zulage 1. 1. 15.
	b. Nichtpensionsfähige Stellenzulage	75	—	75	—						
	c. Nutzung der Försterei nebst 6,367 ha Dienstland, pensionsfähig mit 520 ℳ										
	d. Deputatholz 40 rm Knüppelholz zu 3,75 ℳ (150 ℳ)										
6	Dem Hilfsförster N. N. zu Guttan (Beginn der Militärdienstzeit)										
	a. Monatliche Remuneration von 100 ℳ	1200	—	1200	—						
	b. Nutzung der Hilfsförsterei pensionsfähig mit 290 ℳ										
	c. Deputatholz 24 rm Knüppelholz zu 3 ℳ (72 ℳ)										
	d. Dienstkleidungs-Zuschuß jährlich	30	—	30	—						
	Zu übertragen	20288	33	19455	—	833	33				

Zu 6. Hilfsförster Brand
ist am 1. 11. 15. aus-
geschieden.

A. Forstverwaltung für 1. Oktober 1916/17.

Nummer	Ausgabe.	1917		1916		1917 gegen 1916				Istbe- trag 1915	Bemerkungen.
						mehr		weniger			
		ℳ	⊄	ℳ	⊄	ℳ	⊄	ℳ	⊄		
I	Übertrag	20288	33	19455	—	833	33				
7	Dem Hilfsförster Kessner zu Ollef										
	a. Monatliche Remuneration von 100 ℳ (Be- ginn der Militärdienstzeit 1. Oktober 1904)	1320	—	1200	—	120	—				
	b. Wie unter 6 b										
	c. Deputatholz 24 rm Knüppelholz zu 3 ℳ (72 ℳ)										
	d. Dienstkleidungs-Zuschuß jährlich	30	—	30	—						
8	Dem Hilfsförster a. Pr. Moritz zu Weißhof										
	a. Monatliche Remuneration von 100 ℳ (Beginn der Militärdienstzeit 1. Oktober 1904) . . .	1320	—	1200	—	120	—				
	b. Schreibgehilfenzulage einschl. Unterhaltungs- kosten für ein Fahrrad	300	—	300	—						
	c. Deputatholz 24 rm Knüppelholz zu 3 ℳ = 72 ℳ										
	d. Dienstkleidungs-Zuschuß jährlich	30	—	30	—						
	e. Dienstwohnung pensionsfähig mit 290 ℳ										
9	An die Zweigverwaltung C. Miete für die Wohnung des Hilfsförsters	100	—	100	—						
10	Dem Förster a. D. Görge Pension	1410	—	1410	—						
11	Der Witwe des Försters Esser Witwen- und Waisengeld	465	—	465	—						
12	Der Witwe des Försters Krauß Witwengeld	200	—	200	—						
13	Der Witwe des Försters Hardt Witwengeld	654	—	654	—						
14	Der Witwe des Hilfsförsters a. D. v. Lojewski Witwengeld	240	—	240	—						
	Summe Tit. I.	26357	33	25284	—	1073	33				

zu 11. Frieda Esser voll-
endete am 30. 6. 13 das
18. Lebensjahr.
vom 1. 10. 13 — 31
1. 19. sind fällig:
Witwengeld 300 ℳ
Waisengeld
für Ernst 60 "
„ Charlotte 60 "
Sa 420 ℳ
Dierzu kommen für 1.7.
16. bis dahin 1917
jährlich 60 ℳ Unter-
stützung; mithin 420 +
45 ℳ = 465 ℳ.
Gemeinde-Beschluß von
16. 3. und 12. 4. 16.

A. Forstverwaltung für 1. Oktober 1916/17.

Nummer	Ausgabe.	1917		1916		1917 gegen 1916				Zuübertrag 1915	Bemerkungen.	
						mehr		weniger				
		ℳ	⊄	ℳ	⊄	ℳ	⊄	ℳ	⊄			
Tit. II. Werbungskosten u. Rückerlöhne.												
1	Im Schutzbezirk Barbarken	3000	—	3000	—					636	zu II. Ansatz 1—4 übertragbar. Durchschnitt: 2092 ℳ	
2	„ „ Ollef	3000	—	3000	—					1789		1819 „
3	„ „ Guttan	4000	—	4000	—					4942		4823 „
4	„ „ Steinort	4000	—	4000	—					3286		3965 „
	Summe Tit. II.	14000	—	14000	—							
Tit. III. Forstkulturen u. Waldwegebau.												
1	Im Schutzbezirk Barbarken	2500	—	2500	—					1852	zu III. Ansatz 1—4 übertragbar. Durchschnitt: 2291 ℳ	
2	„ „ Ollef	2000	—	2000	—					769		1513 „
3	„ „ Guttan	3000	—	3000	—					1868		2219 „
4	„ „ Steinort	3600	—	3600	—					2977		3840 „
	Summe Tit. III.	11100	—	11100	—							
Tit. IV. Gebäude=Unterhaltung.												
1	Zur Unterhaltung der Förstereigebäude in Barbarken, Ollef, Guttan und Steinort, sowie der Hilfsförstereien Guttan und Ollef und der Einwohnerhäuser in Guttan, Steinort, Chorab, Ollef, Smolnik und Schönwalde	2000	—	1700	—	300	—			1313	Durchschnitt 1691 ℳ. Die Erhöhung ist bedingt durch den Ankauf des Grundstücks Schönwalde 35. zu 2. Beschl. vom $\frac{1}{2}$. 9. 15.	
2	Zum Anbau des Schweinestalles in Försterei Steinort 2. Rate von 3000 ℳ	1500	—	1500	—							
	Summe Tit. IV.	3500	—	3200	—	300	—					
Tit. V. Abgaben und Lasten.												
1	Dem Rämmereikapitalienfonds von 3709,96 ℳ Kaufgeld für den Swierczyner Wald ursprünglich 6030 ℳ 4 ⁰ / ₁₀₀ Zinsen 143,40 ℳ 2 ⁰ / ₁₀₀ Tilgung und die ersparten Zinsen 215,20 „ Die Anleihe wird im Jahre 1929 getilgt sein.	363	60	363	60							
2	An die Direktion der neuen Westpreussischen Landschaft in Marienwerder von 25000 ℳ Darlehn für Schönwalde Nr. 28 — Mühlhof —, Zinsen und Tilgung	1000	—	1000	—						zu 2. Fällig in halbjährlichen Teilen nachträglich bis 15. 6. u. 15. 12. I 2448/15	
	Zu übertragen	1363	60	1363	60							

Nummer	Ausgabe.	1917		1916		1917 gegen 1916				Stftrug 1915	Bemerkungen.
		M	S	M	S	mehr		weniger			
						M	S	M	S		
V	Übertrag	1363	60	1363	60						
3	An dieselbe von 9400 M Darlehn für das ehemalige Hofesche Grundstück Steinort Nr. 2 Zinsen und Tilgung	423	—	423	—						zu 3. Fällig in halbjährlichen Teilen nachträglich bis 15. 6. u. 15. 12.
4	Zinsen und Tilgung für das Kaufgeld des ehemal. Tylewski'schen Grundstücks (Schönwalde Nr. 35)										
a.	An die Preussische Zentral-Boden-Credit Aktien-Gesellschaft in Berlin 4 ¹ / ₄ % Zinsen und 1/2% Tilgung von 8000 M, zusammen	380	—			380	—				zu 4a. Fällig in halbjährlichen Teilen nachträglich bis 15. 6. und 15. 12.
b.	An Frau Barfnecht in Berlin W — Tasanenstraße Nr. 50 — 5% Zinsen für 5000 M	250	—			250	—				zu 4b. Fällig in vierteljährlichen Teilen im voraus. I 77/16.
5	4% Zinsen für 6000 M Restkaufgeld für das Grundstück Schwarzbruch Nr. 131 an die Huhse'schen Erben	240	—	240	—						
6	Kreis- und Gemeindeabgaben für Rotwasser, Ollek, Guttan, Steinort u. s. w.	3500	—	3500	—					3387	
7	Renten 274,40 M und Gemeindeabgaben 150 M für Mühlfhof rund	430	—	430	—					422	
8	Renten an die Rentenbank für das Gut Ollek	16	60	16	60					16	
9	Für den Swierczynier Wald Gemeindeabgaben	10	—	10	—					6	
10	„ die Lubener Parzellen Gemeindeabgaben	3	—	3	—					3	
11	Schwarzbruch Nr. 131 (ehem. Huhse'sche Grundstück) Gemeindeabgaben	50	—	50	—						
12	Für die Grundstücke Guttan Nr. 38, 40, 45 (Hilfsföresterei) und Pensau 35 (ehem. Minkolei'sche Grundstück) Gemeindeabgaben	30	—	30	—					23	
13	„ das Grundstück Schmolln Nr. 13 (Försterdienstland zu Guttan)										
a.	Rente an die Rentenbank	42	—	42	—					42	
b.	Gemeindeabgaben	25	—	25	—					16	
c.	Deichbeitrag für die sogenannte Försterdienstwiese in Schmolln und für das Grundstück Schmolln Nr. 13.	31	75	31	75					21	
14	Für das Grundstück Gurske 75, (Eichbusch) Gemeindeabgaben	15	—	15	—					13	
	Zu übertragen	6809	95	6179	95	630	—				

A. Forstverwaltung für 1. Oktober 1916/17.

Nummer	Ausgabe.	1917		1916		1917 gegen 1916				Zftbe- trag 1915	Bemerkungen.
						mehr		weniger			
		ℳ	⊄	ℳ	⊄	ℳ	⊄	ℳ	⊄		
V	Übertrag	6809	95	6179	95	630	—				
15	Für das ehemalige Tylewski'sche Grundstück — Schönwalde Nr. 35 — 60,10 ℳ Rente und 70,— ℳ Gemeindeabgaben rund	130	—			130	—				zu 15. Nach der Steuer- auschreibung.
16	An die Strombaukasse Thorn für die Jagd- nutzung auf dem in der Gutsgemeinde Steinort gelegenen ungefähr 1279 ha großen Strombau- fiskalischen Land bis 30. 9. 1921 am 1. 10. j. Z.	2	56			2	56				I. 473/16.
17	An den Vorsteher der Entwässerungsgenossen- schaft Tilmann in NeuhoF bei Ostromezko Ent- wässerungsbeitrag für das ehemalige Rose'sche Grundstück — Steinort Nr. 2 —	11	24			11	24				I. 5481/15.
18	Feuerversicherungsprämien an die Frankfurter Allgemeine V. A. G.:										
	a. Für die Försterei und Hilfsförsterei in Guttan, die Arbeiterwohnhäuser — Bensau Nr. 35 und Eichbusch — von 41500 ℳ	58	15	58	15						
	b. Für die Försterei und die beiden Arbeiter- wohnhäuser in Steinort von 29900 ℳ	56	72	56	72						
	c. Für die Försterei, Hilfsförsterei und die Arbeiterwohnhäuser in Ollek und Chorab von 71750 ℳ	95	70	95	70						
	d. Für die Gebäude der Försterei Barbarfen von 23530 ℳ	23	53	23	53						
	e. Für die alte Försterei in Smolnik von 9970 ℳ	28	30	28	30						zu 18 e. Die Prämie ist von den Pächtern zu erstatten.
19	Feuerversicherungsprämie an die Westpreußische Feuersocietät:										
	a. Für die Versicherung des ehem. Huhfesch Grund- stücks Schwarzbruch Nr. 131 von 2080 ℳ	11	64	11	64						
	b. Für die Versicherung des Grundstücks Schön- walde Nr. 28—Mühlhof—von 11000 ℳ	18	45	18	45						
	c. Für die Versicherung des Grundstücks Steinort Nr. 2 von 6420 ℳ	62	92	62	92						
	d. Für die Versicherung des Grundstücks Schön- walde Nr. 35 von 6310 ℳ	17	36			17	36				
20	Beiträge zu den Amtsverwaltungskosten:										
	a. Für den Forstgutsbezirk Guttan an das Amt Guttan in Breitenenthal	60	—	60	—					49	
	Zu übertragen	7386	52	6595	36	791	16				

A. Forstverwaltung für 1. Oktober 1916/17.

Nummer	Ausgabe.	1917		1916		1917 gegen 1916				Istbe- trag 1915	Bemerkungen.
						mehr		weniger			
		ℳ	⊄	ℳ	⊄	ℳ	⊄	ℳ	⊄		
V	Übertrag	7386	52	6595	36	791	16				
20	b. Für den Forstgutsbezirk Steinort an das Amt Bösendorf in Amtthal	50	—	50	—					46	
	c. Für den Forstgutsbezirk Ollek an das Amt Schönwalde	330	—	330	—					244	
21	Beiträge zu den Standesamtskosten:										
	a. Für den Forstgutsbezirk Ollek an das Amt Schönwalde	20	—	20	—						
	b. Für den Forstgutsbezirk Guttan an das Amt Schmolln	1	—	1	—					1	
	c. Für den Forstgutsbezirk Steinort an das Amt Gr.-Bösendorf	1	50	1	50					1	
22	Schulbeitrag für Barbarken an die Schulkasse Schönwalde	120	—	120	—					116	
23	Schulbeitrag für Ollek und Chorab an die Schulkasse zu Swierzynko	230	—	230	—					223	
24	Beiträge an die Landwirtschaftskammer	100	—	100	—					90	
25	Beiträge an die land- und forstwirtschaftliche Berufsgenossenschaft	1000	—	1000	—					714	
26	Beiträge für Invaliden- und Krankenversicherung	500	—	500	—					286	
	Summe Tit. V.	9739	02	8947	86	791	16				
	Tit. VI. Gasthaus, Nebenkrug und Parkanlagen zu Barbarken.										
1	An die Feuerzietätskasse von 8314,40 ℳ Baudar- lehn (ursprüngl. 10000 ℳ 4% Zinsen 332,58 ℳ 6% Tilgung und die ersparten Zinsen 667,42 „	1000	—	1000	—						
2	An die Frankfurter Allgemeine B. A. G. Prämie für die Versicherung der Gebäude von 32300 ℳ	85	50	85	50						
3	Für bauliche Unterhaltung, soweit sie nicht dem Pächter vertragsmäßig obliegt	200	—	200	—					110	
4	„ die Hof- und Parkanlagen und für Bänke	600	—	600	—					275	
5	„ Wegebesserung und insgemein	144	50	1144	50			1000	—		zu 5. Für 1915/16 wa- ren einmalig 1000 ℳ für Anlegen eines neuen Fußweges nach Gast- haus Barbarken be- willigt.
6	„ den Fernsprechananschluß	120	—	120	—					89	
	Summe Tit. VI.	2150	—	3150	—			1000	—		

A. Forstverwaltung für 1. Oktober 1916/17.

Nummer	Ausgabe.	1917		1916		1917 gegen 1916				Stftrags 1915	Bemerkungen.
						mehr		weniger			
		ℳ	⊄	ℳ	⊄	ℳ	⊄	ℳ	⊄		
Tit. VII. Verschiedene Ausgaben.											
1	Reisekosten und Tagegelder	500	—	500	—					83	
2	Schußgelder an die Forstschutzbeamten . . .	350	—	350	—					248	
3	An die Kasse der Kammerei- Verwaltung Fehlgelder für den Forstgelderheber	40	—	40	—						
4	An dieselbe Verwaltungskostenbeitrag für die Forstkasse	3000	—	3000	—						
5	Dem Hegemeister Würzburg für die Verwaltung der Gutsvorstehergeschäfte in Olfet	200	—	200	—						
6	Für Drucksachen, Bücher, Büro- und Schreibmaterialien und Porto	1000	—	1000	—					563	
7	Für Anpachtung von Enklaven und zwar:										
	a. an den Gemeindevorstand in Schwarzbruch	3	—	3	—						
	b. " " " " Luben	20	—	20	—						
	c. " " " " Scharnau	23	—	23	—						
8	Beitrag zum Deutschen Forstverein	20	—	20	—						
9	Für die Unterhaltung der nicht im Kulturplan vorgesehenen Lehm- und Kieswege	1200	—	1200	—					76	
10	Für Festlegen von Sandschollen	1750	—	1750	—					2140	
11	Für Aufforstungen und Nachbesserung der Kulturen in Katharinenflur, des nördlich der Bahn Thorn—Lissomitz gelegenen Abholzungsgebietes, des Gebietes an den Sammelbrunnen und in Schönwalde	1000	—	1000	—					206	
12	Für Einzäunungen, Warnungstafeln, Brücken u. s. w.	400	—	200	—	200	—			54	Zu 12. Die Aufstellung neuer Bäume wird erforderlich; auch sind die Preise für das Baumaterial erheblich gestiegen.
13	Für Geräte und Werkzeuge	600	—	600	—						
14	Fernsprechgebühren für den Anschluß der 4 Forstereien und für Einzelgespräche	500	—	500	—					391	
15	Für Wildpflege	500	—	500	—					425	
	Zu übertragen	11106	—	10906	—	200	—				

A. Forstverwaltung für 1. Oktober 1916/17.

Nummer	Ausgabe.	1917		1916		1917 gegen 1916				Zitbe- trag 1915	Bemertungen.
						mehr		weniger			
		M	g	M	g	M	g	M	g		
VII	übertrag	11106	—	10906	—	200	—				
16	Für den Forstschutz insbesondere die Insekten- verteilung	500	—	500	—					424	
17	Für Armen-Unterstützungen	200	—	200	—						
	Summe Tit. VII.	11806	—	11606	—	200	—				
	Tit. VIII. Rücklagen.										
1	An den Grundstück-Erwerbsfonds:										
	a. Aus dem Rieslager Ollef	10000	—	10000	—						
	b. Rayonentschädigungsrente für die sogenannte Ulanentrift	256	32	256	32						Bestand 1. 10. 16. bei a/b = 40000 M
2	An den Selbstversicherungsfonds	2000	—	2000	—						" 2 = 8000 M
3	" " Ausgleichsfonds	4600	—	4600	—						" 3 = 51000 M
	Summe Tit. VIII.	16856	32	16856	32						
	Tit. IX. Insgemein.										
	Zu unvorhergesehenen Ausgaben	1091	33	1055	82	35	51			2233	
	Summe Tit. IX. f. f.										
	Wiederholung.										
Tit.	I. Besoldungen	26357	33	25284	—	1073	33				
"	II. Werbungskosten, Rückerlöhne	14000	—	14000	—						
"	III. Kulturkosten	11100	—	11100	—						
"	IV. Gebäude	3500	—	3200	—	300	—				
"	V. Abgaben und Lasten	9739	02	8947	86	791	16				
"	VI. Gasthaus Barbarfen	2150	—	3150	—			1000	—		
"	VII. Verwaltungskosten	11806	—	11606	—	200	—				
"	VIII. Rücklagen	16856	32	16856	32						
"	IX. Insgemein	1091	33	1055	82	35	51				
	Summe der Ausgaben	96600	—	95200	—	2400	—	1000	—		

B. Forstverwaltung für 1. Oktober 1916/17.

Nummer	Einnahme.	1917		1916		1917 gegen 1916				Stbetrug 1915	Bemerkungen.
						mehr		weniger			
		ℳ	⊄	ℳ	⊄	ℳ	⊄	ℳ	⊄		
<p>B. Vorstädtische Wäldchen und Rämpenländereien.</p> <p>Tit. I. An Naturalnutzungen.</p>											
1	Aus den Weidenhegern in der Ziegelei- und Drazpner-Rämpen	6000	—	6000	—					4210	
2	Für Trocken- und Windbruchholz, sowie Durchforstungsreisig aus den vorstädtischen Wäldchen	300	—	600	—			300	—		<p>Zu 2. Der größte Teil der vorstädtischen Wäldchen ist der Gartenverwaltung überwiesen.</p> <p>Zu 3. Die Baumschule ist bis auf einen kleinen Teil abgeholzt. Der Platz wird vom Militäriskus genutzt.</p>
3	Für Pflanzen aus der städtischen Baumschule	100	—	200	—			100	—		
4	Für Sand, Kies, Erde, Steine	100	—	300	—			200	—		
5	Für andere Nebennutzungen	500	—	200	—	300	—			591	
	Summe Tit. I.	7000	—	7300	—	300	—	600	—		
<p>Tit. II. Pacht- und Mieterträge.</p>											
1	Für 3 Parzellen im Schlage 3 der Ziegeleikämpen unterhalb des Winterhafens:										
	a. Für die Parzelle 4 = 2,407 ha von G. Soppart-Thorn, bis 1. 10. 1922 . . .	200	—	200	—						
	b. Für die Parzelle 5 = 2,289 ha von Hermann Pfeifer-Thorn, bis 30. 9. 1921. . .	125	—	118	—	7	—				I 1925/16
	c. Für die Parzelle 6 = 2,384 ha vom Stadforstrat Löwe, jährlich vom 1. Oktober ab	64	—	64	—						
	Für die Wiesenparzelle 1 von etwa 0,75 ha			64	—			64	—		Die Wiese ist der städt. Gartenverwaltung übereignet.
	Zu übertragen	389	—	446	—	7	—	64	—		

B. Forstverwaltung für 1. Oktober 1916/17.

Nummer	Einnahme.	1917		1916		1917 gegen 1916				Zftbe- trag 1915	Bemerkungen.
						mehr		weniger			
		M	g	M	g	M	g	M	g		
II	Übertrag	389		446		7		64			
2	Für 9 Parzellen der Ziegeleikämpe unterhalb Czarfa-Kämpe:										
	a. Für die Parzelle 8 = 8,751 ha im Schlage 8 von Hozakowski Thorn, bis 1. 10. 25	350		350							
	b. Für die Parzelle 9 a und 10 a = 3 ha im Schlage 10 von Förster Reipert, bis 30. 9. 1919.	120		224				104			I 2782/16.
	c. Für Parzelle 9 b = 3,588 ha im Schla- ge 10 von N. N.	104				104					
	d. Für die Parzelle 10 b = 3,286 ha im Schla- ge 10 von N. N.	172		172							
	e. Für die Parzelle 11 a = 2,5 ha von N. N.	220		220							
	f. Für die Parzelle 11 b = 2 ha im Schlage 11 von G. Beller, bis 1. 10. 1922	160		160							
	g. Für die Parzelle 12 = 1,520 ha im Schlage 12 vom Eigentümer Kienas-Blottgarten, bis 1. 10. 1922	90		90							
	h. Für die Parzelle 14 im Schlage 8 (Nord- seite) von etwa 1,91 ha von M. Bartel Thorn, bis 30. 9. 1925	120		77		43					I 1521/16.
	i. Für die Parzelle 15 im Schlage 9 (Nord- seite) von etwa 0,91 ha von Kasnowski Neu-Weißhof, bis 1. 10. 1922	63		63							I 1641/16.
	k. Für die Parzelle 16/17 im Schlage 10/11 (Nordseite) von etwa 2,90 ha von Hinz Thorn, bis 30. 9. 1921	245		245							I 1522/16.
3	Für die am Ziegeleigasthause gelegene 3,20 ha große Wiese im Schlage 5 der Ziegelei- kämpe vom Restaurateur Behrend, bis 1. Oktober 1922	128		128							
	Zu übertragen	2161		2175		154		168			

B. Forstverwaltung für 1. Oktober 1916/17.

Nummer	Einnahme.	1917		1916		1917 gegen 1916				Stftrags- trag 1915	Bemerkungen.
						mehr		weniger			
		M	g	M	g	M	g	M	g		
II	Übertrag	2161	—	2175	—	154	—	168	—		
4	Für eine beim Gasthaus Wieses Kämpe gelegene 1 ha große Weidefläche von Steckel-Thorn, bis 1. April 1920	40	—	40	—						
5	„ eine Parzelle östlich der sogenannten Pionier-Chaussée von ca. 14 ha vom Kaufmann Paech, bis 30. 9. 1923	347	20	347	20						
6	„ Weidhof 83 und die sogenannte 2,25 ha große Trift hinter der Ulanenkaserne von Waldemar Konrad, bis 1. Oktober 1920	32	—	32	—						
7	Von der Königl. Fortifikation Thorn Rayon-entschädigungsrente für die sogenannte Ulanen-trift jährlich bis 1945	256	32	256	32						
8	Für 0,40 ha Sandland auf der Bromberger-Vorstadt (ehem. Pappelbaumschule) von M. Bartel Thorn	12	—	12	—						
9	Von Pawlowski für eine Fläche von 0,88 ha der Ziegeleikämpe als Schiffsbauplatz, bis 1. April 1920	106	—	106	—						
10	Von Franz Oszinski für die Kodelbahn in den Bäderbergen bis 30. 9. 19 am 1. 10. j. 3s.	120	—	120	—						
11	Für die Grasnutzung in den Kämpfen längs des Ziegeleiwäldchens vom Stadforstrat Löwe	3	—	3	—						
12	Von demselben für die Fischereinutzung in den Wasserlöchern auf der Ziegeleikämpe . . .	5	—	5	—						
13	Anerkennungsgebühr laut Kontrolle	9	50	29	50			20	—		Das Pionier Bataillon hat den Vertrag betr. Pachtung der östlich des Weges nach Wiesekämpe gelegenen Schlenke zum 1. 10. 1916 gekündigt. I 4365/16.
Zu übertragen		3092	02	3126	02	154	—	188	—		

B. Forstverwaltung für 1. Oktober 1916/17.

Nummer	Einnahme.	1917		1916		1917 gegen 1916				Stfbeitrag 1915	Bemerkungen.
						mehr		weniger			
		ℳ	⊄	ℳ	⊄	ℳ	⊄	ℳ	⊄		
II	übertrag	3092	02	3126	02	154	—	188	—		
14	Für das Gasthaus Wieses Rämpe:										
	a. Pacht von Robert Steckel, bis 1. April 1920	1200	—	1200	—						zu 14 a I 17731/14. Vertrag v. 23. 2. 14. Vierteljährlich im vor- aus fällig.
	b. Von demselben Rückerstattung der Feuerver- sicherungsprämie und Gebäudesteuer . . .	55	36	55	36						Vergl. Ausgabe B Tit. III, 5 e und 8 b.
15	Für das Grundstück Okraznyer Rämpe:										
	a. 1. Von C. George für die Wohnung und etwa 24 Morgen Land, bis 1. 4. 1922	500	—	500	—						I 1520/16.
	2. " Hermann Fuchs für die Wohnung und etwa 12 Morgen Land . . .	250	—	250	—						zu 15 a 2/3 Stillschwei- gende Verlängerung.
	3. " Wilhelm Blümel wie vor	250	—	250	—						
	b. Von Johann Ortschwager in Thorn für die Fischereinutzung in den Wasserlöchern, bis 1. 4. 1918	305	—	305	—						
	c. Pacht für Ländereien, bis 1. 4. 1918										
	1. Von Julius Ehler in Schönwalde für Parzelle 7 = 1, 25 ha	70	—	70	—						
	2. " C. George für Parzelle 8a = 0,625 ha, bis 1. April 1922 . . .	50	—			50	—				I 1520/16.
	3. " Artur Eggert in Smolnik für Parzelle 8 b = 0,625 ha, bis 31. 3. 1922	50	—	65	—			15	—		I 1523/16.
	4. " Robert Steckel-Thorn für Parzelle 9 = 0,50 ha, bis 1. 10. 21 . . .	31	—	31	—						
	5. " Forstrat Loewe für Parzelle 10 = 0,67 ha	35	—	35	—						
	6. " Wilhelm Karl-Schwarzbruch für Parzelle 11 = 0,75 ha	47	—	47	—						
	Zu übertragen	5935	38	5934	38	204	—	203	—		

B. Forstverwaltung für 1. Oktober 1916/17.

Nummer	Einnahme.	1917		1916		1917 gegen 1916				Istbe- trag 1915	Bemerkungen.
						mehr		weniger			
		M	g	M	g	M	g	M	g		
II	übertrag	5935	38	5934	38	204		203			
	6. Von Wilhelm Blümel-Drazyn für Parzelle 12 = 0,75 ha	40		40							
	7. " Hermann Fuchs-Drazyn für Parzelle 13 = 0,50 ha	30		30							
	8. " Friedrich Wunsch-Ziegelwiese für Parzelle 14 = 0,65 ha	30		30							
	9. " 1. Eskadron Ulanen Regt. No. 4 für Parzelle 15 und 17 = 1,96 ha bis 1. 10. 1919	52		52							
	10. " Gastwirt Steckel Thorn für Parzelle 16 = 0,32 ha, bis 1. 10. 1921	25		20		5					I 2306/16
	Summe Tit. II.	6112	38	6106	38	209		203			
	Tit. III. Außerordentliche Einnahmen.										
	Insgemein	287	62	293	62			6		280	
	Summe Tit. III. f. f.										
	Wiederholung.										
	Tit. I. Naturalnutzungen	7000		7300		300		600			
	Tit. II. Pacht- und Mieterträge	6112	38	6106	38	209		203			
	Tit. III. Außerordentliche Einnahmen	287	62	293	62			6			
	Summe der Einnahmen	13400		13700		509		809			

Nummer	Ausgabe.	1917		1916		1917 gegen 1916				Stfbeitrag 1915	Bemerkungen.	
						mehr		weniger				
		ℳ	⊄	ℳ	⊄	ℳ	⊄	ℳ	⊄			
Tit. I. Besoldungen.												
1	Dem Förster Reipert in Thorn (Dienstalter vom 1. Oktober 1903)											
	a. Bares Gehalt	2400	—	2400	—							
	1600 — 2800 ℳ steigend von 3 zu 3 Jahren 6 mal um je 200 ℳ.											6. Zulage 1. 10. 18.
	b. Nutzungen der Hilfsförsterei nebst 5,867 ha Land (Parzelle 7 und 13 der Ziegeleikämpe) pensionsfähig mit 520 ℳ											
	c. Deputatholz 40 rm Knüppelholz zu 3,75 ℳ (150 ℳ)											
2	Der Witwe des Hilfsförsters Stade Unterstützung	100	—	100	—							
	Summe Tit. I.	2500	—	2500	—							
Tit. II. Werbungs- und Kulturkosten.												
1	In den Weidenhegern auf der Ziegeleikämpe und zwar beim Abtrieb von Weiden und überständigen Bäumen, sowie zur Gewinnung von Stecklingen	900	—	900	—							361
2	In den vorstädtischen Wäldchen für Aufarbeitung abständiger Bäume	200	—	200	—							113
3	Zur Anlage und Unterhaltung der Promenaden in den Bäderbergen, zur Aufforstung der Ödländereien daselbst, Bindung des Flugandes, Herstellung und Einzäunung von Wegen u. s. w.	1000	—	1000	—							986
4	Zur Unterhaltung der städtischen Baumschulen	100	—	100	—							
	Zu übertragen	2200	—	2200	—							

B. Forstverwaltung für 1. Oktober 1916/17.

Nummer	Ausgabe.	1917		1916		1917 gegen 1916				Stftrags- trag 1915	Bemerkungen.	
						mehr		weniger				
		M	g	M	g	M	g	M	g			
II	übertrag	2200	—	2200	—							
5	Zur Anlage und Unterhaltung von Abfuhrwegen in der Ziegeleikämpe	100	—	100	—						109	
6	Wasserzins für die Bepfropfung der Anlagen, den Kubikmeter Wasser zu 10 Pf.	10	—	10	—							
	Summe Tit. II.	2310	—	2310	—							
	Tit. III. Gebäude-Unterhaltung, Abgaben und Lasten.											
1	a. Unterhaltung der Gebäude der Hilfsförsterei Thorn, Hirtenkate, Okraznyer und Wieseskämpe, bei letztem Grundstück soweit als sie nicht dem Pächter laut Vertrag obliegt	500	—	500	—						392	
	b. Für außerordentliche Instandsetzung der Scheune in Okrazny, einmalig	500	—		—	500	—					zu b. Kostenanschlag des Forstamts v. 15/8. 16.
	c. Zum Ausbau von Wieseskämpe 1. Rate von 3200 M	1600	—		—	1600	—					zu c. Kostenanschlag vom Bauamt v. 22/8. 16.
2	An die städt. Feuerlöschkassenskasse 4% Zinsen von 74300 M Kaufgeld für das Grundstück Okraznyerkämpe	2972	—	2972	—							
3	An das Depot. der milden Stiftungen-Vermögensmasse der Wilh. Aug. Victoria-Stiftung für 5941,06 M Darlehn zum Ausbau von Wieseskämpe — ursprünglich 6901,59 M — 4% Zinsen 237,64 M 6% Tilgung und die ersparten Zinsen 462,36 M Die Schuld wird 1928 getilgt sein.	700	—	700	—							
4	Für eine Fernsprecheinrichtung in der Försterei Thorn	100	—	100	—							
5	Zuschlag zur Grund- und Gebäudesteuer und zwar											
	a. 225% Grundsteuer von den Bäckerbergen (Vorstadt 363, Revier 1, Trift, Bromb.-Vorstadt 151) Kämpfen und Ziegeleiländereien auschl. Wieses Kämpe 183,67 M											
	b. 225% Gebäudesteuer für die Hilfsförsterei (10,80 M) und die Hirtenkate (3,00 M) 13,80 M zusammen von 197,47 M	444	31	444	31							
	c. Straßenreinigungskosten für die Bäckerberge	45	—		—	45	—					zu c. Nach der Steueranschreibung.
	d. 225% Grund- u. Gebäudesteuer für das Grundstück Okraznyerkämpe von 6 und 53,60 M	135	—	135	—							
	Zu übertragen	6996	31	4851	31	2145	—					

B. Forstverwaltung für 1. Oktober 1916/17.

Nummer	Ausgabe.	1917		1916		1917 gegen 1916				Stf- trag 1915	Bemerkungen.
						mehr		weniger			
		ℳ	Ⓢ	ℳ	Ⓢ	ℳ	Ⓢ	ℳ	Ⓢ		
III	Übertrag	6996	31	4851	31	2145	—				
5	e. 225% Zuschlag zu 16,80 ℳ Gebäudesteuer für das Grundstück Wieseskämpe	37	80	37	80						zu 5 e. Den Zuschlag zur Gebäudesteuer hat der Pächter zu erstatten.
	f. 225% Zuschlag zu 5,58 ℳ Grundsteuer für dasselbe Grundstück	12	56	12	56						
6	An die Westpreussische Feuerzozietät für die Gebäude Okraznerkämpe von 5800 ℳ	20	—	20	—						
7	An die Frankfurter Allgemeine V. A. G.:										
	a. Für die Gebäude der Hilfsförsterei Thorn und für die Hirtenkate von 18630 ℳ	19	53	19	53						zu 7 b. Die Prämie erstattet Pächter.
	b. Für die Gebäude Wieses-Kämpe 14050 ℳ	17	56	17	56						
8	Beitrag an die landwirtschaftliche Berufsgenossenschaft	200	—	200	—						
9	Invaliden- und Kranken-Versicherungsbeiträge	100	—	100	—					36	
10	Zum Bau eines Stalles in Wieseskämpe 2. Rate von 1600 ℳ	600	—	600	—						zu 10. I. 3074/15. Gem. Besch vom 2. 5. 15, 8. 9. 15.
	Summe Tit. III.	8003	76	5858	76	2145	—				Die Kosten von 1600 ℳ hat die Vorschußkasse verauslagt. Der Betrag wird erstattet 1915/16 mit 600 ℳ 1916/17 " 600 ℳ 1917/18 " 400 ℳ
	Tit. IV. Außerordentliche Ausgaben.										
	Insgemein einschl. 200 ℳ an den Verschönerungsverein für die Unterhaltung der Schwäne	586	24	631	24			45	—	286	
	Summe Tit. IV. f. f.										
	Wiederholung.										
	Tit. I. Besoldungen	2500	—	2500	—						
	Tit. II. Werbungs- u. Kulturkosten	2310	—	2310	—						
	Tit. III. Bauten, Abgaben, Lasten	8003	76	5858	76	2145	—				
	Tit. IV. Außerordentliche Ausgaben	586	24	631	24			45	—		
	Summe der Ausgaben	13400	—	11300	—	2145	—	45	—		

C. Forstverwaltung für 1. Oktober 1916/17.

Nummer	Einnahme.	1917		1916		1917 gegen 1916				Istbe- trag 1915	Bemerkungen.	
						mehr		weniger				
		ℳ	⊄	ℳ	⊄	ℳ	⊄	ℳ	⊄			
C. Gut Weißhof.												
Tit. I. An Naturalnutzungen.												
1	Für Trocken- und Durchforstungsholz aus dem Park und den älteren Waldparzellen	50		50								
2	Für Erde, Sand, Lehm, Kies, Steine u. s. w.	50		50								
Summe Tit. I.		100		100								
Tit. II. Pacht- und Mieterträge.												
Für Landparzellen												
1	a. Parzelle 1 = 0,90 ha von den städt. Waisenanstalten bis 1. 10. 18	20		20								
	b. Parzelle 2 = 1,46 ha von Pomurenke bis 1. 10. 1917	33		33								
	c. Parzelle 3 = 1,45 ha von Hermann Mast-Thorn, bis 1. 4. 1917	42		42								
	d. Parzelle 4 = 2,188 ha von Waldemar Conrad-Thorn, bis 1. 4. 1917	54		54								
	e. Parzelle 5 = 2,618 ha von Ludwig Marohn-Thorn, bis 1. 4. 1922.	80		50		30					I 1926/16.	
	f. Teilparzelle 6 = 1,75 ha und Parzelle 11 = 3,69 ha von Albert George-Thorn, bis 1. 10. 1922	110		110								
	g. Teilparzelle 6 = 2,58 ha, Parzelle 8 = 4,38 ha, Parzelle 10 = 5,40 ha von Joseph Kasnowski-Weißhof, bis 1. 10. 19	295		295								
	h. Parzelle 7 = 4,52 ha, von Johann Janke-Weißhof, bis 1. 10. 19	114		114								
	i. Parzelle 9 = 3,82 ha von N. N.	85		85								
	k. Parzelle 15 = 3,90 ha, Parzelle 16 = 5,82 ha sowie für die Grasnutzung in dem zwischen den beiden Parzellen gelegenen Erlenhorst von Thomas Miliweck, bis 1. 4. 1918	222		216		6					I 2921/16	
	(Parzelle 17 = 3,31 ha aufgefördert).											
Zu übertragen		1055		1019		36						

C. Forstverwaltung für 1. Oktober 1916/17.

Nummer	Einnahme.	1917		1916		1917 gegen 1916				Istbe- trag 1915	Bemerkungen.
						mehr		weniger			
		№	g	№	g	№	g	№	g		
II	Übertrag	1055	—	1019	—	36	—				
1	l. Parzelle 18 = 2,47 ha von Leopold Weinerowski Thorn, bis 1. 10. 1922	54	—	54	—						
	m. Parzelle 19 a = 1,045 ha von Friedrich Schnitzler-Culmer-Chauffee, bis 1. 10. 1917	25	—	25	—						
	Parzelle 19 = 1,115 ha										} unverpachtet.
	Parzelle 20 = 1,17 ha										
	n. Parzelle 21 a = 0,50 ha von Josef Piotrowicz-Thorn, bis 1. 10. 1919	12	—	12	—						
	o. Parzelle 21 b = 0,25 ha von N. N. bis 1. 10. 19	6	—	6	—						
	p. Parzelle 22 a = 0,50 ha von Aug. Koszinski-Thorn, bis 1. 10. 1922	12	—	12	—						I 4164/16.
	q. Parzelle 22 b = 0,25 ha von Frieda Krampitz-Thorn, bis 1. 10. 1919	6	—	6	—						I 4593/16.
	r. Parzelle 22 c = 0,50 ha von Franz Kruschewski-Thorn, bis 1. 10. 19	12	—	12	—						
	s. Parzelle 22 d = 0,75 ha von Frau Krzyminski-Thorn, bis 1. 10. 1922	18	—	18	—						I 4247/16.
	t. Parzelle 23 = 3,52 ha, Parzelle 24 = 2,07 ha Parzelle 35 = 1,20 ha von Daniel Belasch-Thorn, bis 1. 10. 19	140	—	140	—						
	u. Parzelle 25 = 2,58 ha, Parzelle 26 = 2,53 ha, Parzelle 28 = 2,40 ha, Parzelle 29 = 2,26 ha von Adolf Czuchalski-Thorn, bis 1. 10. 1922	216	—	216	—						
	v. Parzelle 27 = 2,47 ha von Czajkowski, bis 1. 10. 21	50	—	50	—						
	w. Parzelle 30 = 2,14 ha, Parzelle 31 = 2,93 ha, Parzelle 32 = 13,7235 ha, Parzelle 33 = 12,88 ha von N. N.	300	—	600	—			300	—		
	Zu übertragen	1906	—	2170	—	36	—	300	—		

C. Forstverwaltung für 1. Oktober 1916/17.

Nummer	Einnahme.	1917		1916		1917 gegen 1916				Stbetrug 1915	Bemerkungen.
						mehr		weniger			
		ℳ	⊄	ℳ	⊄	ℳ	⊄	ℳ	⊄		
II	übertrag	1906	—	2170	—	36	—	300	—		
1	x. Parzelle 36 = 13,97 ha bis 1. 4. 1918 unentgeltlich, Parzelle 34 = 2,92 ha von der Obst- und Gemüsebau-Verwertungsgenossenschaft, bis 1. 10. 1922			82	—			82	—		Zu II 1 x. Gem. Beschl. 20. 4. v. 31. 5. 16. ℳ für 1916 und 1917 pachtfrei. I 1921/16.
2	Für Parzellen des ehemals Loewenberg'schen Grundstücks in Größe von 2 ha von N. N.	60	—	60	—						
3	Für 5 Parzellen:										
	a. Parzelle 37 = 0,60 ha mit Wohnung von Verwaltung A	100	—	100	—						
	b. Von Forstrat Loewe für 1 Wohnung	60	—	60	—						
	c. Parzelle 38 = 0,50 ha mit Wohnung von Gustav Witt, bis 31. 3. 1919	120	—	130	—			10	—		I 5669/15.
	d. Parzelle 37 = 1,42 ha, Parzelle 38 = 2,58 ha, und Parzelle 39 = 2,65 ha von Kiefer-Thorn, bis 1. 4. 1922	156	—	60	—	96	—				I 2163/16.
	e. Parzelle 40 = 2,92 ha mit Wohnung von Paprożycki	130	—	130	—						
	f. Parzelle 37 = 2 ha von Tomaszewski	60	—	60	—						
4	Für eine Parzelle von 14,63 ha, welche als Artillerie-Übungsfläche an die Garnisonverwaltung verpachtet ist, vom 1. Oktober 1900 ab auf unbestimmte Dauer	585	20	585	20						
5	Für Hergabe des Gutshauses als Oberförster-Dienstwohnung von der Verwaltung A	1000	—	1000	—						
6	Von der königlichen Garnisonverwaltung Thorn für die Ableitung der Küchen-, Spül- und Ausgüßwässer, sowie des Regen- und Grundwassers vom Fort IV (Friedrich der Große) auf Weißhofer Gelände laut Vertrag, zahlbar am 1. April jedes Jahres	150	—	150	—						
7	Für die östlich des Wasserwerks gelegene ca 3 Morgen große Parzelle vom Maschinenmeister Schwahn	3	—	3	—						
	Zu übertragen	4330	20	4590	20	132	—	392	—		

C. Forstverwaltung für 1. Oktober 1916/17.

Nummer	Einnahme.	1917		1916		1917 gegen 1916				Stbetrags- trag 1915	Bemerkungen.
						mehr		weniger			
		ℳ	§	ℳ	§	ℳ	§	ℳ	§		
II	Übertrag	4330	20	4590	20	132		392			
8	Von der Kgl. Fortifikation Thorn Rayonentschädigungsrente für das Gut Weishof jährlich	3186	72	3186	72						
9	Von Gabler Thorn für eine 2 1/2 Morgen große am Pionier Übungsplatz gelegene Ackerfläche, bis 1. 10. 1919	15	—			15	—				I 4438/16.
10	Anerkennungsgebühr laut Kontrolle	2	50	2	50						
	Summe Tit. II.	7534	42	7779	42	147		392			
	Tit. III. Außerordentliche Einnahmen.										
	Von den 4 Pächtern der 2 Einwohnerhäuser Rückerstattung des Feuerversicherungsbeitrages			15	75			15	75		Die Verpflichtung zur Erstattung der Beträge besteht nicht mehr. I 4368/16.
	An unvorhergesehenen Einnahmen	165	58	104	83	60	75				
	Summe Tit. III.	165	58	120	58	60	75	15	75		
	Wiederholung.										
	Tit. I. Naturalnutzungen	100	—	100	—						
	Tit. II. Pacht- und Mietserträge	7534	42	7779	42	147		392			
	Tit. III. Außerordentliche Einnahmen	165	58	120	58	60	75	15	75		
	Summe der Einnahmen	7800	—	8000	—	207	75	407	75		

C. Forstverwaltung für 1. Oktober 1916/17.

Nummer	Ausgabe.	1917		1916		1917 gegen 1916				Stfibe- trag 1915	Bemerkungen.	
						mehr		weniger				
		ℳ	⊄	ℳ	⊄	ℳ	⊄	ℳ	⊄			
Tit. I. Kultur- und Werbungskosten.												
1	Für Forstkulturen	500	—	500	—						78	
2	" Aufarbeitung und Rücken von Holz, Auf- setzen von Steinen, Lehm, Kies u. s. w.	100	—	100	—						39	
3	a " Wegebau	200	—	200	—							
	b " außerordentl. Wegeverbesserungen, einmalig	1500	—			1500	—					Bechluss vom 27/7. 16. I 3782,16.
	Summe Tit. I.	2300	—	800	—	1500	—					
Tit. II. Gebäude- Unterhaltung, Abga- ben und Lasten.												
1	a Für bauliche Unterhaltung	800	—	800	—						55	
	b " außerordentliche Instandsetzung der Schenne in Weißhof, einmalig	1000	—			1000	—					zu b. Anschlag des Forst- amts vom 15/8. 16.
2	" Unterhaltung der Parkanlagen	400	—	400	—						88	
3	" Geräte und Werkzeuge	100	—	100	—							
4	An den Kammereikapitalienfond 4% Zinsen von 105542 ℳ Darlehn zum Ankauf von Weißhof	4221	68	4221	68							
5	Wasserzins	100	—	100	—							
6	An die Frankfurter Allgemeine V. A. G. Prämie für die Feuer-Versicherung der Gebäude in Höhe von 33880 ℳ	81	16	81	16							
7	Für eine Fernsprecheinrichtung mit Becker	170	—	170	—							
8	Invaliden- und Krankenversicherungsbeiträge	60	—	60	—							
9	Anerkennungsgebühr für 6 Auffahrten vom Gelände des Gutes Weißhof auf die reichs- fiskalische Ring-Chaussée vom Fort Herzog Albrecht bis zur Culmer-Chaussée je 50 Pf. jährlich an die königliche Fortifikation hier, zahlbar im Monat April jedes Jahres.	3	—	3	—							
10	Gemeindeabgaben	200	—	200	—							
	Summe Tit. II.	7135	84	6135	84	1000	—					

C. Forstverwaltung für 1. Oktober 1916/17.

Nummer	Ausgabe.	1917		1916		1917 gegen 1916				Istbe- trag 1915	Bemerkungen.
		M	S	M	S	mehr		weniger			
						M	S	M	S		
	Tit. III. Insgemein.	364	16	364	16						
	Summe Tit. III. f. f.										
	Wiederholung.										
	Tit. I. Kultur und Werbungskosten	2300	—	800	—	1500	—				
	Tit. II. Gebäude, Abgaben und Lasten	7135	84	6135	84	1000	—				
	Tit. III. Insgemein	364	16	364	16						
	Summe der Ausgaben	9800	—	7300	—	2500	—				

Abchluß.

Einnahme:

Abchnitt A: 158600 M
 " B: 13400 "
 " C: 7800 " = 179800 M

Ausgabe:

Abchnitt A: 96600 "
 " B: 13400 "
 " C: 9800 " = 119800 "

Mithin Überschuß = 60000 M

Thorn, den $\frac{21. 9.}{4. 10.}$ 1916.

Der Magistrat.

Die Stadtverordneten-Versammlung.

Nummer	Einnahme.	1917		1916		1917 gegen 1916				Stbetrags- trag 1915	Bemerkungen.	
						mehr		weniger				
		M	S	M	S	M	S	M	S			
Tit. II. Sonstige Einnahmen.												
1	Rückerstattung der nach Ausgabe Tit. II. Ans. 2 und 3 zu zahlenden Versicherungsprämien:											
	a. Vom Pächter des Artushofes für die innere Einrichtung und Spiegelscheiben	89	10	89	10							
	b. Von den Pächtern der beiden Läden je 9,40 M für die Spiegelscheiben	18	80	18	80							zu 1 a/b. Vergl. Ausg. II, 2/3.
2	Rückerstattung auf die zu zahlende Kanalgebühr von den Pächtern der Artushofsläden anteilig 2% von 4900 M Miete	98	—	98	—							zu 2. Vergleiche Ausgabe Titel II. 6.
3	Rückerstattung des Wassergeldes von Mettner für die Wohnung im Grundstück Nr. 181 jährlich	10	—	10	—							zu 3. Nach dem Vertrage mit Mettner.
4	Rückerstattung der Kanalgebühr und des Wasserzinses pp. von Ww. Böckner $\frac{2}{3}$ der Ausgabe	90	—	90	—							
5	Rückerstattung der Kosten für die Überwachung des Junkerhofes von den Mietern unter I. C. 1 a/b	24	—	24	—							zu 4/5. Vergleiche Ausgabe Titel II, 8/9.
6	Insgemein	5	10	5	10						148	
	Summe Tit. II.	335	—	335	—							
Wiederholung.												
	Tit. I. Vom Grundeigentum	16125	—	16125	—							
	„ II. Sonstige Einnahmen	335	—	335	—							
	Summe der Einnahme	16460	—	16460	—							

Artusstift.

Nummer	Ausgabe.	1917		1916		1917 gegen 1916				Stftrag 1915	Bemerkungen.
						mehr		weniger			
		ℳ	₰	ℳ	₰	ℳ	₰	ℳ	₰		
Tit. I. Zinsen und Tilgung.											
1	Von dem im Jahre 1827 aus dem Depositorium der milden Stiftungen geliehenen Kapital von 9000 ℳ zu 4 1/2 0/0 und zwar:										
	a. An die Testament- und Almosenhaltung von 5915 ℳ	266	18	266	18						
	b. An die Krankenkasse von 1506 "	67	77	67	77						
	c. An die Kasse des Katharinen- (Glenden-) Hospitals von 1579 "	71	06	71	06						
2	An die Testament- und Almosenhaltung von dem durch Cession vom Kaufmann J. Meißner übernommenen, im Jahre 1829 angeliehenen Kapital zu 4 1/2 0/0 von 6000 ℳ	270	—	270	—						
3	An den Kammerei-Kapitalienfonds v. 482160,34 ℳ Anleihe zum Neubau des Artushofes (ursprüng. 584036,15 ℳ) 3 1/2 0/0 Zinsen 16875,61 ℳ Tilgung (1/2 0/0 und ersparte Zinsen) fällt für 1917 aus Die Anleihe wird im Jahre 1955 getilgt sein.	16875	61	16875	61						Tilgung 1917-6485,84 ℳ
4	An die städtische Feuerfocietät von 25064,68 ℳ Anleihe zu Instandsetzungen (ursprünglich 26500 ℳ) 4 0/0 Zinsen 1002,59 " Tilgung (1 0/0 und die ersparten Zinsen) fällt für 1917 aus Die Anleihe wird im Jahre 1954 getilgt sein.	1002	59	1002	59						" " 322,41 "
5	Zur Tilgung eines Vorschusses von 5125,54 ℳ (ursprünglich 15209,15 ℳ) in 8 Jahren, (die Rate für 1917 fällt aus) Der Vorschuß wird 1920 getilgt sein.										" " 1900,00 " = 8708,25 ℳ
	Summe Tit. I.	18553	21	18553	21						
Tit. II. Abgaben und Lasten.											
1	Feuerfocietätsbeiträge:										
	a. Von 408800 ℳ Versicherung für das Gebäude Altstadt Nr. 152/4 (Artushof)	224	90	224	90						
	Zu übertragen	224	90	224	90						

Nummer	Ausgabe.	1917		1916		1917 gegen 1916				Stbetrug 1915	Bemerkungen.
		M	S	M	S	mehr		weniger			
						M	S	M	M		
II.	Übertrag	224	90	224	90						
1	b. Von 32700 M Versicherung für das Gebäude Altstadt Nr. 181	18	—	18	—						
	c. Von 31300 M Versicherung für das Gebäude Altstadt Nr. 21	17	25	17	25						
2	An die Brandenburger Spiegelglas-Versicherungs-Gesellschaft Prämie für Versicherung der belegten Spiegelgläser (Saalspiegel), der Schaufenster, Glaswände und Spiegelglas-scheiben im Artushof von 6750 M	89	10	89	10						zu 2/3. Vergleiche Einnahme II. 1 a/b.
3	An die Frankfurter Allgemeine B.-A.-G. Prämie für die Versicherung des Hausgerätes $\frac{3}{4}^0/00$ von 25000 M	1	50	18	80			17	30		zu 3. Restprämie bis 1. 4. 18. Der Pächter hat 18,80 M zu erstatten.
4	An die städtische Steuer-Kasse Zuschlag zur Gebäudesteuer als Gemeindesteuer und zwar:										
	a. Für den Artushof, Altst. Nr. 152/4 zu 648 M										
	b. „ das Hinterhaus, „ „ 181 „ 54 „										
	c. „ den Junkerhof, „ „ 21 „ 60 „										
	zusammen zu 762 M	1714	50	1714	50						
5	An dieselbe Gebäudesteuerzuschlag als Kosten der Straßenreinigung für das Grundstück Altstadt Nr. 152/4 (Artushof), Nr. 181 (Coppernifusstraße und Nr. 21 (Junkerhof)	120	—	140	—			20	—	113	Nach der Steueraus-schreibung.
6	An die Wasserwerkskasse 60% von 648 M der Gebäudesteuer als Kanalgebühr für das Grundstück Altst. Nr. 152/4 (Artushof)	388	80	388	80						zu 6) Vergl. Einnahme II. 2.
7	An dieselbe Kanalgebühr und Wasserzins für das Grundstück Nr. 181 (Coppernifusstraße)	100	—	100	—					45	zu 7. Hierauf erstattet Rettner 10 M. Vergl. Einnahme II, 3.
8	An dieselbe Kanalgebühr und Wasserzins pp. für den Junkerhof	140	—	140	—					84	zu 8/9. Hierauf erstattet die Ww. Böfner $\frac{2}{3}$ der Jahresausgabe. Vergl. Einnahme II, 4/5.
9	An die Bosener Wach- und Schließgesellschaft für Bewachung des Junkerhofes	36	—	36	—						
	Summe Tit. II.	2850	05	2887	35			37	30		

Artusstift.

Nummer	Ausgabe.	1917		1916		1917 gegen 1916				Sitzbe- trag 1915	Bemerkungen.	
						mehr		weniger				
		ℳ	⸝	ℳ	⸝	ℳ	⸝	ℳ	⸝			
Tit. III. Gebäude und Inventar.												
1	Zur Unterhaltung des Artushofes Altstadt Nr. 152/4 und für Reinigung der Entwässerungsanlage soweit nicht die Unterhaltungspflicht des Pächters und der Mieter eintritt	500	—	500	—						*517	*983 ℳ sind für 1916 in Restausgabe gestellt, laut Rechnung für 1915. 500 ℳ wie vor.
2	Zur Unterhaltung und Ergänzung der inneren Einrichtung (übertragbar mit Ans. I)	250	—	250	—							
3	Zur Unterhaltung des Gebäudes Altstadt Nr. 181 (Coppernikusstraße)	200	—	200	—						40	
4	Zur Unterhaltung des Gebäudes Altstadt Nr. 21. (Zunkerhof)	200	—	200	—						205	
	Summe Tit. III.	1150	—	1150	—							
Tit. IV. Sonstige Ausgaben.												
	Für Kassenbücher, Schreibwaren und insgemein.	146	74	109	44	37	30					165
	Summe Tit. IV für sich.											
Wiederholung.												
Tit.	I. Zinsen und Tilgung	18553	21	18553	21							
"	II. Abgaben und Lasten	2850	05	2887	35						37 30	
"	III. Gebäude und Inventar	1150	—	1150	—							
"	IV. Sonstige Ausgaben	146	74	109	44	37	30					
	Summe der Ausgabe	22700	—	22700	—	37	30	37	30			
	Die Einnahme beträgt	16460	—	16460	—							
	Mithin Fehlbetrag (Zuschuß)	6240	—	6240	—							

Nummer	Einnahme.	1917		1916		1917 gegen 1916				Zitbe- trag 1915	Bemerkungen.
						mehr		weniger			
		ℳ	⸝	ℳ	⸝	ℳ	⸝	ℳ	⸝		
	Tit. I. A. Zinsen von ausstehenden Kapitalien auf Grundstücken.										
	Von 3000 ℳ zu 4 $\frac{1}{2}$ ⁄₀	135	—	135	—						zu A. Es sind eingetragen auf Aktstadt: Nr. 107 = 1200 ℳ Nr. 233 = 1800 ℳ.
	B. Von Kapitalien beim Depositorium der milden Stiftungen.										
	Von 23300 ℳ in Westpreussischen Pfandbriefen zu 3 $\frac{1}{2}$ ⁄₀ einschließlich 1000 ℳ Robert Tilk'scher Stiftung	815	50	815	50						
	Summe Tit. I.	950	50	950	50						
	Tit. II. Sonstige Einnahmen.										
1	Von der Kammerei-Kasse (Tit. IX. Ans. 30 der Ausgabe) feststehender Jahresbeitrag der Einnahmen aus herrenlosen Verlassenschaften laut § 3 des Statuts vom 19. Juli 1851 .	10	—	10	—						
2	Unvorhergesehene Einnahmen, Beiträge, Eintrittsgelder, Geschenke u. s. w.	9	50	9	50						
	Summe Tit. II.	19	50	19	50						
	Wiederholung.										
	Tit. I. Zinsen von ausstehenden Kapitalien .	950	50	950	50						
	„ II. Sonstige Einnahmen	19	50	19	50						
	Summe der Einnahme	970	—	970	—						

Gewerbekasse.

Nummer	Ausgabe.	1917		1916		1917 gegen 1916				Istbe- trag 1915	Bemerkungen.	
						mehr		weniger				
		ℳ	⊄	ℳ	⊄	ℳ	⊄	ℳ	⊄			
Tit. I. Vertragsmäßig feststehende Ausgaben.												
	Der Kammerei-Kasse zur Verzinsung der auf den Bau der Innungsherberge Neustadt Nr. 176/77 aufgewandten Kosten laut Vertrag mit dem Herbergs-Ausschusse der vereinigten Innungen vom 24. März 1890 so lange, bis bei Vermietung der Herberge ein höherer Mietzins als 1850 ℳ erzielt wird, ein jährlicher, eintretenden Falls sich vermindender Beitrag	425	—	425	—							cf. Einnahme Kammerei-Etat I. 7. b.
	Summe Tit. I. für sich.											
Tit. II. Zu Stipendien und Prämien.												
1	Für zwei oder drei tüchtige junge Handwerker, welche gewerbliche Fachschulen besuchen . . .	200	—	200	—							200
2	Desgleichen aus der Robert Tilk'schen Stiftung, vorzugsweise für Schlosser	35	—	35	—							
3	Zu Prämien für junge Handwerker am Orte zur Anerkennung tüchtiger gewerblicher Leistungen, insbesondere an Lehrlinge und Fortbildungsschüler	125	—	125	—							125
4	Dem Verein zur Förderung des erziehlchen Handfertigkeitsunterrichts	100	—	100	—							100
	Summe Tit. II.	460	—	460	—							
Tit. III. Außerordentliche Ausgaben.												
	Zur Förderung anderweiter Bestrebungen auf Hebung des Gewerbes, wie Ausstellungen, Vorträge, Reiseunterstützungen an hiesige Gewerbetreibende u. s. w. oder zur Kapitalisierung, sowie für sächliche Nebenkosten	85	—	85	—							79
	Summe Tit. III. für sich.											

Ann. Tit. II, Nummer 1 u. 3. u. Tit. III sind unter sich übertragbar.

Polizei-Verwaltung.

Nummer	Einnahme.	1917		1916		1917 gegen 1916				Ziffertrag 1915	Bemerkungen.
						mehr		weniger			
		ℳ	⊄	ℳ	⊄	ℳ	⊄	ℳ	⊄		
Tit. I Strafen, Gebühren, Erstattungen.											
1	Polizeistrafen	4200		4000		200				4996	Durchschnitt: 4236 ℳ
2	Annahme-, Sitz- und Entlassungsgebühren	100		100						270	
3	Auskunftsgebühren	500		500						380	" 448 "
4	Für Jagdscheine	1300		1600				300		1306	" 1288 "
5	" Grenzlegitimationscheine	200		200						100	
6	" Ausfertigung von Doppelimpfscheinen	10		10						7	
7	" Transporte mit dem Gefangenenwagen	1000		1000						1241	
8	Von auswärtigen Behörden und Privaten Gebühren für die Benutzung des Polizeihundes	100		100							
9	Von der Uferkasse das Gehalt für den Uferaufseher Schwarz	2515		2440		75					Zu 9. Vergleiche Uferetat Tit. III, 1 und Besoldungsliste III D 2fd. Nr. 13.
10	Unvorhergesehene Einnahmen	75		50		25				486	
Summe der Einnahmen		10000		10000		300		300			

Nummer	Ausgabe.	1917		1916		1917 gegen 1916				Stbetrags- trag 1915	Bemerkungen.	
						mehr		weniger				
		ℳ	§	ℳ	§	ℳ	§	ℳ	§			
Tit. I. Persönliche Ausgaben.												
1	Gehälter laut Befoldungsliste, Seite 6—8 . . .	114706		115246		2425		2965				
2	Ruhegehälter, Witwen- und Waisengelder und Unterstützungen laut Liste	12968	71	9789	03	3540		360	32			
3	Für Überwachung der öffentlichen Versammlungen	350		350								
4	Den 5 Nachtwächtern je 810 ℳ jährlich einschl. Versicherungsbeiträge	4200		4200								
5	Für Ausrüstungsstücke	550		400		150				225		zu 4. Die Nachtwächter erhalten in den Sommermonaten je 65 ℳ in den Wintermonaten je 70 ℳ monatlich.
6	„ Bürohilfskräfte	4700		4700						3308		
7	„ Reisekosten und Tagegelder	100		300				200				
8	Dem Impfarzt für Impfungen	900		900								Zu 8. Zahlbar auf Anweisung.
9	An das Schwesternhaus vom Roten Kreuz für eine Krankenschwester 750 ℳ und 80,60 ℳ Versicherungsbeiträge	832	60	803	76	28	84					zu 9. Inv.-Versicherungsbeiträge 26,00 ℳ Angestellten-Versicherung 54,60 „ Sa 80,60 „ Zahlbar auf Anweisung.
Summe Tit. I.		139307	31	136688	79	6143	84	3525	32			
Tit. II. Sächliche Ausgaben.												
1	Für Büro- und Schreibmaterialien	600		600						48		
2	„ Buchbinderarbeiten	150		150						150		
3	„ Aktenheften	50		50								
4	„ Druckfachen (Formulare)	1100		1100						1733		Ansatz 4 u. 5 sind übertragbar.
5	„ Bücher, Zeitschriften	200		300				100		27		Durchschnitt 70 ℳ
6	„ Zeitungsausschnitte an das Berliner Literarische Büro Jahresbeitrag	100		100								
Zu übertragen		2200		2300				100				

Polizei-Verwaltung.

Nummer	Ausgabe.	1917		1916		1917 gegen 1916				Zftbe- trag 1915	Bemerkungen.
						mehr		weniger			
		ℳ	⊄	ℳ	⊄	ℳ	⊄	ℳ	⊄		
11	Übertrag	2200	—	2300	—			100	—		
7	Für Porto	1000	—	1000	—					610	
8	" Veröffentlichung amtlicher Bekannt- machungen in den hiesigen Zeitungen . .	600	—	600	—					600	
9	" Bekanntmachungen in andern Blättern . .	150	—	200	—			50	—	17	Durchschnitt 70 ℳ
10	" Büro= pp. Geräte	400	—	400	—					116	
11	" Desinfektionen	2000	—	1200	—	800	—			2050	zu 11. Die im polizeilichen Interesse erforderlichen Desinfektionen werden von Mannschaften der städtischen Feuerwehr ausgeführt. Die Kosten zahlt die Polizeiverwaltung an die Feuerwehrkasse.
12	" gesundheitspolizeiliche Zwecke	800	—	800	—					581	zu 12. Hieraus werden bestritten die Kosten für die Revisionen der Drogen-, Farben- und Giftbehandlungen, die Mieten für die Impfstoffe usw.
13	" Untersuchung der Nahrungs- und Genuss- mittel	400	—	500	—			100	—	50	zu 13. Für Untersuchungen beim Nahrungsmittel Untersuchungsamt in Danzig und für Gläser u. s. w.
14	" Reinigungsmittel zur Reinigung des Unter- suchungsraumes im Bauhof	200	—	200	—					162	zu 14. Hieraus erhält der Bauaufseher Marwinski für die Reinigung des Raumes und für die Bedienung des neuen Desinfektionsapparates 110 ℳ. Für Reinigungsmittel verbleiben 90 ℳ.
15	" Verpflegungs= pp. Kosten für arme Ge- fangene	500	—	600	—			100	—	139	
16	" Verpflegung des Polizeihundes	140	—	140	—						
17	Fernsprechgebühren:										
	a. an die Kämmereikasse										
	für den Anschluß im Büro des Polizeiinspek- tors 165 ℳ										
	für den Nebenanschluß im Polizei- büro, Meldeamt und in der Polizei- wachtstube je 20 ℳ 80 "										
	b. an das Telegraphenamt										
	für den Anschluß in der Polizeiwacht- stube, Lindenstraße 22/24, in der Polizeiwachtstube, Mellien- straße 87, in der Wohnung des Polizei- inspektors Belz, in der Wohnung des Polizeiergeanten Döhmlow, Culmerchauffsee, in der Wohnung des Polizeiergeanten Jahn, Jakobs-Vorstadt, je 60 ℳ Grundgebühr und 3 ℳ für jeden Wecker 457 ℳ										
	c. für Ferngespräche 228 ℳ	930	—	660	—	270	—			564	Infolge Erhöhung der Grund- und Gesprächsgebühr und Einrichtung neuer Anschlüsse im Polizeibüro.
	Zu übertragen	9320	—	8600	—	1070	—	350	—		

Nummer	Ausgabe.	1917		1916		1917 gegen 1916				Zftbe- trag 1915	Bemerkungen.
						mehr		weniger			
		ℳ	⊄	ℳ	⊄	ℳ	⊄	ℳ	⊄		
II	übertrag	9320	—	8600	—	1070	—	350	—		
18	Für Reinigung, Heizung und Beleuchtung der Diensträume der Polizeistationen Thorn-Moeker und Brombergervorstadt	1200	—	1000	—	200	—			735	zu 18. Infolge Steigerung der Preise für Heiz- und Reinigungsmaterialien.
19	Für die Naturalverpflegungsstation:										
	a. Miete für das Grundstück Kirchhoffstraße Nr. 79	360	—	360	—					360	
	b. Verpflegungskosten	50	—	100	—			50	—	3	
20	An die Kämmererkasse:										
	a. Miete für die Wohnung des Polizeikommissars Schlicht	520	—	520	—						
	b. Miete für die Wohnung des Polizeiwachmeisters Frischkorn	290	—	290	—						
	c. Miete für die Polizei-Diensträume im Rathaus einschließlich für Reinigung, Heizung und Beleuchtung	2000	—	2000	—						
	d. Miete für die Polizei-Diensträume im Grundstück Lindenstraße 22/24	300	—	300	—						
	e. Miete für die Polizeiwachstube im Grundstück Mellienstraße 87	200	—	200	—						
21	Für den Gefangenentransportwagen:										
	a. An die Straßenreinigungskasse Miete	2600	—	2600	—						
	b. Brückengeld — Pauschalbetrag —	120	—	120	—						
22	An die Kämmererei-Vorschusskasse für die Frankfurter Allgemeine V. A. G. für die Versicherung der Einrichtungstücke der Polizeistation Thorn-Moeker	2	—	2	—						
23	An die Versicherungs-Aktien-Gesellschaft Allianz für Versicherung gegen die Haftpflichtansprüche aus der Haltung des Polizeihundes	10	—	10	—						
Summe Tit. II.		16972	—	16102	—	1270	—	400	—		

Polizei-Verwaltung.

Nummer	Ausgabe.	1917		1916		1917 gegen 1916				Zftbe- trag 1915	Bemerkungen.	
						mehr		weniger				
		ℳ	⊄	ℳ	⊄	ℳ	⊄	ℳ	⊄			ℳ
	Tit. III. Insgemein.											
	Zur Verfügung des Polizeidirigenten und zu unvorhergesehenen Ausgaben	850	69	809	21	41	48			430		
	Summe Tit. III. für sich.											
	Wiederholung.											
	Tit. I Persönliche Ausgaben	139307	31	136688	79	6143	84	3525	32			
	" II Sächliche Ausgaben	16972	—	16102	—	1270	—	400	—			
	" III Insgemein	850	69	809	21	41	48					
	Summe der Ausgabe	157130	—	153600	—	7455	32	3925	32			
	" " Einnahme	10000	—	10000	—							
	Mithin Fehlbetrag	147130	—	143600	—	3530	—					

Nummer	Einnahme.	1917		1916		1917 gegen 1916				Istbe- trag 1915	Bemerkungen.
						mehr		weniger			
		M	g	M	g	M	g	M	g		
Tit. I. Beiträge.											
1	Beitrag der städtischen Feuerzietätzkasse zu den Kosten des Feuerlöschwesens 60% der Ausgaben Tit. I. bis III, V und VII	37014	—	35604	—	1410	—			34824	Die Einnahme unter 1 richtet sich nach den Ausgaben für das Feuerlöschwesen.
2	Von der Frankfurter Allgemeinen V. A. G. Zuschuß zu den Unterhaltungskosten der Feuerlöschgeräte	500	—	500	—					500	
Summe Tit. I.		37514	—	36104	—	1410	—				
Tit. II. Für Reparaturen, Desinfektionen und Sicherheitswachen.											
1	Für von den Feuerwehrleuten ausgeführte Reparaturen	1100	—	1100	—					454	
2	„ Hufbeschlag von 32 Pferden zu je 40 M	1280	—	1280	—					260	
3	„ Desinfektionen, deren Kosten die Polizeiverwaltung zu tragen hat	750	—	750	—					2008	
4	„ Desinfektionen bei Zahlungspflichtigen .	300	—	300	—					782	
5	„ geleistete Sicherheitswachen	1600	—	1600	—					1574	
Summe Tit. II.		5030	—	5030	—						
Tit. III. Feuermeldereinrichtung und Zentraluhrenanlage.											
1	Jahresgebühren für die Inbetriebhaltung der Privatmelder	100	—	100	—					60	
2	Jahresgebühren für die Inbetriebhaltung der elektrischen Uhren einschließlich der öffentlichen	1200	—	1200	—					1242	
Summe Tit. III.		1300	—	1300	—						

Feuerwehr.

Nummer	Einnahme.	1917		1916		1917 gegen 1916				Zftbe- trag 1915	Bemerkungen.	
						mehr		weniger				
		ℳ	Ⓢ	ℳ	Ⓢ	ℳ	Ⓢ	ℳ	Ⓢ			
Tit. IV. Erstattungen.												
1	Zu erstattende Kosten für aufzustellende Privatfeuermelder nebst deren Installation	300	—	300	—							
2	Zu erstattende Kosten für aufzustellende elektrische Uhren nebst deren Installation	500	—	500	—						710	
	Summe Tit. IV.	800	—	800	—							
Tit. V. Insgemein.												
	Summe Tit. V. für sich.	56	—	166	—			110	—		34	
Wiederholung.												
	Tit. I. Beiträge	37514	—	36104	—	1410	—					
	„ II. Für Reparaturen	5030	—	5030	—							
	„ III. Feuermelder- und Zentraluhrenanlage	1300	—	1300	—							
	„ IV. Erstattungen	800	—	800	—							
	„ V. Insgemein	56	—	166	—			110	—			
	Summe der Einnahme	44700	—	43400	—	1410	—	110	—			

Nummer	Ausgabe.	1917		1916		1917 gegen 1916				Zftbe- trag 1915	Bemerkungen.	
		M	S	M	S	mehr		weniger				
						M	S	M	S			
Tit. I. Besoldung, Löhne und Versicherungsbeiträge.												
1	Gehalt laut Besoldungsliste Seite 9	11725	—	11037	50	687	50					
2	20 Feuermänner und zwar:											
	2 × 1250 M			2500								
	9 × 1200 "			10800								
	5 × 1150 "			5750								
	4 × 1100 "			4400								
	versicherungsbeiträge			1400							14677	
	Summe Tit. I.	36575	—	35687	50	887	50					
Tit. II. Gebäude-Unterhaltung, Bekleidung, Geräte.												
1	Für bauliche Unterhaltung der Hauptfeuerwache	500	—	500	—						61	
2	" Unterhaltung der Feuerwehrfahrzeuge und Feuerlöschgeräte	3500	—	3500	—						473	
3	" Unterhaltung der Schläuche und Kupplungen	600	—	600	—							
4	" ständige Bereitstellung von 4 Pferden, ausschließlich der Kutscher, an die Straßenreinigungskasse	7000	—	7000	—						6000	
5	" Bekleidung und Ausrüstung der Mannschaften	2100	—	2100	—						2030	
6	" Material zu Ausbesserungen und für den Pferdebeschlagn	500	—	500	—						98	
7	" Einrichtungsstücke	300	—	300	—						13	
8	" Heizung	1000	—	1000	—						260	
9	" Beleuchtung	725	—	725	—							
10	" Schornsteinreinigung	20	—	20	—						13	
	Summe Tit. II.	16245	—	16245	—							

zu 2 Die Löhnung der Feuermänner steigt von 1100 M alle 2 Jahre um 50 M, sodaß nach 20 Jahren ein Höchstlohn von 1600 M erreicht wird. Die Versicherungsbeiträge werden in voller Höhe von der Stadt übernommen. Die Ansätze 1 und 2 sind gegenseitig übertragbar.

Feuerwehr.

Nummer	Ausgabe.	1917		1916		1917 gegen 1916				Stftrags- trag 1915	Bemerkungen.	
						mehr		weniger				
		M	§	M	§	M	§	M	§			
Tit. III. Abgaben, Lasten, Beiträge, Prämien.												
1	Wasserzins und Kanalgebühr	370	—	370	—						22	
2	Gemeindeabgaben	70	—	2	—	68	—				62	zu 2. Nach der Steuer- auschreibung für 16.
3	Straßenreinigungskosten	160	—	160	—							
4	An die Wasserleitungskasse für das zu Feuer- löschzwecken verbrauchte Wasser	2000	—	2000	—						2000	
5	Miete an die Straßenreinigungsverwaltung für die Benutzung eines Teils vom Wagenhaus	500	—	500	—							
6	An die Frankfurter Allgemeine V. A. G. Prämie für die Hauptfeuerwache, Feuerlöschgeräte und Ausrüstungsgegenstände von 138700 M			48 60				48 60				zu 6/7. Die Prämie ist bis 1. 4. 18 bezahlt.
7	An die Allianz-Versicherungsgesellschaft in Ber- lin Prämie für die Unfall-Vers. der Mann- schaften der Feuerwehr			210 80				210 80				
8	An den Verband deutscher Berufsfeuerwehren Jahresbeitrag	20	—	20	—							
9	Zu Arznei- und Kurkosten für Feuerwehrleute	100	—	100	—							
10	Für Belohnungen, Zulagen und Sterbegelder sowie zur Unterstützung von Feuerwehrleuten zur Verfügung des Dezenten	300	—	300	—						30	
	Summe Tit. III.	3520	—	3711 40	—	68	—	259 40				
Tit. IV. Desinfektion.												
1	Für Desinfektionsmittel	450	—	300	—	150	—				598	
2	Zur Ausbildung von Desinfektoren	300	—	300	—						137	
3	An den allgemeinen Deutschen Versicherungs- Berein auf Gegenseitigkeit in Stuttgart für die Unfallversicherung der Desinfektoren	60	—	60	—						35	
	Summe Tit. IV.	810	—	660	—	150	—					
Tit. V. Feuermelder- und Alarmanrich- tung, Zentraluhrenanlage und Telephon.												
1	Für Beschaffung von Alarmanrichtungen und erforderlichem Leitungsmaterial	700	—	700	—						251	Bergl. Einnahme Tit. III.
2	„ Strom für die Feuermelderanlage sowie zum Betreiben der elektrischen Uhren und der Motore der Turmuhren	500	—	500	—						48	
	Zu übertragen	1200	—	1200	—							

Feuerwehr.

Nummer.	Ausgabe.	1917		1916		1917 gegen 1916				Istbe- trag 1915	Bemerkungen.	
						mehr		weniger				
		ℳ	⊄	ℳ	⊄	ℳ	⊄	ℳ	⊄			
Wiederholung.												
Tit.	I. Befoldungen	36575	—	35687	50	887	50					
"	II. Gebäude, Geräte	16245	—	16245	—							
"	III. Abgaben, Lasten	3520	—	3711	40	68	—	259	40			
"	IV. Desinfektion	810	—	660	—	150	—					
"	V. Feuermelder- und Alarmeinrichtung, Zentraluhrenanlage, Telephon	4470	—	2800	—	1670	—					
"	VI. Erstattungen	800	—	800	—							
"	VII. Insgemein	880	—	896	10			16	10			
	Summe der Ausgabe	63300	—	60800	—	2775	50	275	50			
	" " Einnahme	44700	—	43400	—							
	Within Fehlbetrag	18600	—	17400	—	1200	—					

Nummer	Einnahme.	1917		1916		1917 gegen 1916				Zftbe- trag 1915	Bemerkungen.
						mehr		weniger			
		ℳ	⊄	ℳ	⊄	ℳ	⊄	ℳ	⊄		
Tit. I. Fuhrerinnahmen.											
1	Von der städtischen Feuerwehrkasse für ständige Bereitstellung von 2 Gespannen auf der Hauptfeuerwache	7000	—	7000	—					7000	
2	Für gestellte Gespanne zu Revisionsreisen, Krankentransporten und für sonstige Fuhrleistungen	26000	—	12000	—	14000	—			26980	Durchschnitt: 16863 ℳ
3	Einnahmen aus dem Omnibusbetriebe	5000	—	5000	—					1075	" 982 "
4	Für Straßengehricht und Stallung	500	—	500	—					472	
5	Von der Polizeikasse für Gestellung des Gefangenentransportwagens	2600	—	2600	—					2600	
6	Von der Testamenthaltung für Reinigung des Leichenwagens	30	—	30	—					30	
	Summe Tit. I.	41130	—	27130	—	14000	—				
Tit. II. Straßenreinigung und Gemüll-Abfuhr.											
1	Gebühren der Haus- und Grundbesitzer zur Deckung der Straßenreinigungskosten	27000	—	25000	—	2000	—			27507	
2	Von der Uferkasse für Reinigung der Uferstraßen und Plätze	1500	—	1500	—					1500	
3	Von der Rämmereikasse Beitrag der Stadt für die Reinigung der Straßen vor städtischen Gebäuden und Grundstücken sowie der öffentlichen Plätze	5600	—	5600	—					5600	
4	Von der Fortifikation für Reinigung der 3 großen Festungstore	139	68	139	68					139	
5	Für Abfuhr des Hausmülls und der Fäkalien	35000	—	35000	—					34266	
	Summe Tit. II.	69239	68	67239	68	2000	—				

Straßenreinigung.

Nummer	Einnahme.	1917		1916		1917 gegen 1916				Stftrags 1915	Bemerkungen.	
						mehr		weniger				
		Ab	8	Ab	8	Ab	8	Ab	8			
Tit. III. Verschiedene Einnahmen.												
1	Für den Verkauf unbrauchbar gewordener Pferde	400	—	400	—						2205	zu 2. Mit stillschweigender Verlängerung
2	Miete für die Verkaufshalle auf dem Neustädtischen Markt:											
	a. Von der Zentralmolkerei bis 31. 3. 18	120	—	120	—							
	b. Von dem Händler Wichmann bis 31. 3. 18	120	—	120	—							
3	Miete für die Räume auf dem ehem. Hermann'schen Grundstücke:											zu 4. die Baulichkeiten werden vom 1. 10. 17. ab von der Straßenreinigungsverwaltung benötigt.
	a. Von Skalski bis 31. 3. 17	150	—	150	—							
	b. „ N. N.	200	—	200	—							
4	Miete von Baruch für die Restauration auf dem Wollmarktplate bis 1. 10. 1917	500	—	1000	—			500	—			
5	Miete von der Feuerwehr-Verwaltung für die Mitbenutzung eines Teils des Wagenhauses	500	—	500	—							
6	Miete für das Aufstellen von Schaubuden auf dem Wollmarktplate	1000	—	400	—	600	—				1031	
	Summe Tit. III.	2990	—	2890	—	600	—	500	—			
	Tit. IV. Insgemein	40	32	40	32						919	
	Summe Tit. IV. f. f.											
Wiederholung.												
	Tit. I. Zuhreinnahmen	41130	—	27130	—	14000	—					
	„ II. Straßenreinigung, Gemüllabfuhr	69239	68	67239	68	2000	—					
	„ III. Verschiedene Einnahmen	2990	—	2890	—	600	—	500	—			
	„ IV. Insgemein	40	32	40	32							
	Summe der Einnahme	113400	—	97300	—	16600	—	500	—			

Straßenreinigung.

Nummer	Ausgabe.	1917		1916		1917 gegen 1916		Stfibe- trag 1915	Bemerkungen.
		ℳ	⊄	ℳ	⊄	mehr	weniger		
Tit. I. Löhne und Versicherungsbeiträge.									
1	Gehalt für den Oberaufseher Strehlau laut Besoldungsliste Seite 9.	2450	—	—	—	2450	—	—	zu I. Die Ansätze 1—6 sind gegenseitig übertragbar.
2	3 Aufseher Lohn und Beiträge zur Invaliden und Krankenversicherung rd.	5050	—	6700	—	—	1650	52832	
3	16 Kutsher jährlich je 1200 ℳ Lohn und Beiträge wie vor	19700	—	19700	—	—	—		
4	40 Arbeiter für die Straßenreinigung und Müllabfuhr je 1000 ℳ Lohn und Beiträge wie vor	40000	—	40000	—	—	—		
5	6 Frauen für die Straßenreinigung je 600 ℳ Lohn und Beiträge wie vor	3600	—	3600	—	—	—		
6	Dem Stellmacher Lohn 1200 ℳ und 40 ℳ Beiträge wie vor	1240	—	1240	—	—	—		
7	Beiträge zur Tiefbauberufsgenossenschaft	400	—	400	—	—	—		
8	„ zur Haftpflichtversicherung	250	—	250	—	—	—	152	
Summe Tit. I.		72690	—	71890	—	2450	—	1650	
Tit. II. Unterhaltung der Pferde.									
1	Für 32 Pferde, für Pferd und Tag 3 ℳ	35040	—	29200	—	5840	—	29662	zu 1. Die Mehrausgabe ist bedingt durch die große Steigerung der Futtermittelpreise.
2	a. Dem Tierarzt Signer für die Behandlung der 32 Pferde je 8 ℳ 256,— ℳ								
	b. Für Operationen 100,— „	356	—	356	—	—	—	406	zu 2/3. Die Ansätze 2 und 3 sind gegenseitig übertragbar.
3	Für Medikamente	350	—	350	—	—	—	39	
4	„ Hufbeschlag	1280	—	1280	—	—	—	1279	
5	Zum Ersatz der Pferde	7000	—	7000	—	—	—	7780	zu 5. Der Betrag ist bei der städtischen Sparkasse auf Konto Nr. 54639 einzuzahlen. 3. St. Bestand 18569,62 ℳ.
6	Für Hilfsgespanne	2400	—	2400	—	—	—	3068	
Summe Tit. II.		46426	—	40586	—	5840	—		

Straßenreinigung.

Nummer	Ausgabe.	1917		1916		1917 gegen 1916				Zftbe- trag 1915	Bemerkungen.
						mehr		weniger			
		ℳ	§	ℳ	§	ℳ	§	ℳ	§		
Tit. III. Gebäude-Unterhaltung, Geräte, Bekleidung, Heizung und Beleuchtung.											
1	Für Unterhaltung und Wartung der öffentlichen Bedürfnisanstalten, sowie für Heizung, Beleuchtung und Wasser	2500	—	1700	—	800	—	—	—	2486	zu III. Die Erhöhung ist bedingt durch die Steigerung der Preise für die Materialien.
2	„ Unterhaltung der Baulichkeiten in der Wall- und Amtsstraße, des Wollmarkt- und Schaubuden Platzes sowie der dazu gehörigen Gebäude und für Wasser	2000	—	1800	—	200	—	—	—	908	
3	„ Unterhaltung der Sprengwagen, Schläuche und Standrohre	1000	—	750	—	250	—	—	—	453	
4	„ Unterhaltung der Wagen	1000	—	—	—	1000	—	—	—	—	
5	„ Straßenreinigungsgeräte	4500	—	3500	—	1000	—	—	—	3019	
6	„ Unterhaltung des Kranken- und Gefangenentransportwagens sowie der Omnibusse	1300	—	1000	—	300	—	—	—	1283	
7	„ Bekleidung der Kutscher und Straßenarbeiter	1500	—	1300	—	200	—	—	—	1291	
8	„ Geschirre und Decken	1000	—	600	—	400	—	—	—	381	
9	„ Putzzeug, Öl, Lederfett, Schmiere und Stallgerät	500	—	400	—	100	—	—	—	292	
10	„ Heizung	250	—	200	—	50	—	—	—	155	
11	„ Beleuchtung	350	—	300	—	50	—	—	—	330	
12	„ Material zur Erneuerung und für Reparaturen der Stellmacher-, Schmiede-, Sattler- und Malerarbeiten	2500	—	1800	—	700	—	—	—	1529	
13	„ die Versicherung der Baulichkeiten in der Graudenzer-, Wall- und Amtsstraße, der Pferde, Futtermittel, Straßenreinigungsmaschinen, Wagen und Geräte gegen Feuer, sowie für Haftpflichtversicherung des Omnibusverkehrs	400	—	670	—	—	—	270	—	—	
14	An die Kammerei-Vorschußkasse Zinsen und Tilgung für die Anleihe von 7923,38 ℳ für Straßenreinigungsmaschinen (urspr. 12000 ℳ) 4% Zinsen 316,94 ℳ Tilgung (8% einschl. der ersparten Zinsen) fällt für 1917 aus	316	94	316	94	—	—	—	—	—	zu 14. Es bleiben zu tilgen 7923,38 ℳ.
Zu übertragen		119116	94	14336	94	5050	—	270	—		

Straßenreinigung.

Nummer	Ausgabe.	1917		1916		1917 gegen 1916				Zfibe- trag 1915	Bemerkungen.
						mehr		weniger			
		ℳ	⊄	ℳ	⊄	ℳ	⊄	ℳ	⊄		
	Übertrag	19116	94	14336	94	5050	—	270	—		
15	An dieselbe zur Tilgung des Vorschusses von 10200 ℳ zum Ankauf von Pferden. (4. Rate fällt für 1917 aus)										zu 15. Es bleiben zu tilgen 4080 ℳ.
16	An dieselbe zur Tilgung, des Vorschusses von 2800 ℳ für Einrichtung eines Wagenschuppens auf dem Wollmarktplatz. (3. Rate fällt für 1917 aus.)										zu 16. Es bleiben zu tilgen 1400 ℳ.
17	Von 7396,52 ℳ Darlehn zum Bau der Bedürfnisanstalt auf dem Neustädtischen Markt und im Ziegeleiwaldchen—ursprüngl. 12499,44 ℳ 4% Zinsen 295,86 ℳ Tilgung (20% und die ersparten Zinsen) fällt für 1917 aus	295	86	295	86						zu 17. Es bleiben zu tilgen 7396,52 ℳ. Tilgung für 1917. Anf. 14 = 1123,06 ℳ " 15 = 2040,— " " 16 = 700,— " " 17 = 2704,01 " Sa. 6567,07 ℳ
	Einmalig:										
18	Zur Beschaffung einer neuen Rehrmaschine	1060	—			1060	—				
19	Zur Beschaffung eines neuen Krankenwagens nebst Einrichtung	5000	—			5000	—				
	Summe Tit. III.	25472	80	14632	80	11110	—	270	—		
	Tit. IV. Fäkalienabfuhr.										
1	Löhne einschl. Beiträge zur Kranken- und Invaliden-Versicherung	1900	—	1750	—	150	—			768	
2	Für Betriebsstoffe und Instandhaltung der Geräte	1000	—	800	—	200	—			389	
3	Für laufende Ausbesserungen am Saugewagen und zur Beschaffung von Ersatzteilen	850	—	750	—	100	—			240	
	Summe Tit. IV.	3750	—	3300	—	450	—				

Straßenreinigung.

Nummer	Ausgabe.	1917		1916		1917 gegen 1916				Istbe- trag 1915	Bemerkungen.	
						mehr		weniger				
		ℳ	⊄	ℳ	⊄	ℳ	⊄	ℳ	⊄			ℳ
Tit. V. Verschiedene Ausgaben.												
1	An die Wasserleitungskasse für das zur Stra- ßenbesprengung verbrauchte Wasser	1000	—	1000	—							
2	Zur Verfügung des Dezenten für Prämien und Sterbegelder, sowie zu Unterstützungen an die Angestellten und Arbeiter	500	—	300	—	200	—			150		
3	Gebäudesteuer und Straßenreinigungskosten	160	—	100	—	60	—					zu 3. Nach dem Steuer- zettel.
4	Für den Fernsprechan-schluß und für Ferngespräche	150	—	120	—	30	—			97		
	Summe Tit. V.	1810	—	1520	—	290	—					
Tit. VI. Insgemein einschl. 75,00 ℳ Fehl- geld für den Löhnungsbeamten sowie für Bürobedürfnisse												
		1151	20	1071	20	80	—			1713		
	Summe Tit. VI. f. f.											
Wiederholung.												
Tit.	I. Löhne und Versicherungsbeiträge	72690	—	71890	—	2450	—	1650	—			
„	II. Unterhaltung der Pferde	46426	—	40586	—	5840	—					
„	III. Gebäude, Geräte, Zinsen	25472	80	14632	80	11110	—	270	—			
„	IV. Fäkalienabfuhr	3750	—	3300	—	450	—					
„	V. Verschiedene Ausgaben	1810	—	1520	—	290	—					
„	VI. Insgemein	1151	20	1071	20	80	—					
	Summe der Ausgabe	151300	—	133000	—	20220	—	1920	—			
	Die Einnahme beträgt	113400	—	97300	—							
	Mithin Fehlbetrag (Zuschuß)	37900	—	35700	—	2200	—					

Nummer	Einnahme.	1917		1916		1917 gegen 1916				Zftbe- trag 1915	Bemerkungen.
						mehr		weniger			
		ℳ	⸝	ℳ	⸝	ℳ	⸝	ℳ	⸝		
Tit. I. Pacht- und Mietgelder.											
1	Vom Pächter Behrend Pacht für das Ziegelei- gasthaus und die dabei befindlichen Gartenan- lagen bis zum 1. Oktober 1922	3000	—	3000	—						
2	Von demselben für das ehemalige Ziegeleimeister- haus nebst Scheune bis 1. Oktober 1922	300	—	300	—						
3	Von Joseph Stefanski für die Fischerei- und Eis- nutzung im sogenannten Toten Weichselarm, bis 30. 3. 1918.	1014	—	520	—	494	—				zu 3. Gem. Beschl. von $\frac{28. 9.}{4. 10.}$ 16.
4	Von G. Soppart für die Wiese am sogen- annten Toten Weichselarm, bis 31. 3. 1922	60	—		—	60	—				zu 4. Die Pacht war bis- her im Forstetat nachge- wiesen. I 5129/16.
5	Miete für das ehem. Chauffeehaus an der Brom- bergerstraße	180	—	180	—						
6	Miete für die Blumenhalle Botanischer Garten	150	—	150	—						
	Summe Tit. I.	4704	—	4150	—	554	—				
Tit. II. Rückerstattungen und Zuwendungen.											
1	Von der Garnisonverwaltung für Pflege des Plazes um die Garnisonkirche	240	—	240	—						
2	" der Kasse der gewerblichen Fortbildungs- schule für Pflege der Anlagen	50	—	50	—						
3	Zuschuß vom Verschönerungsverein für die Unterhaltung der nicht städtischen Anlagen	1250	—	100	—	1150	—				
4	Von Kaufmann Sultan Berlin für Zwecke der Gartenverwaltung bis 1917 jährlich	100	—	100	—						
	Summe Tit. II.	1640	—	490	—	1150	—				

Gartenverwaltung.

Nummer	Einnahme.	1917		1916		1917 gegen 1916				Stbetrags- trag 1915	Bemerkungen.	
						mehr		weniger				
		ℳ	⊄	ℳ	⊄	ℳ	⊄	ℳ	⊄			
Tit. III. Einnahmen aus dem eigenen Betriebe.												
1	Für Blumen und Pflanzen von Handelsgärtnereien und für Obst, Weihnachtsbäume, Kriegsgemüse, Holz u. s. w.	4700	—	1500	—	3200	—				1973	
2	Einnahme aus der Trinkhalle	350	—	350	—							
Summe Tit. III.		5050	—	1850	—	3200	—					
Tit. IV. Insgemein.												
	Unvorhergesehene Einnahmen	66	—	50	—	16	—				2717	
Summe Tit. IV. f. f.												
Wiederholung.												
	Tit. I. Pacht und Mietgelder	4704	—	4150	—	554	—					
	„ II. Rückerstattungen und Zuwendungen	1640	—	490	—	1150	—					
	„ III. Einnahmen aus dem eigenen Betriebe	5050	—	1850	—	3200	—					
	„ IV. Insgemein	66	—	50	—	16	—					
Summe der Einnahme		11460	—	6540	—	4920	—					

Nummer	Ausgabe.	1917		1916		1917 gegen 1916				Stftrug 1915	Bemerkungen.	
		M	S	M	S	mehr		weniger				
						M	S	M	S			
Tit. I. Befoldungen und Löhne.												
1	Dem Garteninspektor Prive Gehalt	4120	—	4120	—							zu 1. Befoldungsliste S. 9 zu 2—4. Die Anläge sind gegenseitig übertragbar. zu 3. 18400 M Löhne 400 „ Verf.B.
2	Für gärtnerische Hilfskräfte, einschl. Verf.=Beiträge	6700	—	3560	—	3140	—			3118		
3	Löhne für Arbeiter und Frauen einschl. Ver- sicherungsbeiträge	18800	—	13000	—	5800	—			11346		
4	Für Fuhrlohne	1000	—	1000	—					319		
	Summe Tit. I.	30620	—	21680	—	8940	—					
Tit. II. Sächliche Ausgaben.												
1	Für Dung und Düngemittel	400	—	350	—	50	—			292		
2	„ Stoff zur Anlegung und Ausbesserung von Wegen	500	—	500	—							
3	„ Pflanzen und Grassamen	1000	—	900	—	100	—			690		
4	„ Unterhaltung und Ergänzung der Straßen- bäume, Baumpfähle und Baumschutzkörbe	500	—	400	—	100	—			381		
5	„ Erneuerung der Bänke	500	—	300	—	200	—			60		
6	„ Geräte und Verbrauchsgegenstände	350	—	300	—	50	—			300		
7	„ Wasserverbrauch	1200	—	1000	—	200	—			731		
8	„ das Fesselgespann (Futter, Unterhaltung der Geschirre und Wagen)	900	—	500	—	400	—			702		
9	„ Unterhaltung und Betrieb der Trinkhalle	350	—	350	—							
10	„ die Herstellung und Unterhaltung von Um- währungen, Wegeeinfassungen und dergl. .	300	—			300	—					
	Summe Tit. II.	6000	—	4600	—	1400	—					
Tit. III. Ausgaben für das Ziegeleigast- haus, ehem. Chausseehaus an der Bromberger-Chaussee und für den Bota- nischen Garten.												
1	a. Zur Unterhaltung der Gebäude, zur Verfü- gung des Banamts	600	—	900	—	100	—			3400		
	b. Zur Unterhaltung der Frühbeete und Schuppen	400	—									
	Zu übertragen	1000	—	900	—	100	—					

Nummer	Ausgabe.	1917		1916		1917 gegen 1916				Sftbe- trag 1915	Bemerkungen.	
						mehr		weniger				
		ℳ	⊄	ℳ	⊄	ℳ	⊄	ℳ	⊄			
Wiederholung.												
Tit.	I. Gehälter und Löhne	30620	—	21680	—	8940	—					
"	II. Sächliche Ausgaben	6000	—	4600	—	1400	—					
"	III. Ausgabe für Grundstücke	2931	75	2758	51	230	—	56	76			
"	IV. Insgemein	508	25	501	49	6	76					
	Summe der Ausgabe	40060	—	29540	—	10576	76	56	76			
	" " Einnahme	11460	—	6540	—							
	Mithin Fehlbetrag	28600		23000	—	5600	—					

Bauamt.

Nummer	Einnahme. Ausgabe.	1917		1916		1917 gegen 1916				Stb- trag 1915	Bemerkungen.
		M	S	M	S	mehr		weniger			
						M	S	M	S		
Tit. I. Verschiedene Einnahmen.											
1	Von der Landeshauptkasse in Danzig Beihilfe zur Unterhaltung des Gemeinde-Begebaues — Gesetz vom 30. 4. 1873 —	1793	—	1793	—					1763	
2	Landmessergebühren	900	—	900	—					329	zu 2 und 3. Vergleiche Ausgabe Titel V.
3	Gebühren aus der Blandruckerei	300	—	300	—					1980	
4	Beitrag der Hausbesitzer zu den Kosten der Bürgersteige laut Ortsstatut 5. M für 1 lfd. m	630	—	630	—					270	
5	Von der Aktien-Gesellschaft Elektrizitätswerke Thorn für Erhaltung des Straßenpflasters zwischen den Schienen des Straßenbahngleises für 11945 lfd. m je 16 S	1911	20	1400	—	511	20				zu 5. Infolge Verlängerung der Strecke nach dem Bahnhof Mocker. Vergl. auch Ausgabe III, 2.
6	Insgemein	65	80	77	—			11	20	1675	
	Summe der Einnahme	5600	—	5100	—	511	20		11	20	
Tit. II. Einnahme für den Straßenbaustock											
	nach der anl. Aufstellung	66100. M									
Ausgabe.											
Tit. I. Persönliche Ausgaben.											
1	Gehälter laut Besoldungsliste, Seite 9	36900	—	36062	50	837	50				zu 1. Hilfskräfte für die zum Heere eingezogenen Beamten werden aus den ersparten Gehältern bezahlt.
2	Ruhegehälter, Witwen- und Waisengelder	2179	46	2346	46	153	—	320	—		
3	Für Bürohilfskräfte	860	—	860	—						
4	a. Dem Straßenmeister Marwinski für die Unterhaltung des Dienstfahrrades 100. M										zu 3. Einschl. der von der Stadt zu leistenden anteiligen Versicherungsbeiträge.
	b. Dem Boten N. N. für die Benutzung seines Fahrrades zu Dienstzwecken 100. M	200	—	100	—	100	—				
	Summe Tit. I.	40139	46	39368	96	1090	50	320	—		

Nummer	Ausgabe.	1917		1916		1917 gegen 1916				Stbetrug 1915	Bemerkungen.	
						mehr		weniger				
		M	g	M	g	M	g	M	g			
Tit. II. Bauhöfe und Lagerplätze.												
1	An die Kämmereikasse Pacht für den Lagerplatz an der Culmer Chaussee	26		26								
2	An dieselbe Miete für den Bauhof Lindenstraße Nr. 58	150		540			390					zu 2. Die Miete von den Wohnungsinhabern wird bei der Kämmereikasse vereinnahmt.
3	Für bauliche Unterhaltung des Bauhofes Lindenstraße Nr. 58, des Bauhofes an der Weichselgrabenwehr, der Leichenhalle und der Untersuchungsräume	600		600						258		
Summe Tit. II.		776		1166			390					
Tit. III. Straßen, Plätze, Denkmäler.												
1	Zur Unterhaltung von Straßen, für Straßenbaustoffe, für Entfernung und Umänderung von Häuferteilen im Verkehrsinteresse, für Umsetzen und Erneuerung von Zäunen für Errichtung von Futtermauern, für Veränderungen von Kanälen, Wasser-, Gas- und Abableitungen	23000		23000							24975	
Anmerkung:												
In den Vorjahren wurden bewilligt:												
1. Für Umpflasterung der Leibitscherstr. von der Weinbergstr. bis zum Schlachthause 6800,00 M												
2. Pflasterung des chaussierten Teiles in der Leibitscherstraße mit Kopfsteinen von der Weinberg- bis zur Schlachthausstraße 4000,00 "												
3. Neuschüttung der Schlachthausstraße von der Leibitscher- bis zur Taubenstraße 3500,00 "												
4. Für die Bache zwischen Kilmertor und Ballstraße 4200,00 "												
zusammen		18500,00 M										
Zu übertragen		23000		23000								

Zu nebenseitiger Anmerkung.
Da infolge des Krieges die Arbeiten auch 1916 noch nicht ausgeführt werden konnten, so sind die am Schluß des Rechnungsjahres 1916 verbleibenden Beträge der Rechnung für 1917 vorzutragen.

Bauamt.

Nummer	Ausgabe.	1917		1916		1917 gegen 1916				Zftbe- trag 1915	Bemerkungen.	
						mehr		weniger				
		ℳ	⊄	ℳ	⊄	ℳ	⊄	ℳ	⊄			
III	übertrag	23000	—	23000	—							
2	Zur Unterhaltung des Straßenpflasters zwischen den Schienen des Straßenbahngleises	1911	20	1400	—	511	20			1388		zu 2. Vergl. Einnahme I, 5.
3	„ Förderung der Bürgersteiglegung	2000	—	2000	—					1986		
4	„ Unterhaltung der unchauffierten Wege	4000	—	4000	—					3984		
5 a.	„ Herstellung und Befiesung von Fuß- und Promenadenwegen	6000	—	3000	—	3000	—			2956		
b.	„ Anlegung eines Bürgersteiges auf der nördlichen Seite der Kloßmannstraße zwischen Baumschulenweg und Pastorstraße, einmalig	2000	—			2000	—					
6	An die Kreiskommunalkasse hier für Unterhaltung von 1,267 km städtische Chaussee außerhalb des bebauten Stadtgebiets vom ehemaligen Chausseehaus an der Brombergerchaussee bis zum Schwarzbrucherweg und von der Stärkesfabrik bis zum Raschorreckerweg	1267	—	1267	—					1267		
7	Für Unterhaltung der Chausseen und für Chausseebaugeräte	4000	—	3150	—	850	—			2946		
8	Für Reinigung und Unterhaltung der Bäche und Bachedurchlässe	650	—	650	—					606		
9	„ Pflege der städtischen Denkmäler	140	—	140	—					90		
	Summe Tit. III.	44968	20	38607	—	6361	20					
	Tit. IV. Ausgabe aus dem Straßenbaustock nach der anl. Aufstellung 66100 ℳ											
	Tit. V. Dem Vermessungsamt.											
1	Zur Beschaffung von Instrumenten u. s. w., Instandsetzung der Plankammer und für Arbeitslöhne	900	—	900	—					464		zu V. Vergleiche Einnahme Tit. I, 2 und 3.
2	Zur Beschaffung von Stoffen für die Plan-druckerei sowie für Arbeitslöhne	300	—	300	—					525		
	Summe Tit. V.	1200	—	1200	—							

Bauamt.

Nummer	Ausgabe.	1917		1916		1917 gegen 1916				Zftbe- trag 1915	Bemerkungen.
						mehr		weniger			
		ℳ	Ⓢ	ℳ	Ⓢ	ℳ	Ⓢ	ℳ	Ⓢ		
Wiederholung.											
Tit.	I. Persönliche Ausgaben	40139	46	39368	96	1090	50	320	—		
"	II. Gebäude	776	—	1166	—			390	—		
"	III. Straßen und Plätze	44968	20	38607	—	6361	20				
"	IV. Straßenbaustock 66100 ℳ										
"	V. Dem Vermessungsamt	1200	—	1200	—						
"	VI. Verschiedene Ausgaben	1340	55	1037	77	306	80	4	02		
"	VII. Insgemein	3775	79	3420	27	355	52				
	Summe der Ausgabe	92200	—	84800	—	8114	02	714	02		
	" " Einnahme	5600	—	5100	—						
	Within Fehlbetrag (Zuschuß)	86600	—	79700	—	6900	—				

Nummer	Einnahme.	1917		1916		1917 gegen 1916				Istbe- trag 1915	Bemerkungen.	
						mehr		weniger				
		ℳ	⊄	ℳ	⊄	ℳ	⊄	ℳ	⊄			
<p>Abrechnung über die Einnahme und Ausgabe des Straßenbaustocks.</p> <p>Tit. I. Ersparnisse aus Vorjahren.</p>												
1	Bestand am Schlusse des Rechnungsjahres 1915	46924,93	ℳ									
	zu Überweisung aus 1914:	39874,02	„									
	Summe Bestand Ende 1915:	86798,95	„									
	Hiervon sind für 1916 bewilligt:											
	für Pflasterung der Glacisstraße,	6000	—									<p>Die für 1916 bewilligten Beträge werden soweit sie nicht verbraucht sind bei der Straßenbaukasse bereit gehalten. Es sind noch auszuführen. Die Pflasterung der Glacisstraße, „ Kirchhoffstraße, „ Marien-Bäckerstraße.</p>
	„ Schuhmacher- und Hohestraße,	24000	—									
	„ Prinz Heinrichstraße,	5500	—									
	„ Konduktstraße,	2700	—									
	„ Kirchhoffstraße	2800	—									
	„ Bäcker- und Marienstraße des Kulmerdurchbruchs	12670	—									
	vor dem Gymnasium	16000	—									
	<u>70700,— ℳ</u>											
	Mithin bleiben am 1. 4. 17 voraussichtlich noch verfügbar	16098	95									
	Tit. II. Aus dem Ueberschuß für 1915	50000	—									
	Tit. III. Unvorhergesehene Einnahmen	1	05									
	Summe der Einnahmen	66100	—	78800	—			12700	—			

Straßenbaustock.

Nummer	Ausgabe.	1917		1916		1917 gegen 1916				Istbe- trag 1915	Bemerkungen.	
						mehr		weniger				
		M	δ	M	δ	M	δ	M	δ			
Tit. I. Für Straßenpflasterung.												
1	Es werden bereit gestellt für Neu- bzw. Umpflasterung											
	a. der Graudenzerstraße vom Wollmarkt bis zum Goldenen Löwen	20000	—									
	b. der Viehmarktstraße	10000	—									
	c. der Culmer Chaussee	22500	—									
2	Zur Verfügung werden gestellt (Über deren Verwendung noch zu beschließen bleibt.)	36100	—									
	Summe der Ausgabe	66100	—	78800	—			12700	—			

Stadtbücherei.

Nummer	Ausgabe.	1917		1916		1917 gegen 1916				Zu- trag 1915	Bemerkungen.	
		fl.	sch.	fl.	sch.	mehr		weniger				
Tit. I Gehälter, sächliche Ausgaben und insgesamt.												
1	Gehälter laut Befoldungsliste Seite 5	2532		2550						18		zu 1. Es erhalten: Dr. Albrich 600 fl. Assistentin einschl. ant. Verj. Beitr. 1932 „ Sa. 2532 „
2	Für eine Hilfskraft <i>(In Wehr)</i>	1660 940		600		340						zu 2. Für die Hilfskraft, die in Zukunft während des ganzen Tages beschäftigt werden muß, werden vorgezogen: Vergütung 900,— fl. ant. Verj. Beitr. 57,60 fl. = 28,80 „ und 52,20 „ = 10,40 „ rd. 940,— fl.
3	An Oberlehrer Dr. Albrich für die Herstellung des wissenschaftlichen Kataloges	600 400				400						zu 3. Oberlehrer Dr. Albrich erhält laut Gem. Beschl. v. 24. 8. 13. 9. 16. für die Herstellung des wissenschaftlichen Kataloges 200 fl. für jede Abteilung. Für die Herstellung der Abteilungen A—C. sind bereits 600 fl. gezahlt worden. Für die Herstellung der Abt. D/E werden 400 fl. bereitgestellt. I 4399/16.
4	Zum Ankauf von Büchern und Zeitschriften:											
a	für die Volksbücherei und Zeitungen für den „ Leseraum <i>(Zeitung 250, 700 1500)</i>											
b	„ Pädagogik			200								
c	„ die städtische Verwaltung nach selbständiger Verfügung des Magistrats sowie für die Ratsh. bücherei <i>(1400 1400)</i>	2100 2100		2000		100				1864		
5	Für Buchbinderarbeiten	400		300		100					226	
6	Kosten für den Leihverkehr und für Drucksachen, Geräte, Schreibmaterialien, Porto	300 250		200		50					102	
7	Für Beleuchtung	200		200							147	
8	An die Frankfurter Allgemeine V. A. G. Prämie für die Versicherung der Bücherei <i>(aufau Versicherung)</i>	30		30								zu 4. Anlag c ist mit Tit. II, 7 Käm. Bew. übertragbar. Anlag c: Die Nachfrage nach Tageszeitungen ist sehr stark. Freierempfare dürfen nach Bundesrat vorschritt nicht mehr geliefert werden.
9	An die Artusstiftskasse Miete für die Büchereiräume	1200		1200								
10	Für Heizung	250		250							204	
11	„ Wasser	30		30							27	
12	An die Kammereikasse für den Fernsprechan-schluß	30		30								
13	Für die Herstellung und Drucklegung des Kataloges	250		250								zu 13. Der 1916 nicht in Anspruch genommene Betrag ist für 1917 bereit zu stellen.
14	Für unvorhergesehene Ausgaben einschl. 50 fl. Reinigungsbeihilfe an Lokomotivführer Mettner	218		210		8					154	
Summe der Ausgabe		8830		7850		998		18				

10750

Nummer	Einnahme. Ausgabe.	1917		1916		1917 gegen 1916				Stf- trag 1915	Bemerkungen.
		M	S	M	S	mehr		weniger			
						M	S	M	S		
Einnahme.											
Tit. I.											
1	Vom Turnverein Beitrag zur Beleuchtung und Heizung der Jahnturnhalle	40	—	40	—					40	} Für die Räume im Schulamt Bäckerstr. 35.
2	Von der Bekleidungsstelle Miete	200	—			200	—				
3	Dieselbe für Heizung, Beleuchtung u. Reinigung	150	—			150	—				
4	Unvorhergesehene Einnahmen	10	—			10	—				
	Summe der Einnahme	400	—	40	—	360	—				
Ausgabe.											
A. Schulamt.											
Tit. I.											
1	Gehälter der Beamten des Schulamtes und der Schularzte laut Besoldungsliste Seite 10	8077	50	6990	—	1087	50				} Neu infolge Abzweigung des Schulamts. Wurden bisher aus dem Kanzleiansch des Hauptbüros bezahlt. Neu.
2	Für Hilfskräfte	1800	—			1800	—				
3	Für fachärztliche, Untersuchung und zahnärztliche Behandlung der Volksschulkinder	1200	—			1200	—				
	Summe Tit. I.	11077	50	6990	—	4087	50				
Tit. II.											
1	Miete für das Schulamt im Hause Bäckerstraße 35.	600	—			600	—				} Neu infolge Abzweigung des Schulamts. " " " " "
2	Heizung, Beleuchtung u. Reinigung der Räume	450	—			450	—				
3	Büro- und Schreibmaterialien	200	—			200	—				
4	Buchbinderarbeiten	30	—			30	—				
5	Druckfachen	100	—			100	—				
6	Fernsprechananschluß	200	—			200	—				
	Zu übertragen	1580	—			1580	—				

A: Allgemeine Schulverwaltung.

Nummer	Ausgabe	1917		1916		1917 gegen 1916				Zftbe- trag 1915	Bemerkungen.
						mehr		weniger			
		ℳ	⸝	ℳ	⸝	ℳ	⸝	ℳ	⸝		
	Übertrag	1580	—			1580	—				
7	Beitrag zur Feuerversicherung der Ausstattung	10	—			10	—				Neu infolge Abzweigung des Schulamts.
8	Einrichtungsstücke	50	—			50	—				"
9	Geräte und Reinigungsmittel	35	—			35	—				"
10	Bekanntmachungen	50	—			50	—				"
11	Bücher und Zeitungen	75	—			75	—				"
12	Porto	25	—			25	—				"
	Summe Tit. II	1825	—			1825	—				
B. Jahnturnhalle.											
Tit. III.											
1	Unterhaltung der Halle und des Turnplatzes .	200	—	200	—					1	
2	Turngeräte und Einrichtungsstücke	400	—	400	—					312	
3	Heizung	700	—	700	—					158	
4	Beleuchtung	700	—	700	—					69	
5	Feuerversicherung	24	80	24	80						
6	Herstellung einer Futtermauer der Klopffmann- Straße	3600	—			3600	—				zu 5. Versichert bei der Frankfurter Allgemeinen Verj. Akt. Ges. mit 43400.ℳ. Zahlbar an die Kämmerer-Vorichtskasse.
	Zu übertragen	5624	80	2024	80	3600	—				

A. Allgemeine Schulverwaltung

Nummer	Ausgabe.	1917		1916		1917 gegen 1916				Istbe- trag 1915	Bemerkungen.
						mehr		weniger			
		M	§	M	§	M	§	M	§		
	übertrag	5624	80	2024	80	3600	—				
6	Verzinsung und Tilgung des Baudarlehn's. Von 30273,51 M Baudarlehn (ursprünglich 31732,77 M) 4% Zinsen . . . 1210,94 M Tilgung (2% und die ersparten Zinsen) fällt für 1917 aus . . . — „ Die Anleihe wird im Jahre 1943 getilgt sein.	1210	94	1210	94					1208	
7	Kanalgebühr, Beitrag zu den Straßenreinigungskosten und Wasserzins	160	—	160	—					30	
8	Unterhaltung der elektrischen Uhr	12	—	12	—					12	zu 8. Zahlbar an die Feuerwehrtasse.
9	Beaufsichtigung und Reinigung der Halle und insgemein	230	—	230	—					222	
	Summe Tit. III.	7237	74	3637	74	3600	—				
C. Allgemeines.											
Tit. IV.											
1	Zinsen für die zum Volksschulneubau aufzunehmende Anleihe vorläufig	2000	—	5000	—			3000	—		
2	Dem Thorner Lehrerinnen=Unterstützungs=Berein einmalige Beihilfe	100	—	100	—					100	
3	Für Knabenhandfertigkeitsunterricht der Volksschüler	300	—			300					Men.
4	Zu Unterstützungen	900	—	672	26	527	74			605	
5	Zur Verfügung der Schuldeputation	300	—								
6	Unfall- und Haftpflichtversicherung bei Schülerwanderungen und Jugendspielen	200	—			200	—				Men.
7	Zur Einrichtung von Schulgärten	300	—			300	—				"
	Zu übertragen	4100	—	5772	26	1327	74	3000	—		

A. Allgemeine Schulverwaltung.

Nummer	Ausgabe.	1917		1916		1917 gegen 1916				Stftbe- trag 1915	Bemerkungen.
						mehr		weniger			
		ℳ	⊄	ℳ	⊄	ℳ	⊄	ℳ	⊄		
	Übertrag	4100	—	5772	26	1327	74	3000	—		
8	Zur Auszeichnung von Volksschulkindern für gute Leistungen in der Blumenpflege.	100	—			100	—			100	Zu 8. Der Betrag wurde bisher beim Titel VI der II Gemeindeschule nachgewiesen.
9	Beitrag an die Stadtbücherei für die mit ihr vereinigte Lehrerbücherei	400	—	400	—					400	
10	Unvorhergesehene Ausgaben	39	76			39	76				
	Summe Tit. IV.	4639	76	6172	26			1532	50		
	Wiederholung.										
	Summe Tit. I.	11077	50	6990	—	4087	50				
	" " II.	1825	—			1825	—				
	" " III.	7237	74	3637	74	3600	—				
	" " IV.	4639	76	6172	26			1532	50		
	Summe der Ausgabe	24780	—	16800	—	7980	—				
	" " Einnahme	400	—	40	—	360	—				
	Mithin Fehlbetrag	24380	—	16760	—	7620	—				

Nummer	Einnahme.	1917		1917/19		1917 gegen 1917/19				Stftbe- trag 1915	Bemerkungen.
						mehr		weniger			
		ℳ	⸝	ℳ	⸝	ℳ	⸝	ℳ	⸝		
	Tit. I. Grundeigentum.										
	Die Anstalt ist untergebracht in dem in Thorn gelegenen Grundstück Neustadt Nr. 281/85 (Gerberstraße Nr 19) und ist Eigentum der Stadtgemeinde Thorn. Von der 2130 qm großen Grundfläche sind 1180 qm bebaut. Der Mittelbau ist 3½ Geschöß, die beiden Seitenflügel sind 3 Geschöß hoch.										
	Auf dem Grundstück befindet sich z. Bt. auch die Turnhalle.										
	Tit. II. Zinsen von Kapitalien, die den allgemeinen Zwecken der Anstalt selbst dienen.										
	Nichts.										
	Tit. III. Zinsen von Stiftungskapitalien.										
	Nichts.										
	Tit. IV. Berechtigungen.										
	Nichts.										
	Tit. V. Hebungen aus Staats- und anderen Mitteln.										
	A. Aus allgemeinen Staatsmitteln.										
	a. aus rechtlicher Verpflichtung.										
	Nichts.										
	b. zur Deckung des Bedürfnisses.										
1	Aus der Regierungshauptkasse zu Marienwerder laut Plan der geistlichen- und Unterrichtsverwaltung bis Ende März 1920	14000	—	14000	—					14000	
	Zu übertragen	14000	—	14000	—						

B. Lyzeum und Oberlyzeum mit Übungsschule 1917 bis einschl. 1919.

Nummer	Einnahme.	1917		1917/19		1917 gegen 1917/19				Zftbe- trag 1915	Bemerkungen.
						mehr		weniger			
		M	g	M	g	M	g	M	g		
	Uebertrag 5700 M	335		335							
	B. Lyzeum.										
	36 Schülerinnen in Kl. I										
20	" " " II a										
20	" " " II b										
23	" " " III a										
22	" " " III b										
27	" " " IV a										
27	" " " IV b										
27	" " " V a										
27	" " " V b										
27	" " " VI a										
28	" " " VI b										
27	" " " VII a										
29	" " " VII b										
340	" je 130 M = <u>44200 M</u>										
	49900 "										
	Hiervon ab 10 ⁰ / ₀ für Freischule <u>4990 "</u>										
	44910 M										
	C. Vorschule.										
	20 Schülerinnen in Kl. VIII a										
25	" " " VIII b										
35	" " " IX										
35	" " " X										
115	" je 100 M = 11500 "										
	Zuschlag von 25 auswärtigen Schülerinnen je 20 M = 500 "										
	und von 2 Schülerinnen des Oberlyzeums je 50 M = 100 "										
	<u>57010</u>	57010		57010							
	Zu übertragen	57345		57345							

B. Lyzeum und Oberlyzeum mit Übungsschule 1917 bis einschl. 1919.

Nummer	Einnahme.	1917		1917/19		1917 gegen 1917/19				Stbetrags 1915	Bemerkungen.
						mehr		weniger			
		M	§	M	§	M	§	M	§		
	Übertrag	57345		57345							
D. Übungsschule.											
20	Schülerinnen in Kl. II										Klasse II tritt am 1.4.1917 hinzu. zu Klasse III gegenwärtige Schülerinnenzahl.
23	" " " III										
33	" " " IV										
38	" " " V										
36	" " " VI										
150	je 60 M	9000	M								
34	Schülerinnen in Kl. VII										
20	" " " VIII										
20	" " " IX										
74	je 48 M	3552	M								
		12552	M								
	Hier von ab 10% für Freischule	1255	M	11297		11297					
	Summe Tit. VI.	68642		68642						58317	
Tit. VII. Ruhegehaltsstock.											
(Vergleiche Tit. X. der Ausgabe)											
Nichts.											
Tit. VIII. Versorgung der Hinterbliebenen der Lehrer.											
(Vergleiche Tit. XI. der Ausgabe.)											
Nichts.											
Tit. IX. Stock zur Sicherstellung der Alterszulagen.											
(Vergleiche Tit. XII. der Ausgabe.)											
	Zinsen vom Bestande =	951	M	951						278	
Vermerk. Die Zinsen und erforderlichenfalls die Kapitalien dieses Stocks sind insoweit in Anspruch zu nehmen, als der tatsächliche Gesamtaufwand an Gehältern und Vergütung Tit. I Nr. 1 — 31 der Ausgabe den bezüglichen Gesamtdurchschnittsbetrag übersteigt.											
Tit. IX. f. f.											

B. Lyzeum und Oberlyzeum mit Übungsschule 1917 bis einschl. 1919.

Nummer	Einnahme.	1917		1917/19		1917 gegen 1917/19				Stftrags- trag 1915	Bemerkungen.	
		M	S	M	S	mehr		weniger				
						M	S	M	S			
Tit. X. Insgemein.												
1	Gebühren für zweite Ausfertigung oder beglaubigte Abschriften von Abgangszeugnissen je 50 Pf.	6	—	6	—						5	zu X, 1
2	Unvorhergesehene Einnahmen und zur Abrundung.	1	—	1	—						88	1913 = 15 M. 1914 = 5 " Sa. 20 " Durchschnitt 10 M.
	Summe Tit. X.	7	—	7	—							
Wiederholung.												
	Tit. I. Grundeigentum											
	„ II. Zinsen von Kapitalien, die den allgemeinen Zwecken der Anstalt selbst dienen											
	„ III. Zinsen von Stiftungskapitalien											
	„ IV. Berechtigungen											
	„ V. Hebungen aus Staats- und anderen Mitteln	84150	—	80900	—	3250	—					
	„ VI. Hebungen von Schülerinnen	68642	—	68642	—							
	„ VII. Ruhegehaltsstock											
	„ VIII. Versorgung der Hinterbliebenen der Lehrer											
	„ IX. Stock zur Sicherstellung der Alterszulagen	951	—	951	—							
	„ X. Insgemein	7	—	7	—							
	Summe der Einnahme	153750	—	150500	—	3250	—					

B. Lyzeum und Oberlyzeum mit Übungsschule 1917 bis einschl. 1919.

Nummer	Ausgabe.	1917		1917/19		1917 gegen 1917/19				Stftrags- trag 1915	Bemerkungen.
						mehr		weniger			
		ℳ	⸝	ℳ	⸝	ℳ	⸝	ℳ	⸝		
	Tit. I. Befoldungen.	102660	—	100375	—	2285	—			94500	
	Tit. Ia. Stellenzulage.	2027	50	2190	—			162	50		
	Tit. II. Mietentschädigungen bezw. Wohnungsgeldzu- schüsse.	19908	—	19280	—	628	—			18057	
	Tit. III. Andere persönliche Ausgaben.										
	Hieraus werden bis auf weiteres gezahlt:										
1	Bergütung für 1 Wiss. Hilfslehrer	2100	—	2100	—					3459	Zu 1 einschl. der anteiligen Verf.-Beiträge.
2	„ „ 1 Hilfslehrerin	1200	—	1200	—						
3	Für 14 Stunden katholischen Religionsunterrichts	1540	—	1540	—					1485	Zu 2. Die Jahresstunde wird mit 110 ℳ, die Einzelstunde mit 2,75 ℳ vergütet.
4	„ 8 „ jüdischen „	880	—	880	—					880	
5	„ Hilfsunterricht in 13 Stunden rd.	1200	—	1200	—						
6	„ eine Schreibhilfe	600	—	600	—					600	
7	Für Reinigung und Heizung der Klassenzim- mer der Übungsschule	500	—	500	—					500	
	Summe Tit. III.	8020	—	8020	—						
	Tit. IV. Bücherei und Unterrichtsmittel.										
1	Lehrerbücherei	460	—	460	—					399	
2	Schülerinnenbücherei	400	—	400	—					406	
3	Unterrichtsmittel	1000	—	1000	—					699	
4	Tinte, Kreide, Tafelschwämme u. s. w.	200	—	200	—					168	
5	Zur Anschaffung der Lehrmittel für die Übungsschule	200	—	200	—					200	
	Summe Tit. IV.	2260	—	2260	—						
	Tit. V. Gerätschaften.										
1	Gerätschaften	1000	—	1000	—					1005	
2	Zur Erneuerung der Turngeräte. — 1. Teil- betrag von 1500 ℳ —	500	—		—	500	—				Ren.
	Summe Tit. V.	1500	—	1000	—	500	—				

B. Gymnasium und Oberlyzeum mit Übungsschule 1917 bis einschl. 1919.

Nummer	Ausgabe.	1917		1917/19		1917 gegen 1917/19				Stftbe- trag 1915	Bemerkungen.
		M	S	M	S	mehr		weniger			
						M	S	M	S		
Tit. VI. Heizung, Beleuchtung und Wasser.											
1	Heizung	3000	—	3000	—					1599	
2	Beleuchtung	500	—	500	—					218	
3	Wasserverbrauch	300	—	300	—					206	
	Summe Tit. VI.	3800	—	3800	—						
Tit. VII. Bauten.											
1	Für Unterhaltung der Gebäude und Nebenanz- lagen	2200	—	2200	—					1965	
	Bemerk zu Tit. VII Die am Jahreschluß verbleiben den Bestände sind zur Verwendung in die fol- genden Jahre zu übertragen.										
	Summe Tit. VII. f. f.										
Tit. VIII. Abgaben und Lasten.											
1	Feuerlozietätsbeitrag von 220000 M Verliche- rungssumme	121	—	121	—					121	zu VIII. 1 Einschließlich Reichsstempelabgabe. Nach dem Verliche- rungsschein.
2	An die Frankfurter Allgemeine Versicherungs- gesellschaft für die Versicherung der Bücherei und Einrichtung mit 25834 M gegen Feuer- schaden	32	60	32	60					33	
3	Desgl. für die Einrichtung der Übungsschule	40	—	40	—						
	Summe Tit. VIII.	193	60	193	60						
Tit. IX: Stiftungsmäßige Zwecke.											
	(Vergleiche Tit. III. der Einnahme.)										
	Nichts.										
Tit. X: Ruhegehaltsstock.											
	Wird nicht gebildet, vergleiche Tit. XIV.										

B. Lyzeum und Oberlyzeum mit Übungsschule 1917 bis einschl. 1919.

Nummer	Ausgabe.	1917		1917/19		1917 gegen 1917/19				Stbetrags- trag 1915	Bemerkungen.	
		ℳ	℔	ℳ	℔	mehr		weniger				
	Tit. XI. Versorgung der Hinterbliebenen der Lehrpersonen.											
	Witwen- und Waisengelder werden bei Tit. XIV. vorausgabt.											
	Tit. XII. Stock zur Sicherstellung der Alterszulagen.											
1	Zinsen von der Einnahme Tit. IX = 951 ℳ											
2	Der Betrag, um welchen der tatsächliche Gesamtaufwand an Gehältern und Vergütungen hinter dem Gesamtdurchschnittsbetrage zurückbleibt, zum Nachweis 7825,— „	8776	—	8776	—					7378		
	Summe Tit. XII. f. f.											
	Tit. XIII. Insgemein.											
1	Druckkosten	450	—	450	—					449		
2	Unterhaltung der Anstaltsuhr	90	—	90	—					100		Gezahlt werden nach Tit. I.
3	Gemüllabfuhr	150	—	150	—					549		1—33 = 100375 ℳ + 2190— 1375 = 101190
4	Schornsteinreinigung	20	—	20	—					23		Also weniger 7825 ℳ
5	Reinigung der Wasser- und Kanalanlagen	30	—	30	—							
6	Kanalgebühr	220	—	220	—					192		
7	Für Streichen mit Fußbodenöl	230	—	230	—					48		
8	Zur Ausschmückung der Schulräume	30	—	30	—							
9	An die Auskunftsstelle Preussischer Städte in Angelegenheiten der höheren Schulen Jahresbeitrag	25	—	25	—							
10	Für Unterhaltung der Fernsprechanchlüsse und Fernsprechgebühren	200	—	200	—							
11	Für Säuglingspflg., Schulgarten Ferienwandrg.	300	—	300	—							
12	Unvorhergesehene Ausgaben und zu Unterstützungen an im Dienst befindliche mittlere und Unterbeamte der Anstalt einschl. 48 ℳ für den Besuch der Direktoren-Konferenzen	659	90	660	40				—50	1413		
	Bemerk zu Nr. 12, Tit. XIII nächste Seite.											
	Summe Tit. XIII.	2404	90	2405	40				—50			

zu XII. 2 Das Durchschnittseinkommen beträgt:
 1. für den Direktor 6900 ℳ
 2. für 6 Oberlehrer abd. 29700 „
 3. für 1 Oberlehrer semin. 4500 „
 4. für 3 Oberlehrerinnen 9300 „
 5. für 1 Konrektor 3600 „
 6. für 5 ordl. Lehrer 16500 „
 7. für 9 Lehrerinnen 21667 „
 8. für 2 Elem. Lehrer 6270 „
 9. für 2 Zeichen-Lehrerinnen 4615 „
 10. für 3 techn. Lehrerinnen 5963 „
 Sa. 109015 ℳ

Gezahlt werden nach Tit. I.
 1—33 =
 100375 ℳ + 2190—
 1375 = 101190
 Also weniger 7825 ℳ

B. Lyzeum und Oberlyzeum mit Übungsschule 1917 bis einschl. 1919.

Nummer	Ausgabe.	1917		1917/19		1917 gegen 1917/19				Stf- trag 1915	Bemerkungen.	
						mehr		weniger				
		ℳ	₰	ℳ	₰	ℳ	₰	ℳ	₰			
	Vermerk zu Nr. 11.											
	Dieser Stelle fließen alle Mehreinnahmen mit Ausnahme derjenigen von Stiftungsföden, Einnahmetitel III und alle Ausgabe-Ersparnisse zu; letztere jedoch ausschließlich derjenigen bei den Alterszulagen Titel I u. III, bei dem Baustock und bei dem Stock zu stiftungsmäßigen Zwecken und zur Sicherstellung der Alterszulagen, wogegen aus derselben alle Einnahme-Ausfälle und Mehrausgaben auschl. derjenigen zu Alterszulagen, sowie zu stiftungsmäßigen Zwecken zu decken sind.											
	Verfügbare Bestände können in die folgenden Jahre übertragen, auch kapitalisiert werden.											
	Wiederholung.											
	Tit. I. Befoldungen	102660	—	100375	—	2285	—					
	„ Ia. Stellszulage	2027	50	2190	—			162	50			
	„ II. Mietentschädigungen bezw. Wohnungsgeldzuschüsse	19908	—	19280	—	628	—					
	„ III. Andere persönliche Ausgaben	8020	—	8020	—							
	„ IV. Unterrichtsmittel	2260	—	2260	—							
	„ V. Gerätschaften	1500	—	1000	—	500	—					
	„ VI. Heizung und Beleuchtung	3800	—	3800	—							
	„ VII. Bauten und dahin gehörige Ausgaben	2200	—	2200	—							
	„ VIII. Abgaben und Lasten	193	60	193	60							
	„ IX. Stiftungsmäßige Zwecke											
	„ X. Ruhegehaltsstock											
	„ XI. Fürsorge für die Hinterbliebenen der Lehrer											
	„ XII. Stock zur Sicherstellung der Alterszulagen	8776	—	8776	—							
	„ XIII. Insgemein	2404	90	2405	40				—	50		
	Summe der Ausgabe	153750	—	150500	—	3413	—	163	—			
	Haushaltsplan 1917	153750	ℳ									
	„ „ 1916	144750	„									
	„ „ Also mehr	9000	ℳ									

B. Ergänzung zum Haushaltsplan des städtischen Lyzeums und Oberlyzeums

Nummer	Ausgabe.	1917		1916		1917 gegen 1916				Stbetrug 1915	Bemerkungen.
						mehr		weniger			
		ℳ	⊄	ℳ	⊄	ℳ	⊄	ℳ	⊄		
	Tit. XIV. Ruhegehälter, Witwen- und Waisengelder laut Liste.	21689	33	19256	33	2433	—				
	Tit. XV. Zinsen und Tilgung.										
1	Der Kammereikasse von 55732,51 ℳ Darlehn zum Bau der Schule (ursprünglich 220446,68 ℳ) 3 1/2 % Zinsen 1950,64 ℳ Tilgung (1 1/2 % und die ersparten Zinsen) fällt für 1917 aus Die Anleihe wird im Jahre 1922 getilgt sein.	1950	64	1950	64						
2	Der Kammerei-Depositenkasse von 4825,55 ℳ für die Anleihe von 1901 zur Deckung der Kosten für die Einrichtung der Wasserleitung und Kanalisation (ursprünglich 6896,95 ℳ) 4 % Zinsen 193,02 ℳ 1 1/2 % Tilgung und die ersparten Zinsen 186,31 „ Die Anleihe wird im Jahre 1935 getilgt sein.	379	33	379	33						zu 4. Es sind außerordentlich bewilligt, und von der Kammerei-Vorschusskasse verauslagt worden. Für Schul- " Bänke 860 ℳ " Schränke 580 „ " Tafeln 1460 „ " Lehr- " mittel 5000 „ " Oberlicht 2300 „ " Klasseneinrichtung 1300 „ " Schuldiener- " Wohnung 3750 „ " Ausstattung für " Uebungs- " klassen 700 „ " Physik- " zimmer 4050 „ zusammen 20000 ℳ Auch etwa ersparte Zinsen sind zu Tilgungszwecken zu verwenden.
3	Der städtischen Feuerlozietätskasse von 20808,03 ℳ Darlehn zur Einrichtung der Zentralheizung (ursprünglich 24640,31 ℳ) 3 1/2 % Zinsen 728,28 ℳ Tilgung (1 1/2 % und die ersparten Zinsen) fällt für 1917 aus Die Anleihe wird im Jahre 1943 getilgt sein.	728	28	728	28						
4	Verzinsung und Tilgung des Vorschusses von 20000 ℳ (4. Tilgungsrate)							1600	—		
5	Miete für die Klassen der Uebungsschule	2300	—	1000	—	1300	—				
6	Kosten für Einlösung fälliger Zinsscheine und insgemein	112	42	35	42	77	—				
	Summe. Tit. XV.	5470	67	5693	67	1377	—	1600	—		
	Zu „ „ XIV.	21689	33	19256	33	2433	—				
	„ „ Tit. I—XIII.	153750	—	144750	—	9000	—				
	Gesamtausgabe	180910	—	169700	—	11210	—				

C. Knaben-Mittelschule.

Nummer	Einnahme.	1917		1916		1917 gegen 1916				Stbetrug 1915	Bemerkungen.
						mehr		weniger			
		M	δ	M	δ	M	δ	M	δ		
Tit. I. Aus Grundvermögen.											
Nichts.											
Tit. II. Aus Staats- Alterszulagen- und anderen Rassen.											
1	Widerruflicher Ergänzungszuschuß	4045	—	4045	—					4045	
2	Dienstalterszulagen	23125	—	21450	—	1675	—			20175	zu 2 Die Einnahme richtet sich nach der Ausgabe Tit. I.
Summe Tit. II.		27170	—	25495	—	1675	—				
Tit. III. Hebungen von Schülern.											
1	Einschreibegeld von 175 neu aufzunehmenden Schülern zu 2 M	350	—	350	—					324	zu 1. Vergeiche Ausgabe Titel II, 1.
2	Schulgeld:										
	von 22 Schülern in Kl.										
	34 " " "										
	" 29 " " "										
	" 20 " " "										
	" 33 " " "										
	" 32 " " "										
	" 31 " " "										
	" 39 " " "										
	" 32 " " "										
	" 39 " " "										
	" 47 " " "										
	" 43 " " "										
	" 45 " " "										
	" 36 " " "										
	" 31 " " "										
	" 37 " " "										
	" 550 " je 60 M = 33000 M										
	Hiervon ab 10% für Freischule rd.			3300							
											= 29700 M
Zu übertragen 29700 M		350	—	350	—						

C. Knaben-Mittelschule.

Nummer	Ausgabe.	1917		1916		1917 gegen 1916				Stbetrags- trag 1915	Bemerkungen.
						mehr		weniger			
		M	g	M	g	M	g	M	g		
Tit. I. Persönliche Ausgaben.											
1	Gehälter laut Besoldungsliste	90008	50	88246	—	1762	50			79634	
2	Witwen- und Waisengelder und Unterstützungen laut Liste	4093	44	4321	20			227	76	4416	zu 3. Stellengehalt 600 M — 1000 M, steigend von 3 zu 3 Jahren 1 X um 100 M und 4 X um je 75 M vom 1. 10. 1900 ab. Außerdem freie Wohnung, Heizung und Beleuchtung im Werte von 200 M und für Reinigung der die Zahl 15 übersteigenden Räume 25 M pro Raum als Reinigungsbeihilfe.
3	Dem Schuldiener Zacharias:										
	a. Gehalt	1000	—	1000	—					963	
	b. Reinigungsbeihilfe für die Reinigung der die Zahl 15 übersteigenden Räume 23 X 25 =	575	—	575	—					575	
4	Für Vertretungen	375	—	300	—	75	—			290	
5	„ Reise- und Umzugs-Kosten	300	—	300	—					50	zu 6. Für Erteilung des jüd. Religions-Unterrichts sind 1000 M zu zahlen und zwar: vom Lyzeum 880 M den beiden Mittelschulen je 60-120 „ „ Sa. 1000 „ .
6	„ den jüdischen Religionsunterricht	60	—	60	—					60	
7	Zur Witwen- und Waisenkasse für die Mitglieder der Hoppe, Dreyer, Grünwald, und Marks je 12 M	48	—	48	—					48	
8	„ Ruhegehaltskasse 8 1/2 % von 90000 M rd.	7650	—	9000	—			1350	—	7920	zu 9. 1916 sind 8 1/2 % vom Ruhegehaltsfähigen Dienstehemmen erhoben worden.
9	„ Alterszulagenkasse für 23 Stellen je 770 M rd.	17710	—	17020	—	690	—			17020	zu 10. 1916 sind 770 M für jede Stelle erhoben worden.
10	Für Schülerwanderungen	40	—		—	40	—				
Summe Tit. I.		121859	94	120870	20	989	74				
Tit. II. Bücherei und Unterrichtsmittel.											
1	Für die Schüler-Bücherei	350	—	350	—					350	zu 1. Vergl. Einnahme Tit. III. 1.
2	„ die Handbücherei und Zeitschriften	80	—	80	—					65	
3	„ Lehrmittel	500	—	500	—					488	
4	„ Tinte, Kreide, Tafelschwämme u. s. w.	200	—	140	—	60	—			140	
5	„ Druckkosten	200	—	200	—					177	
6	„ Handfertigkeitsunterricht	75	—	75	—						
Summe Tit. II.		1405	—	1345	—	60	—				

Nummer	Ausgabe.	1917		1916		1917 gegen 1916				Stftrags- trag 1915	Bemerkungen.	
						mehr		weniger				
		ℳ	⊄	ℳ	⊄	ℳ	⊄	ℳ	⊄			
Tit. III. Einrichtungsstücke.												
1	Für Schul- und Hausgeräte, Schulwäsche	400		400							404	
2	„ Wandschmuck	30		30							30	
3	„ Spielgeräte (Trommeln, Pfeifen und Bälle)	50		50							52	
Summe Tit. III.		480		480								
Tit. IV. Heizung und Beleuchtung.												
1	Für Heizstoffe	1800		1650		150						
2	„ Beleuchtung	600		550		50					169	
Summe Tit. IV.		2400		2200		200						
Tit. V. Gebäude, Abgaben und Lasten.												
1	Für Unterhaltung der Gebäude	1000		1000							195	
2	„ an die Feuerwehrkasse elektrisch betriebenen Uhr	20		20							20	
3	„ Schornsteinreinigung	30		30								
4	„ Streichen mit Fußbodenöl	270		270								
5	„ Gemüllabfuhr	150		150								
6	Wasserzins (für Badezwecke zu 10 Pf. für 1 cbm)	300		300								
7	Kanalgebühr und Beitrag zu den Straßen- reinigungskosten	303	60	303	60						265	
8	Feuer-Versicherung der Gebäude, der Bücherei und der Schuleinrichtung	193	96	193	96							
Zu übertragen		2267	56	2267	56							

zu 8. Versichert bei der
Frankfurter Allgemeinen
Vers. Akt. Ges. mit
365 153.ℳ.
Zahlbar an die Kämme-
rei-Vorschusskasse.

C. Knaben-Mittelschule.

Nummer	Ausgabe.	1917		1916		1917 gegen 1916				Zfibe- trag 1915	Bemerkungen.
						mehr		weniger			
		M	g	M	g	M	g	M	g		
V	übertrag	2267	56	2267	56						
9	An die Kammerei-Depositenkasse von 247089,72 M für die Anleihe von 1901 zum Bau der Knaben-Mittelschule (ursprünglich 353154,90 M)										
	4 ⁰ / ₀ Zinsen 9883,59 M										
	1 ¹ / ₂ ⁰ / ₀ Tilgung und die ersparten Zinsen 9539,93 "	19423	52	19423	52						
	Die Anleihe wird im Jahre 1935 getilgt sein.										
	Summe Tit. V.	21691	08	21691	08						
	Tit. VI. Insgemein.	133	98	133	72	26				18	
	Summe Tit. VI. für sich.										
	Wiederholung.										
	Tit. I. Persönliche Ausgaben	121859	94	120870	20	989	74				
	„ II. Bücherei, Unterrichtsmittel	1405	—	1345	—	60	—				
	„ III. Einrichtungsstücke	480	—	480	—						
	„ IV. Heizung, Beleuchtung	2400	—	2200	—	200	—				
	„ V. Gebäude, Abgaben, Lasten	21691	08	21691	08						
	„ VI. Insgemein	133	98	133	72	26					
	Summe der Ausgabe	147970	—	146720	—	1250	—				
	„ „ Einnahme	71190	—	69350	—	1840	—				
	Within Fehlbetrag	76780	—	77370	—			590	—		

Nummer	Einnahme.	1917		1916		1917 gegen 1916				Stbetr. trag 1915	Bemerkungen.	
						mehr		weniger				
		M	δ	M	δ	M	δ	M	δ			
	Tit. I. Aus Grundvermögen.											
	Nichts.											
	Tit. II. Aus Staats- Alterszulagen- und anderen Rassen.											
1	Widerruflicher Ergänzungszuschuß	6055	—	6055	—					6055		
2	Dienstalterszulagen	11537	50	11362	50	175	—			11162		
	Summe Tit. II.	17592	50	17417	50	175	—					
	Tit. III. Gebungen von Schülerinnen.											
1	Einschreibegeld von 80 neu aufzunehmenden Schülerinnen zu 2 M	160	—	160	—					158	zu I. Vergleichende Ausgabe II 1.	
2	Schulgeld:											
	28 Schülerinnen in Kl. I											
	27 " " " II											
	29 " " " III											
	39 " " " IV											
	45 " " " V											
	48 " " " VI											
	216 " je 60 M = 12960 M											
	Hiervon ab 10 % für Freischule 1296 „ = 11664 M											
	37 Schülerinnen in Kl. VII											
	45 " " " VIII											
	43 " " " IX											
	125 " je 48 M = 6000 M											
	Zuschlag:											
	a. Von 3 hier in Pflege befindlichen Schülerinnen je 12 M =		36 M									
	b. Von 23 auswärts wohnenden Schülerinnen je 24 M =		552 M	18252	—	16368	—	1884	—	19810		
	Summe Tit. III.	18412	—	16528	—	1884	—					

D. Mädchen-Mittelschule.

Nummer	Einnahme.	1917		1916		1917 gegen 1916				Zftbe- trag 1915	Bemerkungen.	
						mehr		weniger				
		M	δ	M	δ	M	δ	M	δ			M
Tit. IV. Insgemein.												
1	Für die Mitbenutzung des Turnsaales von der Wentscher'schen Schule	60	—	36	—	24	—					Zu 1. 1/2 jährlich voraus zahlbar. Zu 2. 1/4 jährlich voraus zahlbar.
2	„ die Mitbenutzung des Turnsaales v. d. Jugendw.	80	—		—	80	—					
3	Vom Stenographen-Verein Stolze-Schrey für die Benutzung eines Klassenzimmers	7	—	7	—							
4	Vom neustädtischen evangelischen Kirchenchor für wöchentlich einmalige Benutzung der Aula	20	—	20	—							
5	Vom Kirchenchor des Vereins Deutscher Katholiken für Benutzung der Aula	17	50	17	50							
6	Unvorhergesehene Einnahmen	21	—	14	—	7	—					
	Von der Ober-Physikalkasse:											
	a. Miete für die 7 Klassen der Übungsschule			1000	—			1000	—	1000		
	b. Erstattung eines Anteils des Schuldienergehalts			500	—			500	—	500		
	Summe Tit. IV.	205	50	1594	50			1389	—			
Wiederholung.												
Tit.	I. Aus Grundvermögen											
„	II. „ Staats- und anderen Klassen	17592	50	17417	50	175	—					
„	III. Hebungen von Schülerinnen	18412	—	16528	—	1884	—					
„	IV. Insgemein	205	50	1594	50			1389	—			
	Summe der Einnahme	36210	—	35540	—	670	—					

Nummer	Ausgabe.	1917		1916		1917 gegen 1916				Zitbe- trag 1915	Bemerkungen.
						mehr		weniger			
		ℳ	§	ℳ	§	ℳ	§	ℳ	§		
Tit. I. Persönliche Ausgaben.											
1	Gehälter laut Besoldungsliste	39562	50	42010	50			2448		43726	
2	Witwen- und Waisengelder laut Liste									987	
3	Dem Schuldiener Bauermeister:										zu 3. Vergl. Bemerkung zu C Tit. 1. 3. Besoldungsdienstalter 1.10.02. 5. Zulage von 1.10.17. ab.
	Gehalt	962	50	925		37	50			925	
	(Die an Bauermeister zu zahlende Reinigungs- beihilfe von 375 ℳ wird beim Abschnitt II. Gemeinde-Schule nachgewiesen)										
4	Für Vertretungen	375		300		75				299	zu 6. Es sind im gan- zen zu zahlen 1000.ℳ Davon entfallen: auf D. Lyzeum 880 „ „ An. Mittel- schule 60 „ „ Mädch. Mittel- schule 60 „
5	„ Reise- und Umzugskosten	300		300							
6	„ jüdischen Religionsunterricht	60		60						60	
7	Zur Witwen- und Waisenkasse für Behrendt	12		12						12	
8	„ Ruhegehaltskasse 8 1/2 % von 40000.ℳ rund	3400		4200				800		4680	zu 8. 1916 sind 8 1/2 % vom Ruhegehaltsfähigen Diensteinkommen erho- ben worden.
9	„ Alterszulagenkasse:										zu 9. 1916 sind für die Lehrerstelle 770.ℳ „ „ Lehrerinnen- stelle 240.ℳ erhoben worden.
	für 6 Stellen je 770 ℳ = 4620 ℳ	5820		6230				410		6860	
	„ 5 „ „ 240 „ = 1200 „										
	Für Schülerwanderungen	40				40					
	Summe Tit. I.	50532		54037	50			3505		50	
Tit. II. Bücherei und Unterrichtsmittel.											
1	Für die Schülerinnenbücherei	230		230						229	
2	„ „ Handbücherei	60		60						60	zu 1. Vergl. Einnahme III. 1.
3	a „ Lehrmittel	200		200						135	
	b „ Instandsetzung oder Erneuerung physikalischer Geräte und Unterrichtsmittel einmalig	100				100					
	c „ 2 Nähmaschinen und einen Schrank einmalig	430				430					
	Zu übertragen	1020		490		530					

D. Mädchen-Mittelschule.

Nummer	Ausgabe.	1917		1916		1917 gegen 1916				Zitbe- trag 1915	Bemerkungen.
						mehr		weniger			
		ℳ	⊄	ℳ	⊄	ℳ	⊄	ℳ	⊄		
	übertrag	1020	—	490	—	530	—				
4	Für Tinte, Kreide, Tafelschwämme u. s. w.	85	—	85	—					46	
5	„ Druckfachen	120	—	120	—					46	
	Summe Tit. II.	1225	—	695	—	530	—				
	Tit. III. Einrichtungsstücke.										
1	Für Schul- und Hausgeräte, Schulwäsche . .	250	—	250	—					150	
2	„ Wandschmuck	20	—	20	—					6	
	Summe Tit. III.	270	—	270	—						
	Tit. IV. Heizung und Beleuchtung.										
1	Für Heizstoffe	1500	—	1000	—	500	—			837	
2	„ Beleuchtung	300	—	270	—	30	—			163	
	Summe Tit. IV.	1800	—	1270	—	530	—				
	Tit. V. Gebäude, Abgaben und Lasten.										
1	Für Unterhaltung der Gebäude	1600	—	1600	—					218	
2	An die Feuerwehrkasse für Unterhaltung der elektrischen Uhr	24	—	24	—					24	
	Zu übertragen	1624	—	1624	—						

D. Mädchen-Mittelschule.

Nummer	Ausgabe.	1917		1916		1917 gegen 1916				Zftbe- trag 1915	Bemerkungen.
						mehr		weniger			
		ℳ	⊄	ℳ	⊄	ℳ	⊄	ℳ	⊄		
Wiederholung.											
Tit. I.	Persönliche Ausgaben	50532	—	54037	50			3505	50		
"	II. Bücherei und Lehrmittel	1225	—	695	—	530	—				
"	III. Einrichtungsstücke	270	—	270	—						
"	IV. Heizung, Beleuchtung	1800	—	1270	—	530	—				
"	V. Gebäude, Abgaben, Lasten	2649	61	2649	61						
"	VI. Insgemein	83	39	77	89	5	50				
	Summe der Ausgabe	56560	—	59000	—			2440	—		
	" " Einnahme	36210	—	35540	—	670	—				
	Mithin Fehlbetrag (Zufuß)	20350	—	23460	—			3110	—		

Nummer	Einnahme.	1917		1916		1917 gegen 1916				Stfbeitrag 1915	Bemerkungen.	
						mehr		weniger				
		ℳ	₰	ℳ	₰	ℳ	₰	ℳ	₰			
	Tit. I. Aus Grundvermögen.											
	Nichts.											
	Tit. II. Aus der Staats- und Alterszulagenkasse.											
1	Staatsbeitrag auf Grund des Gesetzes vom 26. Mai 1909	1605	—	2000	—			395	—	2000		
2	Dienst-Alterszulagen	9600	—	11100	—			1500	—	10750		
	Tit. III. Schulversäumnisstrafgelder.											
		80	—	150	—			70	—	75		
	Tit. IV. Insgemein.											
		5	—		—			5	—			
	Summe der Einnahme	11290	—	13250	—			1960	—			

I. Gemeinde-Schule.

Nummer	Ausgabe.	1917		1916		1917 gegen 1916				Stftrags- trag 1915	Bemerkungen.	
						mehr		weniger				
		ℳ	⊄	ℳ	⊄	ℳ	⊄	ℳ	⊄			ℳ
Tit. I. Persönliche Ausgaben.												
1	Gehälter laut Besoldungsliste	31966	—	32026	—				60	—	29603	
2	Der Schuldienerin Jannsch Ruhegehalt laut Liste	432	—		—	432	—					zu 3) Vergl. Bemerkung zu C Tit. I, 3. Besoldun. dienstalter
3	Dem Schuldiener N. N.											
	a. Gehalt	600	—	925	—				325	—	913	
	b. Reinigungsbeihilfe für die Reinigung der die Zahl 15 übersteigenden Räume 1×25 ℳ	25	—	25	—							
4	Für 2 Hilfslehrkräfte	2480	—	2480	—						2400	
5	„ Vertretungen	250	—	200	—	50	—				295	
6	„ Reise- und Umzugskosten	200	—	200	—							
7	Zur Alterszulagenkasse	5300	—	5600	—				300	—	4965	1916: 5197 ℳ
8	„ Ruhegehaltskasse	1960	—	2400	—				440	—	1976	1916: 1958 ℳ
9	„ Witwen- und Waisenkasse	600	—	360	—	240	—				585	1916: 577 ℳ
	Summe Tit. I.	43813	—	44216	—				403	—		
Tit. II. Bücherei und Unterrichtsmittel.												
1	Für Druckfachen u. f. w.	50	—	50	—						50	
2	„ Lehrmittel	100	—	100	—						92	
3	„ Tinte, Kreide, Tafelschwämme u. f. w.	75	—	75	—						73	
4	„ Bücher und Papier für arme Kinder	240	—	240	—						237	
	a Desgl. -- einmaliger Zuschuß für die Kriegszeit	60	—	60	—						53	
5	„ die Schülerbücherei	100	—	100	—						100	
	Summe Tit. II.	625	—	625	—							

Nummer	Ausgabe.	1917		1916		1917 gegen 1916				Zftbe- trag 1915	Bemerkungen.
		ℳ	⊄	ℳ	⊄	mehr		weniger			
Tit. III. Einrichtungstücke.											
1	Für Schul- und Hausgeräte, Schulwäsche . . .	150	—	150	—					150	
2	„ Wandschmuck	20	—	20	—					11	
	Summe Tit. III.	170	—	170	—						
Tit. IV. Heizung und Beleuchtung.											
1	Für Heizstoffe	1400	—	1000	—	400	—			579	
2	„ Leucht- und Kochgas	250	—	220	—	30	—			171	
	Summe Tit. IV.	1650	—	1220	—	430	—				
Tit. V. Gebäude, Abgaben, Lasten.											
1	Für Unterhaltung der Gebäude	1600	—	1600	—					42	
2	An die Feuerwehrkasse für Unterhaltung der elektrischen Uhr	12	—	12	—					12	
3	Für Schornsteinreinigung	30	—	30	—						
4	„ Gemüllabfuhr	80	—	80	—						
5	„ Streichen mit Fußbodenöl	120	—	120	—					3	
6	Kanalgebühr, Beitrag zu den Straßenreinigungskosten und Wasserzins	180	—	180	—					117	
7	Feuersozietätsbeitrag für Versicherung der Gebäude mit 85200 ℳ	42	60	42	60						
8	Versicherung der Schuleinrichtung gegen Feuerschaden	8	05	8	05						
	Zu übertragen	2072	65	2072	65						

zu 8. Versichert bei der Frankfurter Allgemeinen Ver. Akt. Ges. mit 9628 ℳ. Zahlbar an die Kammerei-Vorschußkasse.

I. Gemeinde-Schule.

Nummer	Ausgabe.	1917		1916		1917 gegen 1916				Zftbe- trag 1915	Bemerkungen.
						mehr		weniger			
		ℳ	⸝	ℳ	⸝	ℳ	⸝	ℳ	⸝		
V	Übertrag	2072	65	2072	65						
9	Der Kämmerer-Depositarkasse von 2561,32 ℳ für die Anleihe von 1901 zur Einrichtung der Wasserleitung und Kanalisation (ursprünglich 3660,83 ℳ) 4% Zinsen 102,45 ℳ 1 1/2% Tilgung und die ersparten Zinsen 98,90 „ Die Anleihe wird im Jahre 1935 getilgt sein.	201	35	201	35						
	Summe Tit. V.	2274	—	2274	—						
	Tit. VI. Insgemein.										
1	Zur Veranstaltung von Schulfesten	15	—	15	—						
2	Für Schülerwanderungen	40	—			40	—				
3	Unvorhergesehene Ausgaben	33	—	30	—	3	—			21	
	Summe Tit. VI.	88	—	45	—	43	—				
	Wiederholung.										
Tit.	I. Persönliche Ausgaben	43813	—	44216	—			403	—		
„	II. Unterrichtsmittel	625	—	625	—						
„	III. Einrichtungsstücke	170	—	170	—						
„	IV. Heizung, Beleuchtung	1650	—	1220	—	430	—				
„	V. Gebäude, Abgaben und Lasten	2274	—	2274	—						
„	VI. Insgemein	88	—	45	—	43	—				
	Summe der Ausgabe	48620	—	48550	—	70	—				
	Die Einnahme beträgt	11290	—	13250	—			1960	—		
	Within Fehlbetrag (Zuschuß)	37330	—	35300	—	2030	—				

Nummer	Einnahme.	1917		1916		1917 gegen 1916				Zftbe- trag 1915	Bemerkungen.
						mehr		weniger			
		ℳ	⊄	⊄	ℳ	ℳ	⊄	ℳ	⊄		
	Tit. I. Aus Grundvermögen.										
	Nichts.										
	Tit. II. Aus der Staats- und Alterszu- lagenkasse.										
1	Staatsbeitrag auf Grund des Gesetzes vom 26. Mai 1909	1550	—	1750	—			200	—	1650	
2	Dienst-Alterszulagen	11912	50	10737	50	1175	—			10150	
3	Miete von der Hilfschule für 2 Klassenräume, einschließlich Heizung, Beleuchtung, Reinigung und dgl.	500	—			500	—				
	Tit. III. Schulversäumnisstrafgelder.	110	—	110	—					90	
	Tit. IV. Insgemein.	7	50	2	50	5	—				
	Summe der Einnahme	14080		12600		1680	—	200	—		
						1480					

II. Gemeinde-Schule

Nummer	Ausgabe.	1917		1916		1917 gegen 1916				Zftbe- trag 1915	Bemerkungen.
						mehr		weniger			
		M	δ	M	δ	M	δ	M	δ		
Tit. I. Persönliche Ausgaben.											
1	Gehälter laut Befoldungsliste	368	12 50	351	147 50	1665	—			30911	
2	Für Vertretungen	250	—	200	—	50	—				
3	„ Reise- und Umzugskosten	200	—	200	—						
4	Zur Alterszulagenkasse	5100	—	4600	—	500	—			4150	1916: 4956 M.
5	„ Ruhegehaltskasse	2100	—	2700	—			600	—	2634	1916: 1948 M.
6	„ Witwen- und Waisenkasse	400	—	280	—	120	—			390	1916: 392 M.
7	Dem Schuldiener Bauermeister Reinigungs- Beihilfe	375	—	375	—						Das Schuldienergehalt wird aus Abschnitt D Tit. I Nr. 3 gezahlt.
8	Für eine Hilfskraft zur Reinigung der Schul- baracke	500	—	420	—	80	—			221	
9	Für eine Hilfslehrkraft zur Erteilung kath. Religionsunterrichts	350	—	350	—					335	
10	Desgl. zur Erteilung v. Handarbeitsunterricht .	600	—		—	600	—				Zahlbar an die IV. Ge- meindeschule zu vergl. dort Einnahme-Ansatz IV Nr. 1.
	Summe Tit. I.	46687	50	44272	50	2415	—				
Tit. II. Bücherei und Unterrichtsmittel.											
1	Für Bekanntmachungen, Drucksachen, u. s. w. .	70	—	50	—	20	—			50	
2	„ Lehrmittel	130	—	130	—					130	
3	„ Tinte, Kreide, Tafelschwämme u. s. w. . .	80	—	65	—	15	—			65	
4	„ Bücher, Papier und Handarbeitsstoffe für arme Kinder	280	—	280	—					280	
	a Desgl. — einmaliger Zuschuß für die Kriegszeit	70	—	70	—					69	
5	„ die Schülerinnenbücherei	100	—	100	—					99	
6	„ Lehrmittel einmalig	200	—		—	200	—				
	Summe Tit. II.	930	—	695	—	235	—				
Tit. III. Einrichtungsstücke.											
1	Für Schul- und Hausgeräte, Schulwäsche . .	200	—	170	—	30	—			171	
2	„ Wandschmuck	20	—	20	—					20	
	Zu übertragen	220	—	190	—	30	—				

II. Gemeinde-Schule.

Nummer	Ausgabe.	1917		1916		1917 gegen 1916				Stftr- trag 1915	Bemerkungen.
						mehr		weniger			
		M	8	M	8	M	8	M	8		
	Übertrag	220	—	190	—	30	—				
3	Zur Einrichtung einer neuen Schulklasse einml.	876	—			876	—				Anschlag des Bauamts.
4	Für 6 vierfüßige Schulbänke mit Tintenfässern einmalig	156	—			156	—				
5	2 Nähmaschinen, einmalig	300	—			300	—				
	Summe Tit. III.	1552	—	190	—	1362	—				
	Tit. IV. Heizung und Beleuchtung.										
1	Für Heizstoffe	900	—	700	—	200	—			452	
2	„ Beleuchtung	100	—	80	—	20	—			13	
	Summe Tit. IV.	1000	—	780	—	220	—				
	Tit. V. Gebäude, Abgaben und Lasten.										
1	Für Unterhaltung der Gebäude	800	—	800	—					196	
2	An die Feuerwehrkasse für die Unterhaltung der elektrischen Uhr	12	—	12	—					12	
3	Für den Schulgarten	30	—			30	—				
4	„ Schornsteinreinigung	30	—	30	—						
5	„ Gemüllabfuhr	80	—	80	—						
6	„ Streichen mit Fußbodenöl	120	—	120	—						
7	Kanalgebühr, Beitrag zu den Straßenreinigungskosten und Wasserzins	180	—	180	—					65	
8	An die Frankfurter Allgemeine-Versicherungsgesellschaft für die Versicherung der Schulbaracke und Einrichtung gegen Feuerschaden mit 33135 M	44	53	44	53						
9	Der Kammereikasse von 4909,07 M Darlehn zum Bau der Schule (ursprünglich 48060 M) 3 1/2 % Zinsen 171,82 M Tilgung (1 1/2 % und die ersparten Zinsen) fällt für 1917 aus	171	82	171	82						
	Die Anleihe wird im Jahre 1920 getilgt sein.										
	Zu übertragen	1468	35	1438	35	30	—				

II. Gemeinde-Schule.

Nummer	Ausgabe.	1917		1916		1917 gegen 1916				Zftbe- trag 1915	Bemerkungen.
						mehr		weniger			
		M	g	M	g	M	g	M	g		
V	übertrag	1468	35	1438	35	30	—				
10	Der Kammerei-Depositenkasse von 1798,28 M für die Anleihe von 1901 zur Deckung der Kosten der Einrichtung der Wasserleitung und Kanalisation (ursprünglich 2570,28 M) 4% Zinsen 71,93 M 1 1/2% Tilgung und die ersparten Zinsen 69,44 „ Die Anleihe wird im Jahre 1935 getilgt sein.	141	37	141	37						
11	Für das Darlehn von 21811,50 M zum Bau der Schulbaracke (ursprünglich 22500 M) 4% Zinsen 872,46 M Tilgung (1 1/2% und die ersparten Zinsen) fällt für 1917 aus —	872	46	872	46						
12	An die Königliche Fortifikation Anerkennungs- gebühr für den Platz zum Bau der Schul- baracke im April jedes Jahres	15	—	15	—					15	
	Summe Tit. V.	2497	18	2467	18	30	—				
	Tit. VI. Insgemein.										
1	Zur Veranstaltung von Schulfesten	15	—	15	—					15	
2	Für Schülerwanderungen	40	—			40	—				
3	Für unvorhergesehene Ausgaben	18	32	20	32			2	—	14	
	Zur Auszeichnung von Schülfern für gute Leistungen in der Blumenpflege			100	—			100	—		Wird bei A. Tit. 4. Nr. 8. nachgewiesen
	Summe Tit. VI.	73	32	135	32			62	—		

II. Gemeinde-Schule.

Nummer	Ausgabe.	1917		1917		1917 gegen 1916				Zftbe- trag 1915	Be.nerkungen.	
						mehr		weniger				
		M	δ	M	δ	M	δ	M	δ			
Wiederholung.												
Tit.	I. Persönliche Ausgaben	46687	50	44272	50	2415	—					
"	II. Bücherei und Unterrichtsmittel . . .	930	—	695	—	235	—					
"	III. Einrichtungsstücke	1552	—	190	—	1362	—					
"	IV. Heizung und Beleuchtung	1000	—	780	—	220	—					
"	V. Gebäude, Abgaben und Lasten . . .	2497	18	2467	18	30	—					
"	VI. Insgemein	73	32	135	32			62	—			
	Summe der Ausgabe	52740	—	48540	—	4200	—					
	Die Einnahme beträgt	14080	—	12600	—	1480	—					
	Mithin Fehlbetrag (Zuschuß)	38660	—	35940	—	2720	—					

III. Gemeinde-Schule.

Nummer	Einnahme.	1917		1916		1917 gegen 1916				Stbetrug 1915	Bemerkungen.	
						mehr		weniger				
		ℳ	§	ℳ	§	ℳ	§	ℳ	§			ℳ
	Tit. I. Aus Grundvermögen.											
	Nichts.											
	Tit. II. Aus der Staats- und Alterszulagenkasse.											
1	Staatsbeitrag auf Grund des Gesetzes vom 26. Mai 1909	2050	—	2450	—				400	—	2350	
2	Dienst-Alterszulagen	18637	50	17650	—	987	50				17313	
	Tit. III. Schulverfümmnisstrafgelder.											
		110	—	110	—						229	
	Tit. IV. Insgemein.											
1	Vom Rektor Heidler für Brennstoffe	124	—	124	—						124	zu 1. Mag. Beschluß vom 16. 10. 13. I P 970/13.
2	Unvorhergesehene Einnahmen	8	50	6	—	2	50				80	
	Summe der Einnahme	20930	—	20340	—	990	—	400	—			
						590	—					

III. Gemeinde-Schule.

Nummer	Ausgabe.	1917		1916		1917 gegen 1916				Stftr- trag 1915	Bemerkungen.
						mehr		weniger			
		ℳ	⊄	ℳ	⊄	ℳ	⊄	ℳ	⊄		
Tit. I. Persönliche Ausgaben.											
1	Gehälter laut Besoldungsliste	47847	50	46872	50	975	—			44453	
2	Dem Schuldiener Schubert:										zu 2. Vergleiche Bemerkung zu Abschnitt C. I. 3. Besoldungsdienstalter 1. 10. 1912.
	a. Gehalt	700	—	700	—						
	b. Anteilige Versicherungsbeiträge	10	—	20	—			10	—		
	c. Reinigungsbeihilfe für die Reinigung der die Zahl 15 übersteigenden Räume 4×25 ℳ	100	—	100	—						
3	Für eine Hilfslehrkraft	1240	—	1240	—						Zu 3. Einschl. der anteiligen Verf.- Beiträge.
4	„ Vertretungen	250	—	200	—	50	—				
5	„ Reise- und Umzugskosten	200	—	200	—						
6	Zur Alterszulagenkasse	7200	—	6800	—	400	—			6488	1916: 7083 ℳ.
7	„ Ruhegehaltskasse	3100	—	3480	—			380	—	3073	1916: 2996 ℳ.
8	„ Witwen- und Waisenkasse	700	—	440	—	260	—			715	1916: 685 ℳ.
	Summe Tit. I.	61347	50	60052	50	1295	—				
Tit. II. Bücherei und Unterrichtsmittel.											
1	Für Drucksachen u. s. w.	40	—	40	—					19	
2	„ Lehrmittel	150	—	150	—					123	
3	„ Tinte, Kreide, Tafelschwämme u. s. w.	60	—	60	—					54	
4	„ Bücher, Papier und Handarbeitsstoffe für arme Kinder	400	—	400	—					400	
	a Desgl. — einmaliger Zuschuß für die Kriegszeit	100	—	100	—					87	
5	„ die Schülerbücherei	100	—	100	—					88	
	Summe Tit. II.	850	—	850	—						

III. Gemeinde-Schule.

Nummer	Ausgabe.	1917		1916		1917 gegen 1916				Zftbe- trag 1915	Bemerkungen.	
		M	S	M	S	mehr		weniger				
						M	S	M	S			
Tit. III. Einrichtungsstücke.												
1	Für Schul- und Hausgeräte, Schulwäsche . . .	300	—	240	—	60	—				110	
2	„ Wand schmuck	20	—	20	—						18	
	Summe Tit. III.	320	—	260	—	60	—					
Tit. IV. Heizung und Beleuchtung.												
1	Für Heizstoffe	1500	—	1200	—	300	—				949	
2	„ Beleuchtung	80	—	40	—	40	—				38	
	Summe Tit. IV.	1580	—	1240	—	340	—					
Tit. V. Gebäude, Abgaben, Lasten.												
1	Für Unterhaltung der Gebäude und des Turn- platzes	950	—	950	—						698	
2	„ Unterhaltung der Uhr	80	—	80	—						8	
3	„ Schornsteinreinigung	40	—	40	—							
4	„ Gemüllabfuhr	60	—	60	—							
5	„ Streichen mit Fußbodenöl	140	—	140	—							
6	Kanalgebühr, Beitrag zu den Straßenreinigungs- kosten und Wasserzins	250	—	250	—						106	
	Zu übertragen	1520	—	1520	—							

Nummer	Ausgabe.	1917		1916		1917 gegen 1916				Zftbe- trag 1915	Bemerkungen.
		ℳ	⸝	ℳ	⸝	mehr		weniger			
V	Übertrag	1520	—	1520	—						
7	An die Frankfurter Allgemeine Vers.-Gesellschaft für die Versicherung der Gebäude und Einrichtung gegen Feuerchaden mit 118422 ℳ	62	82	62	82						
8	Der städtischen Sparkasse von 25133,91 ℳ Darlehn zum 1. Erweiterungsbau (ursprünglich 51900,92 ℳ) 3 1/2 % Zinsen 879,69 ℳ Tilgung (1 1/2 % und die ersparten Zinsen) fällt für 1917 aus	879	69	879	69						
9	Der Kammerei-Kasse von 13066,50 ℳ Darlehn zum Bau der Schule (ursprünglich 47871,47 ℳ) 3 1/2 % Zinsen 457,33 ℳ Tilgung (1 1/2 % und die ersparten Zinsen) fällt für 1917 aus	457	33	457	33						
10	Dem Kammereikapitalienstock von 6532,77 ℳ Darlehn zum 2. Erweiterungsbau (ursprünglich 9530,92 ℳ) 3 1/2 % Zinsen 228,65 ℳ Tilgung (1 1/2 % und die ersparten Zinsen) fällt für 1917 aus	228	65	228	65						
11	Der Kammerei-Depositenkasse von 3420,53 ℳ für die Anleihe von 1901 zur Deckung der Kosten für Einrichtung der Wasserleitung und Kanalisation (ursprünglich 4888,77 ℳ) 4 % Zinsen 136,82 ℳ 1 1/2 % Tilgung und die ersparten Zinsen 132,06 ℳ	268	88	268	88						
	Summe Tit. V.	3417	37	3417	37						
	Tit. VI. Insgemein.										
1	Zur Veranstaltung von Schulfesten	15	—	15	—						9
2	Für Schülerwanderungen	40	—			40	—				
3	Unvorhergesehene Ausgaben	30	13	35	13			5	—		9
	Summe Tit. VI.	85	13	50	13	35	—				

III. Gemeinde-Schule.

Nummer	Ausgabe.	1917		1916		1917 gegen 1916				Stbetrags- trag 1915	Bemerkungen.
						mehr		weniger			
		M	g	M	g	M	g	M	g		
	Wiederholung.										
Tit.	I. Persönliche Ausgaben	61347	50	60052	50	1295	—				
"	II. Unterrichtsmittel	850	—	850	—						
"	III. Einrichtungsstücke	320	—	260	—	60	—				
"	IV. Heizung, Beleuchtung	1580	—	1240	—	340	—				
"	V. Gebäude, Abgaben, Lasten	3417	37	3417	37						
"	VI. Insgemein	85	13	50	13	35	—				
	Summe der Ausgabe	67600	—	65870	—	1730	—				
	Die Einnahme beträgt	20930	—	20340	—	590	—				
	Within Fehlbetrag (Zuschuß)	46670	—	45530	—	1140	—				

Nummer	Einnahme.	1917		1916		1917 gegen 1916				Stfbeitrag 1915	Bemerkungen.	
						mehr		weniger				
		ℳ	Ⓢ	ℳ	Ⓢ	ℳ	Ⓢ	ℳ	Ⓢ			
	Tit. I. Aus Grundvermögen.											
	Vom Baugewerksmeister Richter Miete für den Stall	300	—	300	—					300		
	Tit. II. Aus der Staats- und Alterszulagenkasse.											
1	Staatsbeitrag auf Grund des Gesetzes vom 26. Mai 1909	1470	—	1150	—	320	—			1050		
2	Dienst-Alterszulagen	7737	50	7000	—	737	50			6362		
	Tit. III. Schulversäumnisstrafgelder.	60	—	60	—					95		
	Tit. IV. Erstattungen.											
1	Von der II. Gemeindeschule Gehaltsanteil der Handarbeitslehrerin	600	—			600	—					Zu vergl. Ausgabe-Ansatz 1 Nr. 3.
	Tit. V. Insgemein.	2	50			2	50					
	Summe der Einnahme	10170	—	8510	—	1660	—					

IV. Gemeinde-Schule.

Nummer	Ausgabe.	1917		1916		1917 gegen 1916				Stftrug 1915	Bemerkungen.
						mehr		weniger			
		M	δ	M	δ	M	δ	M	δ		
Tit. I. Persönliche Ausgaben.											
1	Gehälter lt. Besoldungsliste	305	48	282	33	2315				26948	
2	Dem Schuldiener Strauch										
	a. Gehalt	793	75	775		18	75			775	zu 2. Vergleiche Bemerkung C Tit. I, 3. Besoldungsdienstalter 1.1.09.
	b. Reinigungsbeihilfe für die Reinigung der die Zahl 15 übersteigenden Räume 1×25	25		25						25	zu 3. 600 M erstattet die II. Gemeindegemeinschaft. Zu vergl. Einnahme-Ansatz IV Nr. 1.
3	Für den Handarbeitsunterricht	2000		845		1155				852	zu 3 und 4. Einzahl. der anteiligen Verf.-Beträge.
4	„ eine Hilfslehrkraft	1240		1240						994	
5	„ Vertretungen	250		200		50					
6	„ Reise- und Umzugskosten	200		200							
7	Zur Alterszulagenkasse	4900		4400		500				4352	zu 7. 1916: 4774 M
8	„ Ruhegehaltskasse	1750		2050				300		2195	zu 8. 1916: 1630 M
9	„ Witwen- und Waisenkasse	390		210		180				455	zu 9. 1916: 384 M
	Summe Tit. I.	42096	75	38178		3918	75				
Tit. II. Bücherei und Unterrichtsmittel.											
1	Für Drucksachen u. s. w.	75		50		25				45	
2	„ Lehrmittel	150		150						150	
3	„ Tinte, Kreide, Tafelschwämme u. s. w.	65		65						53	
4	„ Bücher, Papier und Handarbeitsstoffe für arme Kinder	250		200		50				200	
	a Desgl. — einmaliger Zuschuß für die Kriegszeit	62	50	50		12	50			49	
5	„ die Schülerbücherei	100		100						79	
6	„ Tintenfass 2. Rate	25		25							
7	„ eine Nähmaschine einmalig	168				168					
8	„ 2 Plättbretter mit Polsterung einmalig	24				24					
9	„ 1 Gasplättleinrichtung m/2 Heizfl. einmglg	73	50			73	50				8. Anschlag des Bauamts.
10	„ 15 Holzschemel einmalig	52	50			52	50				9. desgl. 10. desgl.
	Summe Tit. II.	1045	50	640		405	50				

Nummer	Ausgabe.	1917		1916		1917 gegen 1916				3ftbe- trag 1915	Bemerkungen.	
						mehr		weniger				
		M	g	M	g	M	g	M	g			M
Tit. III. Einrichtungsstücke.												
1	Für Schul- und Hausgeräte, Schulwäsche . . .	200	—	200	—						170	
2	" Wandschmuck	20	—	20	—						20	
3	" Einrichtungsstücke für eine neue Klasse einmalig	1000	—		—	1000	—					Die Schule wird in eine siebenstufige umgestaltet. Anschlag des Bauamts.
	Summe Tit. III.	1220	—	220	—	1000	—					
Tit. IV. Heizung und Beleuchtung.												
1	Für Heizstoffe	1200	—	1000	—	200	—				725	
2	" Beleuchtung	120	—	80	—	40	—				64	
	Summe Tit. IV.	1320	—	1080	—	240	—					
Tit. V. Gebäude, Abgaben, Lasten.												
1	Für Unterhaltung der Gebäude und des Turn- platzes	1000	—	1000	—						923	
2	An die Feuerwehrkasse für Unterhaltung der elektrischen Uhren	24	—	24	—						24	
3	Für den Schulgarten	30	—	30	—						30	
4	" Schornsteinreinigung	20	—	20	—						16	
5	" Gemüllabfuhr	60	—	60	—						45	
6	" Streichen mit Fußbodenöl	120	—	120	—						41	
7	" Einrichtung des jetzigen Lehrmittelzimmers zu einem Klassenraum und einer Stube im Dachgehoß zum Lehrmittelzimmer einmalig	150	—		—	150	—					Die Schule wird in eine siebenstufige umgewan- delt. Anschlag des Bauamts.
	Zu übertragen	1404	—	1254	—	150	—					

IV. Gemeinde-Schule.

Nummer	Ausgabe.	1917		1916		1917 gegen 1916				Zftbe- trag 1915	Bemerkungen.
		ℳ	⸝	ℳ	⸝	mehr		weniger			
V	übertrag	1404	—	1254	—	150	—				
8	Kanalgebühr und Wasserzins	200	—	200	—					254	zu 7. Kanalgebühr 67,20 ℳ.
9	An die Frankfurter Allgemeine Versicherungs- Gesellschaft für die Versicherung der Gebäude Leibitscherstr. Nr. 44 und der Einrichtung gegen Feuerschaden mit 25130 ℳ	12	56	12	56						
10	An die Stuttgarter Mit- und Rückversiche- rungs-Aktien-Gesellschaft für die Versicherung der Gebäude Leibitscherstr. Nr. 42 und der Einrichtung mit 43904 ℳ	46	20	46	20						
11	Dem Rämmereikapitalienstock von 11980,42 ℳ Darlehn zum Ankauf und Ausbau des Schul- grundstücks Jakobs-Vorstadt Nr. 44 (ursprüng- lich 17478,49 ℳ) 3 1/2 % Zinsen 419,32 ℳ Tilgung (1 1/2 % und die ersparten Zinsen) fällt für 1917 aus — Die Anleihe wird im Jahre 1936 getilgt sein.	419	32	419	32						
12	Von 26382,20 ℳ Restkaufgeld für das Grund- stück Neue-Jakobs-Vorstadt Nr. 43 (Leibit- scherstr. 42) 4 % Zinsen 1055,29 ℳ Tilgung (2 1/2 % und die ersparten Zinsen) fällt für 1917 aus — Die Anleihe wird im Jahre 1939 getilgt sein.	1055	29	1055	29						
13	Dem Danziger Hypotheken-Verein Zinsen einschl. Tilgung und 3 ℳ Mitgliederbeitrag für die auf Leibitscherstraße 42 eingetragene Hypothek von ursprünglich 11400 ℳ bis 1956 Die Hypothek wird im Jahre 1956 getilgt sein.	487	50	487	50					488	Bestand der Schuld Ende 1916: 9769,80 ℳ
14	Gemeindesteuer 225 % von 6 ℳ Gebäude- steuer für das an Richter vermietete Spei- chergrundstück	13	50	13	50						
Summe Tit. V.		3638	37	3488	37	150	—				

Nummer	Ausgabe.	1917		1916		1917 gegen 1916				Istbe- trag 1915	Bemerkungen.	
						mehr		weniger				
		ℳ	⸝	ℳ	⸝	ℳ	⸝	ℳ	⸝			
Tit. VI. Insgemein.												
1	Zur Veranstaltung von Schulfesten	15	—	15	—						13	
2	Für Schülerwanderungen	40	—			40	—					
3	Unvorhergesehene Ausgaben	44	38	48	63			4	25		11	
	Summe Tit. VI.	99	38	63	63	35	75					
Wiederholung.												
Tit.	I. Persönliche Ausgaben	42096	75	38178	—	3918	75					
"	II. Unterrichtsmittel	1045	50	640	—	405	50					
"	III. Einrichtungsstücke	1220	—	220	—	1000	—					
"	IV. Heizung, Beleuchtung	1320	—	1080	—	240	—					
"	V. Gebäude, Abgaben, Lasten	3638	37	3488	37	150	—					
"	VI. Insgemein	99	38	63	63	35	75					
	Summe der Ausgabe	49420	—	43670	—	5750	—					
	Die Einnahme beträgt	10170	—	8510	—	1660	—					
	Mithin Fehlbetrag (Zuschuß)	39250	—	35160	—	4090	—					

Nummer	Einnahme.	1917		1916		1917 gegen 1916				Istbe- trag 1915	Bemerkungen.
						mehr		weniger			
		M	g	M	g	M	g	M	g		
Tit. I. Aus der Staats- und Alterszu- lagenkasse.											
1	Staatsbeitrag auf Grund des Gesetzes vom 26. Mai 1909	7400	—	7400	—					7400	
2	Dienst-Alterszulagen	39875	—	40837	50			962	50	38787	
3	Widerrussliche Staatsbeihilfe bis Ende März	45000	—	45000	—					45000	
Tit. II. Leistungen Dritter auf Grund recht- licher Verpflichtung.											
1	Schulbeitrag von Katharinenflur	60	—	60	—					60	
2	" " Elsnerode	30	—	30	—					37	
3	Von der staatlichen gewerblichen Fortbildungs- schule für Heizung	60	—	60	—					60	
Tit. III. Schulversäumnisstrafgelder.											
		350	—	350	—					863	
Tit. IV. Insgemein.											
		15	—	12	50			2	50	492	
Summe der Einnahmen		92790	—	93750	—			960	—		

Nummer	Ausgabe.	1917		1916		1917 gegen 1916				Stf- trag 1915	Bemerkungen.
						mehr		weniger			
		ℳ	⊄	ℳ	⊄	ℳ	⊄	ℳ	⊄		
Tit. I. Persönliche Ausgaben.											
1	Gehälter laut Besoldungsliste	117299	—	116481	50	817	50			111754	
2	Dem Schuldiener Wiedemann:										zu 2—4. Vergl. Bemerkung zu Abschnitt C.I.3. zu 2. Besoldungs-Dienstalter 1. 4. 1903.
	a. Gehalt	925	—	925	—						
	b. Reinigungsbeihilfe für die Reinigung der die Zahl 15 übersteigenden Räume 1×25 ℳ	25	—	25	—						
3	Dem Schuldiener N. N.										
	a. Gehalt	600	—	600	—						
	b. Reinigungsbeihilfe für die Reinigung der die Zahl 15 übersteigenden Räume 2×25 ℳ	50	—	50	—						
	c. Für erschwerte Dienstleistung	60	—	60	—						zu 4. Besoldungs-Dienstalter 1. 4. 1890.
4	Dem Schuldiener Hoffmann:										
	a. Gehalt	1000	—	1000	—					1000	
	b. Reinigungsbeihilfe für die Reinigung der die Zahl 15 übersteigenden Räume 2×25 ℳ	50	—	25	—	25	—			25	
5	Für Hilfslehrkräfte:										
	a. Katholische Knabenschule für 1 Hilfskraft			1240	—			1240	—	1100	
	b. „ Mädchen- schule für 2 Hilfskräfte	2480	—	2480	—					1001	
6	Für Vertretungen	750	—	600	—	150	—			601	
7	„ Reise- und Umzugskosten	300	—	300	—						
8	Zur Alterszulagenkasse	18000	—	17000	—	1000	—			14627	1916: 16357 ℳ.
9	„ Ruhegehaltskasse	7350	—	8800	—			1450	—	8122	1916: 7220, 50
10	„ Witwen- und Waisenkasse	1900	—	1028	—	872	—			1786	1916. 1900 ℳ.
	Summe Tit. I.	150789	—	150614	50	174	50				

Gemeinde-Schulen Thorn-Mocker.

Nummer	Ausgabe.	1917		1916		1917 gegen 1916				Istbe- trag 1915	Bemerkungen.
						mehr		weniger			
		ℳ	⚡	ℳ	⚡	ℳ	⚡	ℳ	⚡		
Tit. II. Unterrichtsmittel, Einrichtungs- stücke, Bücherei.											
A. Evangelische Knabenschule.											
1	Für Drucksachen u. s. w.	45	—	45	—					35	
2	„ Lehrmittel	120	—	120	—					120	
3	„ Tinte, Kreide, Tafelschwämme u. s. w. . .	50	—	50	—					51	
4	„ Bücher und Papier für arme Kinder . .	100	—	100	—					125	
	a desgl. Zuschuß für die Kriegszeit	25	—	25	—						
5	„ die Schülerbücherei	50	—	50	—					50	
6	„ Schul- und Hausgeräte, Schulwäsche . .	120	—	120	—					125	
7	„ Wandschmuck	30	—	30	—					29	
8	„ Schülerwanderungen	30	—	30	—					5	
B. Katholische Knabenschule.											
1	Für Drucksachen u. s. w.	40	—	40	—					40	
2	„ Lehrmittel	150	—	150	—					149	
3	„ Tinte, Kreide, Tafelschwämme u. s. w. . .	75	—	75	—					75	
4	„ Bücher und Papier für arme Kinder . .	240	—	240	—					300	
	a desgl. Zuschuß für die Kriegszeit	60	—	60	—						
5	„ die Schülerbücherei	75	—	75	—					74	
6	„ Schul- und Hausgeräte, Schulwäsche . .	160	—	160	—					160	
7	„ Wandschmuck	30	—	30	—					30	
8	„ Schülerwanderungen	30	—	30	—					30	
9	„ Tintenfässer einmalig	100	—		—	100					
10	Zur Anschaffung einer Fahne, einmalig . . .	20	—		—	20					
11	Für 1 Schrank für die Schulbücherei ein.malig	140	—		—	140					
12	„ 2 Tafelgestelle mit je 2 Tafeln	260	—		—	260					
Zu übertragen		1950	—	1430	—	520	—				

Anschlag des Bauamts
desgl.

Nummer	Ausgabe.	1917		1916		1917 gegen 1916				Fstbe- trag 1915	Bemerkungen.
		M	S	M	S	mehr		weniger			
						M	S	M	S		
II	übertrag	1950		1430		520					
	C. Evangelische Mädchenschule.										
1	Für Drucksachen u. s. w.	45		35		10				35	
2	„ Lehrmittel	120		120						118	
3	„ Tinte, Kreide, Tafelschwämme u. s. w. .	60		50		10				50	
4	„ Bücher, Papier und Handarbeitsstoffe für arme Kinder	150		150						150	
	a. Desgl. — einmaliger Zuschuß für die Kriegszeit	37	50	37	50					37	
5	„ die Schülerinnenbücherei	40		40						38	
6	„ Schul- und Hausgeräte, Schulwäsche .	130		120		10				119	
7	„ Wandschmuck	30		30						31	
8	„ Schulfeste	15		15							
9	„ Schülerwanderungen	25				25					
	D. Katholische Mädchenschule.										
1	Für Drucksachen u. s. w.	50		50						48	
2	„ Lehrmittel	150		150						148	
3	„ Tinte, Kreide, Tafelschwämme u. s. w. .	55		55						55	
4	„ Bücher, Papier und Handarbeitsstoffe für arme Kinder	325		275		50				275	
	a. Desgl. — einmaliger Zuschuß für die Kriegszeit	81	25	68	75	12	50			69	
5	„ die Schülerinnenbücherei	75		75						71	
6	„ Schul- und Hausgeräte, Schulwäsche .	200		160		40				155	
7	„ Wandschmuck	30		30						30	
8	„ Schulfeste	15		15							
9	„ Schülerwanderungen	40				40					
	Summe Tit. II.	3623	75	2906	25	717	50				

Gemeinde-Schulen Thorn-Mocker.

Nummer	Ausgabe.	1917		1916		1917 gegen 1916				Istbe- trag 1915	Bemerkungen.
						mehr		weniger			
		ℳ	⊄	ℳ	⊄	ℳ	⊄	ℳ	⊄		
Tit. III. Heizung und Beleuchtung.											
1	Für Heizstoffe	4500		3700		800				2519	Anmerkung zu III Nr. 1/2 Es stehen zur Verfügung: A. von dem Betrage für Brennstoffe: 1. der evgl. Knaben- und Mädchenschule für 20 heizbare Räume 1580 ℳ 2. der kath. Mädchenschule für 19 heizbare Räume . . . 1500 „ 3. der kath. Knabenschule für 18 heizbare Räume . . . 1420 „ <u>zuf. 4500 ℳ</u>
2	„ Beleuchtung	200		120		80				109	
Summe Tit. III.		4700		3820		880					
Tit. IV. Gebäude, Abgaben, Lasten.											
1	Für Unterhaltung der Gebäude	3000		3000						1658	B. von dem Betrage für Beleuchtung: 1. der evgl. Knaben- und Mädchenschule für 8 Lampen 100 ℳ 2. der kath. Mädchenschule für 4 Lampen . . . 50 „ 3. der kath. Knabenschule für 4 Lampen . . . 50 „ <u>zuf. 200 ℳ</u> zu 5. Von den vorgesehenen 370 ℳ stehen zur Verfügung: 1. der evgl. Knaben- und Mädchenschule für 21 Räume . . . 140 ℳ 2. der kath. Mädchenschule für 19 Räume . . . 120 „ 3. der kath. Knabenschule für 18 Räume . . . 110 „ <u>zuf. 370 ℳ</u>
2	„ die „Feuerwehr“ elektrischen Uhren an	72		72						72	
3	„ Schornsteinreinigung	100		100						42	
4	„ Gemüllabfuhr	200		200						8	
5	„ Streichen mit Fußbodenöl	370		370						308	
6	„ Wasserzins	250		250						136	
7	An die Kammereikasse Miete für die Klassenzimmer der katholischen Knabenschule im Grundstück Lindenstraße 22/24	400		400							
8	An die Frankfurter Allgemeine Versicherungs-Gesellschaft										
	a. für die Versicherung des Gebäudes und der Einrichtungsstücke der katholischen Mädchenschule mit 73352 ℳ	61	60	61	60						
	b. für Versicherung des Gebäudes und der Einrichtung der kath. Knabenschule und der Einrichtungsstücke im Grundstück Lindenstraße 22/24 mit 58809 ℳ	88	20	88	20						
9	An die Aachener-Münchener Versicherungs-Gesellschaft für die Versicherung des Gebäudes und der Einrichtungsstücke der evgl. Knaben- und Mädchenschule mit 97588 ℳ	53	80	53	80						
Zu übertragen		4595	60	4595	60						

Gemeinde-Schulen Thorn-Möcker.

Nummer	Ausgabe.	1917		1916		1917 gegen 1916				Zftbe- trag 1915	Bemerkungen.	
						mehr		weniger				
		ℳ	⊄	ℳ	⊄	ℳ	⊄	ℳ	⊄			
	Wiederholung.											
	Tit. I. Persönliche Ausgaben	150789	—	150614	50	174	50					
	„ II. Unterrichtsmittel	3623	75	2906	25	717	50					
	„ III. Heizung, Beleuchtung	4700	—	3820	—	880	—					
	„ IV. Gebäude, Abgaben, Lasten	6090	28	8090	28			2000	—			
	„ V. Insgemein	86	97	88	97			2	—			
	Summe der Ausgabe	165290	—	165520	—			230	—			
	„ „ Einnahme	92790	—	93750	—			960	—			
	Dithin Fehlbetrag	72500	—	71770	—	730	—					

Nummer	Einnahme. Ausgabe.	1917		1916		1917 gegen 1916				Fstbe- trag 1915	Bemerkungen.	
		ℳ	⊄	ℳ	⊄	mehr		weniger				
Tit. I. Einnahme.												
1	Staatsbeitrag auf Grund des Gesetzes v. 26.5.1909	375	—	—	—	375	—	—	—	—		
2	Aus der Alterszulagenkasse	1100	—	1050	—	50	—	—	—	—		
3	Schulversäumnisstrafen	20	—	—	—	20	—	—	—	—	31	
4	Unvorhergesehene Einnahmen	5	—	—	—	5	—	—	—	—		
	Summe der Einnahme	1500	—	1050	—	450	—	—	—	—		
Ausgabe.												
Tit. I. Persönliche Ausgaben.												
1	Gehälter laut Besoldungsliste	8800	—	5410	—	3390	—	—	—	—	4508	
2	Für 2 Hilfslehrkräfte	2480	—	3720	—	—	—	1240	—	—	1503	
3	Für Vertretungen	65	—	50	—	15	—	—	—	—		
4	„ Haushaltungsunterricht 40 × 3 = 120 ℳ. Geschirr 10 „	130	—	—	—	130	—	—	—	—		
5	Zur Alterszulagenkasse	1000	—	800	—	200	—	—	—	—	692 1916: 760 ℳ.	
6	„ Ruhegehaltskasse	430	—	330	—	100	—	—	—	—	439 1916: 270 ℳ.	
7	„ Witwen- und Waisenkasse	60	—	30	—	30	—	—	—	—	65 1916: 58 ℳ.	
	Summe Tit. I.	12965	—	10340	—	2625	—	—	—	—		
Tit. II. Sächliche Ausgaben.												
1	a) Mietzins für die Schulräume im „Jugendhort“ Gulmer Chaussee 26	1250	—	860	—	390	—	—	—	—	780	zu 1. a) Einschl. Reinigung, Heizung, Beleuchtung und Wasserverbrauch. Zahlbar vierteljährlich nachträglich an den Vor- stand des Vereins „Ju- gendschutz“ hier. zu 1 b. Einschl. Hei- zung Beleuchtung u. Reinigung Zu vergleichen II Gem. Sch. Tit. II. Nr. 3.
	b) Mietzins für 2. Klassen in der II Gem. Schule	500	—	—	—	500	—	—	—	—	100	
2	Lehr- und Unterrichtsmittel	100	—	100	—	—	—	—	—	—	50	
3	Bücher und Handarbeitsstoffe für arme Kinder	100	—	75	—	25	—	—	—	—	13	
4	Drucksachen	30	—	20	—	10	—	—	—	—	10	
5	Tinte, Kreide, Schwämme	30	—	20	—	10	—	—	—	—	10	
6	Lehrer- und Schülerbücherei	35	—	20	—	15	—	—	—	—	10	
7	Wandschmuck und Schulwäsche	30	—	20	—	10	—	—	—	—		
8	Für Schülerwanderungen	25	—	—	—	25	—	—	—	—		
6	„ Hobelarbeiten	50	—	30	—	20	—	—	—	—		
10	„ eine zweite Hobelbank einmalig	40	—	—	—	40	—	—	—	—		
11	Zur Einrichtung eines Schulgartens u. der Anschaffung von Gartengeräten	100	—	—	—	100	—	—	—	—		
	Summe Tit. II.	2290	—	1145	—	1145	—	—	—	—		

Hilfsschule für Schwachbefähigte.

Nummer	Ausgabe.	1917		1916		1917 gegen 1916				Zitbe- trag 1915	Bemerkungen.
						mehr		weniger			
		ℳ	⊄	ℳ	⊄	ℳ	⊄	ℳ	⊄		
Tit. III. Insgemein.											
1	Für Einrichtung einer neuen Schul-Klasse einmalig	915	—	1000	—				85	—	Anschlag des Bauamts.
2	Für unvorhergesehene Ausgaben	60	—	55	—	5	—			75	
	Summe Tit. III.	975	—	1055	—				80	—	
Wiederholung.											
Tit.	I. Persönliche Ausgaben	12965	—	10340	—	2625	—				
"	II. Sächliche Ausgaben	2290	—	1145	—	1145	—				
"	III. Insgemein	975	—	1055	—				80	—	
	Summe der Ausgabe	16230	—	12540	—	3690	—				
	" " Einnahme	1500	—	1050	—	450	—				
	Within Fehlbetrag	14730	—	11490	—	3240	—				

Gewerbeschule u. gewerbliche Fortbildungsschule. (Grabenstraße.)

Nummer	Einnahme. Ausgabe.	1917		1916		1917 gegen 1916				Stbetr. trag 1915	Bemerkungen.	
						mehr		weniger				
		ℳ	℔	ℳ	℔	ℳ	℔	ℳ	℔			
	Einnahme.											
	Tit. I. Gebäude.											
	Aus der Staatskasse Verzinsung des Baukapitals	31999	40	31999	40							zu 1. 4% von der Bau- summe für das Schulge- bäude und von den Kosten für Einrichtung und Lehrmittel von zu- sammen 799985.ℳ bis zum Jahre 1936 laut Vertrag vom 6.9.01. und Gemeindebeschluß vom 22. 8. 4 9. 1901 I 7450/01.
	Tit. II. Sonstige Einnahmen	—	60	—	60							
	Summe der Einnahme	32000	—	32000	—							
	Ausgabe.											
	Tit. I. Gebäude.											
1	An die Kammerei-Depositenkasse von 715449,12 ℳ für die Anleihe von 1906 zum Bau der Gewerbeschule (ursprünglich 800000 ℳ)											
	4% Zinsen			28617,96	ℳ							
	1% Tilgung und die erspar- ten Zinsen	40000	—	40000	—							
2	Für bauliche Unterhaltung	1500	—	1500	—							
3	An die Gartenkasse für Pflege der Anlagen	50	—	50	—							
4	An die Frankfurter Allgemeine Verf. Akt. Ges. für die Feuerversicherung des Gebäudes mit Einrichtung	419	50	419	50							
5	Kanalgebühren 60% von 1272 ℳ Gebäude- steuer	763	20	763	20							
6	Gemeindeabgaben, Straßen- und Schornsteinreini- gungskosten und Gemüllabfuhr	400	—	400	—							
	Summe Tit. I.	43132	70	43132	70							
	Tit. II. Sonstige Ausgaben.											
	a. Gewerbeschule.											
1	Zuschuß an die Staatskasse zu den Unter- haltungskosten	3000	—	3000	—							
2	Zu Stipendien für die Schüler und Schü- lerinnen	300	—	300	—							
	Zu übertragen	3300	—	3300	—							

zu 6. Gebäudesteuer 37,80.ℳ
Straßenreinigung 196,56 "
Gemüllabfuhr 100,— "
Schornsteinreini-
gung 65,64 "
400,00.ℳ

Gewerbeschule u. gewerbliche Fortbildungsschule.

Nummer	Ausgabe.	1917		1916		1917 gegen 1916				Mitbe- trag 1915	Bemerkungen.
						mehr		weniger			
		ℳ	§	ℳ	§	ℳ	§	ℳ	§		
	übertrag	3300	—	3300	—						
	b. Gewerbl. Fortbildungsschule.										
1	Zuschuß der Stadt an die Staatskasse zu den Unterhaltungskosten der gewerblichen Fortbildungsschule, soweit diese 21000 ℳ überschreiten, im Verhältnis von 3 : 7	1800	—	1800	—						Bertrag v. 6. 9. 1901. 1915: ℳ
	Summe Tit. II.	5100	—	5100	—						
	Tit. III. Unvorhergesehenes	467	30	467	30						
	Dazu Tit. I.	43132	70	43132	70						
	Summe der Ausgabe	48700	—	48700	—						
	„ „ Einnahme	32000	—	32000	—						
	Mithin Fehlbetrag (Zuschuß)	16700	—	16700	—						

Katholische Präparandenanstalt. (Schulstraße.)

Nummer	Einnahme. Ausgabe.	1917		1916		1917 gegen 1916				Zftbe- trag 1915	Bemerkungen.	
						mehr		weniger				
		ℳ	§	ℳ	§	ℳ	§	ℳ	§			
	Einnahme.											
	Tit. I. Miete für die Benutzung der Anstalt durch das Provinzial-Schulkollegium	1500	—	1500	—							
	Summe der Einnahme f. f.											
	Ausgabe.											
	Tit. I. Gebäude=Unterhaltung, Abgaben, Lasten.											
1	Zur Instandhaltung der Gebäude soweit nicht die Verpflichtung des Fiskus zu kleinen Instandsetzungen im Innern bis zu 15 ℳ für jeden Fall eintritt	400	—	400	—							
2	Kanalgebühren und Beiträge zu den Straßenreinigungskosten	73	56	73	56							
3	An die Frankfurter Allgemeine Verf. Akt. Ges. für die Versicherung der Gebäude gegen Feuerschaden mit 72000 ℳ	36	—	36	—							
4	An die Kammerei-Depositantkassa von 51870,06 ℳ Darlehn zum Bau der Anstalt (Anleihe von 1906 Kurspr. 58000 ℳ 4% Zinsen 2074,80 ℳ 1% Tilgung und ersparte Zinsen 825,20 „	2900	—	2900	—							
5	Für unvorhergesehene Ausgaben	40	44	40	44							
	Summe der Ausgabe	3450	—	3450	—							
	„ „ Einnahme	1500	—	1500	—							
	Within Fehlbetrag (Zuschuß)	1950	—	1950	—							

Nummer	Einnahme.	1917		1916		1917 gegen 1916				Stbetr. 1915	Bemerkungen.	
						mehr		weniger				
		ℳ	⸝	ℳ	⸝	ℳ	⸝	ℳ	⸝			
Tit. I. Zinsen von Kapitalien.												
A. Aus der Boesch'schen Stiftung für Stadtarme, vereinigt mit dem Sultan'schen Armenlegat von 3000 ℳ.												
	a. Von 4500 ℳ auf Altst. Nr. 94=202,50 ℳ											
	b. " 3000 " " " " 212=135,00 "											
	c. " 5000 " " " " 395=225,00 "											
	d. " 500 " " " " 419= 22,50 "											
	e. " 6000 " " Mocker " 615=285,00 "											
	f. " 3500 " Westpreussischen Pfandb. zu 3 1/2 % =122,50 "											
	g. " 3800 " Dt. Reichsanl. 3.5 % =190,00 "	1182	50	1170	50	12						
B. Aus der Hermann Schwarz'schen Armenstiftung von 4000 ℳ Gnesener Stadtanleihe zu 4 %												
		160		160								
C. Aus der Ww. Genius-Stiftung für Stadtarme von 1000 ℳ 3 1/2 % Westpr. Pfandbriefen												
		35		35								
D. Aus der Mindt-Engelke'schen Stiftung für verschämte Arme 4 1/2 %												
	a. Von 9000 ℳ auf Neust. Nr. 259/62=405,00 ℳ											
	b. " 100 " Westpr. Pfandbr. zu 3 1/2 % =3,50 "	408	50	408	50							
E. Aus der Adolf Gieldzinski'schen Stiftung für verschämte Arme 4 1/2 %												
	a. Von 3000 ℳ auf Neustadt Nr. 92=135,00 ℳ											
	b. " 600 " Westpreussischen Pfandbr. zu 3 1/2 % 21,00 "											
	c. " 300 " Dt. Reichsanl. zu 5 % 15,00 "	171		171								
F. Aus der Bestwater'schen Stiftung für arme Kranke von 6100 ℳ Westpreussischen Pfandbriefen 3 1/2 % =												
		213	50	213	50							
	Zu übertragen	2170	50	2158	50	12						

Armen-Verwaltung.

Nummer	Einnahme.	1917		1916		1917 gegen 1916				Stftrug 1915	Bemerkungen.
						mehr		weniger			
		ℳ	§	ℳ	§	ℳ	§	ℳ	§		
	Übertrag	2170	50	2158	50	12	—				
I	G. Aus der Adeline Stum'schen Stiftung für unverheiratete alte Thorner Bürgertöchter von 1500. ℳ Dt. Reichsanl. zu 5 %	75	—	75	—						
	Summe Tit. I.	2245	50	2233	50	12	—				
	Tit. II. Zuwendungen.										
1	Von der Testament- und Almosenhaltung . . .	507	50	507	50						
2	Beiträge, Gaben und Geschenke	400	—	400	—					309	Zu 2. Vergleiche Ausgabe Titel III, 6 b.
3	Geldbußen und Ordnungsstrafen Die eingehenden Beträge sind zusammen mit den Zinsen des Boesch'schen Legats zu außerordentlichen Unterstützungen zu verwenden	400	—	400	—					19	
4	Für Nachlasssachen verstorbener städtischer Armen	150	—	150	—					49	
5	Erstattung von Armenverbänden	5500	—	5500	—					5919	
	Summe Tit. II.	6957	50	6957	50						
	Tit. III. Insgemein.	97	—	109	—			12	—	95	
	Tit. III. f. f.										
	Wiederholung.										
	Tit. I. Zinsen von Legat-Kapitalien	2245	50	2233	50	12	—				
	„ II. Zuwendungen	6957	50	6957	50						
	„ III. Insgemein	97	—	109	—			12	—		
	Summe der Einnahme	9300	—	9300	—	12	—	12	—		

Nummer	Ausgabe.	1917		1916		1917 gegen 1916				Zftbe- trag 1915	Bemerkungen.	
						mehr		weniger				
		M	g	M	g	M	g	M	g			
Tit. I. Persönliche Ausgaben.												
1	Gehälter laut Besoldungsliste, Seite 10	14367	—	13717	—	650	—					
2	Ruhegehälter, Witwen- und Waisengelder lt. Liste	571	20	571	20							
3	An das Schwesternhaus vom roten Kreuz für 2 Schwestern je 750 M und Versicherungs-Beiträge	1667	20	1665	12	2	08					zu 3. Gehalt 2 × 750 M = 1500,— M Zu B. Beiträge 2 × 26, = 52,— " Angest. V. Beitr. 2 × 57,60 = 115,20 " = 1667,20 "
	Summe Tit. I.	16605	40	15953	32	652	08					
Tit. II. Legatzinsen.												
1	Aus der Boesch-Sultan'schen Stiftung an Stadtarme von 26300 M	1182	50	1170	50	12	—					
2	Aus der Herm. Schwarz'schen Stiftung an Stadtarme von 4000 M	160	—	160	—							zu II. Vergl. Einnahme Titel I A—H.
3	Aus der Ww. Genius-Stiftung für Stadtarme von 1000 M	35	—	35	—							
4	Aus der Mindt-Engelke'schen Stiftung an verschämte Arme von 9100 M	408	50	408	50							
5	Aus der Adolf Geldzinski'schen Stiftung an verschämte Arme von 3900 M											
	a. Zur Verfügung der Armenverwaltung 128,25 M											
	b. An das Depositorium d. mild. Stiftung 42,75 "	171	—	171	—							zu II.5. Von den Zinsen der Geldzinski-Stiftung sind 25% dem Stiftungskapital zuzuschlagen.
6	Aus der Bestwater'schen Stiftung an arme Kranke von 6100 M	213	50	213	50							
7	Aus der Adeline Stum'schen Stiftung an unverheiratete alte Thorner Bürgertöchter von 1560 M	75	—	75	—							
	Summe Tit. II.	2245	50	2233	50	12	—					
Tit. III. Armenpflege.												
1	Unterstützungen an Ortsarme in bar und mit Lebensmitteln	55000	—	40000	—	15000	—			42095		zu III 1. Antrag der Armenverwaltung
2	Zu Arzneien und Kurkosten für Ortsarme	14000	—	14000	—					1247		
3	Zur Bekleidung von Ortsarmen und armer schulpflichtiger Kinder und zur besonderen Verwendung für letztere	3100	—	3100	—					2400		
	Zu übertragen	72100	—	57100	—	15000	—					

Armen-Verwaltung.

Nummer	Ausgabe.	1917		1916		1917 gegen 1916				Zftbe- trag 1915	Bemerkungen.
						mehr		weniger			
		ℳ	⊄	ℳ	⊄	ℳ	⊄	ℳ	⊄		
III	Übertrag	72100	—	57100	—	15000	—				
4	Gebühren an Hebammen	500	—	500	—					113	
5	Zu Beerdigungskosten für verstorbene Orts- arme	1400	—	1400	—					2603	
6	Zur Verfügung des Armendirektoriums:										
	a. Zu Heizstoffen für Ortsarme	2350	—	2350	—					26	
	b. Zur freien Verwendung aus Gaben und Geschenken	400	—	400	—					248	zu 6b. Vergleiche Ein- nahme II, 2.
	c. Für Wohlfahrtsvereine	3800	—	3800	—					3800	
7	Für hier ortsangehörige auswärts hilfsbedürftige Personen	7000	—	7000	—					5475	
8	„ Fürsorge- und Arbeitszwangszöglinge	1500	—	1500	—					886	
9	„ Epileptiker, Geistesranke, Taubstumme und Blinde	24000	—	21000	—	3000	—			20183	
10	„ Behandlung in Lungenheilstätten	4000	—	1000	—	3000	—			674	zu 9/10. Antrag der Ar- menverwaltung.
11	„ unentgeltliche Benutzung von Badeanstalten durch unbemittelte Personen	550	—	550	—						
12	An das Westpreußische Taubstummenheim in Elbing Jahresbeitrag	25	—	25	—						
13	„ den Deutschen Verein für Armenpflege und Wohltätigkeit in Berlin Jahresbeitrag	20	—	20	—						
14	„ den Zentralverband für das Wohl der arbeitenden Klassen in Berlin-Steglitz Jahresbeitrag	12	—	12	—						
15	„ den Deutschen Verein „Arbeiterheim“ in Bielefeld Jahresbeitrag	5	—	5	—						
16	„ den Verein für Gesundheitspflege in Frank- furt a/M. Jahresbeitrag	12	—	12	—						
17	„ den Deutschen Verein gegen den Mißbrauch geistiger Getränke in Berlin Jahresbetrag	10	—	10	—						
	Zu übertragen	117684	—	96684	—	21000	—				

Nummer	Ausgabe.	1917		1916		1917 gegen 1916				Fstbe- trag 1915	Bemerkungen.
						mehr		weniger			
		ℳ	⊄	ℳ	⊄	ℳ	⊄	ℳ	⊄		
III	Übertrag	117684	—	96684	—	21000	—				
18	An das Deutsche Zentral Komitee in Berlin zur Bekämpfung der Tuberkulose Jahresbeitrag	30	—	30	—						
19	„ die Deutsche Bank in Berlin für die Deutsche Gesellschaft zur Bekämpfung der Geschlechtskrankheiten Jahresbeitrag	20	—	20	—						
20	„ den Vorstand des Vereins für Blindenbildung in Hannover Jahresbeitrag	30	—	30	—						
21	„ das Westpreussische Krüppelfürsorgeheim Jahresbeitrag	50	—	50	—						
22	„ den Westpreussischen Verein zur Bekämpfung der Wanderbettelei in Danzig Jahresbeitrag	150	—	150	—						
23	„ das Archiv Deutscher Berufsvormünder Frankfurt a/M. 24 ℳ Mitgliedsbeitrag und 25 ℳ für Lieferung der Drucksachen	49	—	49	—						
24	„ den Vorstand der Deutschen Heilstätte in Davos — Schweiz — Jahresbeitrag zahlbar im April	25	—	25	—						
25	Für eine Fernsprecheinrichtung in der Wohnung des Dezernenten	180	—		—	180	—				zu 25. Laut L. 4974/16.
	Summe Tit. III.	118218	—	97038	—	21180	—				
	Tit. IV. Insgemein.										
	Unvorhergesehene Ausgaben	531	10	475	18	55	92			575	
	Summe Tit. IV. f. f.										
	Wiederholung.										
Tit.	I. Persönliche Ausgaben	16605	40	15953	32	652	08				
„	II. Legatzinsen	2245	50	2233	50	12	—				
„	III. Armenpflege	118218	—	97038	—	21180	—				
„	IV. Insgemein	531	10	475	18	55	92				
	Summe der Ausgabe	137600	—	115700	—	21900	—				
	Summe der Einnahme	9300	—	9300	—						
	Mithin Fehlbetrag	128300	—	106400	—	21900	—				

Jugendamt.

Nummer	Einnahme. Ausgabe.	1917		1916		1917 gegen 1916				Zftbe- trag 1915	Bemerkungen.	
						mehr		weniger				
		ℳ	⊄	ℳ	⊄	ℳ	⊄	ℳ	⊄			
	Tit. I. Einnahme.											
	Ausgabe.											
	Tit. I. Persönliche Ausgaben.											
1	Gehalt für den Leiter (Leiterin) N. N.	3000	—			3000	—					
2	Gehalt für Medizinalrat Dr. Witting als Klein- kinderarzt	600	—			600	—					Zu 2. Gem. Beschl. vom 19./31. Oktober 1916.
3	Gehalt und Versicherungsbeiträge für die bei- den Kleinkinderschwestern an das Kuratorium vom Roten Kreuz	1667	20			1667	20					Zu 3. Gem. Beschl. vom 25./31. Mai 1916.
	Summe Tit. I.	5267	20			5267	20					
	Tit. II. Sachliche Ausgaben.											
1	Miete, Ausstattung, Heizung und Beleuchtung des Büros	650	—			650	—					
2	Für Bücher und Zeitschriften	50	—			50	—					
3	Unvorhergesehenes	32	80			32	80					
	Summe Tit. II.	732	80			732	80					
	" " I.	5267	20			5267	20					
	Summe der Ausgabe und Fehlbetrag	6000	—			6000	—					

Nummer	Einnahme.	1917		1916		1917 gegen 1916				Zftbe- trag 1915	Bemerkungen.
						mehr		weniger			
		ℳ	⊄	ℳ	⊄	ℳ	⊄	ℳ	⊄		
Tit. I. Zinsen von Kapitalien.											
A. Auf Grundstücken.											
1	Auf Altstadt Nr. 138 zu 4 $\frac{1}{2}$ % = 2100 ℳ	94	50	94	50						
2	" " " 146 " " = 1800 "	81	—	81	—						
3	" " " 257 " " = 6500 "	292	50	292	50						
4	" Neustadt " 49 " " = 1500 "	67	50	67	50						
5	" " " 72 " " = 6000 "	270	—	270	—						
6	" " " 73 " " = 600 "	27	—	27	—						
7	" " " 77 " 4 $\frac{3}{4}$ % = 1800 "	85	50	85	50						
8	" " " 170 " 4 $\frac{1}{2}$ % = 600 "	27	—	27	—						
9	" " " 173 " " = 1200 "	54	—	54	—						
10	" " " 244 " " = 5500 "	247	50	247	50						
11	" " " 248 " 4 $\frac{3}{4}$ % = 2740 "	130	15	130	15						
12	" Gutmervorst. Nr. 54 " 5% = 1800 "	90	—	90	—						
	Summe A. 32140 ℳ	1466	65	1466	65						
Beim Depositorium der milden Stiftungen.											
	B. Von Deutscher Reichsanl. zu 5% = 300 ℳ	15	—	15	—						
	1 C. Aus der Kurt Kordes-Stiftung.										
	a. Von 3200,— ℳ Deutscher Reichsanleihe zu 5%	160	—	160	—						
	b. " 1300,— " Gnesener Stadtanleihe " 4%	52	—	52	—						
	c. " 500,— " Hypothek auf Neust. 244, 4 $\frac{1}{2}$ %	22	50	22	50						
	5000,— ℳ										
	Zu übertragen 37440 ℳ	1716	15	1716	15						

Nummer	Einnahme.	1917		1916		1917 gegen 1916				Zftbe- trag 1915	Bemerkungen.
						mehr		weniger			
		M	g	M	g	M	g	M	g		
Tit. II. Erziehungsbeiträge, Kollekten, Geschenke.											
1	Ertattete Unterhaltungskosten für Zöglinge	1500	—	1200	—	300	—			1660	Durchschnitt : 1607 M
2	Zum Besten der Zöglinge und der Anstalt:										
	a. Zuwendungen laut Bestimmung der Geschenk- geber	50	—	50	—					85	
	b. Ertrag der in den Kirchen alljährlich abzu- haltenden Kollekten	50	—	50	—					69	Durchlaufend. Vergl. Ausgabe VII.
	c. Aus den Almosenbüchsen in den Kirchen	50	—	50	—					27	
	d. Aus der Almosenbüchse im Standesamt	30	—	30	—					36	
	e. Gaben, Strafen	120	—	120	—					275	
	Summe Tit. II.	1800	—	1500	—	300	—				
Tit. III. Sonstige Einnahmen.											
	Von der Waisenhauskasse anteilige Kosten für den Anstaltsunterricht			150	—					150	Vergl. Plan der Wai- senhausverwaltung Tit. I, 4 der Ausgabe.
	Zusammen	66	35	166	35	50	—			126	
	Summe Tit. III.	66	35	166	35	50	—			150	
Wiederholung.											
Tit.	I. Zinsen von Kapitalien	2033	65	1733	65	300	—				
"	II. Kollekten, Geschenke	1800	—	1500	—	300	—				
"	III. Sonstige Einnahmen	66	35	166	35	50	—			150	
	Summe der Einnahme	3900	—	3400	—	650	—			150	

Kinderheim.

Nummer	Ausgabe.	1917		1916		1917 gegen 1916				Zftbe- trag 1915	Bemerkungen.	
						mehr		weniger				
		ℳ	⊄	ℳ	⊄	ℳ	⊄	ℳ	⊄			
Tit. I. Persönliche Ausgaben.												
1	Gehälter laut Besoldungsliste Seite 10	1100		1100								
2	Für 1 Gehilfen einschl. anteilige von der Stadt zu leistende Versicherungsbeiträge	650		520		130						
3	Für die Stütze und das Dienstmädchen:											
	a. Lohn, außer freier Wohnung und Kost, bis 50 ℳ monatlich	600		480		120						
	b. Weihnachtsgeschenke	30		20		10						
	c. Invalidenversicherung je 52 × 26 Bfg. = 13,52 und 1/3 der Krankenversicherungsbeiträge	30		50				20				
4	An die Diakon-Anstalt Karlsdorf für die Revision des Kinderheims durch Angestellte der Diakon-Anstalt und Stellung eines Vertreters während der Beurlaubung des Diakon Schulz jährlich	40		40								
	Summe Tit. I.	2450		2210		260		20				
Tit. II. Verpflegung und Fürsorge.												
1	Verpflegungskosten für Kopf und Tag:											
	a. Für die Hauseltern u. deren Kinder = 3,60 ℳ											
	b. „ 3 Hilfskräfte je 50 ⊄ = 1,50 „											
	c. „ 80 Zöglinge „ 40 ⊄ = 32,00 „											
	Mithin für 1917 = 365 × 37,10 ℳ rd.	13500		11789 50		1710 50				11249		
2	Arzneikosten und Krankenpflege	300		200		100				207		
3	Begräbniskosten	100		100								
4	Zahnpflege	100		100						50		
	Summe Tit. II.	14000		12189 50		1810 50						

zu 2. Lohn jährl. bis 600 ℳ
Weihnachtsgesch. bis 20 „
Versicherungsbeiträge 30 „
= 650 „

Zu II 1. 1917 werden im Kinderheim voraussichtlich zu verpflegen sein: die Hauseltern (2 Personen), zu je 1 ℳ und 4 Kinder zu je 40 ⊄, 3 Dienstmädchen und 80 Zöglinge.

zu 2/3. Die Ansätze sind gegenseitig übertragbar.

Nummer	Ausgabe.	1917		1916		1917 gegen 1916				Stftbe- trag 1915	Bemerkungen.
						mehr		weniger			
		ℳ	⊄	ℳ	⊄	ℳ	⊄	ℳ	⊄		
Tit. III. Ausstattungsgegenstände und Reinigungsmittel.											
1	Für Kleidung der Zöglinge	4000	—	2650	—	1350	—			2648	
2	Für Bürsten, Kämmе	30	—	30	—					30	
3	„ Lagerstellen und Wäsche	400	—	400	—					385	
4	„ Schulbücher und Schreibwaren	200	—	200	—					143	
5	„ Geräte und Werkzeuge	250	—	200	—	50	—			237	
6	„ Seife und Soda	600	—	240	—	360	—			228	
7	„ eine Nähmaschine, einmalig	150	—		—	150	—				
	Summe Tit. III.	5630	—	3720	—	1910	—				
Tit. IV. Für die Grundstücke.											
1	a. Für Unterhaltung der Gebäude, Zäune	500	—	500	—					438	
	„ b. einen Abfängerbrunnen, einmalig	150	—		—	150	—				
2	„ „ des Gartens	150	—	150	—					139	
3	„ Schornsteinreinigung	10	—	10	—					7	
4	„ Straßenreinigung	30	—	30	—					22	
5	Kanalgebühr von 120 ℳ und Wasserzins	400	—	400	—					240	
6	Für die Fernsprecheinrichtung	120	—	120	—					91	
7	An die Kammerei-Vorschußkasse Prämie für die Frankfurter Allgemeine V. A. G. für die Gebäude und Hauseinrichtung von 95646 ℳ	3 18	—	50 18	—			47	—		zu 7. Restprämie bis 1. 4. 1918.
8	Der städtischen Sparkasse von 3974,42 ℳ Restbauschuld (ursprünglich 33300 ℳ) 4% Zinsen 158,98 ℳ Tilgung (1% und die ersparten Zinsen) fällt für 1917 aus Die Schuld wird im Jahre 1920 getilgt sein.	158 98	—	158 98	—						Tilg. 1917=1506,02 ℳ.
	Summe Tit. IV.	1522 16	—	1419 16	—	150	—	47	—		

Kinderheim.

Nummer	Ausgabe.	1917		1916		1917 gegen 1916				Istbe- trag 1915	Bemerkungen.
						mehr		weniger			
		ℳ	℔	ℳ	℔	ℳ	℔	ℳ	℔		
Tit. V. Heizung und Beleuchtung.											
1	Für Brennmaterialien	1400	—	1400	—					1413	
2	„ Beleuchtung	300	—	300	—					244	
	Summe Tit. V.	1700	—	1700	—						
Tit. VI. Legatzinsen.											
1	Zinsen der Legate von Prowe, Heppner, Krives und Wiercinski zu Prämien für Kinder	40	50	40	50						
2	Zinsen der Kurt Kordes-Stiftung zur Weih- nachtsbescherung und zur Kapitalisierung	234	50	234	50						
3	Zinsen der Stadtrat Emil Dietrich Stiftung zur Weihnachtsbescherung	300	—			300	—				
4	Zinsen der Matthes-Reiterverein-Kordes-Stif- tung zu Prämien für Kinder	17	50	17	50						
	Summe Tit. VI.	592	50	292	50	300	—				
Tit. VII. Zum Besten der Zöglinge und der Anstalt.											
	(Einnahme Titel II, 2)	300	—	300	—					492	
	Summe Tit. VII. für sich.										
Tit. VIII. Sonstige Ausgaben.											
1	Insgemein einschl. 20 ℳ für den Handfertig- keitsunterricht	105	34	58	84	46	50			118	
	Summe Tit. VIII. für sich.										

zu 2. Vergl. Einnahme Tit.
C. 1 a-c U. Stiftungs-
urkunde ist der nicht zur
Weihnachtsbescherung
verwendete Betrag dem
Kapital zuzuschlagen.
zu 3. Vergl. Einnahme
Tit. I. D.

Nummer	Ausgabe.	1917		1916		1917 gegen 1916				Zftbe- trag 1915	Bemerkungen.
						mehr		weniger			
		ℳ	⊄	ℳ	⊄	ℳ	⊄	ℳ	⊄		
Wiederholung.											
Tit. I.	Persönliche Ausgaben	2450	—	2210	—	260	—	20	—		
" II.	Verpflegung	14000	—	12189	50	1810	50				
" III.	Einrichtungsstücke, Reinigungsmittel	5630	—	3720	—	1910	—				
" IV.	Für die Grundstücke	1522	16	1419	16	150	—	47	—		
" V.	Heizung und Beleuchtung	1700	—	1700	—						
" VI.	Legatzinsen	592	50	292	50	300	—				
" VII.	Zum Besten der Zöglinge	300	—	300	—						
" VIII.	Sonstige Ausgaben	105	34	58	84	46	50				
Summe der Ausgabe		26300	—	21890	—	4477	—	67	—		
Die Einnahme beträgt		3900	—	3400	—						
Mithin Fehlbetrag (Zuschuß)		22400	—	18490	—	3910	—				

Waisenhaus.

Nummer	Einnahme.	1917		1916		1917 gegen 1916				Stftr. trag 1915	Bemerkungen.	
						mehr		weniger				
		ℳ	§	ℳ	§	ℳ	§	ℳ	§			
Tit. I. Zinsen von Kapitalien.												
A. Auf Grundstücken.												
1	Auf Altstadt Nr. 61 zu 4 1/2 % = 3000 ℳ	135	—	135	—							
2	" " " 165 " " = 4200 "	189	—	189	—							
3	" " " 175 " " = 3000 "	135	—	135	—							
4	" " " 232 " " = 3600 "	162	—	162	—							
5	" " " 257 " " = 12000 "	540	—	540	—							
6	" " " 311 " " = 1200 "	54	—	54	—							
7	" Neustadt " 8 " " = 300 "	13	50	13	50							
8	" " " 49 " " = 750 "	33	75	33	75							
9	" " " 259/62 " " = 3000 "	135	—	135	—							
10	" " " 276 " " = 600 "	27	—	27	—							
	Summe A. 31650 ℳ	1424	25	1424	25							
B. Von Kapitalien beim Depositorium der milden Stiftungen.												
1	Von Deutscher Reichsanl. zu 3 1/2 % = 1000,— ℳ	35	—	35	—							
2	" " " " 5 % = 500,— "	25	—		—	25	—					Stadr. Helmoldt-Stiftung.
3	" Westpr. Pfandbriefen " " = 2350,— "	82	25	82	25							
4	" Gnesener Stadtanl. " 4 % = 4000,— "	160	—	160	—							
5	" Thorner " " " = 1800,— "	72	—	72	—							
6	" Barbeständen											
C. Aus der Stadtrat Emil Ditrich-Stiftung.												
1	Von 10000 ℳ 5 % iger Deutscher Reichsanleihe 2/5 der Jahreszinsen. (3/5 fließen der Kinderheimkasse zu.)	200	—		—	200	—					
	Summe Tit. I. 41300,00 ℳ	1998	50	1773	50	225						

Waisenhaus.

Nummer	Einnahme.	1917		1916		1917 gegen 1916				Zfibe- trag 1915	Bemerkungen.	
						mehr		weniger				
		ℳ	§	ℳ	§	ℳ	§	ℳ	§			ℳ
1	Übertrag 11353,17 ℳ											
10	Legat der Rentant Kubig'schen Eheleute 200,— "											
11	Legat des Kammereikassen-Rendanten Engelhardt, gestiftet am Tage seiner silbernen Hochzeit den 28. November 1862 150,— "											
12	Legat des Gutsbesizers Weinschenk in Luskau als Abfindung bei der Ablösung des Laudemiums 600,— "											
13	Legat aus dem Vermächtnis des verstorbenen Kaufmanns Simon Heppner in Thorn 150,— "											
14	Legat des Gutsbesitz. Eugen Meißner 300,— "											
15	Mindt-Engelke'sche Stiftung 3000,— "											
16	Kaufmann L. Neumann'sche Stiftung 300,— "											
17	Kaufmann A. Gieldzynski'sche Stiftung 150,— "											
18	Aus der Oberbürgermeister Wisselink'schen Denkmalsstiftung 300,— "											
19	Legat des Pfarrers Hugo Biercinski vom Jahre 1898 300,— "											
20	Legat des Stadtrat Hellmoldd vom Jahre 1916 500,— "											
	Summe 17303,17 ℳ											
Tit. II. Zuschüsse.												
1	Von der Testament- und Almosenhaltung 4200—			4200—								
2	Vom Depositorium der milden Stiftungen:											
a.	Aus dem Koerner'schen Legate zur Erhöhung der Weihnachtsprämie für einen Zögling auf 20 ℳ 38—			38—								zu 2 a. Vergl. Ausgabe Tit. VI/1.
b.	Die Hälfte der Zinsen aus dem Oberbürgermeister Koerner'schen Kinderfestfonds zur Veranstaltung eines Sommerfestes für die Zöglinge der Waisenanstalten (von 2100 ℳ zu 4 1/2 %, 200 ℳ zu 4 %, 700 ℳ zu 3 1/2 % und 300 ℳ 5 %, 100 ℳ Bestand 75—			70—		5—						zu 2 b. Vergleiche Ausgabe Tit. VI, 9. Es ist die Hälfte der eingehenden Zinsen anzufordern.
	Summe Tit. II.			4283—		4278—		5—				

Nummer	Einnahme.	1917		1916		1917 gegen 1916				Stftrags- trag 1915	Bemerkungen.
						mehr		weniger			
		ℳ	§	ℳ	§	ℳ	§	ℳ	§		
Tit. III. Erziehungsbeiträge, Kollekten, Geschenke.											
1	Erstattete Unterhaltungskosten für Zöglinge . . .	200	—	200	—					1318	
2	Zum Besten der Zöglinge und der Anstalt:										
a.	Zuwendungen lt. Bestimmung der Geschenk- geber	30	—	30	—					124	
b.	Ertrag aus den jährlich zu Weihnachten in den Kirchen abzuhaltenden Kollekten	150	—	150	—					434	
c.	Aus den Almosenbüchsen in den Kirchen . . .	70	—	70	—					96	
d.	„ der Almosenbüchse im Waisenhause . . .	2	—	2	—					9	zu 2. Durchlaufend vergl. Ausgabe VII.
e.	Aus der Almosenbüchse im Standesamt . . .	28	—	28	—					36	
f.	Gaben, Strafen	120	—	120	—					263	
	Summe Tit. III.	600	—	600	—						
	Tit. IV. Insgemein.	18 50		18 50						169	
	Summe Tit. IV. für sich.										
	Wiederholung.										
	Tit. I. Zinsen von Kapitalien	1998 50		1773 50		225					
	„ II. Zuschüsse	4283		4278		5					
	„ III. Kollekten, Geschenke	600		600							
	„ IV. Insgemein	18 50		18 50							
	Summe der Einnahme	6900		6670		230					

Waisenhaus.

Nummer	Ausgabe.	1917		1916		1917 gegen 1916				Stftbe- trag 1915	Bemerkungen.	
						mehr		weniger				
		ℳ	⊄	ℳ	⊄	ℳ	⊄	ℳ	⊄			
Tit. I. Persönliche Ausgaben.												
1	Gehälter laut Besoldungsliste Seite 10	1000		1000								
2	Für zwei Dienstmädchen:											
	a. Lohn bei freier Wohnung und Kost bis 20 ℳ monatlich	480		240		240						
	b. Weihnachtsgeschenk	30		10		20						
	c. Beiträge zur Invaliden-Versicherung $52 \times 26 \text{ Ⓞ} = 13,52 \text{ ℳ}$ und $\frac{1}{3}$ der Krankenversicherungsbeiträge	30		25		5						
3	An die Diakonen-Anstalt in Karls Hof für die Revision des Waisenhauses durch Angestellte der Diakonanstalt und Stellung eines Vertreters während der Beurlaubung des Diakons Lewin	40		40								
	An die Kinderheimkasse anteilige Kosten für den Anstaltsunterricht			150				150				Antrag der Waisenhausverwaltung.
	Summe Tit. I.	1580		1465		265		150				
Tit. II. Verpflegung und Fürsorge.												
1	Verpflegungskosten für Kopf und Tag:											
	a. Für die Hauseltern und deren Kinder = 3,20 ℳ											zu II. 1.
	b. " 2 Hilfskräfte 50 Ⓞ = 1,00 "											1917 werden im Waisen- hause voraussichtlich täglich zu verpflegen sein: Die Hauseltern, 2 erwach- sene Personen je 1 ℳ und 3 Kinder je 40 Ⓞ 2 Dienstmädchen und 45 Böglinge.
	c. " 45 Böglinge je 40 " = 18,00 "											
	= 22,20 "											
	Within für 1917 = $365 \times 22,20 \text{ ℳ rd.}$	8100		6825	50	1274	50			7263		
2	Arzneikosten und Krankenpflege	200		150		50				121		
3	Begräbniskosten	50		50								zu 2/3. Die Ansätze sind gegenseitig übertragbar.
4	Zahnpflege	50		50						38		
	Summe Tit. II.	8400		7075	50	1324	50					

Nummer	Ausgabe.	1917		1916		1917 gegen 1916				Stf- trag 1915	Bemerkungen.
						mehr		weniger			
		ℳ	§	ℳ	§	ℳ	§	ℳ	§		
Tit. III. Ausstattungsgegenstände und Reinigungsmittel.											
1	Für Bekleidung	2200	—	1470	—	730	—	—	—	1470	
2	Für Bürsten, Kämmen	15	—	15	—	—	—	—	—	15	
3	„ Lagerstellen und Wäsche	200	—	200	—	—	—	—	—	200	
4	„ Schulbücher und Schreibwaren	100	—	100	—	—	—	—	—	84	
5	„ Geräte und Werkzeug	150	—	100	—	50	—	—	—	99	
6	„ Seife und Soda	360	—	135	—	225	—	—	—	131	
	„ Beschaffung 1 Schrankes zur Aufbewahrung der Schulbücher, Lehrmittel, Medikamente u. s. w., 1 Schrankes für das Dienstmädchen, 1 Küchentisches und für 2 Flurklosetts einmalig			250	—	—	—	250	—		250 ℳ waren nur für 1916 bewilligt.
	Summe Tit. III.	3025	—	2270	—	1005	—	250	—		
Tit. IV. Für die Grundstücke.											
1	Für Unterhaltung der Gebäude, Zäune	400	—	400	—	—	—	—	—	524	
2	„ „ des Gartens	150	—	150	—	—	—	—	—	154	
3	„ Schornsteinreinigung	10	—	10	—	—	—	—	—	7	
4	„ Straßenreinigung	10	—	10	—	—	—	—	—	7	
5	Kanalgebühr von 60 ℳ Gebäudesteuer und Wasserzins	180	—	180	—	—	—	—	—	184	
6	Für die Fernsprecheinrichtung	120	—	—	—	120	—	—	—	—	
7	An die Kammerei-Vorschußkasse Prämie für die Frankfurter Allgemeine V. A. G. für die Gebäude und Einrichtung von 43700 ℳ	—	95	22	75	—	—	21	80	—	Restprämie bis 1. 4. 18.
8	Für einen Schuppen zur Unterbringung von Geräten, zum Trocknen von Betten u. s. w., 2. Rate von 300 ℳ	150	—	150	—	—	—	—	—	—	zu 8. Die 1916 bereit gestellten 150 ℳ sind in Restausgabe zu stellen.
	Summe Tit. IV.	1020	95	922	75	120	—	21	80		

Waisenhaus.

Nummer	Ausgabe.	1917		1916		1917 gegen 1916				Stbetrug 1915	Bemerkungen.	
						mehr		weniger				
		ℳ	§	ℳ	§	ℳ	§	ℳ	§			
Tit. V. Heizung und Beleuchtung.												
1	Für Brennmaterialien	750	—	750	—						592	
2	„ Beleuchtung	300	—	300	—						233	
	Summe Tit. V.	1050	—	1050	—							
Tit. VI. Legatzinsen.												
1	Von 300 ℳ Legat des Oberbürgermeisters Koerner einem fleißigen Waisenhauszögling die jährlichen Zinsen als Prämie 12,— ℳ nebst den aus der Koerner'schen Stiftung für die Waisenanstalten zuzuschießenden 8,— „	20	—	20	—							
2	Von 300 ℳ Legat des Kaufmanns Krupinski wie vor	12	—	12	—							
3	„ 300 „ „ „ „ L. Neumann wie vor	12	—	12	—							
4	„ 150 „ „ „ „ A. Gieldzynski wie vor	6	—	6	—							
5	„ 300 „ „ „ aus der Oberbürgermeister Wiffelind'schen Denkmalsstiftung wie vor	10	50	10	50							
6	„ 300 ℳ Legat des Pfarrers Hugo Wiercinski wie vor	10	50	10	50							
7	„ 500 „ Legat des Stadtrats Hellmoldt	25	—			25	—					
8	„ 10 000 ℳ Legat des Stadtrats Emil Dietrich $\frac{2}{5}$ der Jahreszinsen zur Weihnachtsbescherung	200	—			200	—					zu 7. Vergl. Einnahme I. B. 2.
9	„ 600 ℳ Legat des Kaufmanns Giraud die jährlichen Zinsen zur Anschaffung von Weihnachtsgeschenken für die Waisenkin-der	24	—	24	—							zu 9. Vergleiche Einnahme Tit. II, Absatz 2 b.
10	Zur Veranstaltung eines Sommerfestes aus den Zinsen des Koerner'schen Kinderfestfonds	75	—	70	—	5	—					
	Summe Tit. VI.	395	—	165	—	230	—					

Nummer	Ausgabe.	1917		1916		1917 gegen 1916				Istbe- trag 1915	Bemerkungen.	
						mehr		weniger				
		ℳ	⸝	ℳ	⸝	ℳ	⸝	ℳ	⸝			ℳ
	Tit. VII. Zum Besten der Zöglinge und der Anstalt.											
	(Einnahme Titel III, 2)	400	—	400	—						923	
	Summe Tit. VII für sich.											
	Tit. VIII. Sonstige Ausgaben.											
	Insgemein einschl. 20 ℳ für Handfertigkeits- unterricht	129	05	91	75	37	30				122	
	Summe Tit. VIII für sich.											
	Wiederholung.											
Tit.	I. Persönliche Ausgaben	1580	—	1465	—	265	—	150	—			
"	II. Verpflegung	8400		7075	50	1324	50					
"	III. Einrichtungsstücke, Reinigungsmittel	3025	—	2270	—	1005	—	250	—			
"	IV. Für die Grundstücke	1020	95	922	75	120	—	21	80			
"	V. Heizung und Beleuchtung	1050	—	1050	—							
"	VI. Legatzinsen	395	—	165	—	230	—					
"	VII. Zum Besten der Zöglinge	400	—	400	—							
"	VIII. Sonstige Ausgaben	129	05	91	75	37	30					
	Summe der Ausgabe	16000	—	13440	—	2981	80	421	80			
	Die Einnahme beträgt	6900	—	6670	—							
	Within Fehlbetrag (Zuschuß)	9100	—	6770	—	2330	—					

Krankenhaus.

Nummer	Einnahme.	1917		1916		1917 gegen 1916				Stbetrug 1915	Bemerkungen.
						mehr		weniger			
		ℳ	§	ℳ	§	ℳ	§	ℳ	§		
Tit. I A Zinsen von Kapitalien auf Grundstücken.											
1	Auf Altstadt Nr. 4 zu 4 $\frac{1}{2}$ % = 2000 ℳ	90	—	90	—						
2	" " " 152/53 " " = 1506 "	67	77	67	77						
3	" " " 213 " " = 1800 "	81	—	81	—						
4	" " " 233 " " = 2850 "	128	25	128	25						
5	" " " 250/51 " " = 3000 "	135	—	135	—						
6	" " " 259/60 " " = 3300 "	148	50	148	50						
7	" " " 311 " " = 5000 "	225	—	225	—						
8	" " " 312 " " = 900 "	40	50	40	50						
9	" " " 322 " " = 3000 "	135	—	135	—						
10	" " " 351 " " = 3000 "	135	—	135	—						
11	" " " 422 " " = 600 "	27	—	27	—						
12	" Neustadt " 131 " " = 900 "	40	50	40	50						
13	" " " 173 " " = 1200 "	54	—	54	—						
14	" " " 268 " " = 1800 "	81	—	81	—						
15	" Fischerei " 10 " " = 6500 "	292	50	292	50						
16	" Mocker " 755 " " = 1500 "	67	50	67	50						
Zu übertragen 38856 ℳ		1748	52	1748	52						

Nummer	Einnahme.	1917		1916		1917 gegen 1916				Stftrug 1915	Bemerkungen.
						mehr		weniger			
		ℳ	⊄	ℳ	⊄	ℳ	⊄	ℳ	⊄		
1	Übertrag 38856 ℳ	1748	52	1748	52						
B. Von Kapitalien beim Depositorium der milden Stiftungen.											
1	Von Westpreussischen Pfandbriefen . . . zu 3 1/2 % = 14200 ℳ	497	—	497	—						
2	" Gnesener Stadtanleihe " 4 % = 1200 "	48	—	48	—						
3	" Thorner Stadtanleihe " " = 3000 "	120	—	120	—						
4	" Consolidierter Staatsanleihe . . . " " = 4200 "	168	—	168	—						
5	" Barbeständen " 3 1/2 % = 500 "	17	50	17	50						
Summe Tit. I. 61956 ℳ		2599	02	2599	02						
Tit. II. Kurkosten und Einkaufsgelder.											
1	Kurz- und Verpflegungskosten	60000	—	60000	—					40638	
2	Desgl. von den unter Sittenkontrolle stehenden Personen	100	—	100	—					130	
Summe Tit. II.		60100	—	60100	—						
Tit. III. Verschiedene Einnahmen.											
1	Von Gebrüder Bichert Miete für den früher Schlesingerschen Garten, Neustadt Nr 303/4 b	800	—	800	—						
2	Vom Vaterländischen Frauenverein Anerkennungsgebühr für die Baracke des Säuglingshauses	1	—	1	—						
3	Aus der Desinfektionsanstalt	100	—	100	—					87	
Zu übertragen		901	—	901	—						

zu II. 1.
Nach dem Tarif sind für Kopf und Tag zu zahlen:
In Klasse I:
Einheimische, erwachsene und Auswärtige } Erwachsene 6,00 ℳ
Kinder 7,00 "

In Klasse II:
Einheimische, erwachsene und Auswärtige } Erwachsene 4,00 "

In Klasse III:
Einheimische.
Erwachsene auch Krankentassen = 2,75 "

Kinder = . . . 1,25 "

Auswärtige.
Erwachsene = . . 3,25 "

Kinder = . . . 1,75 "

Versicherungsanstalten und Bezugsgenossenschaft Krankentassen = 3,25 "

Für Geistesranke, die besonders untergebracht werden müssen,
Einheimische = . 3,50 "

Auswärtige = . 5,50 "

Krankenhaus.

Nummer	Einnahme.	1917		1916		1917 gegen 1916				Stbetrug 1915	Bemerkungen.	
						mehr		weniger				
		ℳ	⸝	ℳ	⸝	ℳ	⸝	ℳ	⸝			
III	Übertrag	901	—	901	—							
4	Aus dem Röntgen-Apparat für Benutzung des Apparats von Privaten und der medikomechanischen Einrichtung	1000	—	1000	—					579		
5	Vom Kuratorium der Schwesternschaft vom Roten Kreuz für die Verpflegung der überzähligen nicht etatsmäßigen Schwestern pro Kopf und Tag 60 Pf.	2500	—	2500	—					1247	zu 5. Planmäßig für das Krankenhaus sind 17 Schwestern und 3 Lehrschwestern. Siehe Ausgabe I. 5.	
6	Vom Verein zur Bekämpfung der Tuberkulose, Erstattung der Zinsen für das Darlehn zum Bau einer Barake 5% von 4350 ℳ	217	50	217	50						zu 6. Vergl. Ausgabe Titel V, 11	
7	Für Küchenabfälle	365	—	150	—	215	—			120		
	Summe Tit. III.	4983	50	4768	50	215	—					
	Tit. IV. Insgemein	17	48	32	48			15	—	1414		
	Summe Tit. IV. f. f.											
	Wiederholung.											
	Tit. I. Zinsen von Kapitalien	2599	02	2599	02							
	„ II. Kurkosten	60100	—	60100	—							
	„ III. Verschiedene Einnahmen	4983	50	4768	50	215	—					
	„ IV. Insgemein	17	48	32	48			15	—			
	Summe der Einnahme	67700	—	67500	—	215	—	15	—			

Nummer	Ausgabe.	1917		1916		1917 gegen 1916				Zftbe- trag 1915	Bemerkungen.	
						mehr		weniger				
		ℳ	⊄	ℳ	⊄	ℳ	⊄	ℳ	⊄			
Tit. I. Persönliche Ausgaben.												
1	a. Dem Leiter der inneren Station Geheimen Sanitätsrat Dr. Meyer	2500	—	2500	—							
	b. Demselben persönliche Zulage	500	—	500	—							
2	a. Dem Leiter der äußeren Station Oberstabs- arzt a. D. Dr. Janz	2500	—	2500	—							
	b. Demselben als Leiter des Röntgenapparats	500	—	500	—							
3	Dem Hilfsarzte Befoldung 150 ℳ monatlich	1800	—	1800	—							
4	Der Oberin Warschun Ruhegehalt	900	—	900	—							
5	An das Schwesternhaus vom Roten Kreuz:											
	a. Für die Frau Oberin	750	—	750	—							
	Für die 3 Krankenschwestern, denen die Stadt Gehalt und Pension zugesichert hat je 480 ℳ			1440	—			1440	—			zu 5 a/b Die Beträge sind in vierteljährlichen Nach- tragseraten an die hiesige Schwesternschaftskasse zu zahlen. 3 städtische Schwestern sind durch andere Schwestern ersetzt worden, daher 1440 ℳ Abgang und 1350 ℳ Zugang.
	b. Für die Übernahme der gesamten übrigen Krankenpflege, darunter 16 etatsmäßige Schwestern (außerdem werden 6 Lehrschw- stern, die im Krankenhause beschäftigt sind, unentgeltlich verpflegt.)	7200	—	5850	—	1350	—					
	c. Erstattung der Versicherungsbeiträge	1580	—	1370	—	210	—					zu 5 c) An Versicherungs- beiträgen sind erforderlich. a Inv. Versich. =495,04 ℳ b Angestellten-Vrs. =1080,00 "
6	Dem Heizer Lohn bis 100 ℳ monatlich, 10 ℳ zum Weihnachtsgeschenk und 90 ℳ anteilige Beiträge für die Angestellten und Inv. Versich.	1300	—	1300	—							zus. rd. =1580,00 ℳ
7	Zwei Wärtern Lohn je bis 40 ℳ monatlich, 10 ℳ zum Weihnachtsgeschenk und 50 ℳ anteilige Versicherungsbeiträge	1030	—	1030	—							Die Beträge zu 5 sind nur auf Anweisungen zu zahlen.
8	Sieben Mädchen Lohn je bis 30 ℳ monatlich, 10 ℳ zum Weihnachtsgeschenk und 80 ℳ Versicherungsbeiträge wie vor	2170	—	1400	—	770	—					zu 8. Antrag der Frau Oberin.
9	Arbeitslohn an die Wäscherinnen nach Anwei- fung des Vorstehers	100	—	100	—							
10	Dem Pfarrer der neustädtischen evangelischen Kirche für gottesdienstliche Handlungen	80	—	40	—	40	—					
11	Dem Pfarrer der St. Jakobskirche desgleichen	80	—	40	—	40	—					
Summe Tit. I.		22990	—	22020	—	2410	—	1440	—			

Krankenhaus.

Nummer	Ausgabe.	1917		1916		1917 gegen 1916				Stftr=trag 1915	Bemerkungen.	
						mehr		weniger				
		ℳ	§	ℳ	§	ℳ	§	ℳ	§			
Tit. II. Zur Unterhaltung der Kranken.												
1	Für die Verpflegung der Kranken und des Hauspersonals:											zu 1. Anf. a-d sind übertragbar.
a.	Für Fleischwaren	13500	—	10500	—	3000	—			9721		
b.	„ Brot und Semmel	5700	—	5700	—					3972	2300	
c.	„ Hülsenfrüchte, Mehl, Graupen, Grütze, Butter, Kartoffeln und andere Waren .	10000	—	9000	—	1000	—			11233	12000	
d.	„ kleinere Wirtschaftsausgaben, welche die Oberin gegen monatliche Rechnungslegung bestreitet	2500	—	2000	—	500	—			1278		
2	Für Arzneien	2200	—	2200	—					1848	1000	
3	„ Instrumente	800	—	800	—					748		} für die äußere Station
4	„ Verbandstoffe	1500	—	1500	—					1469	2000	
5	„ Betriebsstoffe und Geräte zum Röntgenapparat zur Verfügung des Herrn Dr. Janz	700	—	700	—					477		
6	„ Eis	100	—	100	—					80		
Summe Tit. II.		37000	—	32500	—	4500	—					
Tit. III. Hauseinrichtung.												
1	Für Kleidungsstücke und Hauswäsche	900	—	900	—					493		zu III. Anfaß 1 und 2 sind gegenseitig übertragbar.
2	„ Lagerstellen und Bettwäsche	1200	—	1200	—					1475	800	
3	„ Seife, Soda Putzmittel und Klosettpapier	1500	—	1000	—	500	—			560	500	
4	„ Hausgeräte	1000	—	1000	—					2182	500	
5	„ eine Heißluftmangel einmalig	1125	—	875	—	250	—					zu 5 Die für 1916 vorgesehenen 875 ℳ sind in Restausgabe zu stellen.
Summe Tit. III.		5725	—	4975	—	750	—					

Nummer	Ausgabe.	1917		1916		1917 gegen 1916				Stbetrug 1915	Bemerkungen.
						mehr		weniger			
		ℳ	₰	ℳ	₰	ℳ	₰	ℳ	₰		
Tit. IV. Heizung und Beleuchtung.											
1	Für Brennmaterialien	4800	—	4200	—	600	—			4808	
2	„ Leucht- und Kochgas und für elektrischen Strom	2200	—	1200	—	1000	—			1905	2500
Summe Tit. IV.		7000	—	5400	—	1600	—				
Tit. V. Gebäudeunterhaltung, Lasten.											
1	a. Für Unterhaltung der Gebäude	2000	—	2000	—					5926	800
	b. außerordentliche Instandsetzungen	3500	—			3500	—				
	b. „ außerordentliche Instandsetzungen an den Gebäuden und für 1 Heizkessel, 2. Rate von 6050.ℳ	3025	—	3025	—						
2	Für die Unterhaltung des Hofes und Gartens	200	—	150	—	50	—			79	
3	„ Schornsteinreinigung	80	—	80	—					80	
4	„ Müllabfuhr und Straßenreinigung	180	—	180	—						
5	Kanalgebühr von 600 ℳ und Wasserzins	1900	—	1900	—					1900	
6	Feuersozietätsbeitrag von 217200 ℳ Versicherungswert der Gebäude Neustadt Nr. 279/80, 294/6, 297, 302, 303 und 322.	120	—	120	—						
7	Der Frankfurter Allgemeinen V. A. G. Prämie für die Versicherung der Desinfektionsanstalt und Einrichtung von 93180 ℳ	24 01	—	69 88	—					45 87	
8	Der selben für die Versicherung gegen Rohrbrüche und Wasserschäden im Innern des Gebäudes von 267750 ℳ	1 50	—	50 75	—					49 25	zu 7/8. Restprämie bis 1. 4. 18.
9	Der städtischen Feuersozietätskasse v. 14533,64 ℳ (ursprünglich 35254,70 ℳ) Anleihe zum Ankauf des Schlesinger'schen Grundstücks Neustadt Nr. 303, des ehemaligen Lohmühlengrundstücks Neustadt Nr. 297 und des Grundstücks Neustadt Nr. 322, 3 1/2 % Zinsen 508,68 ℳ Tilgung (1 1/2 % und die ersparten Zinsen) fällt für 1917 aus Die Anleihe wird im Jahre 1928 getilgt sein.	508 68	—	508 68	—						zu 9. Tilgung 1917 = 1254,06.ℳ.
Zu übertragen		11539 19	—	8084 31	—	3550	—			95 12	

Krankenhaus.

Nummer	Ausgabe.	1917		1916		1917 gegen 1916				Titel- trag 1915	Bemerkungen.
						mehr		weniger			
		ℳ	§	ℳ	§	ℳ	§	ℳ	§		
V	übertrag	11539	19	8084	31	3550	—		95	12	
10	Der städtischen Sparkasse von 70742,28 ℳ (urspr. 144588,42 ℳ) Anleihe zum Bau des Krankenhaus-Neublocks und zur Anlage einer Wasserleitung hier und im alten Vorderhause, zum Ausbau der Küche, zur Einrichtung von Badezellen und zum Bau der Desinfektionsanstalt 3 1/2 % Zinsen 2475,98 ℳ Tilgung (1 1/2 % und die ersparten Zinsen) fällt für 1917 aus 2475 98 Die Anleihe wird im Jahre 1928 getilgt sein.	2475	98	2475	98						Tilg. 1917 = $\frac{4753,44 \text{ ℳ}}{= 6007,50 \text{ „}}$
11	Von 4111,15 ℳ Darlehn zum Bau einer massiven Barake für Tuberkulose (urspr. 4350 ℳ) 3 1/2 % Zinsen 143,89 ℳ 1 1/2 % Tilgung und die ersparten Zinsen 73,61 „	217	50	217	50						zu 11. Vergl. Einnahme Tit. III, 6. zu 12 der Betrag ist bis 1. Juli j. Js. an die fgl. Seehandlung, Berlin, zu zahlen. Il. 5713/16
12	Dem Preussischen Landesverein vom Roten Kreuz Miete für die leihweise Hergabe von Baracken bei Ausbruch von Seuchen, jährlich 120 —	120	—			120	—				
Summe Tit. V.		14352	67	10777	79	3670	—		95	12	
Tit. VI. Verschiedene Ausgaben.											
1	Für Schreibwaren und Drucksachen	120	—	80	—	40	—				18
2	" Unterhaltung der Krankenhausbücherei und für Zeitschriften	50	—	50	—						20
3	" " " " Arztbücherei	100	—	100	—						45
4	" Weihnachtsbescherung der Kranken an den Vorsteher der Anstalt	300	—	200	—	100	—				200
5	An die Oberin für Aufstellung der Krankheitsstatistik	50	—	50	—						50
6	Fernsprechgebühren	200	—	200	—						150
Summe Tit. VI.		820	—	680	—	140	—				

Krankenhaus.

Nummer	Ausgabe.	1917		1916		1917 gegen 1916				Stf- trag 1915	Bemerkungen.	
						mehr		weniger				
		ℳ	⊄	ℳ	⊄	ℳ	⊄	ℳ	⊄	ℳ		
	Tit. VII. Insgemein.											
	Zu unvorhergesehenen Ausgaben und für Mietgeld	412	33	347	21	65	12			389	120	
	Summe Tit. VII. f. f.											
	Wiederholung.											
Tit.	I. Persönliche Ausgaben	22990	—	22020	—	2410	—	1440	—			
"	II. Zur Unterhaltung der Kranken . . .	37000	—	32500	—	4500	—					
"	III. " Hauseinrichtung	5725	—	4975	—	750	—					
"	IV. " Heizung und Beleuchtung . . .	7000	—	5400	—	1600	—					
"	V. " Unterhaltung der Gebäude . . .	14352	67	10777	79	3670		95	12			
"	VI. Verschiedene Ausgaben	820	—	680	—	140	—					
"	VII. Insgemein	412	33	347	21	65	12					
	Summe der Ausgabe	88300	—	76700	—	13135	12	1535	12			
	Die Einnahme beträgt	67700	—	67500	—							
	Mithin Fehlbetrag (Zuschuß)	20600	—	9200	—	11400	—					

Bürgerhospital.

Nummer	Einnahme.	1917		1916		1917 gegen 1916				Stf- trag 1915	Bemerkungen.	
						mehr		weniger				
		ℳ	§	ℳ	§	ℳ	§	ℳ	§			
Tit. I. Zinsen von freien Kapitalien.												
A. Auf Grundstücken.												
1	Auf Altstadt Nr.79b/101 zu 4 ¹ / ₂ % = 4800 ℳ	216	—	216	—							
2	" " " 142 " " = 11800 "	531	—	531	—							
3	" " " 165 " " = 15800 "	711	—	711	—							
4	" " " 169 " " = 5100 "	229	50	229	50							
5	" " " 176 " " = 6000 "	270	—	270	—							
6	" " " 186 " 4 ³ / ₄ = 5000 "	237	50	237	50							
7	" " " 233 " 4 ¹ / ₂ = 10400 "	468	—	468	—							
8	" " " 259/60 " " = 3000 "	135	—	135	—							
9	" " " 290 " 5 % = 1500 "	74	38	67	50	6	88					zu 9. vom 1. 11. 1916 ab sind 5 % Zinsen fäl- lig; bis dahin 4 ¹ / ₂ %. 1918 kommen 62 § zu.
10	" " " 367 " 4 ¹ / ₂ = 2500 "	112	50	112	50							
11	" " " 395/6 " " = 1260 "	56	70	56	70							
12	" Neustadt " 97 " " = 1200 "	54	—	54	—							
13	" " " 178 " " = 5400 "	243	—	243	—							
14	" " " 277/8 " " = 18700 "	841	50	841	50							
15	" " " 286 " " = 1800 "	81	—	81	—							
16	" " " 310 " " = 4500 "	202	50	202	50							
17	" Fischereivst. " 10 " " = 3000 "	135	—	135	—							
Summe A.101760 ℳ		4598	58	4591	70	6	88					

Nummer	Einnahme.	1917		1916		1917 gegen 1916				Zstbe- trag 1915	Bemerkungen.
						mehr		weniger			
		ℳ	⊄	ℳ	⊄	ℳ	⊄	ℳ	⊄		
1	Übertrag A 101760 ℳ	4598	58	4591	70	6	88				
B. Beim Depositorium d. milden Stiftungen.											
1	Von Westp. Pfandbriefen zu 3 1/2 % = 16600 ℳ	581	—	581	—						
2	„ Thonier Stadtanleihe „ 3 1/2 % = 2000 „	70	—	70	—						
3	„ „ „ „ 4 % = 3750 „	150	—	150	—						
4	„ Gnesener „ „ 4 % = 10500 „	420	—	420	—						
5	„ Conf. Staatsanleihe „ 4 % = 8000 „	320	—	320	—						
6	„ „ „ 3 1/2 % = 1000 „	35	—	35	—						
7	„ Ostpr. Pfandbriefen „ 4 % = 8000 „	320	—	320	—						
8	„ Deutscher Reichsanleihe „ 5 % = 3850 „	192	50	175	50	17	—				zu 8. Neu angekauft.
9	„ Barbeständen = 200 „	10	—	10	—						
10	Anteilschein Ser. 3819 Nr. 40 des Herzoglich Braunschweigischen Finanz- Kollegiums (zinslos) über 60 „										
Summe A. und B. 155720 ℳ		6697	08	6673	20	23	88				
C. Legat-Kapitalien, deren Zinsen an die Hospitaliten zu verteilen sind.											
1	Auf Altstadt Nr. 142 zu 4 1/2 % = 1200 ℳ	54	—	54	—						
2	„ „ „ 165 „ „ = 3000 „	135	—	135	—						
3	„ „ „ 187 „ 4 3/4 = 9200 „	437	—	437	—						
4	„ „ „ 311 „ 4 1/2 = 3000 „	135	—	135	—						
5	„ Neustadt „ 247 „ „ = 3000 „	135	—	135	—						
6	„ Mocker „ 313 „ „ = 300 „	13	50	13	50						
7	„ „ „ 786 „ „ = 6000 „	270	—	270	—						
8	Von Westp. Pfandbriefen zu 3 1/2 % = 700 „	24	50	24	50						
9	„ Deutscher Reichsanleihe „ 5 % = 1500 „	75	—	60	—	15	—				zu 9. Neu angekauft.
D. Julius und Johanna Rufel-Stiftung.											
Von Consolidierter Staatsanleihe im Staats- schuldbuch zu 4 % = 10000 ℳ		400	—	400	—						
Zu übertragen 37900 ℳ		1679	—	1664	—	15	—				

Bürgerhospital.

Nummer	Einnahme.	1917		1916		1917 gegen 1916				Zftbe- trag 1915	Bemerkungen.
						mehr		weniger			
		ℳ	⸝	ℳ	⸝	ℳ	⸝	ℳ	⸝		
1	Übertrag 37900 ℳ	1679	—	1664	—	15	—				
	E. August, Hermann und Wilhelm Sichtau-Stiftung.										
	Auf Altstadt 301 zu 4 ¹ / ₂ % von 40000 ℳ	1800	—	1800	—						
	F. Marie Knorr'sche Erbbegräbnisstiftung.										
	Bei der Stadtparkasse von Guthaben Nr. 9085 zu 3 ¹ / ₂ % = 1500 ℳ rd.	53	—	49	—	4	—				
	Summe C—F. 79400 ℳ	3532	—	3513	—	19	—				
	Hierzu „ A—B. 155720 „	6697 08		6673 20		23 88					
	Summe Tit. I. 235120 ℳ	10229 08		10186 20		42 88					
	Tit. II. Verschiedene Einnahmen.										
1	Eintrittsgeld von neu aufgenommenen Hospitaliten	1800	—	1800	—					3900	
2	Erlös für verkaufte Nachlassfachen	600	—	600	—					321	
3	Aus Beständen des Vorjahres zum Ausgleich des Haushaltsplanes	2300	—	1830	—	470	—				
	Summe Tit. II.	4700	—	4230	—	470	—				
	Tit. III. Insgemein.	50 92		53 80				2 88		24	
	Summe Tit. III. für sich.										
	Wiederholung.										
Tit.	I. Zinsen von ausstehenden Kapitalien	10229 08		10186 20		42 88					
„	II. Verschiedene Einnahmen	4700	—	4230	—	470	—				
„	III. Insgemein	50 92		53 80				2 88			
	Summe der Einnahme	14980	—	14470	—	512 88		2 88			

zu E. Vergleichs Aus-
gabe V, 9.

Nummer	Ausgabe.	1917		1916		1917 gegen 1916				Zitbe- trag 1915	Bemerkungen.
		ℳ	§	ℳ	§	mehr		weniger			
Tit. I. Persönliche Ausgaben.											
1	Dem Hospitalarzt Geh. Sanitätsrat Dr. Meyer	150	—	150	—						
2	" Hospital-Ärztinnen für die Aufsicht über die häusliche Ordnung, die Hausgeräte und Holzbestände	72	—	72	—						
3	" Heizer und Hauswart sowie für dessen Ehefrau jährlich 900 ℳ Gehalt und 30 ℳ für Versicherungsbeiträge, außerdem freie Wohnung, Heizung und Beleuchtung	1110	—	930	—	180	—				Et. Antrag.
4	Der Hospitalmagd 420 ℳ jährlich Lohn und 20 ℳ für Versicherungsbeiträge	440	—	440	—						
	Summe Tit. I.	1772	—	1592	—	180	—				
Tit. II. Zum Unterhalt der Hospitaliten.											
1	Zuschuß zu den Verpflegungskosten für 36 Hospitaliten zu 1,30 ℳ wöchentlich	2433	60	2433	60					2344	
2	Legatzinsen zur gleichmäßigen Verteilung an die Hospitaliten ausschl. Dienstboten:										
	a. Vom Jul.-Joh. Rufel'schen Legat von 10000 ℳ zu 4% am 9. April	400	—								
	b. Vom Wochinger'schen Legat von 900 ℳ zu 4 1/2% am 25. April	40,50	—								
	c. Vom G. Crives'schen Legat von 8000 ℳ zu 4 1/2% am 7. Mai	360	—								
	d. Vom Hesselbein'schen Legat von 700 ℳ zu 4% am 10. Mai	28	—								
	e. Aus der Stadtrat Gustav und Henriette Weese'schen Stiftung am 16. Mai	150	—								
	Zu übertragen	978,50	ℳ	2433	60	2433	60				

Bürgerhospital.

Nummer	Ausgabe.	1917		1916		1917 gegen 1916				Zftbe- trag 1915	Bemerkungen.
						mehr		weniger			
		ℳ	⸝	ℳ	⸝	ℳ	⸝	ℳ	⸝		
II	Übertrag 978,50 ℳ	2433	60	2433	60						
	f. Vom Johann Schulz'schen Legat von 400 ℳ zu 4 ¹ / ₂ % am 1. Juli	18,—	"								
	g. Vom Friedrich Langwald'schen Legat von 9000 ℳ zu 4 ¹ / ₂ % an ev. Hospotaliten am 1. Juli	405,—	"								
	h. Vom Anna Gnospius'schen Legat von 800 ℳ zu 4 ¹ / ₂ % am 26. Juli	36,—	"								
	i. Vom Elisabeth Fenger'schen Legat von 600 ℳ zu 4 ¹ / ₂ % am 19. November	27,—	"								
	k. Vom Katharina Busch'schen Legat von 800 ℳ zu 4 ¹ / ₂ % am 25. November	36,—	"								
	l. Vom Andreas Bernede'schen Legat von 600 ℳ zu 4 ¹ / ₂ % am 30. November	27,—	"								
	m. Vom Adalbert Borkowski'schen Legat von 2000 ℳ zu 4 ¹ / ₂ % am 24. Dezember	90,—	"								
	n. Vom Legat eines Ungenannten von 63 ℳ zu 4 ¹ / ₂ % am 24. Dezember	2,83	"								
	o. Vom Geschwister John'schen Legat von 1200 ℳ zu 4 ¹ / ₂ % am 24. Dezember	54,—	"								
	p. Vom Dorothea Giring'schen Legat von 1000 ℳ zu 4 ¹ / ₂ % am 6. Februar	45,—	"								
	q. Vom von Kaluszynski'schen Legat von 300 ℳ zu 4 ¹ / ₂ % am 18. Februar	13,50	"	1732	83	1732	83				
3	Arznei- und Kurkosten	250	—	250	—						66
4	Zuschuß zu den Begräbniskosten	250	—	250	—						70
Summe Tit. II.		4666	43	4666	43						

Nummer	Ausgabe.	1917		1916		1917 gegen 1916				Fünftbe- trag 1915	Bemerkungen.
						mehr		weniger			
		ℳ	Ⓢ	ℳ	Ⓢ	ℳ	Ⓢ	ℳ	Ⓢ		
Tit. III. Heizung und Beleuchtung.											
1	Für Brennmaterialien	1700	—	1300	—	400	—			1728	Durchschnitt : 1430 ℳ
2	„ Leucht- und Kochgas	1400	—	1400	—					1202	
Summe Tit. III.		3100	—	2700	—	400	—				
Tit. IV. Gebäudeunterhaltung, Geräte, Lasten.											
1	a. Für Instandhaltung der Gebäude	300	—	300	—					261	zu 1b. Laut Gem. Beschl. vom $\frac{11.}{24.}$ 11. 15. sind die von der Vorichußfasse verausgabten 1000 Mark in 2 Jahren zu tilgen. zu 4. St. Antrag. zu 8. Restprämie bis 1. 4. 18. zu 9. die Prämie ist bis 1. 4. 18 bezahlt.
	b. An die Vorichußfasse für einen Heizkessel 2. Rate von 1000 ℳ	500	—	500	—						
2	Für Unterhaltung des Gartens einschl. 3 ℳ Pachtgebühr für den von der Stadt gepachteten Gartenteil	200	—	200	—					136	
3	„ Schornsteinreinigung	6	—	6	—					3	
4	„ Geräte, Werkzeuge und Reinigungsartikel	100	—	60	—	40	—			79	
5	Zu Schreibbedarf und für Buchbinderarbeiten	20	—	20	—					13	
6	Für Straßenreinigung	60	—	60	—					57	
7	Wasserzins und Kanalgebühr	350	—	350	—					257	
8	An die Kammerei-Vorichußfasse für die Frankfurter Allgemeine V. A. G. Prämie für die Versicherung der Gebäude und des Hausgeräts des Hospitals und der Hospitaliten von 149108 ℳ	7 46	—	80 84	—			73 38			
9	An dieselbe für die Versicherung gegen Wasserschäden von 124000 ℳ Versicherungssumme		—	34 90	—			34 90			
10	An die städt. Feuerzietätsskasse von 17450,83 ℳ Baanleihe (urspr. 108949,16 ℳ) 4% Zinsen 698,03 „ 2% Tilgung und die ersparten Zinsen 1041,97 „	1740	—	1740	—						
Summe Tit. IV.		3283 46	—	3351 74	—	40	—	108 28			
Tit. V. Legatzinsen.											
1	a. Dem Totengräber des neustädtischen evangelischen Kirchhofs Zinsen aus dem Pfundtschen Vermächtnis zur Pflege der Grabstelle, 4% von 600 ℳ	24	—	24	—						
Zu übertragen		24	—	24	—						

Nummer	Einnahme.	1917		1916		1917 gegen 1916				Stftrags- trag 1915	Bemerkungen.
		M	S	M	S	mehr		weniger			
						M	S	M	S		
Tit. I. A. Zinsen von Kapitalien auf Grundstücken.											
1	Auf Altstadt Nr. 141 zu 5% = 4500 M	225	—	225	—						
2	" " " 210 „ 4 1/2 „ = 2400 „	108	—	108	—						
3	" " " 233 " " " = 1200 „	54	—	54	—						
4	" " " 301 " " " = 7500 „	337	50	337	50						
5	" " " 351 „ 5 „ = 2000 „	100	—	100	—						
6	" " " 392 „ 4 1/2 „ = 600 „	27	—	27	—						
7	" Neustadt „ 68/69 „ „ „ = 9300 „	418	50	418	50						
8	" " " 268 „ „ „ = 8200 „	369	—	369	—						
9	" Brom. Vorst. „ 50/51 „ 5 „ = 3000 „	150	—	150	—						
10	" " " 50/51 „ 4 1/2 „ = 8000 „	360	—	360	—						
11	" " " 102 „ „ „ = 1000 „	45	—	45	—						
12	" " " 230 „ „ „ = 4500 „	202	50	202	50						
Summe A. 52200 M		2396	50	2396	50						
B. Von Kapitalien beim Depositorium der milden Stiftungen.											
1	Von 1000 M Westpr. Pfandbriefen zu 3 1/2%	35	—	35	—						
2	" 500 „ Thormer Stadtanleihe „ 3 1/2 „	17	50	17	50						
3	" 5500 „ „ „ „ 4 „	220	—	220	—						
4	" 1750 „ Gnesener „ „ „ „	70	—	70	—						
5	" 3500 „ Deutscher Reichsanleihe „ 5 „	175	—	175	—						
6	" 1100 „ Barbestand	40	—	40	—						
	13350										
Summe Tit. I. A. + B. 65550 M		2954	—	2954	—						

St. Jakobs-Hospital.

Nummer	Einnahme.	1917		1916		1917 gegen 1916				Bemerkungen.
						mehr		weniger		
		ℳ	⸝	ℳ	⸝	ℳ	⸝	ℳ	⸝	
	Tit. II. An Zuschüssen.									
	Vom Provinzialverbande jährlicher Zuschuß . . .	2000	—	2000	—					
	Summe Tit. II. für sich.									
	Tit. III. Sonstige Einnahmen.									
1	Vom Schlossermeister Thomas für einen 7 m langen und 1 ³ / ₄ m breiten Platz auf dem Hofe des Grundstücks	12	—	12	—					
2	Vom Kaufmann Liebchen für einen 25 qm großen Platz daselbst	25	—	25	—					
3	Aus dem in der St. Jakobskirche aufgestellten Kästen	10	—	10	—					38
4	Eintrittsgeld	150	—	150	—					
5	Erlös für verkaufte Nachlassfachen	50	—	50	—					
	Summe Tit. III.	247	—	247	—					
	Tit. IV. Insgemein.	9	—	9	—					20
	Summe Tit. IV. für sich.									
	Wiederholung.									
	Tit. I. Zinsen von ausstehenden Kapitalien	2954	—	2954	—					
	„ II. Zuschüsse	2000	—	2000	—					
	„ III. Sonstige Einnahmen	247	—	247	—					
	„ IV. Insgemein	9	—	9	—					
	Summe der Einnahme.	5210	—	5210	—					

Nummer	Ausgabe.	1917		1916		1917 gegen 1916				Istbe- trag 1915	Bemerkungen.	
						mehr		weniger				
		ℳ	⊄	ℳ	⊄	ℳ	⊄	ℳ	⊄			
Tit. I. Persönliche Ausgaben.												
1	Der Kammereikasse für die Kassenverwaltung und Rechnungslegung	72	—	72	—							
2	Dem Hospitalarzte Geheimen Sanitätsrat Dr. Meyer	50	—	50	—							
3	An die Kasse der Elisabetherinnen hier für 1 Schwester	300	—	300	—							
4	Dem Hospital-Ältesten für Beaufsichtigung des Holzes und der Hausgeräte	6	—	6	—							
5	Dem Hospitaldiener Lohn und Versicherungsbeiträge nebst freier Wohnung, Heizung und Beleuchtung	165	—	165	—							
	Summe Tit. I.	593	—	593	—							
Tit. II. Unterhaltung der Hospitaliten.												
1	Zuschüsse zu den Verpflegungskosten:											
	a. Für 12 Hospitaliten zu 1,50 ℳ wöchentlich oder 78 ℳ jährlich	936	—									
	b. Für durchschnittlich 2 Kranke zu 0,60 ℳ wöchentlich rund	63	—	999	—	999	—			936		
2	Legatzinsen zur Verteilung an die Hospitaliten:											
	a. Vom Maurermeister Hesselbein'schen Legat von 700 ℳ 3 1/2 % igen Westpr. Pfandbriefen am 10. Mai	24,50	—									
	b. Vom Geschwister John'schen Legat von 1200 ℳ zu 4 1/2 % am 24. Dezember	54	—	78 50	—	78 50	—					
3	Zuschuß aus der laufenden Verwaltung für den Ausfall bei den Legatzinsen in Folge der Herabsetzung des Zinsfußes von 5 % auf 4 und 3 1/2 %	16 50	—	16 50	—							
4	Arznei- und Kurkosten	75	—	75	—							
5	Begräbniskosten	50	—	50	—							
	Summe Tit. II.	1219	—	1219	—							

27 zu 4/5. Die Ansätze sind übertragbar.

Nummer	Einnahme.	1917		1916		1917 gegen 1916				Stbetrug 1915	Bemerkungen.
						mehr		weniger			
		ℳ	⸝	ℳ	⸝	ℳ	⸝	ℳ	⸝		
Tit. I. A. Zinsen von Kapitalien auf Grundstücken.											
1	Auf Altstadt Nr. 149 zu $4\frac{3}{4}\%$ = 900.ℳ	42	75	42	75						
2	" " " 152/181 " $4\frac{1}{2}\%$ = 1579 "	71	06	71	06						
3	" " " 168 " " = 3600 "	162	—	162	—						
4	" " " 233 " " = 1600 "	72	—	72	—						
5	" " " 252 " " = 8700 "	391	50	391	50						
6	" " " 301 " " = 4500 "	202	50	202	50						
7	" " " 378/9 " " = 1500 "	67	50	67	50						
8	" " " 422 " " = 900 "	40	50	40	50						
9	" Neustadt " 73 " " = 1350 "	60	75	60	75						
10	" " " 73 " 5% = 1050 "	52	50	52	50						
11	" " " 104 " $4\frac{1}{2}\%$ = 1500 "	67	50	67	50						
12	" " " 104 " 5% = 1200 "	60	—	60	—						
13	" " " 259/62 " $4\frac{1}{2}\%$ = 2000 "	90	—	90	—						
	Summe A 30379.ℳ	1380	56	1380	56						
B. Von Kapitalien beim Depositorium der milden Stiftungen.											
1	Von 15700 ℳ $3\frac{1}{2}\%$ igen Westpr. Pfandbriefen	549	50	549	50						
2	" 1800 " 4% iger Thorner Stadtanleihe	72	—	72	—						
3	" <u>5100</u> " Gnesener "	204	—	204	—						
	22600 "										
	Summe Tit. I A. B,	52979	ℳ	2206	06	2206	06				

Nummer	Einnahme.	1917		1916		1917 gegen 1916				Stftrags- trag 1915	Bemerkungen.	
						mehr		weniger				
		ℳ	⊄	ℳ	⊄	ℳ	⊄	ℳ	⊄			
Tit. III. Verschiedene Einnahmen.												
1	Eintrittsgelder von neuen Hospitaliten	200	—	200	—						600	
2	Erlös für verkaufte Nachlassachen	100	—	100	—						742	
	Summe Tit. III.	300	—	300	—							
	Tit. IV. Insgemein.	394		394							47	
	Summe Tit. IV. für sich.											
Wiederholung.												
Tit.	I. Zinsen von Kapitalien	2206	06	2206	06							
"	II. Zuschüsse	1230	—	1230	—							
"	III. Verschiedene Einnahmen	300	—	300	—							
"	IV. Insgemein	394		394								
	Summe der Einnahme	3740	—	3740	—							

Katharinen-Hospital.

Nummer	Ausgabe.	1917		1916		1917 gegen 1916				Zftbe- trag 1915	Bemerkungen.	
						mehr		weniger				
		ℳ	Ⓢ	ℳ	Ⓢ	ℳ	Ⓢ	ℳ	Ⓢ			
Tit. I. Persönliche Ausgaben.												
1	Dem Hospitalarzte Geh. Sanitätsrat Dr. Meyer	60	—	60	—							
2	" Hospital-Ältesten für Beaufsichtigung der Hausgeräte und des Holzes	8	—	8	—							
3	" Hospitaldiener Lohn und Versicherungsbeiträge neben freier Wohnung und Holz	165	—	165	—							
4	" Pfarrer der neuft. evang. Kirche für die Seelsorge der Hospitaliten	20	—	20	—							
Summe Tit. I.		253	—	253	—							
Tit. II. Zur Unterhaltung der Hospitaliten.												
1	Zuschuß zu den Verpflegungskosten für 23 Hospitaliten auschl. Hospitaldiener zu 1,20 ℳ wöchentlich oder 62,40 ℳ jährlich	1435	20	1435	20					1296		
2	Legatzinsen zur gleichmäßigen Verteilung unter die Hospitaliten auschl. Hospitaldiener (mindestens jährlich je 32,65 ℳ) und zwar:											
	a. Vom Jakob Rüdiger'schen Legat von 170 ℳ zu 4 ¹ / ₂ % am 5. März	7,65	ℳ									
	b. Vom Markus Wochinger'schen Legat von 200 ℳ zu 4 ¹ / ₂ % am 25. April	9,—	"									
	c. Vom Philipp Busch'schen Legat von 500 ℳ zu 4 ¹ / ₂ % am 1. Mai	22,50	"									
	d. Vom Gottfried Crives'schen Legat von 4000 ℳ zu 4 ¹ / ₂ % am 7. Mai	180,—	"									
	e. Vom Anton Heinrich'schen Legat von 1000 ℳ zu 4 ¹ / ₂ % zu Johanni	45,—	"									
	f. Vom Dorothea Kronberger'schen Legat von 50 ℳ zu 4 ¹ / ₂ % zu Johanni	2,25	"									
Zu übertragen		266,40	ℳ	1435	20	1435	20					

Nummer	Ausgabe.	1917		1916		1917 gegen 1916				Zftbe- trag 1915	Bemerkungen.
		M	S	M	S	mehr		weniger			
						M	S	M	S		
	Übertrag 266,40 M	1435	20	1435	20						
2	g. Vom Paul Wiczorek'schen Legat von 300 M zu 4 ¹ / ₂ % am 1. Juli 13,50 "										
	h. Vom Anna Gnospius'schen Legat von 400 M zu 4 ¹ / ₂ % am 26. Juli 18,— "										
	i. Vom Johann Schulz'schen Legat von 200 M zu 4 ¹ / ₂ % zu Michaeli 9,— "										
	k. Vom Elisabeth Fenger'schen Legat von 300 M zu 4 ¹ / ₂ % am 19. November 13,50 "										
	l. Vom Edmund Wolki'schen Legat von 6150 u. zw. von 6000 M zu 4 ¹ / ₂ % und von 150 M zu 3 ¹ / ₂ % am 19. November 275,25 "										
	m. Vom Katharina Busch'schen Legat von 200 M zu 4 ¹ / ₂ % am 25. November 9,— "										
	n. Vom Andreas Bernecke'schen Legat von 300 M zu 4 ¹ / ₂ % am 30. November 13,50 "										
	o. Vom Adalbert Borkowski'schen Legat von 1000 M zu 4 ¹ / ₂ % am 24. Dezember 45,— "										
	p. Vom Geschwister John'schen Legat von 900 M zu 4 ¹ / ₂ % am 24. Dezember 40,50 "	703	65	703	65						
3	Zuschuß aus der laufenden Verwaltung für den Ausfall bei den Legatzinsen in Folge Herabsetzung des Zinsfußes von 5 auf 4 ¹ / ₂ % 47 60	47	60	47	60						
4	Der Hospitalitin Ida Schielke 3 ¹ / ₂ % von 150 M 5 25	5	25	5	25						
5	Arznei- und Kurkosten 92 —	92	—	92	—					136	
6	Begräbniskosten 30 —	30	—	30	—					30	
	Summe Tit. II.	2313	70	2313	70						

Katharinen-Hospital.

Nummer	Ausgabe.	1917		1916		1917 gegen 1916				Zftbe- trag 1915	Bemerkungen.
						mehr		weniger			
		M	g	M	g	M	g	M	g		
Tit. III. Heizung und Beleuchtung.											
1	Für Brennmaterialien	1560	—	1560	—					920	
2	" Beleuchtung	34	—	34	—					24	
Summe Tit. III.		1594	—	1594	—						
Tit. IV. Gebäudeunterhaltung, Geräte, Lasten.											
1	Für Instandhaltung der Gebäude	200	—	200	—					142	
2	" Schornsteinreinigung	50	—	50	—					49	
3	" Straßenreinigung	70	—	70	—					68	
4	Kanalgebühr von 84 M und Wasserzins	150	—	150	—					101	
5	Für Hausgeräte und Werkzeuge	20	—	20	—					6	
6	Feuersozietätsbeitrag von 15 900 M	8 80		8 80							
7	An die Frankfurter Allgemeine V. A. G. Prämie für die Versicherung des Hausgeräts v. 6900 M	—	50	5 18					4 68		zu 7. Restprämie bis 1. 4. 18.
Summe Tit. IV.		499 30		503 98					4 68		
Tit. V. Insgemein.		40	—	35 32	—	4 68				11	
Summe Tit. V. für sich.											
Wiederholung.											
Tit. I. Persönliche Ausgaben		253	—	253	—						
" II. Zur Unterhaltung der Hospitaliten		2313 70		2313 70							
" III. Heizung und Beleuchtung		1594	—	1594	—						
" IV. Gebäude, Geräte, Lasten		499 30		503 98					4 68		
" V. Insgemein		40	—	35 32	—	4 68					
Summe der Ausgabe		4700	—	4700	—	4 68			4 68		
Die Einnahme beträgt		3740	—	3740	—						
Mithin Fehlbetrag		960	—	960	—						

Nummer	Einnahme.	1917		1916		1917 gegen 1916				Zftbe- trag 1915	Bemerkungen.
		ℳ	⊘	ℳ	⊘	mehr		weniger			
Tit. I. A. Zinsen von Kapitalien auf Grundstücken.											
1	Auf Altstadt Nr. 79/101 zu 4 ¹ / ₂ % = 14000 ℳ	630	—	630	—						
2	" " " 214 " " = 2400 "	108	—	108	—						
3	" " " 301 " " = 8000 "	360	—	360	—						
4	" " " 312 " " = 200 "	9	—	9	—						
5	" " " 419 " " = 1300 "	58	50	58	50						
6	" " " 468 " " = 1200 "	54	—	54	—						
7	" Neustadt " 18 " " = 20400 "	918	—	918	—						
8	" " " 106 " " = 1500 "	67	50	67	50						
9	" " " 118 " " = 4500 "	202	50	202	50						
10	" " " 173 " " = 900 "	40	50	40	50						
11	" " " 215 " " = 3000 "	135	—	135	—						
	Summe A. 57400 ℳ	2583	—	2583	—						
B. Von Kapitalien beim Depositorium der milden Stiftungen.											
1	Von 5437,50 ℳ Westpr. Pfandbriefenzu 3 ¹ / ₂ %	190	31	190	31						
2	" 3100,— " Conf. Staatsanleihe " 3 ¹ / ₂ %	108	50	108	50						
3	" 600,— " Thorner Stadtanleihe " 3 ¹ / ₂ %	21	—	21	—						
4	" 4700,— " " " " 4%	188	—	188	—						
5	" 2000,— " Gnesener " " "	80	—	80	—						
6	" 1620,— " Rumänischer Rente " "	64	80	64	80						
7	" 3400,— " Deutsch. Reichsanleihe, " 5%	170	—	150	—	20	—				Zu 7. Es sind für weitere 400 ℳ Reichsanleihe erworben.
8	" 1000,— " Barbeständen rd.	30	—	30	—						
	21857,50 ℳ										
	Zu übertragen 79257,50 ℳ	3435	61	3415	61	20	—				

St. Georgen-Hospital.

Nummer	Einnahme.	1917		1916		1917 gegen 1916				Zftbe- trag 1915	Bemerkungen.
		M	g	M	g	mehr		weniger			
		M	g	M	g	M	g	M	g	M	
Anmerkung:											
In vorstehenden Kapitalien sind folgende Legate enthalten, deren Zinsen nicht an die Hospitaliten zu verteilen sind:											
Das Philipp Busch'sche Legat v. 1622 = 500 M											
" Jacob Rüdiger'sche " " 1628 = 84 "											
" Georg Gabler'sche " " 1685 = 1000 "											
" Kronberger'sche " " 1716 = 3050 "											
" Marie Müller'sche " " 1911 = 4000 "											
Sa. 8634 M											
Summe A + B. 79257,50 M		3435	61	3415	61	20	—				
C. Legat-Kapitalien auf Grundstücken, deren Zinsen an die Hospitaliten zu verteilen sind.											
1	Auf Altstadt Nr. 214 " 4 1/2 % = 600 "	27	—	27	—						
2	" " 301 " " = 2000 "	90	—	90	—						
3	" " 312 " " = 1300 "	58	50	58	50						
4	" Neustadt " 259/62 " " = 3000 "	135	—	135	—						
		6900 "									
D. Von Kapitalien beim Depositorium der milden Stiftungen.											
1	Von 12912,50 M Westpr. Pfandbriefe zu 3 1/2 %	451	94	451	94						
Summe Tit. I. 99070 M		4198	05	4178	05	20	—				
Anmerkung zu Tit. I. C. + D.											
In diesen Kapitalien sind folgende Legate enthalten, deren Zinsen an die Hospitaliten zu verteilen sind:											
das Gottfr. Erives'sche Legat v. 1639 = 4000,— M											
" Rath. Busch'sche Legat von 1624 = 200,— "											
" Mark. Mochinger'sche " " 1626 = 200,— "											
Zu übertragen 4400,— M											

Nummer	Einnahme.	1917		1916		1917 gegen 1916				Stbetrug 1915	Bemerkungen.
						mehr		weniger			
		ℳ	⸝	ℳ	⸝	ℳ	⸝	ℳ	⸝		
	Übertrag 4400,— ℳ										
	das Ad. Borkowski'sche Legat von 1757=1000,— "										
	" Andreas Bernecke'sche " " 1758= 300,— "										
	" Joh. Schulz'sche " " 1743= 200,— "										
	" S. Koziorkiewicz'sche " " 1743= 300,— "										
	" Anna Gnospius'sche " " 1761= 400,— "										
	" Elisabeth Fenger'sche " " 1762= 300,— "										
	" Simon Hegner'sche " " 1851= 562,50 "										
	" Geschwister John'sche " " 1869=1200,— "										
	" Windt-Engelke'sche " " 1874=3000,— "										
	" Edmund Wolfk'sche " " 1884=6150,— "										
	" Marie Müller'sche " " 1911=2000,— "										
	19812,50 ℳ										
	Tit. II. Verschiedene Einnahmen.										
1	Eintrittsgeld von neuen Hospitaliten	200	—	200	—					300	
2	Erlös für Nachlassfachen verstorbener Hospitaliten	170	—	170	—					86	
3	Vom Depositorium der milden Stiftungen Zinsen der C. Wendischen Stiftung von 19900 ℳ und zwar 75 % der jährlichen Zinsen. 25 % gehen zur Stiftungsmafse	675	—	657	—	18	—			657	
	Summe Tit. II.	1045	—	1027	—	18	—				
	Tit. III. Insgemein.	16 95		14 95		2	—			25	
	Summe Tit. III. für sich.										
	Wiederholung.										
	Tit. I. Zinsen von Kapitalien	4198 05		4178 05		20	—				
	" II. Verschiedene Einnahmen	1045	—	1027	—	18	—				
	" III. Insgemein	16 95		14 95		2	—				
	Summe der Einnahme	5260	—	5220	—	40	—				

zu II, 3.
 Am 1. Januar 1916
 waren vorhanden:
 1200 ℳ Dt. Reichs-Anleihe
 3 1/2 % Zinsen 42,— ℳ
 1500 „ Wpr. Pfandb.
 3 1/2 % Zinsen 52,50 „
 300 „ Thor. Stadt-
 anl. 4 % Zins. 12,— „
 200 „ Gnefn. Stadt-
 anl. 4 % Zins. 8,— „
 1000 „ Reichsanleihe
 5 % Zinsen = 50,— „
 10000 „ Hypoth. Alt-
 stadt 75
 4 1/2 % Zins. 450,— „
 500 „ Hyp. Altstadt
 192a 4 1/2 %
 Zinsen 22,50 „
 3000 „ Hyp. Neu-
 stadt 170
 4 1/2 % Zins. 135,— „
 2400 „ Hyp. Mocker
 755 4 1/2 %
 Zinsen 108,— „
 600,— ℳ Barbestand
 3 1/2 % Zinsen 20,— „
 20700,— ℳ rd. 900,00 ℳ
 Davon gehen 25 % =
 rund 225 ℳ zur Stif-
 tungsmafse, mithin blei-
 ben für den Plan rund
 675 ℳ.

St. Georgen-Hospital.

Nummer	Ausgabe.	1917		1916		1917 gegen 1916				Stftrag- trag- 1915	Bemerkungen.	
						mehr		weniger				
		ℳ	⸝	ℳ	⸝	ℳ	⸝	ℳ	⸝			
Tit. I. Persönliche Ausgaben.												
1	Dem Hospitalarzte Geh. Sanitätsrat Dr. Meyer für die Behandlung kranker Hospitaliten	50	⸝	50	—						50	
2	" Hospital-Ärztinnen für die Aufsicht über die Hausgeräte und Holzbestände	12	—	12	—						12	
3	" Hospitaldiener Lohn und Versicherungsbeiträge neben freier Wohnung und Holz	205	—	205	—							zu 3. 52 × 3,55 ℳ = 184,60 ℳ zu anteilige Berf. Beiträge 20,40 „ 205,— ℳ
	Summe Tit. I.	267	—	267	—							
Tit. II. Zur Unterhaltung der Hospitaliten.												
1	Zuschuß zu den Verpflegungskosten für 26 Hospitaliten, auschl. des Hospitaldieners, wöchentlich 62,40 ℳ, jährlich	1248	—	1248	—						1123	
2	Legatzinsen zur gleichmäßigen Verteilung an die Hospitaliten:											
	a. Vom Markus Wochinger'schen Legat von 200 ℳ zu 4 1/2 % am 25. April	9,—	ℳ									
	b. Vom Simon Heppner'schen Legat von 562,50 ℳ zu 3 1/2 % am 26. April	19,69	„									
	c. Vom Gottfried Erives'schen Legat von 4000 ℳ zu 3 1/2 % am 7. Mai	140,—	„									
	d. Vom Marie Müller'schen Legat von 2000 ℳ zu 4 1/2 % am 9. Mai	90,—	„									
	e. Vom Anna Gnospius'schen Legat von 400 ℳ zu 3 1/2 % am 26. Juli	14,—	„									
	f. Vom Windt=Engelke'schen Legat von 3000 ℳ zu 4 1/2 % am 22. September	135,—	„									
	g. Vom Johann Schulz'schen Legat von 200 ℳ zu 3 1/2 % zu Michaeli	7,—	„									
	h. Vom Sophie Koziorkiewicz'schen Legat von 300 ℳ zu 3 1/2 % zu Michaeli	10,50	„									
	i. Vom Elisabeth Fenger'schen Legat von 300 ℳ zu 4 1/2 % am 19. Novemb.	13,50	„									
	k. Vom Edmund Wolki'schen Legat von 6150 ℳ zu 3 1/2 % am 19. November	215,25	„									
	Zu übertragen	653,94	ℳ	1248	—	1248	—					

Nummer	Ausgabe.	1917		1916		1917 gegen 1916				Zftbe- trag 1915	Bemerkungen.
						mehr		weniger			
		ℳ	⊄	ℳ	⊄	ℳ	⊄	ℳ	⊄		
	Übertrag 653,94.ℳ	1248	—	1248	—						
2	l. Vom Katharina Busch'schen Legat von 200.ℳ zu 4 ¹ / ₂ % am 25. November 9,— "										
	m. Vom Andreas Berner'schen Legat von 300.ℳ zu 3 ¹ / ₂ % am 30. Novemb. 10,50 "										
	n. Vom Adalbert Borkowski'schen Le- gat von 1000.ℳ zu 3 ¹ / ₂ % am 24. Dez. 35,— "										
	o. Vom Geschwister John'schen Legat von 1200.ℳ zu 4 ¹ / ₂ % am 24. Dez. 54,— "	762	44	762	44						
3	Arznei- und Kurkosten	100	—	100	—					37	
4	Begräbniskosten	45	—	45	—					30	
	Summe Tit. II.	2155	44	2155	44						
	Tit. III. Heizung und Beleuchtung.										
1	Für Holz einschl. aller Nebenkosten	1400	—	1400	—					1361	
2	" Beleuchtung	500	—	35	—	465	—			39	Zu III. 2. Infolge Einrichtung der elektrischen Beleuchtung.
	Summe Tit. III.	1900	—	1435	—	465	—				
	Tit. IV. Gebäudeunterhaltung, Geräte, Lasten.										
1	Für Instandhaltung des Hospital-Gebäudes	500	—	500	—					383	
2	" Schornsteinreinigung	30	—	30	—					28	
3	" Straßenreinigung	20	—	20	—					13	
4	Kanalgebühr von 84.ℳ und Wasserzins	140	—	140	—					125	
5	Für Hausgeräte und Werkzeuge	17	—	17	—					6	
6	" Schreibbedarf und Buchbinderarbeit	20	—	20	—					7	
7	Feuersozietäts-Beitrag von 32600.ℳ	18	—	18	—						
8	An die Frankfurter Allgemeine V. A. G. Prämie für die Versicherung des Hausgeräts der Hospitaliten von 10000.ℳ	—	50	7	50			7	—		Zu 8. Restprämie bis 1. 4. 18.
	Summe Tit. IV.	745	50	752	50			7	—		

Nummer	Einnahme.	1917		1916		1917 gegen 1916				Zftbe- trag 1915	Bemerkungen.	
						mehr		weniger				
		ℳ	⊄	ℳ	⊄	ℳ	⊄	ℳ	⊄			
Tit. I. Zinsen von Kapitalien.												
A. Nur teilweise etatsmäßig zu verwendende Zinsen.												
1	Bon 1850 ℳ aus der Kordes'schen Jubiläumstiftung und zwar:											Zu A 1 Bon den unter a—d nachgewiesenen Zinsen werden 37,50 ℳ zur besseren Verpflegung der Sieden verwandt. — Vergleiche Ausgabe VI, 3 a. 37,50 ℳ werden kapitalisiert. — Vergleiche VI, 1. —
	a. 900 ℳ Kaufgelderrest auf Neustadt Nr. 175 zu 4 ¹ / ₂ %	40	50	40	50							
	b. 600 „ in 3 ¹ / ₂ %igen Westpreussischen Pfandbriefen	21	—	21	—							
	c. 100 „ in 3 ¹ / ₂ %iger Deutscher Reichsanleihe	3	50	3	50							
	d. 200 „ „ 5%iger „ „	10	—	10	—							
	e. 50 „ Barbeständen rund	1	—	1	—							
2	a. Bon 1000 ℳ in 3 ¹ / ₂ % Westpr. Pfandbriefen aus der H. Schwarz-Heins'schen Stiftung	35	—	35	—							Zu 2. Bon den Zinsen werden 25 ℳ zur besseren Verpflegung der Sieden verwandt. — Vergleiche Ausgabe VI, 3b. — 10 ℳ werden kapitalisiert. — Vergl. Ausgabe VI, 2. — zu 3. Bon den 2000 ℳ erhält R. Wolgmann 5% Zinsen bis zu ihrem Tode. Vergl. Ausgaben VI, 4.
	b. Bon 70 ℳ Barbeständen rund	2	50	2	50							
3	Bon 2000 ℳ Einzahlung der Frau Timm für die Insassin Räte Wolgmann 5%	100	—			100	—					
B. Etatsmäßig zu verwendende Zinsen.												
1	Bon 9550 ℳ eigenem Vermögen:											zu d. Einzahl. 1000 ℳ Echenschaft der Frau Timm.
	a. 3100 ℳ Kaufgelderrest auf Neustadt Nr. 175 zu 4 ¹ / ₂ %	139	50	139	50							
	b. 3650 „ in 3 ¹ / ₂ %igen Westpr. Pfandbriefen aus der Fräulein Julie Bauer'schen Stiftung	127	75	127	75							
	c. 1750 „ 3 ¹ / ₂ % Westpr. Pfandbriefen aus eingebrachtem Vermögen	61	25	61	25							
	d. 1050 „ Barbeständen rund	40	—	1	65	38	35					
	Zu übertragen	582	—	443	65	138	35					

Wilhelm-Augusta-Stift.

Nummer	Einnahme.	1917		1916		1917 gegen 1916				Stftbe- trag 1915	Bemerkungen.
						mehr		weniger			
		ℳ	§	ℳ	§	ℳ	§	ℳ	§		
	übertrag	582	—	443	65	138	35				
2	Bon 3840 ℳ Baufonds für den Erwei- terungsbau:										
a.	800 ℳ 3 1/2% ige Westpreussische Pfandbriefe	28	—	28	—						
b.	1000 ℳ 3 1/2% ige Thorner Stadt- anleihe	35	—	35	—						
c.	750 ℳ 4% ige Thorner Stadtan- leihe	30	—	30	—						
d.	1200 ℳ 4% ige Gnesener Stadtan- leihe	48	—	48	—						
e.	90 ℳ Bestände	3	—	3	—						
	Summe Tit. I.	726	—	587	65	138	35				
	Tit. II. Erstattete Verpflegungskosten.										
1	Bon auswärtigen Armenverbänden	10	—	10	—						
2	Bon Verwandten, Versicherungsanstalten u. s. w. für im Hause untergebrachte Sieche	2800	—	2800	—					2702	
3	Einkaufsgeld für neu aufgenommene Sieche	100	—	100	—						
	Summe Tit. II.	2910	—	2910	—						
	Tit. III. Sonstige Einnahmen.										
	Insgemein	4	—	2	35	1	65				
	Summe Tit. III. für sich.										
	Wiederholung.										
Tit.	I. Zinsen von ausstehenden Kapitalien	726	—	587	65	138	35				
"	II. Erstattete Verpflegungskosten	2910	—	2910	—						
"	III. Sonstige Einnahmen	4	—	2	35	1	65				
	Summe der Einnahme	3640	—	3500	—	140	—				

Nummer	Ausgabe.	1917		1916		1917 gegen 1916				Zftbe- trag 1915	Bemerkungen.	
						mehr		weniger				
		ℳ	⊄	ℳ	⊄	ℳ	⊄	ℳ	⊄			
Tit. I. Persönliche Ausgaben.												
1	Dem Hausarzt Medizinalrat Dr. Witting Honorar	150		150								
2	a. An das Schwesternhaus vom Roten Kreuz für die Schwester Powilleit 480 ℳ und für die 2. Schwester 450 ℳ	930		930								
	b. An dasselbe Erstattung der Versicherungsbeiträge	110		108		2				1 08		zu 2b. Es sind erforderlich: Beiträge a für Invaliden-Versicherung . . . 52,40 ℳ b Angestellten-Versicherung für die 2. Schwester <u>57,60 „</u> rd. = 110,— Infolge Erhöhung der Zw. Vers. Beiträge. Zahlbar auf Anweisung.
3	a. Dem evangelischen Pfarrer Freitag für mindestens vierteljährlich einmalige Abhaltung des Gottesdienstes in der Anstalt	40		40								
	b. Dem Küster der altstädtischen evangelischen Kirche für seine Mitwirkung dabei	10		10								
4	a. Dem katholischen Pfarrer der St. Marienkirche für Abhaltung des Gottesdienstes wie unter 3 a	40		40								
	b. Dem Küster der St. Marienkirche für seine Mitwirkung dabei	10		10								
5	Dem Hausdiener Lohn monatlich bis 30 ℳ, 10 ℳ Weihnachtsgeschenk und den gesetzlichen Arbeitgeber-Anteil an den Versicherungsbeiträgen	382		382							50	
6	Der Köchin desgleichen monatlich bis 25 ℳ, 10 ℳ Weihnachtsgeschenk und Versicherungsbeiträge wie vor	320		320							261	
7	Arbeitslohn an die Wäscherinnen und an außerordentliche Hilfskräfte	100		100							64	
	Summe Tit. I.	2092		2090		2						

Wilhelm-Augusta-Stift.

Nummer	Ausgabe.	1917		1916		1917 gegen 1916				Zstbe- trag 1915	Bemerkungen.	
						mehr		weniger				
		ℳ	⊄	ℳ	⊄	ℳ	⊄	ℳ	⊄			
Tit. II. Zur Unterhaltung der Siechen und des Hauspersonals.												
1	Für die Verpflegung von etwa 47 Siechen sowie des Hauspersonals von 4 Köpfen, nämlich der 2 Schwestern, des Hausdieners und der Köchin (dagegen ungerechnet Wäscherin und etwaige andere Arbeitshilfe)											zu I a — d. Gegenseitig übertragbar. Zstbetrag bis Anfang Oktober 1916.
	a. Für Fleischwaren	3000		2000		1000				2159	1406	ℳ
	b. „ Brot und Semmel	1900		1900						1537	931	„
	c. „ Hülsenfrüchte, Mehl, Graupen, Grütze, Kartoffeln, Butter und andere Waren .	2500		1700		800				1907	1250	„
	d. „ kleinere Wirtschaftsausgaben, welche die Oberin freihändig bestreitet	1200		1200						980	683	„
2	Für Arzneien und Kurkosten	100		100							12	
3	„ Begräbniskosten	200		200							23	
	Summe Tit. II.	8900		7100		1800						
Tit. III. Hauseinrichtung.												
1	Für Kleidungsstücke, Wäsche, Schuhwerk	400		400						322	316	ℳ
2	„ Lagerstellen	300		300						133	250	„
3	„ Seife und Soda	250		150		100				64	9	„
4	„ Geräte und Werkzeug	200		200						214	200	„
	Summe Tit. III.	1150		1050		100						

Nummer	Ausgabe.	1917		1916		1917 gegen 1916				Istbe- trag 1915 M	Bemerkungen.
		M	S	M	S	mehr		weniger			
						M	S	M	S		
Tit. IV. Heizung und Beleuchtung.											
1	Für Brennmaterialien	1000	—	800	—	200	—			707	
2	„ Beleuchtung	100	—	80	—	20	—			101	
	Summe Tit. IV.	1100	—	880	—	220	—				
Tit. V. Gebäudeunterhaltung, Lasten.											
1	a Für Unterhaltung der Gebäude	350	—	350	—					388	Infolge Erhöhung der Preise für die Beleuchtungsmittel.
	b. Instandsetzung des Turmes, einmalig	500	—			500	—				
2	Für Unterhaltung des Gartens	80	—	80	—					122	Laut Kostenanschlag.
3	„ Schornsteinreinigung	12	—	12	—					11	
4	„ Straßenreinigung	30	—	30	—					23	
5	Wasserzins und Kanalgebühr von 80 M singierter Gebäudesteuer	200	—	200	—					178	
6	Für die Fernsprecheinrichtung	100	—			100	—				
7	Der Frankfurter Allgemeinen V. A. G. Prämie für die Versicherung der Gebäude, Leichenhalle, Hauseinrichtung und Wäsche von 72801 M	3 68	—	38 90	—			35 22			zu 6. Gem. Beschl. v. 21. 31. 5. 16.
8	Für die Einrichtung der elektrischen Beleuch- tung 1. Rate von 1240 M	640	—			640	—				zu 8. Gem. Beschl. v. 9. 11. 11. 12. 16.
	Summe Tit. V.	1915 68	—	710 90	—	1240	—	35 22			
Tit. VI. Verschiedene Ausgaben.											
1	Zur Kapitalisierung, vergleiche Tit. I. A. 1	37 50	—	37 50	—						
2	„ „ „ „ I. A. 2	10	—	10	—						
3	„ besseren Verpflegung der Siechen nach den Stiftungsurkunden:										
	a. aus der Cordes'schen Jubiläums-Stiftung	37 50	—	37 50	—						
	b. „ „ H. Schwarz-Heins'schen Stiftung	25	—	25	—						
4	Der Siechin Räte Volgmann 5% von 2000 M	100	—			100	—				zu 4. Vergl. Einnahme Titel I, 3.
5	„ Weihnachtsbescherung	75	—	75	—						
	Summe Tit. VI.	285	—	185	—	100	—				

Wilhelm-Augusta-Stift.

Nummer	Ausgabe.	1917		1916		1917 gegen 1916				Sitzbe- trag 1915	Bemerkungen.	
						mehr		weniger				
		ℳ	§	ℳ	§	ℳ	§	ℳ	§			
	Tit. VII. Insgemein.											
	Unvorhergesehene Ausgaben einschließlich 3 ℳ für Pflege des Grabhügels des Frä. Julie Bauer	97	32	64	10	33	22				161	
	Summe Tit. VII. f. f.											
	Wiederholung.											
	Tit. I. Persönliche Ausgaben	2092	—	2090	—	2	—					
	„ II. Verpflegungskosten	8900	—	7100	—	1800	—					
	„ III. Hauseinrichtung	1150	—	1050	—	100	—					
	„ IV. Heizung und Beleuchtung	1100	—	880	—	220	—					
	„ V. Gebäude, Lasten	1915	68	710	90	1240	—	35	22			
	„ VI. Verschiedene Ausgaben	285	—	185	—	100	—					
	„ VII. Insgemein	97	32	64	10	33	22					
	Summe der Ausgabe	15540	—	12080	—	3495	22	35	22			
	Die Einnahme beträgt	3640	—	3500	—							
	Within Fehlbetrag (Zufuß.)	11900	—	8580	—	3320	—					

Nummer	Einnahme. Ausgabe.	1917		1916		1917 gegen 1916				Istbe- trag 1915	Bemerkungen.	
						mehr		weniger				
		ℳ	⊄	ℳ	⊄	ℳ	⊄	ℳ	⊄			
Einnahme.												
Tit. I. Zinsen von ausstehenden Kapitalien.												
Nichts.												
Tit. II. An erstatteten Verpflegungskosten und insgemein.												
1	Von auswärtigen Armenverbänden	10	—	10	—							
2	„ Inassen des Siechenhauses, sowie von Verwandten, Versicherungsanstalten für im Hause untergebrachte Sieche	2000	—	2700	—			700	—	1648		Durchschnitt: 2080.ℳ.
3	Unvorhergesehene Einnahmen	20	—	20	—					39		
	Summe der Einnahme	2030	—	2730	—			700	—			
Ausgabe.												
Tit. I. Persönliche Ausgaben.												
1	An den Hausarzt Dr. Droese	50	—	50	—							
2	a. An das Schwesternhaus vom Roten Kreuz in Thorn für Schwester Boy	480	—	480	—							zu 2. Für Invaliden Versicherung sind erforderlich 27.ℳ. Zahlbar auf Anweisung.
	b. An dasselbe Erstattung der Versicherungsbeiträge	27	—	24	96	2	04					
	c. An dasselbe für eine Vertretung während des Urlaubs der Schwester	50	—	50	—							
3	Für Seelsorge: a. dem evangelischen Pfarrer	30	—	30	—							
	b. „ katholischen „	30	—	30	—							
4	Der Köchin Lohn monatlich bis 20.ℳ, 10.ℳ Weihnachtsgeschenk und rund 20.ℳ für den gesetzlichen Arbeitgeberanteil an den Versicherungsbeiträgen	260	—	260	—							
5	Arbeitslohn an die Wäscherinnen und an außerordentliche Hilfskräfte sowie für Versicherungsbeiträge	50	—	50	—							
	Summe Tit. I.	977	—	974	96	2	04					

Nummer	Ausgabe.	1917		1916		1917 gegen 1916				Stf- trag 1915	Bemerkungen.
						mehr		weniger			
		ℳ	⊄	ℳ	⊄	ℳ	⊄	ℳ	⊄		
Tit. V. Gebäudeunterhaltung, Lasten.											
1	a. Für Unterhaltung der Gebäude, Zäune . . .	200	—	200	—					161	
	b. „ außerordentliche Instandsetzung der Zäune, einmalig			100	—			100	—		
2	„ Unterhaltung des Gartens	30	—	30	—					28	
3	„ Torfmüll	10	—	10	—					10	
4	„ Schornsteinreinigung	15	—	15	—					14	
5	„ Straßenreinigung	30	—	30	—					25	
6	„ Wasser	80	—	80	—					71	
7	„ eine Fernsprecheinrichtung	100	—	83	—	17	—			96	zu 7. Infolge Erhöhung der Grundgebühr.
8	Der Frankfurter Allgemeinen V. A. G. Prämie für die Versicherung der Gebäude Einrich- tung und Umwahrung von 22705 ℳ	3 93		22 70				18 77			zu 8. Restprämie bis 1. 4. 18.
	Summe Tit. V.	468 93		570 70		17	—	118 77			
Tit. VI. Verschiedene Ausgaben.											
1	Zur Weihnachtsbescherung	50	—	50	—					50	
2	Insgemein	79 07		59 34		19 73				74	
	Summe Tit. VI.	129 07		109 34		19 73					
Wiederholung.											
Tit.	I. Persönliche Ausgaben	977	—	974 96		2 04					
„	II. Verpflegung	5745	—	4445	—	1300	—				
„	III. Hauseinrichtung	900	—	850	—	50	—				
„	IV. Heizung und Beleuchtung	690	—	690	—						
„	V. Gebäude, Lasten	468 93		570 70		17	—	118 77			
„	VI. Verschiedene Ausgaben	129 07		109 34		19 73					
	Summe der Ausgabe	8910	—	7640	—	1388 77		118 77			
	Die Einnahme beträgt	2030	—	2730	—						
	Mithin Fehlbetrag (Zuschuß)	6880	—	4910	—	1970	—				

Testament- und Almosenhaltung.

Nummer	Einnahme.	1917		1916		1917 gegen 1916				Zftbe- trag 1915	Bemerkungen.
						mehr		weniger			
		ℳ	⊄	ℳ	⊄	ℳ	⊄	ℳ	⊄		
Tit. I. A. Zinsen von Kapitalien auf Grundstücken.											
1	Mittstadt Nr. 76 zu 4 $\frac{1}{2}$ % von 1100 ℳ	49	50	49	50						
2	" " 94 " " " 11250 "	506	25	506	25						
3	" " 107 " " " 1800 "	81	—	81	—						
4	" " 108/167 " " " 1400 "	63	—	63	—						
5	" " 142 " " " 3500 "	157	50	157	50						
6	" " 146 " " " 8650 "	389	25	389	25						
7	" " 157 " " " 1500 "	67	50	67	50						
8	" " 161 " " " 3900 "	175	50	175	50						
9	" " 163 " " " 1200 "	54	—	54	—						
10	" " 174 " " " 8700 "	391	50	391	50						
11	" " 180 " " " 3300 "	148	50	148	50						
12	" " 152/181 " " " 11915 "	536	18	536	18						
13	" " 206 " " " 1500 "	67	50	67	50						
14	" " 209 " " " 1100 "	49	50	49	50						
15	" " 224 " " " 450 "	20	25	20	25						
16	" " 232 " " " 900 "	40	50	40	50						
17	" " 246 " " " 900 "	40	50	40	50						
18	" " 252 " " " 3300 "	148	50	148	50						
19	" " 254 " " " 4250 "	191	25	191	25						
20	" " 256 " " " 600 "	27	—	27	—						
21	" " 281 " " " 5500 "	247	50	247	50						
22	" " 282 " " " 4500 "	202	50	202	50						
Zu übertragen 81215 ℳ		3654	68	3654	68						

Nummer	Einnahme.	1917		1916		1917 gegen 1916				Sitzbe- trag 1915	Bemerkungen.
						mehr		weniger			
		ℳ	⊄	ℳ	⊄	ℳ	⊄	ℳ	⊄		
1	Übertrag 81215 ℳ	3654	68	3654	68						
23	Altstadt Nr. 297 zu 4 ¹ / ₂ % von 4500 "	202	50	202	50						
24	" " 301 " " " 3000 "	135	—	135	—						
25	" " 305 " " " 6000 "	270	—	270	—						
26	" " 311 " " " 5800 "	261	—	261	—						
27	" " 352 " " " 7700 "	346	50	346	50						
28	" " 393/4 " " " 5000 "	225	—	225	—						
29	" " 395 " " " 4500 "	202	50	202	50						
30	" " 402 " 4 ³ / ₄ % " 1200 "	57	—	57	—						
31	" " 419 " 4 ¹ / ₂ % " 4600 "	207	—	207	—						
32	" " 428 " " " 4500 "	202	50	202	50						
33	" " 437 " " " 9000 "	405	—	405	—						
34	" " 458 " " " 2400 "	108	—	108	—						
35	" " 468 " " " 900 "	40	50	40	50						
36	Neustadt " 18 " " " 6600 "	297	—	297	—						
37	" " 75 " " " 1500 "	67	50	67	50						
38	" " 92 " " " 2400 "	108	—	108	—						
39	" " 96 " " " 28000 "	1260	—	1260	—						
40	" " 109 " " " 6000 "	270	—	270	—						
41	" " 118 " " " 600 "	27	—	27	—						
42	" " 131 " " " 7500 "	337	50	337	50						
43	" " 143 " " " 5000 "	225	—	225	—						
44	" " 155 " " " 1800 "	81	—	81	—						
45	" " 228 " " " 450 "	20	25	20	25						
Zu übertragen 200165 ℳ		9010	43	9010	43						

Testament- und Almosenhaltung.

Nummer	Einnahme.	1917		1916		1917 gegen 1916				Zfbr- trag 1915	Bemerkungen.
		M	S	M	S	mehr		weniger			
						M	S	M	S		
1	Übertrag 200165 M	9010	43	9010	43						
46	Neustadt Nr. 247 zu 4 ¹ / ₂ % von 2550 "	114	75	114	75						
47	" " 248 " " " 3000 "	135	—	135	—						
48	" " 276 " " " 2400 "	108	—	108	—						
49	" " 293 " " " 1150 "	51	75	51	75						
50	Fischerei " 10 " " " 3500 "	157	50	157	50						
	Summe A. 212765 "	9577	43	9577	43						
	B. Von Wertpapieren beim Depositorium der milden Stiftungen.										
1	Von Deutscher Reichsanleihe zu 3 ¹ / ₂ % = 300 M	10	50	10	50						
2	" " " " 5% = 16000 "	800	—	750	—	50	—				zu 2. Es sind für 16000 M Reichsanleihen erworben
3	" Westpr. Pfandbriefen " 3 ¹ / ₂ % = 25200 "	882	—	882	—						
4	" Thorner Stadtanleihe " " = 3700 "	129	50	129	50						
5	" " " " 4% = 650 "	26	—	26	—						
6	" Barbeständen 1000 "	40	—	40	—						
	Summe Tit. I. A + B 259615 M	11465	43	11415	43	50	—				
	Tit. II. Mieten und insgemein.										
1	Vom Königlichen Gymnasium für das Grundstück Neustadt Nr. 216 bis 1. 4. 18 . . .	1000	—	1000	—						
2	Insgemein	34	57	84	57			50	—	53	
	Summe Tit. II.	1034	57	1084	57			50	—		
	Wiederholung.										
	Tit. I. Zinsen von Kapitalien	11465	43	11415	43	50	—				
	" II. Mieten und insgemein	1034	57	1084	57			50	—		
	Summe der Einnahme	12500	—	12500	—	50	—	50	—		

Nummer	Ausgabe.	1917		1916		1917 gegen 1916				Stftrags- trag 1915	Bemerkungen.	
						mehr		weniger				
		M	g	M	g	M	g	M	g			M
Tit. I. Verwaltungskosten.												
1	An die Kämmerer-Kasse für die Kassen- und Rechnungsführung	200	—	200	—							
2	An dieselbe für den Haltungsboten	40	—	40	—							
	Summe Tit. I.	240	—	240	—							
Tit. II. A. Zuschüsse zur Besoldung der evangelischen Geistlichen und Kirchen-Unterbeamten.												
1	Der Pfarrstellen-Kasse der altstädt. evangelischen Kirche für den ersten Prediger	1069	—	1069	—							
2	Der selben Kasse für den zweiten Prediger	293	33	293	33							
3	Der Pfarrstellen-Kasse der neustädt. evangelischen Kirche für den Prediger	866	—	866	—							
4	" Pfarrstellen-Kasse der St. Georgen-Gemeinde für den Prediger	497	73	497	73							
5	" Küsterstellen-Kasse der altstädt. evangelischen Kirche	58	33	58	33							
6	" Küsterstellen-Kasse der evangel. St. Georgen-Gemeinde	34	80	34	80							
7	Dem Kantor der altstädtischen evang. Kirche Organist Steinwender	176	33	176	33							
8	" Organisten der altstädtischen evang. Kirche Steinwender	86	—	86	—							
9	" Kirchendiener der altstädt. evang. Kirche Hein	10	89	10	89							
10	Der Beamten Besoldungskasse der neustädtischen evangelischen Kirche	40	50	40	50							
11	Desgleichen der St. Georgenkirche	13	50	13	50							
	Summe Tit. II. A.	3146	41	3146	41							

Testament- und Almosenhaltung.

Nummer	Ausgabe.	1917		1916		1917 gegen 1916				Zftbe- trag 1915	Bemerkungen.	
						mehr		weniger				
		M	g	M	g	M	g	M	g			
Tit. III. Für Erziehung armer Waisenkinder.												
1	Der Waisenhauskasse	4200	—	4200	—							Bergl. Plan der Waisenhausverwaltung. Einnahme Titel II, 1.
2	Der Armen-Kasse zur Unterhaltung derjenigen Waisenkinder, welche sich zur Aufnahme in das Waisenhaus ihres Alters wegen noch nicht eignen und daher bei Pflegemüttern untergebracht werden müssen, sowie zur Unterstützung armer Witwen, denen die Erziehung ihrer Kinder selbst obliegt	507	50	507	50							
Summe Tit. III.		4707	50	4707	50							
Tit. IV. Zu Unterstützungen, vorzüglich an bedürftige Witwen von Beamten und Lehrern.												
Summe Tit. IV. f. f.		3090	—	3090	—							
Tit. V. Gebäudeunterhaltung, Geräte, Lasten.												
1	Unterhaltungskosten für das Gebäude Neustadt Nr. 216	300	—	300	—						184	
2	Beitrag an die Feuerzietätskasse für das Gebäude Neustadt Nr. 216 von 16700 M	9	20	9	20							
3	Kanalisationsgebühr von 19,20 M Gebäudesteuer	15	—	15	—						12	
4	Für Straßenreinigung	10	—	10	—						7	
5	Der Straßenreinigungskasse für die Reinhaltung des Leichenwagens	30	—	30	—						30	
6	Für Instandhaltung des Leichenwagens	50	—	50	—						50	
Summe Tit. V.		414	20	414	20							

Nummer	Ausgabe.	1917		1916		1917 gegen 1916				Stf- trag 1915	Bemerkungen.	
		M	S	M	S	mehr		weniger				
						M	S	M	S			
Tit. VI. Insgemein.												
1	Zur Kapitalisierung	400	—	400	—							
2	Unvorhergesehene Ausgaben	501	89	501	89						544	
	Summe Tit. VI.	901	89	901	89							
Wiederholung.												
	Tit. I. Verwaltungskosten	240	—	240	—							
	„ II. Zuschüsse	3146	41	3146	41							
	„ III. Für Erziehung armer Waisenfinder	4707	50	4707	50							
	„ IV. Unterstützungen	3090	—	3090	—							
	„ V. Gebäude, Geräte, Lasten	414	20	414	20							
	„ VI. Insgemein	901	89	901	89							
	Summe der Ausgabe	12500	—	12500	—							
	Die Einnahme beträgt	12500	—	12500	—							
	Geht auf.											

Kanalisation.

Nummer	Einnahme.	1917		1916		1917 gegen 1916				Zitbe- trag 1915	Bemerkungen.	
						mehr		weniger				
		ℳ	§	ℳ	§	ℳ	§	ℳ	§			ℳ
	Tit. I. Kanalisationsgebühren.											
	60 % der Gebäudesteuer von den Hausbesitzern	98000	—	94800	—	3200	—				* 95397	
	Summe Tit. I. für sich.											
	Tit. II. Rückerstattungen											
	für Anschlüsse und außerordentliche Arbeiten auf Bestellung	2300	—	2300	—						9725	zu II. Vergleiche Tit. III. der Ausgabe.
	Summe Tit. II. für sich.											
	Tit. III. Verschiedene Einnahmen.											
	Zinsen von den Rücklagen rund	600	—	773 50				173 50		1322		
	Summe Tit. III. für sich.											
	Tit. IV. Insgemein.											
	Unvorhergesehene Einnahmen	300	—	326 50				26 50		201		
	Summe Tit. IV. für sich.											
	Wiederholung.											
	Tit. I. Kanalisationsgebühren	98000	—	94800	—	3200	—					
	„ II. Rückerstattungen	2300	—	2300	—							
	„ III. Verschiedene Einnahmen	600	—	773 50				173 50				
	„ IV. Insgemein	300	—	326 50				26 50				
	Summe der Einnahme	101200	—	98200	—	3200	—	200	—			

Nummer	Ausgabe.	1917		1916		1917 gegen 1916				Stbetrug 1915	Bemerkungen.
						mehr		weniger			
		ℳ	ℒ	ℳ	ℒ	ℳ	ℒ	ℳ	ℒ		
Tit. I. Persönliche Ausgaben.											
1	Gehälter an die Wasserleitungskasse laut Befol- dungsliste Seite 11	11754	75	11763	75	116	—	125	—	9152	zu 1. Hilfskräfte für die zum Heere eingezogenen Beamten werden aus- den ersparten Gehältern gezahlt. zu 1/2. Nur die im Rech- nungsjahre 1917 von der Wasserleitungskasse wirklich verauslagten Beträge sind zur Hälfte zu erstatten.
2	Ruhegehälter laut Liste Seite 16	604	10	1384	10			780	—	1384	
3	Löhne für die auf dem Klärwerk beschäftigten Arbeiter, sowie für Materialien-Verwaltung, für Schreib- und Zeichenhilfe einschließlich Ver- sicherungsbeiträge	10000	—	10000	—					10050	
Summe Tit. I.		22358	85	23147	85	116	—	905			
Tit. II. Betriebskosten.											
1	Für Brennstoffe, Gas und elektrischen Strom, Betriebsstoffe und Dichtungen	1900	—	1900	—					2134	
2	„ Werkzeug und sonstige Geräte	600	—	300	—	300	—			778	
3	„ Unterhaltung der Maschinen, der elektri- schen Anlagen, Beschaffung neuer Werk- zeugmaschinen und Motoren	1900	—	1900	—					2097	
4	„ Unterhaltung der Baulichkeiten, Kanäle, Schächte, Zäune, Wege und Anpflanzungen	1000	—	1000	—					998	
5	„ Unterhaltung des Versuchsaumes	100	—	100	—						
6	„ Untersuchung der Abwässer und für sonstige allgemeine Gutachten	500	—	500	—						
7	„ Gestellung von Pferden zur Abfuhr der Klärrückstände	2000	—	2000	—					2000	
8	„ Unterhaltung des Kanalnetzes	9500	—	9500	—					8595	
9	„ Neuanschlüsse und Abänderung der beste- henden Anschlüsse	1500	—	1500	—					1493	
10	„ Unterhaltung des Bauhofes	860	—	860	—					1359	
11	„ Instandsetzung der durch die Kanalisation etwa beschädigten Straßen und sonstigen Anlagen einschl. der Pflasterarbeiten über den Anschlußgräben	700	—	700	—					696	
Zu übertragen		20560	—	20260	—	300	—				

Kanalisation.

Nummer	Ausgabe.	1917		1916		1917 gegen 1916				Zitbe- trag 1915	Bemerkungen.	
						mehr		weniger				
		ℳ	⸝	ℳ	⸝	ℳ	⸝	ℳ	⸝			
II	übertrag	20560	—	20260	—	300	—					
12	Für Schreib- und Zeichenwaren, Zeitschriften, Bücher, Vordrucke, Versuchsgegenstände, Einrichtungsstücke und Porto	400	—	400	—					349		
13	An die Kammereikasse Miete für die Geschäftszimmer im Rathause	1000	—	1000	—							
14	Entschädigung für die im Betriebe erforderlichen Lastfahren	600	—	600	—					396		
15	Entschädigung für Dienstreisen	300	—	200	—	100	—			195		
16	Für größere Instandsetzung des Klärbeckenhauses 3. Rate	2000	—	2000	—						zu 16. Das äußere Fachwerk ist verfault. Es soll durch Massivbau nach und nach ersetzt werden.	
	Für Beschaffung eines Fördergleises mit Zubehör einmalig		—	1200	—			1200	—			
	Summe Tit. II.	24860	—	25660	—	400	—	1200	—			
	Tit. III. Für Löhne und Baustoffe.											
	Für Anschlüsse und außerordentliche Arbeiten auf Bestellung	2000	—	2000	—					9456		
	Summe Tit. III. für sich.											
	Tit. IV. Abgaben, Beiträge und Lasten.											
1	Gemeindesteuer und Straßenreinigungskosten	150	—	140	—	10	—			146	zu 1. nach der Steuer- auschreibung. zu 2. Restprämie bis 1. 4. 1918.	
2	An die Frankfurter Allgemeine V. A. G. Prämie für Gebäude und Einrichtung von 164700 ℳ	12 05	—	214 45	—			202 40				
3	Mitgliederbeitrag an den Verein für Wasserversorgung u. Abwässerbeseitigung 1/2 von 150 ℳ	75	—	75	—					58		
	Zu übertragen	237 05	—	429 45	—	10	—	202 40	—			

Nummer	Ausgabe.	1917		1916		1917 gegen 1916				Stftrug 1915	Bemerkungen.
						mehr		weniger			
		M	δ	M	δ	M	δ	M	δ		
IV	übertrag	237	05	429	45	10	—	202	40		
4	An die Berufsgenossenschaft der Gas- und Wasserwerke Beitrag	800	—	500	—	300	—			762	
5	Anerkennungsgebühr für Ableitung des Wassers des Klärwerks durch den fiskalischen Außendeich in die Weichsel an die Königl. Kreis-kasse, hier, für die Strombauverwaltung, jährlich am 1. Januar	3	—	3	—						
6	Anerkennungsgebühr für die Mitbenutzung des eisenbahnfiskalischen Geländes an der Bahn-König u. Geretsstraße zwecks Anlage eines Fäkalienkanals laut Vertrag vom 30. 4. 1908 und 13 10.1916 voraus am 1. 4. jeden Jahres	10	—	5	—	5	—				I 5804/16.
	Summe Tit. IV.	1050	05	937	45	315	—	202	40		
	Tit. V. Verzinsung und Tilgung der Anleihen.										
	An die Kammerei-Depositenkasse:										
1	a. Anleihe vom Jahre 1894 1000000,— M Getilgt bis 1. 4. 1917 . . . 484785,67 " Noch zu tilgen . . . 515214,33 " 1 1/2% Tilgung und erspar- te Zinsen . . . 31967,50 M 31967,50 " 3 1/2% Zinsen 18032,50 " Within für Zinsen und Tilgung 50000 — 50000 — Stand der Anleihe, am 1. 4. 18: 483246,83 M										zu 1a. Die Anleihe wird im Jahre 1929 getilgt sein.
	b. Anleihe vom Jahre 1901 577490,51 M Getilgt bis 1. 4. 1917 . . . 173441,31 " Noch zu tilgen 404049,20 " 1 1/2% Tilgung und erspar- te Zinsen . . . 15600,01 M 15600,01 " 4% Zinsen 16161,97 " Within für Zinsen und Tilgung 31761 98 31761 98 Stand der Anleihe am 1. 4. 18: 388449,19 M										zu 1b. Die Anleihe wird im Jahre 1935 getilgt sein.
2	Zur Verzinsung des Darlehens zum Bau des Sammellkanals 300000 M	15000	—	15000	—					8039	zu 2. Gemeindebeschluss vom 14. 1 1914.
3	Zur Verzinsung u. Tilgung des Darlehens 10000 M für Entwässerungsanlage des Flugplatzes jährlich	1000	—			1000	—				zu 3. Gemeinde beschluß vom 31.5.16.
4	Zur Verzinsung des Darlehens von 150000 M für die Neufanalisation von Thorn — Mocker	5000	—			5000	—				zu 4. Gemeinde beschluß vom 13.12.16.
	Summe Tit. V.	102761	98	96761	98	6000	—				

Kanalisation.

Nummer	Ausgabe.	1917		1916		1917 gegen 1916				Stbetrags- trag 1915	Bemerkungen.	
						mehr		weniger				
		ℳ	⊄	ℳ	⊄	ℳ	⊄	ℳ	⊄			
	Tit. VI. Insgemein.											
	Für unvorhergesehene Ausgaben	969	12	1192	72			223	60	1186		
	Summe Tit. VI. f. f.											
	Wiederholung.											
Tit.	I. Persönliche Ausgaben	22358	85	23147	85	116	—	905	—			
"	II. Betriebskosten	24860	—	25660	—	400	—	1200	—			
"	III. Für Löhne und Baustoffe	2000	—	2000	—							
"	IV. Abgaben, Beiträge und Lasten	1050	05	937	45	315	—	202	40			
"	V. Verzinsung und Tilgung	102761	98	96761	98	6000	—					
"	VI. Insgemein	969	12	1192	72			223	60			
	Summe der Ausgabe	154000	—	149700	—	6831	—	2531	—			
	Die Einnahme beträgt	101200	—	98200	—							
	Mithin Fehlbetrag (Zuschuß)	52800	—	51500	—	1300	—					

Nummer	Einnahme.	1917		1916		1917 gegen 1916				Stbetrug 1915	Bemerkungen.
						mehr		weniger			
		ℳ	⊄	ℳ	⊄	ℳ	ℳ	ℳ	⊄		
Tit. I. Vergütungen für verbrauchtes Wasser.											
1	Wasserzins laut Hebeliste	220000		200000		20000				220915	zu 1. Für ein cbm=25⊄, Gewerbebetriebe 25, 20, 18 und 10 ⊄, Garten- besitzer 13 ⊄ und Gar- tenverwaltung 6 ⊄
2	Von der Straßenreinigungskasse für zur Stra- ßenpflung und zu den Straßenbrunnen ver- brauchtes Wasser	1000		1000							
3	Von der Feuerwehr für zu Feuerlöschzwecken ver- brauchtes Wasser	2000		2000							
4	Von der Firma E. Drevitz Gebühr für Be- nutzung von 4 Hydranten zu je 3 ℳ	12		12							
Summe Tit. I.		223012		203012		20000					
Tit. II. Wassermessermiete											
	laut Hebeliste	13000		13000						13314	
Summe Tit. II. für sich.											
Tit. III. Rückerstattungen.											
1	Für Prüfung der Wassermesser (einschließlich Arbeitslöhne)	20		20						75	zu 2. Vergleiche Ausgabe Tit. III. zu 3. Da die Kanalisa- tionskasse nur die wirk- lich verauslagten Ge- hälter zur Hälfte erstattet, so wird hier ein Pauschal- betrag von 12000 ℳ als Einnahme vorgezogen.
2	„ Anschlüsse und außerordentliche Arbeiten auf Bestellung	4300		4300						7778	
3	Von der Kanalisationskasse die verauslagten Gehälter und Ruhegehälter	12000		13000			1000			10530	
Summe Tit. III.		16320		17320			1000				

Wasserleitung.

Nummer	Einnahme.	1917		1916		1917 gegen 1916				Stfbeitrag 1915	Bemerkungen.
						mehr		weniger			
		ℳ	⊄	ℳ	⊄	ℳ	⊄	ℳ	⊄		
Tit. IV. Verschiedene Einnahmen.											
1	Laufender Beitrag der städtischen Feuerzuzietät	20000	—	20000	—					20000	
2	Zinsen vom Reservefonds rund	500	—	500	—					2265	
3	Miete für das Wohnhaus Fischerstraße 31/35	800	—	800	—					800	
4	" " die Oberwohnung im Rohrmeister- hause Fischerstraße 27/29	216	—	216	—					216	
5	Vom Vorarbeiter Böhlke für 1 Wohnung .	36	—	36	—					36	
6	Von demselben Pacht für den Obstgarten .	50	—	50	—					50	
	Summe Tit. IV.	21602	—	21602	—						
Tit. V. Insgemein.											
	Unvorhergesehene Einnahmen	666	—	666	—					743	
	Summe Tit. V. für sich.										
Wiederholung.											
Tit.	I. Wasserzins	223012	—	203012	—	20000	—				
"	II. Wassermessermiete	13000	—	13000	—						
"	III. Rückerstattungen	16320	—	17320	—			1000	—		
"	IV. Verschiedene Einnahmen	21602	—	21602	—						
"	V. Insgemein	666	—	666	—						
	Summe der Einnahme	274600	—	255600	—	20000	—	1000	—		

Nummer	Ausgabe.	1917		1916		1917 gegen 1916				Stf- trag 1915	Bemerkungen.
						mehr		weniger			
		ℳ	§	ℳ	§	ℳ	§	ℳ	§		
Tit. I. Persönliche Ausgaben.											
1	Gehälter laut Besoldungsliste Seite 11	23509	50	23527	50	232	—	250	—	18303	zu 1. Hilfskräfte für die zum Heere eingezogenen Beamten und für vorübergehend unbesetzte Stellen werden aus den erparten Gehältern bezahlt.
2	Ruhegehälter laut Liste Seite 16	1208	20	2768	20	—	1560	—	2768		
3	Fehlgelder	160	—	85	—	75	—	—	—	85	zu 1/2. Hierauf hat die Sanifikationskasse lt. Besoldungsliste 11.754,75 ℳ + 604,10 ℳ zu erstatten. Vergl. Einnahme Titel 11, 3.
4	Löhne für Arbeiter, für Schreib- und Zeichenhilfe und für Materialien-Verwaltung einschließlich Versicherungsbeiträge	10500	—	10500	—	—	—	—	10900		
Summe Tit. I.		35377	70	36880	70	307	—	1810	—		zu 3. Es erhalten Assistent Frieze . 60 ℳ " Wachs 75 " Bollz. Beamter Garste 25 " = 160 ℳ
Tit. II. Betriebskosten.											
1	Für Brennstoffe, Betriebsgas und elektrischen Strom	25000	—	20000	—	5000	—	—	—	22475	Die Ansätze 1—3 sind gegenseitig übertragbar wegen Einrichtung der neuen Anlage bei Reuweißhof.
2	" Betriebs- und Beleuchtungsstoffe	2000	—	2000	—	—	—	—	—	3598	
3	" Unterhaltung und Beschaffung der Maschinen, elektrischen Anlagen, Werkzeuge, Geräte u. s. w.	3250	—	3250	—	—	—	—	—	4147	
4	" Unterhaltung der Baulichkeiten und Parkanlagen der Wasserwerke	1500	—	1500	—	—	—	—	—	1497	
5	" Wasseruntersuchungen durch den Kreisarzt	300	—	300	—	—	—	—	—	300	
6	" Wassermesser, deren Unterhaltung, für Neuaufstellung	7800	—	7800	—	—	—	—	—	7798	
7	" Unterhaltung der Brunnen und der dazu gehörigen Anlagen	1000	—	1000	—	—	—	—	—	798	
8	" Unterhaltung des Straßen-Mohrnetzes und der dazu gehörigen Anlagen	5000	—	5000	—	—	—	—	—	4981	
9	" Neuanschlüsse	1800	—	1800	—	—	—	—	—	1796	
10	" Unterhaltung des Bauhofes	1500	—	860	—	640	—	—	—	1358	
11	" Instandsetzung der durch die Wasserleitung beschädigten Straßen und sonstigen Anlagen einschließlich der Pflasterarbeiten über den Anschlußgräben	700	—	700	—	—	—	—	—	698	
Zu übertragen		49850	—	44210	—	5640	—	—	—		

Wasserleitung

Nummer	Ausgabe.	1917		1916		1917 gegen 1916				3ftbe- trag 1915	Bemerkungen.
						mehr		weniger			
		M	g	M	g	M	g	M	g		
II	Übertrag	49850	—	44210	—	5640	—				
12	Für Schreib- und Zeichenwaren, Zeitschriften, Bücher, Vordrucke, Versuchsgegenstände, Einrichtungsstücke und Porto	400	—	400	—					392	
13	An die Kammereikasse Miete für die Geschäftszimmer im Rathause	1000	—	1000	—					1000	
14	An die Thorner Elektrizitätswerke Miete für die Wohnung des Heizers im Wasserwerk Thorn-Moeker	60	—	60	—					60	
15	Entschädigung für die im Betrieb erforderlichen Lastfahrten	1000	—	1000	—					391	
16	Entschädigung für Dienstreisen	300	—	300	—					245	
	Summe Tit. II.	52610	—	46970	—	5640	—				
	Tit. III. Für Löhne und Baustoffe zu Anschlüssen										
	und außerordentlichen Arbeiten auf Kosten der Besteller	3000	—	3000	—					7689	Vergleiche Einnahme Titel III, 2.
	Summe Tit. III. für sich.										
	Tit. IV. Abgaben, Beiträge und Lasten.										
1	Gemeindesteuer	120	—	120	—					2	
2	An die Frankfurter Allgemeine Versicherungs-Aktien-Gesellschaft Prämie:										
	a. Für die Versicherung der Gebäude, Maschinen und sonstigen Einrichtung des Wasserwerks von 329800 M	15	—	331	30			316	30		
	b. Für das Gebäude auf der Erweiterung des Wasserwerks von 3485 M	—	50	5	30			4	80		
	c. Für die Versicherung der Gebäude, Maschinen und sonstigen Einrichtung des Wasserwerks Thorn-Moeker von 84600 M	2	55	63	45			60	90		
	Zu übertragen	138	05	520	05			382	—		

Nummer	Ausgabe.	1917		1916		1917 gegen 1916				Istbe- trag 1915	Bemerkungen.
						mehr		weniger			
		ℳ	⸝	ℳ	⸝	ℳ	⸝	ℳ	⸝		
	Übertrag	138	05	520	05			382	—		
IV											
2	d. Für Haftpflichtversicherung aus Wasser- leitungsschäden	35	70	155	—			119	30		
3	An die Allianz für Haftpflicht- und Unfallver- sicherung	62	50			62	50				
4	Beiträge zur Berufsgenossenschaft der Gas- und Wasserwerke	750	—	450	—	300	—			713	Zu 3. Für die allgemeine Haftpflichtversicherung 20,00 ℳ
5	Mitgliederbeitrag an den Verein für Wasserver- sorgung und Abwässerbeseitigung $\frac{1}{2}$ von 150 ℳ, (die andere Hälfte zahlt die Kanalisationskasse)	75	—	75	—						für Versicherung des Motorrad- fahrers $\frac{42,50}{= 62,50 \text{ ℳ}}$
6	Desgleichen an den Westpreussischen Verein zur Überwachung von Dampfkesseln in Danzig für 2 Kessel je 24 ℳ und Porto	48	20	48	20					58	
7	An die Besitzer Granke, Szatkowski und Katar- zynski Anerkennungsgebühr für Benutzung des ihnen gehörenden Geländes an der Schlacht- hausstraße zur Legung der Druckrohrleitung nach der Jakobs-Vorstadt je 3 ℳ	9	—	9	—						
8	An die königliche Festungs-Baukasse, hier, desgl. für Benutzung fortifikatorischen Geländes für einen Brunnenschacht am Ende der Fischerstraße	—	50	—	50						
9	Desgleichen an die Eisenbahn-Stationskasse Thorn- Mocker für die Unterführung eines Wasserlei- tungsrohres durch die Bahnstrecken in der Spritz-, Geretz-, Linden- und Fritz-Reuterstraße $\frac{1}{2}$ von 3 ℳ (die andere Hälfte zahlen die Thorner Elektrizitätswerke)	1	50	1	50						
10	An die königliche Eisenbahnhauptkasse in Brom- berg für die Benutzung eines von der Kleinbahn Thorn-Scharnau nach dem Wasserwerk Weiß- hof führenden Anschlußgleises jährlich	108	20			108	20				
	Summe Tit. IV.	1228	65	1259	25	470	70	501	30		l. 16 3/16

Wasserleitung.

Nummer	Ausgabe.	1917		1916		1917 gegen 1916				Istbe- trag 1915	Bemerkungen.	
						mehr		weniger				
		ℳ	⊄	ℳ	⊄	ℳ	⊄	ℳ	⊄			
Tit. V. Verzinsung und Tilgung der Anleihen.												
1	An die Kammerei-Depositenkasse:											
	a. Anleihe vom Jahre 1894	1200000,—	ℳ									
	Getilgt bis 1. 4. 1917	581740,51	„									
	Noch zu tilgen	618259,49	ℳ									
	1½% Tilgung und erspar- te Zinsen	38360,92	ℳ	38360,92	„							
	3½% Zinsen	21639,08	„									
	Mithin für Zinsen und Tilgung			60000	—	60000	—					zu 1a. Die Anleihe wird im Jahre 1929 getilgt sein.
	Stand der Anleihe am 1.4.18:	579898,57	ℳ									
	b. Anleihe vom Jahre 1901	111756,14	ℳ									
	Getilgt bis 1. 4. 1917	33564,42	„									
	Noch zu tilgen	78191,72	ℳ									
	1½% Tilgung und erspar- te Zinsen	3018,92	ℳ	3018,92	„							
	4% Zinsen	3127,67	„									
	Mithin für Zinsen und Tilgung			6146	59	6146	59					zu 1b. Die Anleihe wird im Jahre 1935 getilgt sein.
	Stand der Anleihe am 1. 4. 18:	75172,80	ℳ									
2	An die Preussische Zentral-Boden-Kredit A. G. in Berlin für das Werk in Thorn-Mocker:											
	Anleihe vom Jahre 1903	270000,—	ℳ									
	Getilgt bis 1. 4. 1917	20996,18	„									
	Noch zu tilgen	249003,82	ℳ									
	¾% Tilgung und erspar- te Zinsen	2759,87	ℳ	2759,87	„							
	3½% Zinsen	8715,13	„									
	1/10% Verwal- tungskosten	270,—	„									
	Mithin für Zinsen, Tilgung und Verwaltungskosten			11745	—	11745	—					zu 2. Die Anleihe wird am 1. 7. 58 getilgt sein
	Stand der Anleihe am 1.4.18:	246243,95	ℳ									
3	An die Kreissparkasse Sprottau:											
	Anleihe vom Jahre 1905	60000,—	ℳ									
	Getilgt bis 1. 4. 1917	8919,76	„									
	Noch zu tilgen	51080,24	ℳ									
	1% Tilgung und erspar- te Zinsen	944,79	ℳ	944,79	„							
	4% Zinsen	2043,21	„									
	Mithin für Zinsen und Tilgung			2988	—	2988	—					zu 3. Die Anleihe wird am 1. 1. 48 getilgt sein.
	Stand der Anleihe am 1. 4 18:	50135,45	ℳ									
4	Zur Verzinsung der Anleihe für Zwecke weiterer Wasserversorgung 5% von vorläufig 110000		ℳ	5500	—	4000	—	1500	—			zu 4. Gemeindebeschluß vom 15.12.15.
5	Zur Verzinsung und Tilgung des Darlehns von 15000 ℳ für den Bau der Wasserleitung nach dem Flugplatz jährlich			1500	—			1500	—			zu 5. Gemeindebeschluß vom 31.5.16.
	Summe Tit. V.			87879	59	84879	59	3000	—			

Nummer	Ausgabe.	1917		1916		1917 gegen 1916				Istbe- trag 1915	Bemerkungen.	
						mehr		weniger				
		ℳ	⊄	ℳ	⊄	ℳ	⊄	ℳ	⊄			ℳ
Tit. VI. Insgemein.												
1	Prämien und Sterbegelder	300	—	300	—						150	
2	Für außerordentliche Ausgaben einschließlich Unterhaltungskosten für 2 Fahrräder je 50.ℳ und eines Motorrades	5204	06	4310	46	893	60				5302	
	Summe Tit. VI.	5504	06	4610	46	893	60					
Wiederholung.												
	Tit. I. Gehälter und Löhne	35377	70	36880	70	307	—	1810	—			
	„ II. Betriebskosten	52610	—	46970	—	5640	—					
	„ III. Für Neuanschlässe	3000	—	3000	—							
	„ IV. Abgaben und Lasten	1228	65	1259	25	470	70	501	30			
	„ V. Zinsen und Tilgung	87879	59	84879	59	3000	—					
	„ VI. Außerordentliche Ausgaben	5504	06	4610	46	893	60					
	Summe der Ausgabe	185600	—	177600	—	10311	30	2311	30			
	Die Einnahme beträgt	274600	—	255600	—							
	Mithin Überschuß	89000	—	78000	—	11000	—					

Schlachthaus.

Nummer	Einnahme.	1917		1916		1917 gegen 1916				Istbe- trag 1915	Bemerkungen.
		M	S	M	S	mehr		weniger			
						M	S	M	S		
Tit. I. Schlachtgebühren.											
1	Für 3500 Stück Großvieh zu 6,00 M . . .	21000	—	36000	—			15000	—	61992	1914. 1913. Durchsch. 63456 M 24954 M 50134 M
2	" 100 " Pferde " 4,00 " . . .	400	—	800	—			400	—	632	476 " 564 " 557 "
3	" 7600 " Kleinvieh " 1,30 " . . .	9880	—	13000	—			3120	—	30493	34430 " 10527 " 25150 "
4	" 12000 " Schweine " 3,10 " . . .	37200	—	63860	—			26660	—	100682	145303 " 61380 " 102455 "
	Summe Tit. I.	68480	—	113660	—			45180	—		
Tit. II. Schaugebühren.											
1	Für von auswärts eingeführtes Fleisch einschließ- lich für die Benutzung der Schlachthofeinrich- tungen:										
a.	50 Stück Großvieh zu 4,00 M	200	—	1600	—			1400	—	698	1914. 1913. 502 M 1318 M
b.	100 " Kleinvieh " 0,75 "	75	—	300	—			225	—	86	109 " 236 "
c.	118 " Schweine " 2,50 "	295	—	1750	—			1455	—	810	1498 " 1899 "
2	Gebühren für die Trichinenschau:										
a.	12000 Stück Schweine zu 0,50 M	6000	—	10300	—			4300	—	16239	23436 " 9900 "
b.	40 " " " 0,50 "	20	—	20	—				—	25	Zu 2 a wie bei I, 4. Hiervon verbleiben 900 M Anteil der Schlachthaus- kasse.
	Summe Tit. II.	6590	—	13970	—			7380	—		
Tit. III. Sonstige Gebühren und Pachtzins.											
1	Gebühren für den Verkauf auf der Freibank für 1 Rind 1 M, 1 Schwein 0,50 M, 1 Stück Klein- vieh 0,25 M und Kochgebühren für 1 Rind 2 M, 1/2 Rind 2 M, 1/4 Rind 1 M, 1 Schwein 2 M	250	—	500	—			250	—	596	1914. 1913. 488 M 533 M.
2	Wiegegebühren laut Tarif auf dem Schlacht- hofe zu erheben	110	—	160	—			50	—	447	233 " 247 "
	Zu übertragen	360	—	660	—			300	—		

Nummer	Einnahme.	1917		1916		1917 gegen 1916				Stftrug 1915	Bemerkungen.
						mehr		weniger			
		ℳ	⊄	ℳ	⊄	ℳ	⊄	ℳ	⊄		
III	übertrag	360	—	660	—			300	—		
3	Stallgeld, Marktstandgeld und Wiegegebühren auf dem Viehhofe von der Pächterin Stein, bis 1. 4. 1918	2500	—	2500	—						
4	Vom Proviantamt Thorn:										
	a. Miete für die Wurstküche, die Maschinen darin und für die Fleischausgabehalle	2625	—	2625	—						
	b. Entschädigung für Dampfverbrauch in der Wurstküche	1773	—	1773	—						
	c. Für Heizung und Reinigung des Büros halbjährlich 60 ℳ	120	—	120	—						
5	Von der Fellverwertungsgenossenschaft der Thorer Fleischerinnung für die Lagerräume vom 1. 1. 1911. ab	700	—	700	—						1914. 1913.
6	Pacht für Kühlkeller und die Nebenräume	1500	—	1500	—				2054		2014 ℳ 1734 ℳ.
7	An Kühlhallenmiete:										
	für 10 Zellen je 120 ℳ = 1200 ℳ										
	" 30 " " 80 " = 2400 "										
	" 10 " " 70 " = 700 "	4300	—	4300	—				4883		4497 ℳ 4592 ℳ.
8	Für die Darmschlämme	300	—	300	—				300		
	Summe Tit. III.	14178	—	14478	—			300	—		
	Tit. IV. Einnahme von der Schlachthofbahn.										
1	Gebühren für Überführung von Vieh zum Schlachthofe mittels Anschlußgeleises für 1 Wagon 1 ℳ, von anderen Gütern 3 ℳ	200	—	200	—				666		1914. 1913. 433 ℳ 341 ℳ.
2	Anteil der Stärkefabrik, der Firmen: Runge u. Rittler, C. B. Dietrich u. Sohn und Gustav Weese an den Unterhaltungskosten für das Anschlußgeleis nach dem Verhältnis der bewegten Wagen einschl. der Kosten der Haftpflichtversicherung	900	—	900	—				1599		Zu 2. Vergleiche Ausgabe Titel V. 1 und 4.
	Summe Tit. IV.	1100	—	1100	—						

Schlachthaus.

Nummer	Einnahme.	1917		1916		1917 gegen 1916				Zftbe- trag 1915	Bemerkungen.
		ℳ	⊄	ℳ	⊄	mehr		weniger			
Tit. V. Zinsen von Kapitalien.											
1	Von den zum Reservefonds abgeführten Beständen	100	—	100	—					4860	
2	Von den zum Erneuerungs- und Ergänzungsfonds abgeführten Beständen	10	—	10	—					481	
	Summe Tit. V.	110	—	110	—						
Tit. VI. Sonstige Einnahmen.											
1	Für ausgekochtes Fleisch von kranken Tieren und für Schweinehaare und Klauen	650	—	1300	—			650	—	1327	1914. 1913. 1573.ℳ 1346.ℳ.
2	Für Fleischproben von auf Trichinen untersuchten Schweinen	200	—	400	—			200	—	644	895 „ 440 „
3	An Stallgebühren	300	—	300	—					36	36 „ 366 „
4	Für Eisverkauf	8500	—	8500	—					10587	10587 „ 5369 „
5	Von dem Betriebschreiber Rüstow Entschädigung für Heizung; 20% von 290 ℳ	58	—	58	—						zu 6. Es ist der nach dem Rechnungsabluß sich ergebende Fehlbetrag aus den Beständen zu entnehmen, auch wenn der Betrag von 26000.ℳ überschritten werden sollte.
6	Aus den Beständen zum Ausgleich des Haushaltsplanes	26000	—		—	26000	—				
	Summe Tit. VI.	35708	—	10558	—	26000	—	850	—		5586 „ 3333 „
	Tit. VII. Insgemein.	134	—	124	—	10	—			7656	
	Summe Tit. VII. f. f.										
Wiederholung.											
Tit.	I. Schlachtgebühren	68480	—	113660	—			45180	—		
„	II. Schaugebühren	6590	—	13970	—			7380	—		
„	III. Sonstige Gebühren und Pachtzins	14178	—	14478	—			300	—		
„	IV. Einnahme von der Schlachthofbahn	1100	—	1100	—						
„	V. Zinsen von angelegten Kapitalien	110	—	110	—						
„	VI. Sonstige Einnahmen	35708	—	10558	—	26000	—	850	—		
„	VII. Insgemein	134	—	124	—	10	—				
	Summe der Einnahme	126300	—	154000	—	26010	—	53710	—		

Nummer	Ausgabe.	1917		1916		1917 gegen 1916				Zftbe- trag 1915.	Bemerkungen.	
		ℳ	⊄	ℳ	⊄	mehr		weniger				
Tit. I. Persönliche Ausgaben.												
1	Gehälter laut Befoldungsliste Seite 11	14350	—	14012	50	337	50					Aus Anz. 2 erhalten: der 2. Maschinist = 1500 ℳ
2	Gehälter für Angestellte	5970	—	5750	—	220	—					" 1. Heizer = 1350 "
3	Unterstützung der Ww. des verstorbenen Kassirers Lange	180	—	240	—			60	—			" 2. " = 1250 "
4	Dem Direktor Kolbe Fehlgeld	30	—	30	—							" Probenehmer = 1700 "
5	Gebühren an die Trichinenschauer	6020	—	9420	—			3400	—	14915		Anteilige Ver- sicherungs-Beitr. = 170 "
6	Für Beaufsichtigung der Vieh- und Pferdemärkte sowie für Schlachthofrevisionen durch einen beamteten Tierarzt	240	—	240	—						240	= 5970 ℳ
7	" Vertretungen und Hilfskräfte	900	—	900	—						861	zu 3. Gem. Beschl. vom 30. 11. 16. 13. 12.
8	" Bürohilfskräfte	1200	—	1200	—							Bergl. Einnahme Titel II, 2 a/b.
9	" Reisekosten	300	—	300	—							
10	" Arbeitslöhne einschließlich Versicherungsbei- träge	10500	—	10500	—						10246	
	Summe Tit. I.	39690	—	42592	50	557	50	3460	—			
Tit. II. Heizung und Beleuchtung.												
1	Für Kohlen und elektrische Kraft	20000	—	20000	—						17252	
2	" Beleuchtung	3000	—	3000	—						8267	
	Summe Tit. II.	23000	—	23000	—							
Tit. III. Bürobedürfnisse.												
1	Für Schreibwaren, Porto, Bekanntmachungen, Druckfachen, Zeitschriften, Bücher und derglei- chen	500	—	500	—						428	
2	Unterhaltung der Büro-Einrichtung, der In- strumente und des Laboratoriums.	500	—	500	—						366	
3	" Reinigung der Büros und dergleichen	300	—	300	—						290	
	Summe Tit. III.	1300	—	1300	—							

Schlachthaus.

Nummer	Ausgabe.	1917		1916		1917 gegen 1916				Zitbe- trag 1915	Bemerkungen.	
						mehr		weniger				
		ℳ	§	ℳ	§	ℳ	§	ℳ	§			ℳ
Tit. IV. Gebäude-Unterhaltung, innere Einrichtung und Lasten.												
1	a. Zur Unterhaltung der Gebäude, Plätze, Kanäle, Maschinen	7000 6500		10000							9152	zu IV 1. Ansatz a/b sind übertragbar.
	b. Für sämtliche Betriebsstoffe	4500 3500										
2	Für Unterhaltung der Pferde für den Eisverkehr und Dünger-Abfuhr sowie für Wagen . . .	4500 4000		4000							3207	
3	„ Unterhaltung der Uhren	80		80							50	
4	„ Schornsteinreinigung	60		60							17	
5	„ Desinfektionen	90		90							94	
6	„ Unterhaltung der Geräte	2000		2000							1994	
7	Jahresbeitrag an den Westpreussischen Verein zur Überwachung von Dampfkesseln in Danzig für 3 Kessel und 3 Dampfkessel	150		81		69					144	zu 7. Infolge Aufstellung neuer Dampfkessel.
8	Kanalgebühr und Wasserzins	500		1650				1150			227	
9	Gemeindesteuer-Zuschlag zur Gebäudesteuer und Straßenreinigungskosten	300		2310				2010			115	zu 10. Einschl. für Nachversicherung der Kühl- und Eislage.
10	Der Frankfurter Allgemeinen V. A. G., der Nachener und Münchener Versicherungs-Gesellschaft Prämie für die Versicherung der Schlacht- und Viehhofsgebäude, der inneren Einrichtung, des lebenden Schlachtviehs, des Fleisches von geschlachtetem Vieh, der Tierfelle und Fette gegen Feuer und Explosionschäden von 821000 ℳ	800		800								
Summe Tit. IV.		17980 19480		21071		69		3160				
Tit. V. Schlachthofbahn.												
1	An die Königliche Eisenbahnhauptkasse in Bromberg für die Unterhaltung der Schlachthofbahn laut Vertrag	1082	30	1082	30							zu 1—4. Feststehende Beträge. Bergl. Einnahme Tit. IV, 2.
Zu übertragen		1082	30	1082	30							

Nummer	Ausgabe.	1917		1916		1917 gegen 1916				Zftbe- trag 1915	Bemerkungen.
						mehr		weniger			
		ℳ	⊄	ℳ	⊄	ℳ	⊄	ℳ	⊄		
V	übertrag	1082	30	1082	30						
2	An die Firma Kunze und Kittler Anerkennungs- gebühr für den von ihrem Grundstück Vorstadt Nr. 326 zur Anschlußbahn benutzten Grund und Boden jährlich	1	—	1	—						
3	An die Bauland-Gesellschaft m. b. H. Thorn Anerkennungsgebühr für das vor ihrem Grund- stück Vorstadt Nr. 149/150 zur Anschlußbahn benutzte Gelände jährlich	1	—	1	—						
4	Haftpflichtversicherungs-Prämie	45	—	45	—						
	Summe Tit. V.	1129	30	1129	30						
Tit. VI. Zinsen und Tilgung.											
1	Der städtischen Feuersozietäts-Kasse:										
	a. Von 34670,73 ℳ Anleihe zum Bau der Schlachthofbahn (ursprünglich 57830,01 ℳ) 4 ⁰ / ₀ Zinsen 1386,83 ℳ 2 ⁰ / ₀ Tilgung und die ersparten Zinsen (fällt 1917 aus)	1386	83	3469	80			2082	97		
	Die Anleihe wird im Jahre 1931 getilgt sein.										
	b. Von 13100,47 ℳ (ursprünglich 180000 ℳ) Anleihe zum Bau des Schlachthauses 4 ⁰ / ₀ Zinsen 524,02 ℳ 1 ⁰ / ₀ Tilgung und die ersparten Zinsen (fällt 1917 aus)	524	02	8918	50			8394	48		
	Die Anleihe wird im Jahre 1919 getilgt sein.										
	c. Von 11347,89 ℳ (ursprünglich 15800 ℳ) Darlehn zur Deckung des durch die vorge- nannten Bauten entstandenen Vorschusses 4 ⁰ / ₀ Zinsen 453,92 ℳ 1 ⁰ / ₀ Tilgung und die ersparten Zinsen (fällt 1917 aus)	453	92	790	—			336	08		
	Die Anleihe wird im Jahre 1940 getilgt sein.										
	Zu übertragen	2364	77	13178	30			10813	53		

Schlachthaus.

Nummer	Ausgabe.	1917		1916		1917 gegen 1916				Zftbe- trag 1915	Bemerkungen.
						mehr		weniger			
		M	g	M	g	M	g	M	g		
VI	übertrag	2364	77	13178	30			10813	53		
2	Der Kammerei-Depositenkasse:										
	a. Von 42616,40 M für die Anleihe von 1906 zum Bau der Wurstküche und Fleischausgabelhalle und zur Umwehrung des neuen Hofes (ursprünglich 47000 M)										
	4 ⁰ / ₁₀₀ Zinsen 1704,66 M										
	1 ⁰ / ₁₀₀ Tilgung und die ersparten Zinsen 645,34 "	2350	—	2350	—						
	b. Von 446107,08 M für die Anleihe von 1909 zum Umbau des Schlachthaus										
	4 ⁰ / ₁₀₀ Zinsen 17844,28 M										
	1 ⁵ / ₈ ⁰ / ₁₀₀ Tilgung und die ersparten Zinsen 10280,72 "	28125	—	28125	—						
	Die Anleihe wird im Jahre 1945 getilgt sein.										
3	An die städtische Sparkasse von der Anleihe zu den Erweiterungsbauten des Schlachthaus von 88371,38 M (ursprünglich 120000 M)										
	3 ¹ / ₂ ⁰ / ₁₀₀ Zinsen 3093,00 M										
	1 ⁰ / ₁₀₀ Tilgung und die ersparten Zinsen (fällt 1917 aus)	3093	—	5400	—			2307	—		
	Die Anleihe wird im Jahre 1942 getilgt sein.										
	Zinsen für eine aufzunehmende Anleihe zum Umbau der Wurstküche			1000	—			1000	—		
	Summe Tit. VI.	35932	77	50053	30			14120	53		
	Tit. VII. Rücklagen.										
	A. An den Reservefonds:										
1	Die vom Reservefonds aufkommenden Zinsen	100	—	100	—						
2	Von 1000000 M Anlagekapital (fällt 1917 aus)			5000	—			5000	—		zu 1. Vergleiche Einnahme Tit. V. 1.
	Zu übertragen	100	—	5100	—			5000	—		

Nummer	Ausgabe.	1917		1916		1917 gegen 1916				Titeltrag 1915	Bemerkungen.
						mehr		weniger			
		ℳ	δ	ℳ	δ	ℳ	δ	ℳ	δ		
VII	übertrag	100	—	5100	—	—	—	5000	—		
	B. An den Erneuerungs- und Ergänzungsfonds.										
1	Von 1000000 ℳ Anlagekapital (fällt 1917 aus)			3000	—			3000	—		
2	Die von dem Erneuerungs- und Ergänzungsfonds aufkommenden Zinsen	10	—	10	—						zu 2. Vergleiche Einnahme Tit. V. 2.
	Summe Tit. VII.	110	—	8110	—			8000	—		
	Tit. VIII. Sonstige Ausgaben.										
1	An die Kammereikasse:										
	a. Beitrag zu den Kosten der allgemeinen Verwaltung und als Entschädigung für die Marktstandgelder	5000	—	5000	—					5000	
	b. Beitrag zur Beleuchtung der Straße nach dem Schlachthause (2/3 der Kosten von 396 ℳ)	264	—	264	—					264	
2	Für den Fernsprechananschluß und für Ferngespräche	250	—	190	—	60	—			190	zu 2 Die Kosten für die Ferngespräche wurden bisher beim Titel Insgemein verausgabt.
3	Unfallversicherungsbeitrag für die Beamten und Arbeiter an die Fleischerei-Berufsgenossenschaft	270	—	240	—	30	—			263	
4	Versicherungsbeiträge für die Trichinenschauer	60	—	50	—	10	—			47	zu 4 Infolge Erhöhung der Beiträge.
5	An die Fleischerinnung Thorn für Einnahmen aus den Fleischproben	400	—	400	—					400	
	Summe Tit. VIII.	6244	—	6144	—	100	—				
	Tit. IX. Zu Verbesserungen und Insgemein.	913 93	—	599 90	—	314 03	—			541	
	Summe Tit. IX. f. f.										
	<i>Murschke etc</i>			8000	—						

Ufer.

Nummer	Einnahme.	1917		1916		1917 gegen 1916				Zftbe- trag 1915	Bemerkungen.	
						mehr		weniger				
		M	g	M	g	M	g	M	g			
<p>Tit. IV. Einnahme von den an der Uferbahn vorhandenen städtischen Lagerstuppen.</p>												
1	Miete für die Lagerstuppen vor dem Seglertore, Mietzdauer bis 1. 4. 1918 und zwar:											
	a. im Stuppen I.											
	Raum 1/2 von N. N.	480	—	480	—							
	„ 3 „ Liffack & Wolff	200	—	200	—							
	„ 4 „ B. Dietrich	200	—	200	—							
	„ 5 „ B. Tarrey	200	—	200	—							
	„ 6/7 „ Salomon	400	—	400	—							
	„ 8 „ M. Rosenfeld	230	—	230	—							
	„ 9 „ H. Thomas	210	—	210	—							
	„ 10 „ M. Rosenfeld	240	—	240	—							
	„ 11 „ L. Safian	200	—	200	—							
	„ 12 „ B. Dietrich	235	—	235	—							
	b. im Stuppen II.											
	Raum 13—16 von H. Safian	600	—	600	—							
	„ 17 „ Siegel	200	—	200	—							
	„ 18/19 „ Gebr. Barschnick	420	—	420	—							
	„ 20/21 „ Ruttner	300	—	300	—							
	„ 22 „ W. Böttcher	185	—	185	—							
	Summe Tit. IV.	4300	—	4300	—							

zu 1. Mit stillschweigen-
der Verlängerung.
Raum Nr. 1/2 wird vom
Verpflögungsaufschuß
benutzt und zahlt dieses
auch die Miete.
l. 6540/16.

Nummer	Einnahme.	1917		1916		1917 gegen 1916				Istbe- trag 1915	Bemerkungen.
						mehr		weniger			
		ℳ	⚡	ℳ	⚡	ℳ	⚡	ℳ	⚡		
Tit. V. Einnahme von Grundstücken und Plätzen zwischen Stadt und Weichsel.											
1	An Pacht für das Schankhaus I vor der Baderstraße von Zalemski, bis 1. 4. 1918	1200	—	1800	—			600	—		
2	Desgl. für das Schankhaus II vor dem Nonnentore von Wwe. Zittlau, bis 1. 4. 1920	1000	—	1000	—						
3	Desgl. für das Schankhaus III vor dem Steintor von Kruczkowski, bis 1. 4. 1919	750	—	750	—						
4	Vom Kaufmann Rienaß für einen Holzplatz südlich des Holz-Tores, bis 1. 4. 1918	189	—	189	—						
5	Vom Steinsetzmeister Wolff für einen Lagerplatz zwischen dem vorigen und dem Schankhaus III	55	—	55	—						
6	Von Kruczkowski für einen Platz am Schankhaus III, bis 1. 4. 1919	25	—	25	—						
7	Von der Firma W. Böttcher für einen Standplatz für Wagen zwischen Bader und Brückenstraße bis 1. 4. 1918	200	—	200	—						
8	von Johannes Jek in Danzig für einen Platz zum Wellblechschuppen unterhalb der Defensionskaserne bis 1. 4. 1918	200	—	200	—						zu 4/5 u. 7/8. Mit stillschweigender Verlängerung.
9	Von der Bromberger Schleppschiffahrt-A.-G. für einen Platz zum Wellblechschuppen unterhalb der Defensionskaserne	200	—	200	—						
10	Von dem Königlichen Wasserbauamt Auerkennungsgebühr für einen Platz zur Errichtung eines Pegelhäuschens und eines Signalmastes in der Nähe der Baderstraße	1	—	1	—						
11	Vom Kaufmann N. Gottlieb desgl. für eine Holzbude am Finstern Tor	1	—	1	—						
12	Vom Badeaufseher Laszkowski desgl. für eine Holzbude am Weichselufer	1	—	1	—						
13	An Lagergeld für die Holzplätze am rechten Weichselufer und Standgeld für Wagen	2600	—	2000	—	600	—			5524	
Summe Tit. V.		6422	—	6422	—	600	—	600	—		

Ufer.

Nummer	Einnahme.	1917		1916		1917 gegen 1916				Istbe- trag 1915	Bemerkungen.
						mehr		weniger			
		ℳ	⊄	ℳ	⊄	ℳ	⊄	ℳ	⊄		
	Tit. VI. Außerordentliche Einnahmen.	23		73				50		27	
	Summe Tit. VI. für sich.										
	Wiederholung.										
	Tit. I. Einnahme von der Fähre	4950		2700		2250					
	„ II. Einnahme vom Ufer	9505		9505							
	„ III. Einnahme aus dem Betriebe der Uferbahn	25000		20000		5000					
	„ IV. Einnahmen von den an der Uferbahn vorhandenen städtischen Lagerschuppen	4300		4300							
	„ V. Einnahme von Grundstücken und Plätzen zwischen Stadt und Weichsel	6422		6422		600		600			
	„ VI. Außerordentliche Einnahmen	23		73				50			
	Summe der Einnahme	50200		43000		7850		650			

Nummer	Ausgabe.	1917		1916		1917 gegen 1916				Zftbe- trag 1915	Bemerkungen.	
						mehr		weniger				
		M	δ	M	δ	M	δ	M	δ			M
Tit. I. Ausgaben auf die Fähre.												
1	Zur Unterhaltung der Fähr- und Brücken- anlagen, der Rampen und des Überganges über das Weichseleis	250	—	250	—						226	
2	Zur Unterhaltung der Schiffsbrücke über die polnische Weichsel	800	—	800	—							
3	An die Frankfurter Allgemeine V. A. G. Prämie für die Versicherung der Schiffsbrücke von 10000 M			15	50			15	50		15	zu 3. Die Prämie ist bis 1. 4. 18 bezahlt.
Summe Tit. I.		1050	—	1065	50				15	50		
Tit. II. Ausgaben auf das Ufer und die Uferbahn.												
1	Erfstattung des Gehalts für den Uferaufseher, der als Polizeiergeant besoldet wird, an die Po- liceikasse	2515	—	2440	—	75	—					zu 1. Vergl. Plan der Polizeiverwaltung Ein- nahme 1. 9 und Bes. Liste IV D lfd. Nr. 13.
2	Zur Bewachung der Uferanlagen während der Nachtzeit	1310	—	1120	—	190	—				1120	zu 2. Der zur Bewa- chung der Uferbahn an- genommene Nachtwäch- ter erhält für jede Nacht 3,50 M. $365 \times 3,50 =$ 1277,50 M.
3	Zur Unterhaltung und Verbesserung des Weich- seleufers längs der Stadt und der Auslade- plätze	650	—	650	—						602	Zu anteilige Zu- valden- und Krankenversiche- rungsbeiträge rd. 32,50 „ Sa 1310 M
4	Zur Unterhaltung und Verbesserung der Ufer- bahn	500	—	500	—						3081	
5	Für die Reinigung der Uferanlagen an die Stra- ßenreinigungskasse	1500	—	1500	—						1500	
6	Für Beleuchtung der Uferanlagen	1500	—	1200	—	300	—				1200	zu 6. Für die elektrische Beleuchtung — 300 M
7	a. Für Unterhaltung des Hebekrans einschließ- lich für elektrischen Strom	500	—	500	—						422	An die Käm. R. für die Gasbeleuchtung 1200 M
	b. Für Bedienung des Hebekrans	500	—	500	—						535	
	c. Für 2 malige Überführung des Kranes vom und nach einer gesicherten Stelle bei Be- ginn und Ende der Schifffahrt und für Un- tersuchung und Reinigung der beiden Motore durch die Elektrizitätswerke	150	—	150	—							
Summe Tit. II.		9125	—	8560	—	565	—					

Ufer.

Nummer	Ausgabe.	1917		1916		1917 gegen 1916				Stftr=trag 1915	Bemerkungen.
						mehr		weniger			
		M	g	M	g	M	g	M	g		
Tit. III. Kosten des Rangierbetriebes.											
1	Rangiergebühr an den Uferunternehmer, Firma Gottlieb Kiefflin Nachfl., für den Wagen 0,50 M	6250	—	5000	—	1250	—			(bis 15. 11. 16) 4358	zu III. Vergleiche Ein- nahme Titel III.
2	Ausgaben für die Lokomotive:										zu 2. Die Ansätze a—d sind gegenseitig über- tragbar.
	a. Lohn und Versicherungsbeiträge	3500	—	3000	—	500	—			2134	
	b. Betriebsstoffe	7000	—	6000	—	1000	—			4925	
	c. Unterhaltungskosten	1000	—	1000	—					249	
	d. Für eine Hilfslokomotive, Leihgebühr	1000	—			1000	—				
	e. Für das Darlehn zum Ankauf der Lokomotive von 13500 M 5% Zinsen (urspr. 15000 M) 675 M 10% Tilgung und die er- sparten Zinsen 1575 „ = 2250 M										zu 2 e. Die Zins- und Tilgungsbeträge werden beim Schuldentitel Tit. VI veransgabt, daher hier nur nachrichtlich.
	Summe Tit. III.	18750	—	15000	—	3750	—				
Tit. IV. Ausgaben für die Lagerschuppen an der Uferbahn.											
1	Zur Unterhaltung der städtischen Lagerschuppen und der Laderampe vor dem Seglertore	400	—	400	—					388	
2	An die Frankfurter Allgemeine V. A. G. Prä- mie für die Versicherung des Schuppens I von 18450 M 74,80 M des Schuppens II nebst Laderampe von 18200 M 73,80 M					148 60		148 60			zu 2. Die Prämie ist bis 1. 4. 18 bezahlt.
3	Gemeindesteuer, Zuschlag zu 81 M Gebäude- steuer für die Lagerschuppen	200	—	200	—					182	
4	An die Festungsbaukasse Anerkennungsgebühr für Benutzung fiskalischen Ufergeländes zahlbar im April j. Js.	1	—	1	—						
	Summe Tit. IV.	601	—	749 60	—			148 60			

Nummer	Ausgabe.	1917		1916		1917 gegen 1916				Zftbe- trag 1915	Bemerkungen.
						mehr		weniger			
		M	g	M	g	M	M	M	M		
<p>Tit. V. Ausgaben auf die Verwaltung der Grundstücke und Plätze zwischen Stadt und Weichsel.</p>											
1	Zur Unterhaltung der Schankhäuser, des Zoll- und Güterabfertigungsgebäudes	500		350		150				840	
2	Zur Unterhaltung der öffentlichen Bedürfnisanstalten neben dem Zollhause und dem Schankhaus I. einschl. der Kosten für Abfuhr der Kloake	175		175						27	
3	Gemeindesteuer Zuschlag zur Gebäudesteuer:										zu 3. Nach der Steuer- auschreibung.
	a. Für die Güterabfertigung von 2,40 M										
	b. „ das Schankhaus I „ 60,— „										
	c. „ „ „ II „ 33,60 „										
	d. „ „ „ III „ 24,60 „	280		280							
	zusammen von 120,60 M										
4	An die Frankfurter Allgemeine V. A. G. Prämie für die Versicherung:										
	a. Des Schankhauses I von 7850 M			12 28				12 28			
	b. Des Schankhauses II von 7190 M			18 48				18 48			
	c. Für das Schankhaus III von 8500 M			13 30				13 30			
	d. Der Bedürfnisanstalt vor dem Nonnentore von 3000 M			4 50				4 50			Zu 4. Die Prämien sind bis 1. 4. 18 bezahlt.
	e. Der Zollabfertigungsbude und Einrichtungs- gegenstände von 2500 M			6 30				6 30			
	f. Des Güterabfertigungsgebäudes von 3840 M			5 72				5 72			
Summe Tit. V.		955		865 58		150		60 58			

Theater.

Nummer	Einnahme. Ausgabe.	1917		1916		1917 gegen 1916				Istbe- trag 1915	Bemerkungen.	
						mehr		weniger				
		M	g	M	g	M	g	M	g			M
<p align="center">Einnahme.</p> <p align="center">Tit. I. Pachtgelder, Zuschüsse und insgemein.</p>												
1	Für die Theater-Restoration vom Pächter Bohl bis 1. 9. 1917	300	—	300	—							zu 1. Der Vertrag ist bis 1917 verlängert.
2	Von der Staatskasse jährliche Beihilfe zur Unterhaltung des Theaters bis 1. 10. 1919.	10000	—	10000	—							
3	Unvorhergesehene Einnahmen											
	Summe der Einnahme	10300	—	10300	—							
<p align="center">Ausgabe.</p> <p align="center">Tit. I. Besoldungen.</p>												
1	Gehälter laut Besoldungsliste Seite 12 . . .	4890	—	4827	50	62	50					
	Summe Tit. I. für sich.											
<p align="center">Tit. II. Zuschüsse.</p>												
1	Dem Theater-Direktor	7500	—	7500	—							zu 1. Nach Befinden des Magistrats innerhalb des Betrages, der für das Theater vereinnahmten Luftbarkeitssteuer.
2	Demselben für die Beleuchtung der Theater- restoration laut Vertrag	150	—	150	—							
	Summe Tit. II.	7650	—	7650	—							
<p align="center">Tit. III. Zinsen und Tilgung.</p>												
1	Der Kammereidepositenkasse von 209901,18 M für die Anleihe von 1901 zum Theaterbau (ursprüngl. 300 000 M) 4% Zinsen 8396,05 M 1 1/2% Tilgung und die er- sparten Zinsen 8103,95 " Die Anleihe wird im Jahre 1935 getilgt sein.	16500	—	16500	—							
2	Von 9825,22 M Darlehn zum Anbau des Depotgebäudes (ursprüngl. 10476,02 M) 4% Zinsen 393,01 M Tilgung (und die ersparten Zinsen) — fällt 1917 aus.	393	01	393	01							Tilgung 1917; 606,99 M
	Summe Tit. III.	16893	01	16893	01							

Nummer	Ausgabe.	1917		1916		1917 gegen 1916				Stftrags- trag 1915	Bemerkungen.	
						mehr		weniger				
		M	§	M	§	M	§	M	§			
Tit. IV. Abgaben und Beiträge.												
1	Gemeindesteuer, Zuschlag zu 504 M Gebäude- steuer und Straßenreinigungskosten	1330	—	1330	—							zu 1/2 Nach der Steuer- auschreibung.
2	Kanalgebühr 60% Zuschlag zur Gebäudesteuer von 504 M	310	—	310	—							
3	Wasserzins	400	—	400	—					190		
4	Der Frankfurter Allgemeinen V. A. G. Prä- mie von 532600 M	500	—	2500	—			2000	—			zu 4. Die Prämie ist bis 1. 4. 18. bezahlt. Für Nachversicherungen wer- den 500 M vorgesehen.
5	Derselben Prämie von 100000 M Versicherung des Theaters gegen Wasserleitungsschäden	—	50	130	—			129	50			Zu 5. Nach Abführung von 50 § ist die Prämie bis 1. 4. 18. bezahlt.
6	Der Brandenburger Spiegelglas-Versicherungs- gesellschaft Prämie von 2054 M	31	82	31	84			—	02			Zu 6. Bis 1. 4. 18. sind 95,50 M Prämie der Kämmerei-Vorschuß- Kasse zu erstatten.
Summe Tit. IV.		2572	32	4701	84			2129	52			
Tit. V. Unterhaltung des Theaters.												
1	a. Zur Unterhaltung der Gebäude und ihrer inneren Einrichtung	1800	—	1800	—					1804		
	b. Zur Instandsetzung des Inventars und der maschinellen Gerätschaften, ausschl. der Be- leuchtungskörper	500	—	500	—					499		
	c. Für Tapezier- und Reinigungsarbeiten	300	—	300	—					247		
2	Zur Unterhaltung und Ergänzung sämtlicher Geräte, Gegenstände der Bühnenausstattung und sonstigen inneren Einrichtung und Zube- hörstücke der Bühne	1000	—	1000	—					644		
3	Regelmäßige Jahresausgabe zur Neubeschaffung von Gegenständen zur Bühnenausstattung	1000	—	1000	—							
Summe Tit. V.		4600	—	4600	—							

Theater.

Nummer	Ausgabe.	1917		1916		1917 gegen 1916				Zftbe- trag 1915	Bemerkungen.
						mehr		weniger			
		ℳ	⊄	ℳ	⊄	ℳ	⊄	ℳ	⊄		
Tit. VI. Sonstige Ausgaben.											
1	Für Überwachung des Hauses durch die Feuerweh	1550	—	1550	—					1550	
2	Für Beleuchtung im Gerätehaufe	120	—	120	—					66	
3	„ Schornsteinreinigung	25	—	25	—					9	
4	Zur Bildung eines Fonds für eine elektrische Notbeleuchtung 4. Rate von 4000 ℳ	1000	—	1000	—						
5	Zum Ausbau der Tageskasse im Theater 1. Rate	2000	—			2000	—				
Summe Tit. VI.		4695	—	2695	—	2000	—				
Tit. VII. Insgemein.											
Beitrag für die Angestellten zur Berufsgenossenschaft, sowie für Heizung eines Ofens im erweiterten Malersaal und zu unvorhergesehenen Ausgaben		599	67	532	65	67	02			579	
Summe Tit. VII. f. f.											
Wiederholung.											
Tit.	I. Besoldungen	4890	—	4827	50	62	50				
„	II. Zuschüsse	7650	—	7650	—						
„	III. Verzinsung und Tilgung	16893	01	16893	01						
„	IV. Abgaben und Beiträge	2572	32	4701	84			2129	52		
„	V. Unterhaltung des Theaters	4600	—	4600	—						
„	VI. Sonstige Ausgaben	4695	—	2695	—	2000	—				
„	VII. Insgemein	599	67	532	65	67	02				
Summe der Ausgabe		41900	—	41900	—	2129	52	2129	52		
Die Einnahme beträgt		10300	—	10300	—						
Within Fehlbetrag (Zuschuß)		31600	—	31600	—						

Nummer	Einnahme. Ausgabe.	1917		1916		1917 gegen 1916				Stbetr. trag 1915 M	Bemerkungen.
		M	S	M	S	mehr		weniger			
						M	S	M	S		
	Einnahme aus den Zinsüberschüssen.	27700	—	27600	—	100	—				
	Summe der Einnahme für sich.										
	Tit. I. Ausgabe.										
1	Dem Rendanten Grünewald	5320	—	5020	—	300	—				} Vergleiche Besolungs- liste Seite 12.
2	„ Buchhalter Hardt	3420	—	3170	—	250	—				
3	„ Assistenten Kubizki	2440	—	2190	—	250	—				
4	Für Hilfskräfte	4600	—	4600	—						
5	Der Witwe des Buchhalters Lilienthal Wittwengeld	655	20	655	20						
6	Dem Rendanten Grünewald Fehlgeld	175	—	175	—						
7	An die Kammerei-Kasse Miete für die Geschäfts- räume	4500	—	4500	—						
8	An dieselbe Verwaltungskostenbeitrag	5000	—	5000	—						
9	Tagegelder und Reisekosten	250	—	250	—					201	
10	Zu Schreibmaterialien und Porto	120	—	100	—	20	—			117	
11	Für Insertionskosten	50	—	20	—	30	—				
12	„ Drucksachen	450	—	400	—	50	—			306	
13	„ Zeitschriften	10	10	10	10					10	
14	„ Buchbinderarbeiten	120	—	100	—	20	—			70	
15	Jahresbeitrag zum Deutschen Sparkassenverband	85	—	85	—					82	
16	„ „ Volksverband für Deutschland	5	05	5	05					5	
17	Für Heimsparbüchsen	50	—	100	—			50	—		
18	„ Anschaffungen im Sparkassenraum	100	—	825	—			725	—		
19	Insgemein	349	65	394	65			45	—	999	
	Summe der Ausgabe	27700	—	27600	—	920	—	820	—		

Steuerverwaltung.

Nummer	Einnahme.	1917		1916		1917 gegen 1916				Zftbe- trag 1915	Bemerkungen.	
						mehr		weniger				
		ℳ	⊄	ℳ	⊄	ℳ	⊄	ℳ	⊄			
Tit. I. Direkte Gemeindesteuern.												
1	Gemeinde-Einkommensteuer.											
	a. 250 ⁰ / ₀ Zuschlag zur Staatseinkommensteuer von 300000 ℳ = 750000 ℳ	750000		675000		75000					506758	
	b. Gemeindeabgaben der im Offiziersrange stehenden Militärpersonen			5000				5000				
2	Realsteuern.											
	a. 225 ⁰ / ₀ der staatlich veranlagten Grund- und Gebäudesteuer von 155000 ℳ	348750		337500		11250					345638	
	b. 240 ⁰ / ₀ der staatlich veranlagten Gewerbesteuer der Klasse I—III von 44000 ℳ = 105600 ℳ 200 ⁰ / ₀ der Klasse IV von 15000 ℳ = 30000 „	135600		138560				2960			143409	
3	Betriebssteuer und 100 ⁰ / ₀ Zuschlag	9000		9000							8635	
4	Warenhaussteuer	9500		7000		2500					8744	
	Summe Tit. I.	1252850		1172060		88750		7960				
Tit. II. Indirekte Steuern.												
1	Hundesteuer	5000		5000							6124	
2	Luftbarkeitssteuer	50000		40000		10000					32816	
3	Wanderlagersteuer	100		100								
4	Schanfkonzessionssteuer	1500		2000				500			2745	
5	Biersteuer	12000		25000				13000			29104	
6	Umsatzsteuer	14000		20000				6000			7793	
7	Zuwachsteuer und 100 % Zuschlag	6500		5000		1500						
8	Vom Justizfiskus fixierte Grundabgabe für Altstadt Nr. 266/68 und 273/76	27 90		27 90								
	Summe Tit. II.	89127 90		97127 90		11500		19500				

Nummer	Einnahme. Ausgabe.	1917		1916		1917 gegen 1916				Stf- trag 1915.	Bemerkungen.
						mehr		weniger			
		ℳ	⊄	ℳ	⊄	ℳ	⊄	ℳ	⊄		
Tit. III. Gebühren.											
1	Gebühren für Baukonfesse	500	—	2000	—			1500	—	1176	
2	Gebühren aus dem Verwaltungszwangsverfahren	5000	—	4000	—	1000	—			5998	
3	Von der Landeshauptkasse in Danzig für Einziehung der Gebäude-Versicherungs-Beiträge	30	—	30	—					40	
4	Gebühren für Erhebung des Warenumsatzstempels 8% der Besteuerung von 50000 ℳ	4000	—			4000	—				
5	2. Rate der anteiligen von den Hausbesitzern der Innenstadt zu tragenden Kosten für Neumessung			8000	—			8000	—		
	Summe Tit. III.	9530	—	14030	—	5000	—	9500	—		
Tit. IV. Insgemein.											
	Unvorhergesehene Einnahmen	2	10	2	10						
	Summe Tit. IV. für sich.										
Wiederholung.											
	Tit. I. Direkte Gemeindesteuern	1252850	—	1172060	—	88750	—	7960	—		
	„ II. Indirekte „	89127	90	97127	90	11500	—	19500	—		
	„ III. Gebühren und Beiträge	9530	—	14030	—	5000	—	9500	—		
	„ IV. Insgemein	2	10	2	10						
	Summe der Einnahme	1351510	—	1283220	—	105250	—	36960	—		
Ausgabe.											
Tit. I. Rückzahlungen.											
1	Rückzahlung von Steuern	4000	—	4000	—						
2	Rückzahlung der Ausführervergütung bei der Biersteuer	2500	—	5000	—			2500	—		
3	Zu unvorhergesehenen Ausgaben	100	—	100	—					57	
	An die Kammerei-Depositoren-Kasse, die Einnahme der von den Hausbesitzern der Innenstadt zu erstattenden anteiligen Kosten für die Neumessung			8000	—			8000	—		
	Summe der Ausgabe	6600	—	17100	—			10500	—		
	Die Einnahme beträgt	1351510	—	1283220	—						
	Mithin Ueberschuß	1344910	—	1266120	—	78790	—				

Uebungsblätter

Mathematische Beweismethoden

1. *Induktion*

2. *Widerspruch*

3. *Existenzbeweise*

4. *Quantoren*

5. *Logik*

6. *Strukturen*

7. *Rekursion*

8. *Diagramme*

9. *Formale Sprachen*

10. *Automaten*

11. *Algorithmen*

12. *Complexität*

13. *Graphen*

14. *Matrizen*

15. *Lineare Algebra*

16. *Gruppen*

17. *Ringtheorie*

18. *Modultheorie*

19. *Erweiterungen*

20. *Normalteiler*

21. *Quotientengruppen*

22. *Isomorphismen*

23. *Automorphismen*

24. *Endomorphismen*

25. *Lineare Abbildungen*

26. *Matrixdarstellung*

27. *Charakteristisches Polynom*

28. *Minimalpolynom*

29. *Primfaktorzerlegung*

30. *Restklassenringe*

31. *Euklidischer Algorithmus*

32. *Chinese Restsatz*

33. *Wilson's Theorem*

34. *Fermat's Little Theorem*

35. *Euler's Theorem*

36. *Legendre Symbol*

37. *Quadratische Reste*

38. *Reelle Zahlen*

39. *Reelle Analysis*

40. *Stetigkeit*

41. *Extremwerte*

42. *Integration*

43. *Differentialrechnung*

44. *Extremwerte*

45. *Integration*

46. *Differentialrechnung*

47. *Extremwerte*

48. *Integration*

49. *Differentialrechnung*

50. *Extremwerte*

Befoldungsliste

für die
Städtischen Beamten und Angestellten.
 1917.

Inhaltsverzeichnis.

Gehälter.

Magistratsmitglieder		Seite	2	Abchnitt	1 A
Hauptbüro		"	2	"	" B
Kassen		"	3	"	" C
Rechnungsamt		"	3	"	" D
Steuerbüro		"	4	"	" E
Versicherungsbüro		"	4	"	" F
Standesämter		"	4	"	" G
Gasanstalt		"	4	"	" H
Stadtbücherei		"	5	"	II
Forst-	Verwaltung	"	6	"	III
Polizei-	"	"	6—8	"	IV
Feuerwehr-	"	"	9	"	V
Straßenreinigung	"	"	9	"	VI
Garten-	"	"	9	"	VII
Hoch- und Tiefbau-	"	"	9	"	VIII A/B
Schul-	"	"	10	"	IX
Armen-	"	"	10	"	X
Kinderheim-	"	"	10	"	XI
Waisenhaus-	"	"	10	"	XII
Kanalisations- und					
Wasserwerks-	"	"	11	"	XIII
Schlachthaus-	"	"	11	"	XIV
Theater-	"	"	12	"	XV
Sparcassen-	"	"	12	"	XVI

Ruhegehälter, Witwen- und Waisengelder und Unterstützungen.

Rämmerei-	Verwaltung	Seite	13	Abchnitt	A
Forst-	"	"	14	"	B
Polizei-	"	"	14	"	C
Bau-	"	"	15	"	D
Armen-	"	"	15	"	E
Krankenhaus-	"	"	15	"	F
Kanalisations- und					
Wasserwerks-	"	"	16	"	G
Schlachthaus-	"	"	16	"	H
Sparcassen-	"	"	16	"	J.

1917		1916		1917 gegen 1916				Zulage-Termine	Bemerkungen.
				mehr		weniger			
<i>M</i>	<i>g</i>	<i>M</i>	<i>g</i>	<i>M</i>	<i>g</i>	<i>M</i>	<i>g</i>		
15250	—	14500	—	750	—			2. 1. 7. 17	Zu 1. Gehalt 11750 <i>M</i> Repräsentationskosten 1500 " Verf. pensionsf. Zulage 2000 "
10000	—	10000	—					Höchstgehalt	
7500	—	7500	—					"	
9000	—	8791 67		208 33				3. 1. 9. 16	Zu 3. Gehalt 6000 <i>M</i> Persönliche Zulage 1500 "
8650	—	8233 33		416 67				3. 1. 2. 17	Zu 4. Gehalt 8500 <i>M</i> Targgebühren . . . 500 "
5500	—	5000	—	500	—			2. 1. 7. 18	Zu 5. In bar Gehalt 6000 <i>M</i> Entschädigung für Dienstland 450 " Dienstaufwandkosten 2200 " Summe 8650 <i>M</i>
55900	—	54025	—	1875	—				In Natur: 100 rm Klobenholz à je 3 <i>M</i> = 300 <i>M</i> Dienstwohnung 1000 " Jagdgerechtigkeit
									Zu 6. Gem. Beschl. $\frac{25.}{31.}$ 5. 1916.
5310	—	4780	—	530	—			3. 1. 10. 17.	Zu 1) Gehalt 4950 <i>M</i> Als Schriftführer der Stadt- verordneten-Versammlung . . . 360 " Summe 5310 <i>M</i> .
3670	—	3607 50		62 50				3. 1. 7. 16.	
3820	—	3570	—	250	—			6. 1. 4. 17.	
2882 50		2820	—	62 50				3. 1. 1. 18.	
2570	—	2382 50		187 50				1. 1. 1. 17.	
2190	—	2190	—					1. 1. 4. 18.	
2602 50		2272	—	330 50				4. 1. 7. 17.	
2190	—	1934 50		255 50				1. 1. 7. 16.	
1832	—	1807	—	25	—			4. 1. 7. 16.	Zu 7 u. 8. Einschließlich je 150 <i>M</i> Dienstkleidungszufuß. " 9 " 10. " " 132 " "
1732	—	1682	—	50	—			3. 1. 10. 16.	
1630	—	1560	—	70	—				Zu 11. Fräulein Zimmermann erhält jährlich Vergütung = 1560 <i>M</i> Hierzu anteilige Verf. Beiträge rund 70 " 1630 <i>M</i> .
600	—	600	—						
31029	—	29205 50		1823 50					

Beamten-Befoldungsliste.

1917		1916		1917 gegen 1916				Zulage- Termine	Bemerkungen.
				mehr		weniger			
№	§	№	§	№	§	№	§		
5320	—	5320	—					6. 1. 4. 19	
4420	—	4420	—					Höchstgehalt	
4420	—	4295	—	125	—			"	
4170	—	4045	—	125	—			5. 1. 10. 16.	
3670	—	3670	—					4. 1. 4. 18.	
3132	50	3070	—	62	50			4. 1. 1. 18.	
3070	—	2820	—	250	—			3. 1. 4. 17.	
2690	—	2440	—	250	—			2. 1. 4. 17.	
2140	—	1990	—	150	—			3. 1. 4. 17.	
2547	—	2472	—	75	—			4. 1. 10. 17.	Zu 10/11. Die Vollziehungsbeamten Witblaff und Weidelt erhalten je 200 M persönliche pensionsfähige Zulage.
2547	—	2472	—	75	—			4. 1. 10. 17.	Zu 10—16. Einschließlich 132 M Dienstkleidungszuschuß.
2122	—	1972	—	150	—			2. 1. 4. 17.	
2122	—	1972	—	150	—			2. 1. 4. 17.	
2084	50	1972	—	112	50			2. 1. 7. 17.	
2009	50	1972	—	37	50			2. 1. 1. 18.	
2009	50	1972	—	37	50			2. 1. 1. 18.	
48474	—	46874	—	1600	—				
4870	—	4720	—	150	—			5. 1. 10. 17.	
3070	—	2820	—	250	—			3. 1. 4. 17.	
2820	—	2570	—	250	—			2. 1. 4. 17.	
10760	—	10110	—	650	—				

1917		1916		1917 gegen 1916				Zulage- Termine	Bemerkungen.
				mehr		weniger			
<i>M</i>	<i>g</i>	<i>M</i>	<i>g</i>	<i>M</i>	<i>g</i>	<i>M</i>	<i>g</i>		
4495	—	4420	—	75	—			4. 1. 1. 18.	
3070	—	3070	—					4. 1. 4. 19.	
1840	—	1765	—	75	—			1. 1. 10. 16.	
3420	—	3357 50	—	62 50	—			2. 1. 7. 16	
2570	—	2382 50	—	187 50	—			1. 1. 1. 17.	
2320	—	2320	—					1. 1. 4. 18.	
17715	—	17315	—	400	—				
4120	—	4120	—					3. 1. 4. 18.	
2690	—	2565	—	125	—			2. 1. 10. 16.	
6810	—	6685	—	125	—				
1200	—	1200	—						
800	—	800	—						
3820	—	3695	—	125	—			6. 1. 10. 16.	
5820	—	5695	—	125	—				
7600	—	7600	—					Höchstgehalt	

zu H. a. Einschließlich 1900. *M* persönliche pensionsfähige Zulage.
 b. Der Betrag 7600 *M* wird von den Elektrizitätswerken Thorn
 wieder erstattet.
 Siehe Einnahme Rammereietat Titel II d.

Beamten-Befoldungsliste.

Nummer	Dienststellung, Name.	Befoldungs- Dienstalter vom	Stellengehalt		Steigerungen von 3 zu 3 Jahren			Woh- nungs- geld- zuschuß
			Mindest-Höchst- Betrag		überhaupt	für 1917		
			M	M		M	M	
Zusammenstellung:								
Kämmerei-Verwaltung.								
	A. Magistratsmitglieder							
	B. Hauptbüro							
	C. Kassen							
	D. Rechnungsamt							
	E. Steuerbüro							
	F. Versicherungsbüro							
	G. Standesämter							
	H. Gasanstalt							
	Summe							
 II. Stadtbücherei.								
1	Bibliothekar Dr. Albrich — Nebenamtlich —							
2	Büchereiassistentin Frey							
	Summe							

Beamten-Besoldungsliste.

1917		1916		1917 gegen 1916				Zulage- Termine	Bemerkungen.
M	g	M	g	mehr		weniger			
M	g	M	g	M	g	M	g		
55900	—	54025	—	1875	—				
31029	—	29205	50	1823	50				
48474	—	46874	—	1600	—				
10760	—	10110	—	650	—				
17715	—	17315	—	400	—				
6810	—	6685	—	125	—				
5820	—	5695	—	125	—				
7600	—	7600	—						
184108	—	177509	50	6598	50				
600	—	600	—						
1932	—	1950	—			18	—		
2532	—	2550	—			18	—		

Zu 1/2 keine Steigerungen.

Fräulein Rothe scheidet am 1. 1. 17. aus dem städtischen Dienst aus.
 Für die Nachfolgerin werden vorgesehen: Gehalt 1860 M
 und die von der Stadt zu leistenden anl. Verf.
 Beiträge in Höhe von rd. = 72 „
 = 1932 M

Beamten-Besoldungsliste.

Nummer	Dienststellung, Name.	Besoldungs- Dienstalter vom	Stellengehalt		Steigerungen von 3 zu 3 Jahren			Woh- nungs- geld- zuschuß	
			Mindest-Höchst- Betrag		überhaupt	für 1917			
			M	M		M	M		S
III. Forstverwaltung.									
(Oktober 1916/17.)									
1	Revierförster Wurm	1. 10. 1901.	1600	2800	6	200	5	1000	Dienst- wohnung
2	Hegemeister Würzburg	1. 4. 1901.	1600	2800	6	200	5	1000	"
3	Förster Reipert	1. 10. 1903.	1600	2800	6	200	4	800	"
4	" Mollenhauer	1. 10. 1907.	1600	2800	6	200	3	600	"
5	" Roach	1. 1. 1912.	1600	2800	6	200	1	200	"
6	Hilfsförster Kessner	1. 10. 1904.							"
7	" N. N.	1. 10. 1904.							"
8	" Moritz	1. 10. 1904.							"
Summe									
IV. Polizeiverwaltung									
A. Polizeibüro.									
1	Obersekretär Bohn	1. 4. 1912.	3000	4800	6	300	1	300	520
2	Polizeisekretär N. N.		2400	3900	6	250	1	250	520
3	Assistent Hampel	1. 4. 1907.	1800	3300	6	250	3	750	390
4	Registrator Dierkewitz	1. 4. 1909.	1800	3300	6	250	2	500	520
5	Assistent Bode	1. 4. 1911.	1800	3300	6	250	2	500	520
6	Bote N. N.		1100	1700	6	100			200
B. Meldeamt.									
7	Stadtsekretär Siemon	1. 1. 1911.	2400	3900	6	250	2	500	520
8	Unterassistent Witt	1. 4. 1913.	1400	2300	6	150	1	150	290
Zu übertragen									

1917		1916		1917 gegen 1916				Zulage- Termine	Bemerkungen.
M	§	M	§	mehr		weniger			
M	§	M	§	M	§	M	§		
2900		2700		200				5 1. 10. 16.	Zu 1. Einschließlich 300 M pensionsfähige Zulage.
2600		2500		100				5 1. 4. 16.	" 5. Einschließlich 75 M nicht pensionsfähige Stellen-Zulage.
2400		2400						5 1. 10. 18.	" 6—8. Die Hilfsförster erhalten die staatlichen Säge und 30 M Dienstkleidungszuschuß.
2200		2000		200				3 1. 10. 16.	" 8. Einschließlich 300 M Schreibgehilfen-Zulage und Unterhaltungskosten für ein Fahrrad.
1875		1875						2 1. 1. 18.	Naturalien beziehen:
1350		1230		120					die Förster: Nutzung der Försterei nebst Dienstland, pensionsfähig mit 520 M bezw. 390 M.
1230		1230							40 rm. Deputatholz, pensionsfähig mit 150 M.
1650		1530		120					die Hilfsförster: Nutzung der Hilfsförsterei nebst Dienstland, pensionsfähig mit 290 M bezw. 220 M.
									24 rm Deputatholz, pensionsfähig mit 72 M.
16205		15465		740					
3820		5320				1500		2 1. 4. 18.	
3170		3670				500			
2940		2940						4 1. 4. 19.	Zu 3. Gampel erhält außerdem 350 M Entschädigung für die Ueberwachung der öffentlichen Versammlungen. Vergl. Polizeietat I, 3
2820		2820						3 1. 4. 18.	
2820		2570		250				2 1. 4. 17.	
1432		1432							Zu 6. Einschließlich 132 M Dienstkleidungszuschuß.
3420		3232 50		187 50				2 1. 1. 17.	
1840		1840						2 1. 4. 19.	
22262		23824 50		437 50		2000			

Beamten-Besoldungsliste.

1917		1916		1917 gegen 1916				Zulage- Termine	Bemerkungen.
M	g	M	g	mehr		weniger			
M	g	M	g	M	g	M	g		
22262	—	23824	50	437	50	2000	—		
450	—	450	—						
375	—	375	—						
5370	—	5220	—	150	—			6. 1. 10. 17.	
3267	50	3080	—	187	50			3. 1. 7. 17.	
3092	—	3092	—					Höchstgehalt	
2865	—	2790	—	75	—			Zu 1. Einschl. 200 M Dienstkleidungszuschuß. Zu 2. Einschl. 180 M " " Zu 3—33 Einschl. 150 M " "	
2575	—	2500	—	75	—			6. 1. 10. 17.	
2740	—	2740	—					Höchstgehalt	
2740	—	2665	—	75	—			6. 1. 10. 16.	
2740	—	2665	—	75	—			6. 1. 10. 16.	
2740	—	2590	—	150	—			6. 1. 4. 17.	
2665	—	2590	—	75	—			6. 1. 10. 17.	
2665	—	2590	—	75	—			6. 1. 10. 17.	
2515	—	2440	—	75	—			5. 1. 10. 17.	
2515	—	2440	—	75	—			5. 1. 10. 17.	
2290	—	2252	50	37	50			3. 1. 7. 16.	
2290	—	2252	50	37	50			3. 1. 7. 16.	
2290	—	2252	50	37	50			3. 1. 7. 16.	
2290	—	2252	50	37	50			3. 1. 10. 16.	
2290	—	2252	50	37	50			1. 10. 16.	
73026	50	73314	—	1712	50	2000	—		

Beamten-Befoldungsliste.

Nummer	Dienststellung, Name.	Befoldungs- Dienstalter vom	Stellengehalt		Steigerungen von 3 zu 3 Jahren				Woh- nungs- geld- zuschuß
			Mindest-Höchst- Betrag		überhaupt	für 1917			
			M	M		M	M	S	
	Übertrag								
91	Polizeifergeant Reschke	1. 7. 1908	1400	2300	6	150	2 ³ / ₄	412 50	290
20	" Harbarth	1. 7. 1908	1400	2300	6	150	2 ³ / ₄	412 50	290
21	" Dircks	1. 4. 1909	1400	2300	6	150	2	300 —	290
22	" Gillemeister	1. 4. 1909	1400	2300	6	150	2	300 —	290
23	" Bieske	1. 4. 1909	1400	2300	6	150	2	300 —	290
24	" Giebelmann	1. 4. 1910	1400	2300	6	150	2	300 —	290
25	" Balkowski	1. 7. 1910	1400	2300	6	150	2	300 —	290
26	" Schweiger	1. 7. 1910	1400	2300	6	150	2	300 —	290
27	" Felski	1. 7. 1910	1400	2300	6	150	2	300 —	290
28	" Ballschmidt	1. 7. 1910	1400	2300	6	150	2	300 —	290
29	" Persian	1. 10. 1910	1400	2300	6	150	2	300 —	290
30	" Blank	1. 4. 1911	1400	2300	6	150	2	300 —	220
31	" Haase	1. 7. 1911	1400	2300	6	150	1 ³ / ₄	262 50	290
32	" Friedrich	1. 1. 1917	1400	2300	6	150			220
33	" Martwich	1. 1. 1917	1400	2300	6	150			220
34	Schutzmann N. N.		1100	1700	6	100			200
35	" N. N.		1100	1700	6	100			200
36	" N. N.		1100	1700	6	100			200
37	" N. N.		1100	1700	6	100			200
38	" N. N.		1100	1700	6	100			200
39	" N. N.		1100	1700	6	100			200
40	Revisor Braun	1. 11. 1912	1400						210
	Summe								

Beamten-Befoldungsliste.

1917		1916		1917 gegen 1916				Zulage- Termine	Bemerkungen.
M	3	M	3	mehr		weniger			
M	3	M	3	M	3	M	3		
73026	50	73314	—	1712	50	2000	—		
2252	50	2140	—	112	50			3. 1. 7. 17	
2252	50	2140	—	112	50			3. 1. 7. 17	
2140	—	2140	—					3. 1. 4. 18	
2140	—	2140	—					3. 1. 4. 18	
2140	—	2140	—					3. 1. 4. 18	
2140	—	2140	—					3. 1. 4. 19	
2140	—	2102	50	37	50			2. 1. 7. 16	
2140	—	2102	50	37	50			2. 1. 7. 16	
2140	—	2102	50	37	50			2. 1. 7. 16	
2140	—	2102	50	37	50			2. 1. 7. 16	
2140	—	2065	—	75	—			2. 1. 10. 16	
2070	—	1920	—	150	—			2. 1. 4. 17	
2102	50	1990	—	112	50			2. 1. 7. 17	
1770	—	1840	—			70	—	1. 1. 1. 20	
1770	—	2665	—			895	—	1. 1. 1. 20	
1432	—	1432	—						
1432	—	1432	—						
1432	—	1432	—						
1432	—	1432	—						
1432	—	1432	—						
1432	—	1432	—						
1432	—	1432	—						
1610	—	1610	—						
114706	—	115246	—	2425	—	2965	—		

Zu 33. Stelle Drygalski, der am 1. 1. 17 in den Ruhestand getreten ist.

Zu 34—39. Einchl. 132 M Dienstkleidungszuschuß.

Zu 40. Keine Steigerungen.

Beamten-Besoldungsliste.

1917		1916		1917 gegen 1916				Zulage-Termine	Bemerkungen.
№	⊘	№	⊘	mehr		weniger			
№	⊘	№	⊘	№	⊘	№	⊘		
3850	—	3662	50	187	50			5. 1. 1. 17.	zu 1. Einschließlich 200 M Dienstkleidungszuschuß.
1650	—	1525	—	125	—			2. 1. 4. 17.	
1650	—	1525	—	125	—			2. 1. 4. 17.	
1525	—	1525	—					2. 1. 4. 18.	
1525	—	1400	—	125	—			1. 1. 4. 17.	
1525	—	1400	—	125	—			1. 1. 4. 17.	
11725	—	11037	50	687	50				
2450	—			2450	—				Mag. Beschl. 20. 7. 1916.
4120	—	4120	—					3. 1. 4. 18.	
5320	—	5095	—	225	—			6. 1. 1. 17.	
3070	—	2882	50	187	50			3. 1. 1. 17.	
2820	—	2820	—						
2190	—	2190	—						
2980	—	2980	—						
2340	—	2340	—					4. 1. 4. 19.	
2350	—	2000	—	350	—			5. 1. 4. 17.	
1600	—	1600	—						
5100	—	5100	—					4. 1. 4. 19.	
4120	—	4045	—	75	—			2. 1. 7. 16.	
2820	—	2820	—					3. 1. 4. 16.	
2190	—	2190	—						
36900	—	36062	50	837	50				

Beamten-Befoldungsliste.

Nummer	Dienststellung, Name.	Befoldungs- Dienstalter vom	Stellengehalt		Steigerungen von 3 zu 3 Jahren.				Woh- nungs- geld- zuschuß M	
			Mindest-	Höchst- Betrag	überhaupt	für 1917				
						M	M	M		M
IX. Schulverwaltung.										
1	Stadtssekretär Schulz	1. 4. 1915	3000	4800	6	300				520
2	Assistent Schmke	1. 7. 1911	1800	3300	6	250	1 ³ / ₄	437	50	520
Nebenamtlich.										
3	Schularzt Medizinalrat Dr. Witting									
4	Schularzt Dr. Gimkewicz									
5	" " N. N.									
	Summe									
X. Armenverwaltung.										
1	Oberstadtssekretär Sczepan	1. 4. 1902	3000	4800	6	300	5	1500	—	520
2	Assistent Klockow	1. 10. 1906	1800	3300	6	250	3	750	—	520
3	" " N. N.		1800	3300	6	250	2	500	—	520
4	Bote Kreis	1. 10. 1910	1100	1700	6	100	2	200	—	200
5	Thimian (Siehe Bemerkung zu Anf. 3)	1. 1. 1902	1600	2500	6	150	5	750	—	290
Nebenamtlich.										
6	Armenarzt der Innenstadt Geheimer Sanitätsrat Dr. Meyer									
7	Armenarzt der Innenstadt Geheimer Sanitätsrat Dr. Winkemann									
8	Armenarzt der Bromberger-Vorstadt Dr. Backenfels									
9	Armenarzt für Thorn-Mocker Dr. Droese									
	Summe									
XI. Kinderheim.										
1	Diakon Schulz	1. 10. 1903	560	1200	3	75	4	340	—	Dienst- wohnung und volle freie Sta- tion für sich u. die Seinen; pensions- fähig mit 1300 M
2	Anstaltsarzt Dr. Backenfels (nebenamtlich tätig.)				1	115				
	Summe				2	150				
XII. Waisenhaus.										
1	Diakon Lewin	1. 10. 1903	560	1200	3	75	4	340	—	Dienst- wohnung u. f. w. wie vor
2	Anstaltsarzt Dr. Backenfels (nebenamtlich tätig.)				1	115				
	Summe				2	150				

Beamten-Befoldungsliste.

1917		1916		1917 gegen 1916				Zulage-Termine	Bemerkungen.
M	g	M	g	mehr		weniger			
M	g	M	g	M	g	M	g		
3520	—	3520	—					1 1. 4. 18.	
2757	50	2570	—	187	50			2 1. 7. 17.	
600	—			600	—				
600	—	500	—	100	—				
600	—	400	—	200	—				
8077	50	6990	—	1087	50				
5020	—	4420	—	600	—			5. 1. 4. 17.	Zu 3. Aus dem vorgesehenen Gehalt Anf. 3 bezieht 1917 Thimian Gehalt 1600 M 5 × 150 M Alterszulagen 750 " Wohnungsgeldzuschuß 290 " = 2640 M
3070	—	3070	—					4. 1. 10. 18.	
2820	—	2820	—						
1632	—	1582	—	50	—			2. 1. 10. 16.	
450	—	450	—						Zu 4. Einschließlich 132 M. Dienstkleidungszuschuß.
375	—	375	—						
400	—	400	—						
600	—	600	—						
14367	—	13717	—	650	—				
900	—	900	—					4. 1. 10. 15.	
200	—	200	—						
1100	—	1100	—						
900	—	900	—					4. 1. 10. 15.	
100	—	100	—						
1000	—	1000	—						

Beamten-Besoldungsliste.

1917		1916		1917 gegen 1916				Zulage-Termine	Bemerkungen.
M	g	M	g	mehr		weniger			
M	g	M	g	M	g	M	g		
2920	—	2920	—						
2190	—	2190	—						
3070	—	3007 50	—	62	50			3	1. 7. 16
2190	—	2440	—			250	—		Zu 4. Beschl. v. 25 11. 15.
2150	—	2150	—					4.	1. 4. 19.
2809 50	—	2640	—	169	50			6.	1. 1. 18.
2300	—	2300	—						Höchstgehalt.
1680	—	1680	—						
4200	—	4200	—						
23509 50	—	23527 50	—	232	—	250	—		
6100	—	6100	—						Höchstgehalt.
3300	—	3300	—					2	1. 4. 19.
1700	—	1625	—	75	—			2	1. 10. 16.
1700	—	1587 50	—	112	50			2	1. 1. 17.
1550	—	1400	—	150	—			1	1. 4. 17.
5750	—	5750	—						
		5750	—			5750	—		
14350	—	19762 50	—	337	50	5750	—		

Zu 5. Grabowski ist auf Privatdienstvertrag angestellt.
 Er erhält Gehalt 2050 M
 Hierzu Beitragsanteil der Stadt 100 "
 zusammen 2150 M
 Zu 6. Garske erhält eine persönliche pensionsfähige Zulage von 200 M
 Gem. Beschl. vom 10. 4 1913. und 132 M Dienstkleidungszuschuß.
 30.

Die Gehälter zahlen Wasserleitungs- und Kanalisationskasse je zur Hälfte.

Gehalt 5100 M.
 Pensionsfähige Zulage . . 1000 " = 6100 M.

Zu 5 Dem Betriebschreiber Rüstow ist vom 15. 6. 14. ab Dienstwohnung überwiesen und freie Heizung bewilligt worden. Als Entschädigung für die Heizung hat er 20% von 290 M = 58 M pro Jahr zu zahlen

Zu 6. Die Gehälter für die Maschinisten, Heizer usw. werden nur im Plan nachgewiesen.

Beamten-Befoldungsliste.

1917		1916		1917 gegen 1916				Zulage- Termine	Bemerkungen.
M	g	M	g	mehr		weniger			
M	g	M	g	M	g	M	g		
3770	—	3707	50	62	50			3 1. 7. 16.	Zu 1. Führ erhält Gehalt 3670 M und Beihilfe für Studienzwecke . . . 100 „ = 3770 M Die Beihilfe ist nur auf Anweisung zu zahlen.
1120	—	1120	—						Zu 2. Zielinski erhält jährlich einschl. 60 M für Heizung und Beleuchtung 1080 M Hierzu Beitragsanteil der Stadt 40 zusammen 1120 M
4890	—	4827	50	62	50				
5320	—	5095	—	225	—			6 1. 1. 17	
3420	—	3232	50	187	50			2 1. 1. 17.	
2440	—	2377	50	62	50			1 1. 7. 16.	Zu 3. 2. Zulage ab 1. 7. 18.
11180	—	10705	—	475	—				
184108	—	177509	50	6598	50				
2532	—	2550	—			18			
16205	—	15465	—	740	—				
114706	—	115246	—	2425	—	2965			
11725	—	11037	50	687	50				
2450	—			2450	—				
4120	—	4120	—						
36900	—	36062	50	837	50				
8077	50	6990	—	1087	50				
14367	—	13717	—	650	—				
1100	—	1100	—						
1000	—	1000	—						
23509	50	23527	50	232	—	250			
14350	—	19762	50	337	50	5750			
4890	—	4827	50	62	50				
11180	—	10705	—	475	—				
451220	—	443620	—	16583	—	8983			

Ruhegehälter, Witwen- und Waisengelder und Unterstützungen.

Nummer	Ausgabe.	1917		1916		1917 gegen 1916				Zftbe- trag 1915	Bemerkungen.
						mehr		weniger			
		M	g	M	g	M	g	M	g		
A. Rämmerlei-Verwaltung.											
1	Ruhegehälter, Unterstützungen:										
	a. Demendanten a. D. Kapelke	3273	—	3273	—						
	b. „ Kontrolleur „ „ Bader	3429	—	3429	—						
	c. „ Steuersekretär a. D. Diedrichsen	2844	—	2844	—						
	d. „ Kassenboten „ „ Schockau	1380	—	1380	—						
	e. „ Vollziehungsbeamten a. D. Kohnke	2000	—	2000	—						Zu e. Kohnke erhält vom 1. 10. 13. ab Ruhe- gehalt . . . 1869 M und pers. Zulage 131 „ = 2000 „
	f. „ Waisenhausvater a. D. Baehr	480	—	480	—						
	g. „ ehemaligen Rathausdiener Fengler	180	—	180	—						
	Dem ehem. Stadtsekretär Friedländer für 1. Mai 1913 bis 30. April 1916 Unter- stützung jährlich				75 50				75 50		
2	Witwen- und Waisengelder:										
	a. Der Witwe des Oberbürgermeisters Wiffelind	1000	—	1000	—						
	b. „ „ „ „ Kohli	1700	—	1700	—						
	c. „ „ „ „ Kersten	4000	—	4000	—						
	d. „ „ „ Stadtsekretärs Schäche	854	40	854	40						
	e. „ „ „ Obersekretärs Voelkner	1624	80	1624	80						Zu e. Die Witwe Voelk- ner erhält jährlich: Witwengeld 1104,— M Zulage . . . 300,— „ Waisengeld: für Sohn Hans (bis Ende März 1923) . . . = 220,80 „ 1624,80 „
	f. „ „ „ Kalkulators Dost	639	—	639	—						
	g. „ „ „ „ Rauß	550	80	550	80						
	h. „ „ „ „ Affist. Schwarz	160	—	160	—						
	i. „ „ „ Kassenassistenten Michau	495	60	495	60						
	k. „ „ „ Vollziehungsbeamten Schulz	351	54	401	76				50 22		Zu k. Die Wtm. Schulz erhält vom 1. 4. 17 ab jährlich 334,80 M Witwengeld und für Sohn Erich für 1.—30. 6. 17. 66,96 = 16,74 „ 4 = 351,54 „
	l. „ „ „ Hilfsförsters Stade	150	—	150	—						
	m. „ „ „ Kinderheimshausvaters Logan	180	—	180	—						
	Summe	25292	14	25417	86				125 72		

Ruhegehälter, Witwen- und Waisengelder und Unterstützungen.

Nummer	Ausgabe.	1917		1916		1917 gegen 1916				Fftrag 1915	Bemerkungen.
						mehr		weniger			
		ℳ	⸝	ℳ	⸝	ℳ	⸝	ℳ	⸝		
B. Forstverwaltung.											
1	Ruhegehälter:										
	dem Förster a. D. Görge	1410		1410							
2	Witwen- und Waisengelder:										
	a. Der Witwe des Försters Esser	480		480							
	b. " " " " Krautz	200		200							
	c. " " " " Hardt	654		654							
	d. " " " " von Lojewski	240		240							
	Summe	2984		2984							
C. Polizeiverwaltung.											
1	Ruhegehälter:										
	a. Dem Polizeiergeanten a. D. Sawakzi	800		800							
	b. " " " " Wollbold	1812		1812							
	c. " " " " Piepke	1506		1506							
	d. " " " " Drygalski	1944				1944					Zu 1. d. Drygalski wird mit dem 1. 1. 17. in den Ruhestand versetzt. Zu 2. a. gem. Beschl. 5 8. 10. 11. 1916.
2	Witwen- und Waisengelder:										
	a. Der Witwe des Polizeiobersekretärs Behrendt	1596				1596					
	b. " " " " Polizeisekretärs Müller	400		400							
	c. " " " " Seiler	226 67		226 67							
	d. " " " " Menke	438		438							
	e. " " " " Stüwe	1486 08		1486 08							Zu e. Die Witwe Stüwe erhält Wittwengeld . . . 1238,40 ℳ Waisengeld für Sohn Willy bis Ende Juni 1919 . . . 247,68 „ zusammen 1486,08 ℳ
	f. " " " " Polizeiergeanten Hahn	150		150							
	g. " " " " Janusch	191		191							
	h. " " " " Wischko	492		492							
	i. " " " " Rattey	626 40		626 40							
	k. " " " " Trojke	656 40		743 92				87 52			Zu k. Die Witwe Trojke erhält vom 1. 12. 18 ab jährlich 656,40 ℳ Wittwengeld:
	Zu übertragen	12324 55		8872 07		3540		87 52			

Ruhegehälter, Witwen- und Waisengelder und Unterstüzungen.

Nummer	Ausgabe.	1917		1916		1917 gegen 1916				Zftbe- trag 1915	Bemerkungen.
						mehr		weniger			
		ℳ	⊄	ℳ	⊄	ℳ	⊄	ℳ	⊄		
G. Kanalisations- und Wasserwerks- Verwaltung.											
Witwengeld, Unterstüzungen:											
1	Der Witwe des Betriebsleiter Droege	1040	—	2600	—			1560	—		Kanal- und Wasserwerks- kassen zahlen je die Hälfte. Betriebsleiter Droege ist gestorben. Die Witwe erhält 1040 ℳ Witwen- geld. Bechl. $\frac{27.7}{13.9}$ 16
2	" Arbeiter Kurzynski	39	—	39	—						
3	" " Olbrzynski	129	20	129	20						
	Summe	1208	20	2768	20			1560	—		
Schlachthaus-Verwaltung.											
Unterstüzungen:											
	dem ehemaligen Kassengehilfen Lange			240	—			240	—		Lange ist gestorben. Das der Witwe bewilligte Witwengeld w'rd im Plan unter 1,3 nachge- wiesen.
	Summe für sich.										
H. Sparkasse.											
	Der Witwe des Buchhalters Lilienthal	655	20	655	20						
	Summe für sich.										
Zusammenstellung.											
	Kämmerei-Verwaltung	25292	14	25417	86			125	72		
	Forst " "	2984	—	2984	—						
	Polizei " "	12968	71	9789	03	3540	—	360	32		
	Bau " "	2179	46	2346	46	153	—	320	—		
	Armen " "	571	20	571	20						
	Krankenhaus " "	900	—	900	—						
	Kanalisations- und Wasserwerks-Verwaltung	1208	20	2768	20			1560	—		
	Schlachthaus-Verwaltung			240	—			240	—		
	Sparkasse	655	20	655	20						
	Summe	46758	91	45671	95	3693	—	2606	04		

Belegungsplan

10

Ergebnisse

10

Besoldungsliste

der

Lehrpersonen

1917.

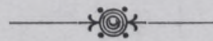

Befoldungsliste.

Nummer	Dienststellung, Name.	Dienstzeit vom	Stellengehalt		Steigerungen für 1917		Miet-entschädigung.		Stellen u. Ortszulage	
			Mindest-	Höchst-	M	S	M	S		
			Betrag	Betrag						
A. Gyzzeum und Oberlyzeum.										
1	Direktor Dr. Maydorn	1. 10. 95	5400	7200	3	1800	—	1500	—	600
2	Oberlehrer Professor Marks	1. 4. 81	2700	7200	7	4500	—	880	—	
3	Oberlehrer Eich	1. 4. 85	3000	6000	5	3000	—	880	—	
4	" Johannes	1. 4. 10	2700	7200	2	1400	—	800	—	
5	" Dr. Broszat	1. 10. 10	2700	7200	2	1400	—	800	—	
6	" Dr. Albrich	1. 4. 13	2700	7200	1	700	—	800	—	
7	" Beckherrn	1. 4. 13	2700	7200	1	700	—	800	—	
8	" Wellmer	1. 4. 14	2700	7200	1	700	—	800	—	
9	Konrektor Nilson	1. 7. 92	2100	4500	6 ³ / ₄	2025	—	520	—	500
10	Ordentlicher Lehrer Kerber	1. 4. 91	2100	4500	7	2100	—	520	—	
11	" " Riehl	1. 1. 94	2100	4500	6	1800	—	520	—	
12	" " N. N.		2100	4500	2	600	—	520	—	
13	" " Zimmermann	1. 10. 02	2100	4500	3	900	—	348	—	
14	Musikz " N. N.		2100	4500				520		
15	Elementar- " Pleger	1. 7. 86	1800	3700	8 ³ / ₄	1850	—	520	—	325}
16	" " Schülke	1. 4. 96	1800	3700	5	1100	—	520	—	150}
17	Oberlehrerin . . . Brenneisen	1. 10. 07	2000	4200	3	1200	—	800	—	250}
18	" Wendel, Klara	1. 4. 12	2000	4200	1	400	—	800	—	150}
19	" Bohlmann	1. 10. 13	2000	4200	1	400	—	800	—	
20	" " Hofmeier	1. 4. 14	2000	4200	1	400	—	800	—	
21	Ordentliche Lehrerin Zimmermann, Auguste	1. 4. 81	1600	2850	9	1250	—	390	—	245
22	" " Wechsel	1. 1. 97	1600	2850	5	650	—	390	—	185
23	" " Stadthaus, Meta	1. 4. 01	1600	2850	4	500	—	390	—	170
24	" " Rogowski	1. 1. 06	1600	2850	2	200	—	390	—	140
Zu übertragen			55200			29575	—	16008	—	2715

1917		1917/19		1917 gegen 1917/19				Zulage- Termine	Bemerkungen.
				mehr		weniger			
N.	S.	N.	S.	N.	S.	N.	S.		
9300		9300						Höchstgehalt	
8080		8080						"	
6880		6880						"	
4900		4900					3	1. 4. 19	
4900		4900					3	1. 10. 19	
4200		4200					2	1. 4. 19	
4200		4200					2	1. 4. 19	
4200		4200					1	1. 4. 17	
5145		4720		425			7	1. 7. 17	
4720		4720					8	1. 4. 19	
4420		4420					7	1. 1. 19	
3220		3220							
3348		2620		728			4	1. 10. 18.	
2620		2620							
4645		4480		165			9	1. 7. 17	
3820		3820					6	1. 4. 18	
4000		4000					4	1. 10. 19	
3200		3200					2	1. 4. 18	
3200		3200					2	1. 10. 19	
3200		3485				285	1	1. 4. 17.	
3485		3485						Höchstgehalt	
2825		2825					6	1. 1. 19	
2660		2660					4	1. 4. 17	
2330		2330					3	1. 1. 19	
103498		102465		1318		285			

Ann. In der Rechnung ist unter Titel I der Betrag Spalte „1917/19“ abzüglich des Betrages Spalte „Stellenzulage“ u. Spalte „Mietentschädigung“ als Soll vorzutragen, abschließend mit 100375 M.; die Stellenzulagenbeträge unter Titel Ia mit 2190 M., die Mietentschädigungsbeträge sind unter Titel II mit 19280 M. nachzuweisen.

zu 1. 600 M. ruhegehaltstfähige Amtszulage.

Zu 3. Seminaristisch gebildet.

Alterszulagen:

zu 1	= 3	zu je 600 M.	} von 3 zu 3 Jahren.	
„ 2 u. 4-8	= 3	„ „ 700 „		
„ 3	= 4	„ „ 600 „		
„ 9-14	= 5	„ „ 600 „		
„ 15-16	= 8	„ „ 300 „	} von 3 zu 3 Jahren beginnend nach 7jähriger Dienstzeit im öffentlichen Schuldienst.	
„ 17-20	= 2	„ „ 200 „		
„ 21-34	= 2	„ „ 250 „		
„ 35	= 5	„ „ 200 „		
		2	„ „ 400 „	} wie zu 1-8
		7	„ „ 300 „	
		2	„ „ 100 „	} wie zu 9-16
		7	„ „ 150 „	
		1	„ „ 100 „	
		4	„ „ 75 „	} wie zu 1-8

zu 9. Erhöhung der Amtszulage von 300 auf 500 M.

Lohmüller ist am 7. 3. 17 gestorben.

Am 1. 4. 17 tritt Kl. II der Übungsschule hinzu.

3. wird von der Mädchen-Mittelschule hierher übernommen. Unbesetzt.

Befoldungsliste.

Nummer	Dienststellung, Name.	Dienstzeit von	Stellengehalt		Steigerungen				Miet- entschädi- gung		Stellen- u. Orts- zulage	
			Mindest-	Höchst-	für 1917							
			Betrag	Betrag	h	h	h	h	h	h	h	
	übertrag		55200	588			29575		16008		2715	
25	Ordentliche Lehrerin Zimmermann, Marie	1. 7. 10	1600	2850	$\frac{3}{4}$		75		390		127,50	
26	" " Gessel, Frida	1. 1. 11	1600	2850	$\frac{1}{4}$		25		390			
27	" " Liedtke	1. 10. 12	1600	2850					390		60	
28	" " Maacklenburg	1. 4. 15	1600	2850					390			
29	Zeichen- " Gessel	1. 4. 03	1500	2750	3		350		390		155	
30	" " Tralow	1. 4. 12	1500	2750					390		120	
31	Elementar u. technische Lehrerin Baesell	1. 4. 17	1400	2650					390			
32	Technische " Wendel, Anna	1. 4. 99	1200	2450	4		500		390		150	
33	" " Bonin	1. 4. 12	1200	2450					390		100	
34	" " Schildt		960						390			
34	Schuldiener Fiedler	1. 4. 06	600	1000	3		250		Dienst- wohnung			
	Summe		69960				30775		19908		3427,50	
	Es entfallen auf											
	Titel I											
	" Ia											
	" II											
	Wie oben.											

1917/18	1917/19	1917, gegen 1917/19				Zulage Termine	Bemerkungen
		mehr		weniger			
No.	No.	No.	No.	No.	No.		
103498	102465	1318	—	285	—		
2192	2110	82	50	—	—	1. 7. 17	
2013	1990	25	—	—	—	1. 1. 18	
2050	1990	60	—	—	—	1. 10. 19	
1990	1990	—	—	—	—	1. 4. 22	
2395	2395	—	—	—	—	1. 4. 19	
2010	2010	—	—	—	—	1. 4. 19	
1790	—	1790	—	—	—		
2240	2240	—	—	—	—	1. 4. 18	
1690	1690	—	—	—	—	1. 4. 19	
1350	1590	—	—	240	—		Wird auftragsweise beschäftigt.
1375	1375	—	—	—	—	1. 4. 18	Zu 35. Einschließlich der Beihilfe für Reinigung der die Zahl 15 übersteigenden Räume und zwar 21×25 = 525 M.
124595	121845	2750	50	—	—		
102660	100375	2285	—	—	—		
2027	2190	—	—	162	50		
19908	19280	628	—	—	—		
124595	121845	2750	50	—	—		

Befoldungsliste.

Nummer	Dienststellung, Name.	Dienstzeit vom	Stellengehalt		Steigerungen			Wohnungsgeldzuschuß		Amts- und Ortszulage
			Mindest-	Höchst-Betrag	für 1917			Ab	S	Ab
					Ab	S	Ab			
B. Knaben-Mittelschule.										
1	Rektor Krieger	1. 4. 1901 (:1. 4. 1895:)	3200	5200	4	1600	—	800	—	
2	Mittelschullehrer Grünwald	1. 1. 1873	2100	4500	8	2400	—	520	—	
3	" Dreyer	1. 7. 1877	2100	4500	8	2400	—	520	—	
4	" Nowalski	1. 7. 1890 (:1. 10. 1893:)	2100	4500	7	2100	—	520	—	
5	" Paul	1. 7. 1891 (:1. 10. 1894:)	2100	4500	7	2100	—	520	—	
6	" Hohmann	1. 7. 1894	2100	4500	6	1800	—	520	—	
7	" Witt	1. 10. 1897	2100	4500	5	1500	—	520	—	
8	" Porazit	1. 1. 1898	2100	4500	5	1500	—	520	—	
9	" Schmechel	1. 1. 1898	2100	4500	5	1500	—	520	—	
10	" Ruppin	1. 10. 1899 (:1. 1. 1907:)	2100	4500	4	1200	—	520	—	
11	" Reschke	1. 7. 1901	2100	4500	3 ³ / ₄	1125	—	520	—	
12	" Karaschewski	1. 4. 1902	2100	4500	3	900	—	520	—	
13	" Grigoleit	1. 1. 1905	2100	4500	2 ¹ / ₄	675	—	520	—	
14	" Liebeck	1. 1. 1906 (1. 1. 1910)	2100	4500	2	600	—	520	—	
15	" Wagner	1. 4. 1906	2100	4500	2	600	—	348	—	
16	Zeichenlehrer Uebel	1. 1. 1913	2100	4500			—	348	—	
17	Lehrer Rohbeck	1. 7. 1886	1800	3700	8 ³ / ₄	1850	—	520	—	150
18	" Radke	1. 1. 1891	1800	3700	7	1500	—	520	—	150
19	" Schwanitz	1. 1. 1892	1800	3700	7	1500	—	520	—	150
20	" Boegel	1. 1. 1899	1800	3700	4 ¹ / ₄	950	—	520	—	150
21	" Sich, Karl	1. 7. 1899	1800	3700	4	900	—	520	—	137,50
22	" Geyer	1. 7. 1902	1800	3700	3	650	—	520	—	100
23	" Blum	1. 10. 1904	1800	3700	2 ¹ / ₂	525	—	520	—	100
Summe			47300			* 29875		11896		937,50

1917		1916		1917 gegen 1916				Zulage-Termine	Bemerkungen.
M	§	M	§	mehr		weniger			
M	§	M	§	M	§	M	§		
5600	—	5200	—	400	—			4. 1. 4. 17.	Die in Klammern nachgewiesenen Befoldungs-Dienstalter bei den Lehrpersonen Krieger, Kowalski, Paul, Ruppin und Liebeck gelten für die Alters- und Ruhegehaltstasse.
5020	—	5020	—					Höchstgehalt.	
5020	—	5020	—					"	
4720	—	4720	—					8. 1. 7. 18.	Alterszulagen: zu 1: 5 zu je 400 M " 2-16: 8 " je 300 " " 17-23: 2 " je 200 " 2 " je 250 " 5 " je 200 " von 3 zu 3 Jahren, beginnend nach 7, jähriger Dienstzeit im öffentlichen Schuldienst.
4720	—	4645	—	75	—			8. 1. 7. 19.	
4420	—	4345	—	75	—			7. 1. 7. 19.	
4120	—	3970	—	150	—			6. 1. 10. 19.	
4120	—	3895	—	225	—			6. 1. 1. 20.	
4120	—	3895	—	225	—			6. 1. 1. 20.	
3820	—	3820	—					5. 1. 10. 18.	
3745	—	3520	—	225	—			4. 1. 7. 17.	
3520	—	3520	—					4. 1. 4. 18.	
3295	—	3220	—	75	—			3. 1. 1. 18.	
3220	—	3220	—					3. 1. 1. 19.	
3048	—	3048	—					3. 1. 4. 19.	
2448	—	2748	—			300	—	1. 1. 1. 20.	
4320	—	4170	—	150	—			9. 1. 7. 17.	Ortszulagen: zu 17-23. 100 M nach 12 jähriger, 150 M nach 18 jähriger Dienstzeit im öffentlichen Schuldienst.
3970	—	3970	—					8. 1. 1. 19.	
3970	—	3820	—	150	—			8. 1. 1. 20.	
3420	—	3320	—	100	—			5. 1. 1. 18.	
3357	50	3320	—	37	50			5. 1. 7. 18.	
3070	—	3070	—					4. 1. 7. 18.	
2945	—	2770	—	175	—			3. 1. 10. 17.	zu 23. Ortszulage ab 1. 10. 16.
90008	50	88246	—	2062	50	300	—		*Von der Alterszulagenkasse werden 23125 M erstattet. 6750 M hat die Stadtschulkasse aus eigenen Mitteln aufzubringen.

Befoldungsliste.

Nummer	Dienststellung, Name.	Dienstzeit vom	Stellengehalt		Steigerungen				Woh- nungsgelb- zuschuß		Amts- und Orts- Zulage
			Mindest-	Höchst-	für 1917						
			Betrag	Betrag	h	h	h	h	h	h	h
C. Mädchen-Mittelschule.											
1	Rektor Lottig	1. 1. 1893	3000	5000	6 ¹ / ₄	1850	—	800	—		
2	Mittelschullehrer Behrendt	1. 1. 1883	2100	4500	8	2400	—	520	—		
3	" Bojad	1. 7. 1898	2100	4500	4 ³ / ₄	1425	—	520	—		
4	" Schmidt	1. 4. 1900	2100	4500	4	1200	—	520	—		
5	Lehrer Karau	1. 4. 1886	1800	3700	9	1900	—	520	—	150	
6	" Simon	1. 7. 1894	1800	3700	6	1300	—	520	—	150	
7	Mittelschullehrerin Bassoth	1. 10. 1888	1600	2850	8	1100	—	390	—		
8	" Laudezke	1. 1. 1895	1600	2850	6	800	—	390	—		
9	" Reschke	1. 4. 1895	1600	2850	6	800	—	390	—		
10	" Spill	1. 7. 1908	1600	2850	1	100	—	390	—		
11	Turn- und Handarbeits-Lehrerin Wentzher	1. 1. 1899	1200	2450	4 ¹ / ₄	537	50	390	—		
12	Mittelschullehrer Zimmermann										
Summe			20500			*13412	50	5350	—	300	
I. Gemeinde-Schule.											
1	Rektor Bator	1. 4. 1875	1400	3300	9	1900	—	640	—	950	
2	Lehrer Jattkowski	1. 1. 1870	1400	3300	9	1900	—	520	—	150	
3	" Zulawski	1. 7. 1879	1400	3300	9	1900	—	520	—	150	
4	" N. N.		1400	3300				520	—		
5	" Panzram	1. 7. 1887	1400	3300	8	1700	—	520	—	150	
Zu übertragen			7000			7400	—	2720	—	1550	

1917	1916	1917 gegen 1916				Zulage-Termine	Bemerkungen.	
		mehr		weniger				
M	S	M	S	M	S			
5650	5600	50				7. 1. 1. 18	Alterszulagen: zu 1: 6 zu je 300 M 1 " " 200 " " 2-4: 8 " " 300 " " 5-6: 2 " " 200 " 2 " " 250 " 5 " " 200 " " 7-11: 2 " " 100 " 7 " " 150 " von 3 zu 3 Jahren, beginnend nach 7 jähriger Dienstzeit im öffentlichen Schuldienst.	
5020	5020					Höchstgehalt.		
4045	3820	225				5. 1. 7. 17		
3820	3820					5. 1. 4. 19		
4370	4170	200				Höchstgehalt.		
3770	3720	50				7. 1. 7. 19		Zu 6-7 Ortszulagen wie unter B.
3090	3015	75				9. 1. 10. 19		
2790	2677 50	112 50				7. 1. 1. 20		
2790	2640	150				6. 1. 4. 17		
2090	2090					2. 1. 7. 18		
2127 50	2090	37 50				5. 1. 1. 18		
	3348			3348			Zu 12: Ist an das Lyzeum versetzt.	
39562 50	42010 50	900		3348			*Von der Alterszulagen-Kasse werden 11537,50 M erstattet. 1875 M hat die Stadtschulkasse aus eigenen Mitteln aufzubringen.	
5040	5040					Höchstgehalt	Alterszulagen: zu 1-10: 2 zu je 200 M 2 " " 250 " 5 " " 200 " zu 11: 2 " " 100 " 7 " " 150 " von 3 zu 3 Jahren, beginnend nach 7 jähriger Dienstzeit im öffentlichen Schuldienst.	
3970	3970					"		
3970	3970					"		
1920	3970			2050				
3770	3770					9. 1. 7. 18.		
18670	20720			2050			Ortszulagen wie unter B. Amtszulagen: 700 M, steigend a. für Leiter einer Schule bis zu 10 Klassen nach 6 Jahren um 100 M, nach 10 Jahren um 150 M. b. für Leiter einer Schule von mehr als 10 Klassen nach 6 Jahren um 150 M, nach 10 Jahren um 250 M.	

Besoldungsliste.

Nummer	Dienststellung, Name,	Dienstzeit vom	Stellengehalt		Steigerungen für 1917		Mietentschädigung		Amte- und Ortszulage	
			Mindest	Höchst	M	S	M	S	M	
			Betrag	Betrag						
	übertrag		7000			7400		2720	1550	
6	" Freundt	1. 7. 1894	1400	3300	6	1300		348	150	
7	" Henke	1. 4. 1904	1400	3300	3	650		520	100	
8	" Kuban	1. 7. 1909	1400	3300	1	200		520		
9	" Sielaff	1. 1. 1911	1400	3300	1/4	50		520		
10	" Stenzel	1. 7. 1912	1400	3300				348		
11	Lehrerin N. N.		1200	2450				390		
	Summe		15200			9600		5366	1800	
	II. Gemeinde-Schule.									
1	Rektor Schüler	1. 7. 1880	1400	3300	9	1900		640	950 } 150 }	
2	Lehrer Erdmann	1. 7. 1885	1400	3300	9	1900		520	150	
3	" Klatt	1. 1. 1890	1400	3300	7 1/4	1550		520	150	
4	" Küsing	1. 1. 1891	1400	3300	7	1500		520	150	
5	" Salberg	1. 4. 1895	1400	3300	6	1300		520	150	
6	" Tozke	1. 10. 1900	1400	3300	4	900		520	100	
7	" Freyer	1. 7. 1908	1400	3300	1	200		520		
8	Lehrerin Eich	1. 7. 1892	1200	2450	6 3/4	912 50		390		
9	" Sieradzinski	1. 4. 1896	1200	2450	5	650		390		
10	" Backenfels	1. 7. 1897	1200	2450	5	650		390		
11	" Roggatz	1. 10. 1903	1200	2450	3	350		390		
12	" Manzel	1. 4. 1910	1200	2450	1	100		390		
13	" N. N.		1200	2450				390		
	Summe		17000			11912 50		6100	1800	
	III. Gemeinde-Schule.									
1	Rektor Heidler	1. 7. 1872	1400	3300	9	1900		Dienst- Wohnung	950 } 150 }	
2	Lehrer Maufhoff	1. 10. 1882	1400	3300	9	1900		520	150	
	Zu übertragen		2800			3800		520	1250	

1917		1916		1917 gegen 1916				Zulage-Termine	Bemerkungen.
M	S	M	S	mehr		weniger			
M	S	M	S	M	S	M	S		
18670		20720				2050			
3198		3148		50				7. 1. 7. 19.	
2670		2420		250				3. 1. 4. 17.	
2120		1898		222				2. 1. 7. 19.	
1970		1920		50				1. 1. 1. 18.	
1748		1920				172		1. 1. 7. 19.	
1590				1590					Die Schule wird in eine siebenstufige umgestaltet.
31966		32026				60			
5040		5040						Höchstgehalt.	
3970		3920		50				"	
3620		3570		50				8. 1. 1. 18.	
3570		3570						8. 1. 1. 19.	Ortszulagen wie unter B.
3370		3170		200				6. 1. 4. 17.	Amtszulagen wie bei der I. Gemeinde-Schule.
2920		2795		125				5. 1. 10. 19.	
2120		2120						2. 1. 7. 18.	
2502	50	2390		112	50			7. 1. 7. 17.	
2240		2240						6. 1. 4. 18.	
2240		2202	50	37	50			6. 1. 7. 19.	
1940		2540				600		4. 1. 10. 19.	
1690		1590		100				1. 1. 4. 17.	
1590				1590					
36812	50	35147	50	1665					
4400		4400						Höchstgehalt.	
3970		3970						"	
8370		8370							

Alterszulagen:
zu 1—7: 2 zu je 200 M
2 " " 250 "
5 " " 200 "
zu 8—13: 2 " " 100 "
7 " " 150 " beginnend nach 7 jähriger Dienstzeit im öffentlichen Schuldienst.

Ortszulagen wie unter B.
Amtszulagen wie bei der I. Gemeinde-Schule.

Besoldungsliste.

Nummer	Dienststellung, Name.	Dienstzeit vom	Stellengehalt		Steigerungen		Miet- entschä- digung		Amts- und Orts- Zulage	
			Mindest-	Höchst-	für 1917		No	S	No	
			Betrag	Betrag	No	S				
	übertrag		2800			3800		520	1250	
3	Lehrer Grams	1. 7. 1883	1400	3300	9	1900		520	150	
4	" Gramsch	1. 10. 1883	1400	3300	9	1900		520	150	
5	" Müller	1. 1. 1889	1400	3300	8	1700		520	150	
6	" N. N.		1400	3300	7 ³ / ₄	1650		520	150	
7	" Brieske	1. 1. 1894	1400	3300	6	1300		520	150	
8	" Martins	1. 7. 1898	1400	3300	4 ³ / ₄	1050		520	150	
9	" Lunke	1. 7. 1904	1400	3300	2 ³ / ₄	587 ⁵⁰ / ₁₀₀		520	100	
10	" Dettmer	1. 4. 1907	1400	3300	2	400		520		
11	" Kowalski	1. 10. 1910	1400	3300	1 ¹ / ₂	100		520		
12	Lehrerin Brandt	1. 7. 1879	1200	2450	9	1250		390		
13	" Lau, Luise	1. 4. 1887	1200	2450	8	1100		390		
14	" Rutkowski	1. 4. 1888	1200	2450	8	1100		390		
15	" Krause	1. 7. 1893	1200	2450	6	800		390		
Summe			20200			18637 ⁵⁰ / ₁₀₀		6760	2250	
IV. Gemeinde-Schule.										
1	Rektor Bill	1. 1. 1898	1400	3300	5	1100		640	850	
2	Lehrer Tornow	1. 1. 1875	1400	3300	9	1900		520	150	
3	" Lufowski	1. 7. 1891	1400	3300	7	1500		520	150	
4	" Kotowski	1. 1. 1900	1400	3300	4	900		520	112,50	
5	" Eich	1. 4. 1901	1400	3300	4	900		520	100	
6	" Kraskowski	1. 10. 1903	1400	3300	3	650		520	100	
7	" Jarecki	1. 7. 1904	1400	3300	2 ³ / ₄	587 ⁵⁰ / ₁₀₀		348	100	
8	Lehrerin Stadthaus	1. 7. 1906	1200	2450	2	200		390		
9	" Wendel, Gertrud	1. 4. 1914	1200	2450				390		
10	" Karla	1. 4. 1915	1200	2450				390		
11	" Klatt		960					390		
12	" N. N.		1200	2450				390		
Summe			15560			7737 ⁵⁰ / ₁₀₀		5538	1712,5	

1917		1916		1917 gegen 1916				Zulage Termine	Bemerkungen.
M	S	M	S	mehr		weniger			
M	S	M	S	M	S	M	S		
8370	—	8370	—						
3970	—	3970	—					Höchstgehalt.	
3970	—	3970	—					Höchstgehalt.	
3770	—	3620	—	150	—			9. 1. 1. 20.	
3720	—	3570	—	150	—				
3370	—	3370	—					7. 1. 1. 19.	
3120	—	2957 50	—	162 50	—			5. 1. 7. 17.	
2607 50	—	2395	—	212 50	—			3. 1. 7. 17.	
2320	—	2120	—	200	—			2. 1. 4. 17.	
2020	—	1920	—	100	—			1. 1. 10. 17.	
2840	—	2840	—					Höchstgehalt.	
2690	—	2690	—					9. 1. 4. 18.	
2690	—	2690	—					9. 1. 4. 19.	
2390	—	2390	—					7. 1. 7. 18.	
47847 50	—	46872 50	—	975	—				
4140	—	3990	—	150	—			6. 1. 1. 20.	
3970	—	3970	—					Höchstgehalt	
3570	—	3520	—	50	—			8. 1. 7. 19.	
2932 50	—	2920	—	12 50	—			5. 1. 1. 19.	
2920	—	2670	—	250	—			4. 1. 4. 17.	
2670	—	2545	—	125	—			4. 1. 10. 19.	
2435 50	—	2223	—	212 50	—			3. 1. 7. 17.	
1790	—	1765	—	25	—			3. 1. 7. 19.	
1590	—	1590	—					1. 1. 4. 21.	
1590	—	1350	—	240	—			1. 1. 4. 22.	
1350	—	1690	—			340	—		
1590	—	1590	—						
30548	—	28233	—	2315	—				

Alterszulagen:

zu 1—11: 2 zu je 200 M
 2 " " 250 "
 5 " " 200 "
 zu 12—15: 2 " " 100 "
 7 " " 150 "

von 3 zu 3 Jahren, beginnend nach 7 jähriger Dienstzeit im öffentlichen Schuldienst.

Lehrer Brauer ist am 22. 3. 17 gestorben.

Ortszulagen wie unter B.

Amtszulagen wie bei der I. Gemeinde-Schule.

Zu 1. Rektor seit 1. 4. 09.

Alterszulagen:

zu 1—7: 2 zu je 200 M
 2 " " 250 "
 5 " " 200 "
 " 8—12: 2 " " 100 "
 7 " " 150 "

von 3 zu 3 Jahren, beginnend nach 7 jähriger Dienstzeit im öffentlichen Schuldienst.

Ortszulagen wie unter B.

Amtszulagen wie bei der I. Gemeinde-Schule.

zu 7. Ab 1. 7. 16 100 M Ortszulage.

zu 11. Vom 1. 4. 17 ab endgültig angestellt.

Die Schule wird in eine siebenstufige umgewandelt.

Befoldungsliste.

Nummer	Dienststellung, Name.	Dienstzeit vom	Stellengehalt		Steigerungen für 1917		Miet-entschädi-gung		Amts- und Orts-Zulage
			Mindest-	Höchst-	M	S	M	S	M
			Betrag	Betrag					
Gemeinde-Schulen Thorn Mocker.									
A. Evangelische Knabenschule.									
1	Rektor Kranke	1. 10. 1889	1400	3300	7 ¹ / ₂	1600	640	800	} 150
2	Lehrer Streck	1. 10. 1883	1400	3300	9	1900	520	150	
3	" Krüger	1. 4. 1887	1400	3300	8	1700	520	150	
4	" Galka	1. 7. 1890	1400	3300	7	1500	520	150	
5	" Thielke	1. 4. 1893	1400	3300	6	1300	520	150	
6	" N. N.		1400	3300			520		
B. Katholische Knabenschule.									
7	Rektor Schwarz	1. 10. 1882	1400	3300	9	1900	640	950	} 150
8	Lehrer Schmidt, Franz	1. 10. 1878	1400	3300	9	1900	520	150	
9	" Krzyn	1. 1. 1882	1400	3300	9	1900	520	150	
10	" Wollschläger	1. 1. 1883	1400	3300	9	1900	520	150	
11	" Rosentreter	1. 1. 1883	1400	3300	9	1900	520	150	
12	" v. Zaleski	1. 4. 1885	1400	3300	9	1900	520	150	
13	" N. N.		1400	3300	9	1900	520	150	
14	" Werner	1. 7. 1886	1400	3300	8 ³ / ₄	1850	520	150	
15	" Karchnia	1. 10. 1892	1400	3300	6 ¹ / ₂	1400	520	150	
16	" Kostantowski	1. 10. 1904	1400	3300	2 ¹ / ₂	525	348	100	
17	" Filzet	1. 4. 1909	1400	3300	1	200	520		
18	" Tessmer	1. 4. 1911	1400	3300			348		
19	Lehrerin Knechtel		1200	2450			390		
20	" N. N.		1200	2450			390		
Zu übertragen			27600			25275	10036	3950	

1917		1916		1917 gegen 1916				Zulage- Termine	Bemerkungen.
				mehr		weniger			
<i>M</i>	<i>S</i>	<i>M</i>	<i>S</i>	<i>M</i>	<i>S</i>	<i>M</i>	<i>S</i>		
4590		4490		100				8. 1. 10. 17.	Zu 1. Rektor seit 1. 4. 09.
3970		3970						Höchstgehalt.	Alterszulagen: zu 1-18 = 2 zu je 200 <i>M</i>
3770		3770						9. 1. 4. 18.	2 " " 250 "
3570		3570						8. 1. 7. 18.	5 " " 200 "
3370		3370						7. 1. 4. 18.	zu 19-20: 2 " " 100 "
1920		3720				1800			7 " " 150 "
5040		5040							von 3 zu 3 Jahren, beginnend nach 7 jähriger Dienstzeit im öffentlichen Schuldienst.
3970		3970							Ortszulagen wie unter B.
3970		3970							Amtszulagen wie bei der I. Gemeinde-Schule.
3970		3970							Höchstgehalt.
3970		3970							Zu 7. 640 <i>M</i> Mietenschädigung sind bei der Räumereikasse zu vereinnahmen.
3970		3970							"
3970		3970							"
3970		3970							"
3970		3970							"
3970		3820		150					Wagner ist am 23. 3. 17 gestorben.
3920		3770		150				9. 1. 7. 17.	
3470		3370		100				7. 1. 10. 17.	
2373		2198		175				3. 1. 10. 17.	
2120		2120						2. 1. 1. 19.	
1748		1748						1. 1. 4. 18.	
1590		1350		240					Wird vom 1. 4. 1917 ab endgültig angestellt.
1590				1590					
66861		66156		2505		1800			

Besoldungsliste.

Nummer	Dienststellung, Name.	Dienstzeit vom	Stellengehalt		Steigerungen für 1917			Miets- und entschädigung		Amts- und Ortszulage
			Mindest-	Höchst-	M	S	M	S		
			Betrag	Betrag					M	S
	übertrag		27600				25275	10036		3950
C. Evangelische Mädchenschule.										
21	Rektor Zander	1. 10. 1884	1400	3300	9	1900		Dienst- Wohnung	850	} 150
22	Lehrer Mattern	1. 1. 1891	1400	3300	7	1500		520	150	
23	" Rühr	1. 1. 1903	1400	3300	3	650		348	100	
24	Lehrerin Knopmuß	1. 1. 1897	1200	2450	5	650		390		
25	" Wendel, Grete	1. 10. 1902	1200	2450	3	350		390		
26	" Zimmermann, Elisabeth	1. 7. 1905	1200	2450	2	200		390		
D. Katholische Mädchenschule.										
27	Rektor Zodrow	1. 4. 1883	1400	3300	9	1900		640	950	} 150
28	Lehrer Schmidt, Anton	1. 10. 1883	1400	3300	9	1900		520	150	
29	" Dnja	1. 1. 1888	1400	3300	8	1700		520	150	
30	" Sahn	1. 1. 1891	1400	3300	7	1500		520	150	
31	" Schulte	1. 4. 1905	1400	3300	2	400		520	100	
32	" Tief	1. 7. 1906	1400	3300	2	400		520		
33	" Bestka	1. 7. 1910	1400	3300	3/4	150		520		
34	Lehrerin v. Studzienski	1. 1. 1894	1200	2450	6	800		390		
35	" Sellner	1. 7. 1903	1200	2450	3	350		390		
36	" Witomski	1. 4. 1906	1200	2450	2	200		390		
37	" Berendt	1. 10. 1910	1200	2450	1/2	50		390		
38	" Schiemann	1. 4. 1914	1200	2450				390		
39	" N. N.		1200	2450				390		
Summe			52400			39875		18174		6850

1917		1916		1917 gegen 1916				Zulage-Termine	Bemerkungen.
M	§	M	§	mehr		weniger			
M	§	M	§	M	§	M	§		
66861		66156		2505		1800			
4300		4300						Höchstgehalt	
3570		3570						8. 1. 1. 19.	
2498		2498						4. 1. 1. 19.	
2240		2240						6. 1. 1. 19.	
1940		1940						4. 1. 10. 18.	
1790		1790						3. 1. 7. 18.	
		1865				1865			
5040		5040						Höchstgehalt	
3970		3970						"	
3770		3770						9. 1. 1. 19.	
3570		3570						8. 1. 1. 19.	
2420		2320		100				3. 1. 4. 18.	
2320		2270		50				3. 1. 7. 19.	
2070		1920		150				1. 1. 7. 17.	
2390		2390						7. 1. 1. 19.	
1940		1902 50		37 50				4. 1. 7. 19.	
1790		1790						3. 1. 4. 19.	
1640		1590		50				1. 1. 10. 17.	
1590		1590						1. 1. 4. 21.	
1590				1590					
117299		116481 50		817 50					

Alterszulagen:
zu 21—23 u. 27—33.—2 zu je 200 M
2 " " 250 "
5 " " 200 "
zu 24—26 u. 34—39.—2 " " 100 "
7 " " 150 "
von 3 zu 3 Jahren, beginnend nach 7 jähriger Dienstzeit im öffentlichen Schuldienst.

Ortszulagen wie unter B.

Amtszulagen wie bei der I. Gemeinde-Schule.

Stelle Roggatz ist der kath. Mädch. Schule überwiesen.

Stelle der Lehrerin Roggatz die a. d. II Gem. Sch. verfehlt ist.

Besoldungsliste.

Nummer	Dienststellung Name.	Dienstzeit von	Stellengehalt		Steigerungen für 1917		Miet- entschädi- gung.		Amts- und Orts- Zulage
			Mindest-	Höchst-	M	S	M	S	M
			Betrag	Betrag					
Hilfsschule für Schwachbefähigte.									
1	Lehrer Salberg	1. 7. 1897	1400	3300	5	1100	520		200
2	Lehrerin Bihlmann	1. 7. 1914	1200	2450			390		500
3	" Hanckel	1. 4. 1917	1200	2450			390		150
4	" Gehrke		960				390		200
	Summe		4760			1100	1690		1250,-

1917		1916		1917 gegen 1916				Zulage- Termine	Bemerkungen.
M	δ	M	δ	mehr		weniger			
M	δ	M	δ	M	δ	M	δ		
3870		3620		250				6. 1. 7. 19.	Zu 1: Amtszulage als Schulleiter 500 M. Amtszulage als Hilfschullehrkraft vom 1. April 1917 ab 200 M.
1790		1790						1. 1. 7. 21.	
1790				1790				1. 1. 4. 24.	
1350				1350					
8800		5410		3390					

Befoldungsliste.

Nummer	Ausgabe.	1917		1916		1917 gegen 1916				Stbeträg 1915	Bemerkungen.	
						mehr		weniger				
		ℳ	§	ℳ	§	ℳ	§	ℳ	§			
Zusammenstellung.												
	Lyzeum und Oberlyzeum	124595	50	117390	—	7205	50					
	Knaben-Mittel-Schule	90008	50	88246	—	1762	50					
	Mädchen= " "	39562	50	42010	50			2448	—			
	I. Gemeinde= "	31966	—	32026	—			60	—			
	II. " = "	36812	50	35147	50	1665	—					
	III. " = "	47847	50	46872	50	975	—					
	IV. " = "	30548	—	28233	—	2315	—					
	" Schulen Thorn-Mocker	117299	—	116481	50	817	50					
	Hilfschule	8800	—	5410	—	3390	—					
	Summe der Lehrer-Gehälter	527439	50	511817	—	18130	50	2508	—			
	Hierzu Beamten = "	451220	—	443620	—	16583	—	8983	—			
	Summe Gehälter	978659	50	955437	—	34713	50	11491	—			

Ruhegehälter, Witwen- und Waisengelder, Unterstützungen.

Nummer	Ausgabe.	1917		1916		1917 gegen 1916				Istbe- trag 1915	Bemerkungen.
		M	S	M	S	mehr		weniger			
						M	S	M	S		
A. Lyzeum und Oberlyzeum.											
Ruhegehälter, Witwen- u. Waisengelder:											
1	Oberlehrer a. D. Prof. Dr. Frommnecht	5451	—	5451	—						
2	Oberlehrerin „ Freitag	1463	—	1463	—						
3	Wissensch. Lehrerin a. D. Bankow	1043	—	1043	—						
4	„ „ „ „ Kühnast	1941	—	1941	—						
5	„ „ „ „ Ulrich	2130	—	2130	—						
6	„ „ „ „ v. Mühlbach	2064	—	2064	—						
7	„ „ „ „ Hensel	1767	—	1767	—						
8	„ „ „ „ Lau, Emma	2433	—			2433	—				
9	Technische „ „ „ Schulz	1300	—	1300	—						
10	Hilfs- „ „ „ Bernhard	1300	—	1300	—						
11	Witwe des Direktors Schulz	773	33	773	33						
	Witwen- und Waisenkassen-Beiträge	24	—	24	—						
	Summe	21689	33	19256	33	2433	—				
B. Knaben-Mittelschule.											
1	Der Witwe des Lehrers v. Jakubowski	700	40	700	40						
2	Der Witwe des Lehrers Semrau	885	20	885	20						
3	„ „ „ „ Lorenz	2049	84	2277	60			227	76		
4	Mittelschullehrer a. D. Szymanski Pensionszuschuß	458	—	458	—						
	Summe	4093	44	4321	20			227	76		
C. I. Gemeindefschule.											
	Ruhegehalt der Schuldinerin Jamisch	432	—			432	—				
	Summe	432	—			432	—				

Zu B. 3.
Gem. Beschl. v. $\frac{2.10}{5.11.13}$.
Das Waisengeld für die Tochter Katharina mit 227,76 M jährlich fällt vom 1. 4. 17 fort.

Zu B. 4. Mittelschullehrer Szymanski erhält Ruhegehalt: 2141 M die Ruhegehaltskasse zahlt hierauf 1933 „ und die Stadtschulkasse 208 „ ferner zahlt die St. Schulkasse den bewilligten Zuschuß von 250 „ bis 31. 3. 1918. Gemeinde-Beschluß vom

Ruhegehälter, Witwen- und Waisengelder, Unterstützungen.

Nummer	Ausgabe.	1917		1916		1917 gegen 1916				Zftbe- trag 1915	Bemerkungen.	
						mehr		weniger				
		ℳ	⊄	ℳ	⊄	ℳ	⊄	ℳ	⊄			ℳ
	Summe C.	432	—			432	—					
	Hierzu " B.	4093	44	4321	20			227	76			
	" " A.	21689	33	19256	33	2433	—					
	Summe	26214	77	23577	53	2865	—	227	76			
	Hierzu Ruhegehälter usw. der Beamten . . .	46758	91	45671	95	3693	—	2606	04			
	Überhaupt	72973	68	69249	48	6558	—	2833	80			

Biblioteka Główna UMK

 300045446754

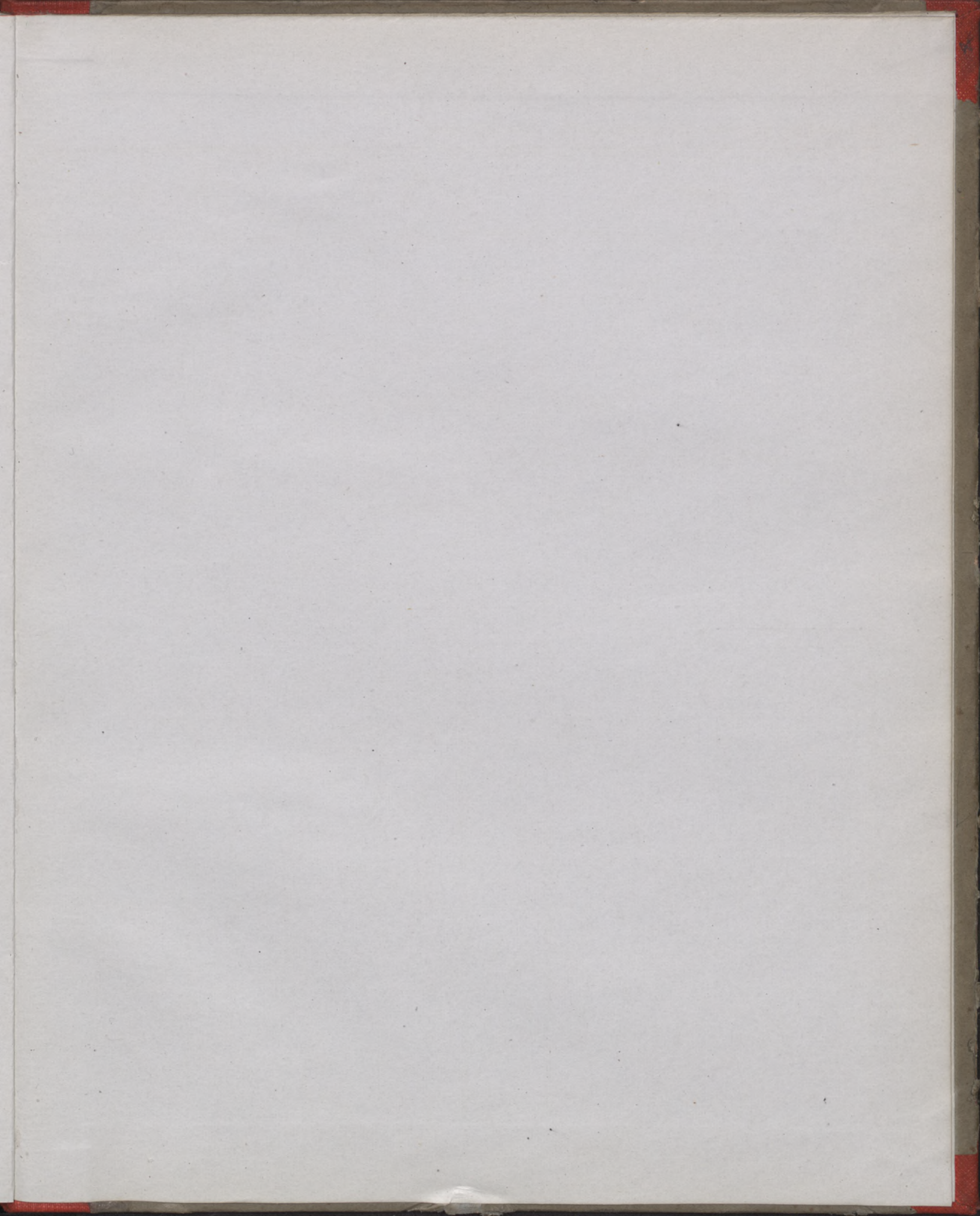

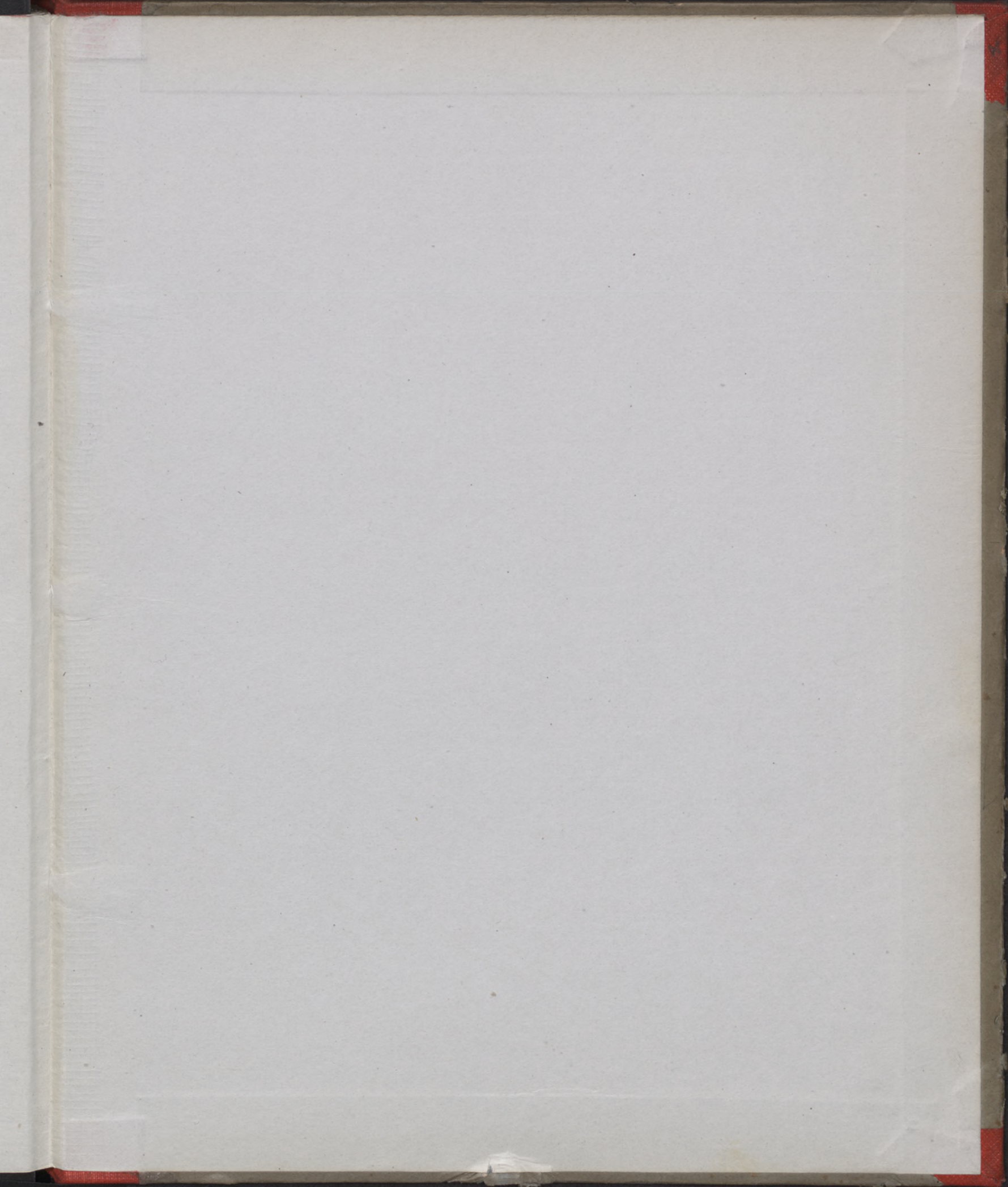



Biblioteka Główna UMK



300045446754

Biblioteka Główna UMK



300045446754

