

Biblioteka
U. M. K.
Toruń

019820/1916



Haushaltspläne

der

Stadtgemeinde Thorn

für

1916.

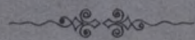

Inhalts-Verzeichnis.

Haupt= Verwaltung	Seite	1	bis	9
Kämmerei= "	"	10	"	43
Guts= "	"	44	"	46
Forst= "	"	47	"	77
Artusstifts= "	"	78	"	82
Gewerbe= Kasse	"	83	"	85
Polizei= Verwaltung	"	86	"	90
Feuerwehr= "	"	91	"	95
Straßenreinigungs=	"	96	"	101
Garten= "	"	102	"	104
Bau= "	"	105	"	111
Schul= "	"	112	"	166
Armen= "	"	167	"	171
Kinderheim= "	"	172	"	178
Waisenhaus= "	"	179	"	186
Krankenhaus= "	"	187	"	194
Hospital= "	"	195	"	217
Siechenhaus= "	"	218	"	226
Testament= und Almosenhaltung	"	227	"	232
Kanalisations= . Verwaltung	"	233	"	237
Wasserwerk= "	"	238	"	244
Ufer= "	"	245	"	253
Schlacht= und Viehhof= "	"	254	"	262
Theater= "	"	263	"	265
Sparcassen= "	"	266		
Steuer= "	"	267	"	268
Besoldungsliste.				

Haupt-Haushaltsplan

der

Stadt Thorn

für

✓
1916.

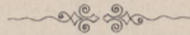

Haupthaushaltsplan.

Nummer	Bezeichnung der Verwaltungen.	Rechnungsjahr 1916.								1916 gegen 1915			
		Ausgabe		Einnahme		Überschuß		Zuschuß		günstiger		ungünstiger	
		ℳ	₰	ℳ	₰	ℳ	₰	ℳ	₰	ℳ	₰	ℳ	₰
A. Allgemeine Verwaltung.													
1	Kämmerei- . . . Verwaltung	929700		542100				387600		18700			
2	Guts- "												
	a. Katharinenflur	7000		3780				3220				320	
	b. Schönwalde	5250		2650				2600					
	c. Winkenan	4050		3290				760				500	
3	Forst- "	113800		173800		60000							
4	Artusstifts- "	22700		16460				6240				6240	
5	Gewerbe- "	970		970									
	Summe	1083470		743050		60000		400420		18700		7060	
										11640			
B. Sicherheits- und Gesundheitspflege.													
1	Polizei- Verwaltung	153600		10000				143600				1300	
2	Feuerwehr- "	60800		43400				17400				100	
3	Straßenreinigungs- "	133000		97300				35700		400			
4	Garten- "	29540		6540				23000				620	
	Summe	376940		157240				219700		400		2020	
												1620	
C. Bau-Verwaltung.													
	Hoch- und Tiefbau-Verwaltung	84800		5100				79700				1100	
	Summe für sich.												

BIBLIOTEKA
UNIWERSYTECKA
w Toruni

019820
N. 2042/57

Rechnungsjahr 1915.								Nachweis der				Erläuterungen.
Ausgabe		Einnahme		Überschuß		Zuschuß		ausstehenden Kapitalien		Schulden		
M	⊄	M	⊄	M	⊄	M	⊄	M	⊄	M	⊄	
912400	—	506100	—			406300	—	5016990	38	6860096	45	
6680	—	3780	—			2900	—			133225	46	
5250	—	2650	—			2600	—			100000	—	
4050	—	3790	—			260	—			75000	—	
110600	—	170600	—	60000	—					239904	51	
24310	—	24310	—							527350	56	
970	—	970	—									
1064260	—	712200	—	60000	—	412060	—	5016990	38	7935576	98	
152300	—	10000	—			142300	—					
59500	—	42200	—			17300	—			2386	56	
123200	—	87100	—			36100	—			20799	90	
27150	—	4770	—			22380	—					
362150	—	144070	—			218080	—			23186	46	
83600	—	5000	—			78600	—					

Haupthaushaltsplan.

Nummer	Bezeichnung der Verwaltungen.	Rechnungsjahr 1916.								1916 gegen 1915			
		Ausgabe		Einnahme		Überschuß		Zuschuß		günstiger		ungünstiger	
		ℳ	⊄	ℳ	⊄	ℳ	⊄	ℳ	⊄	ℳ	⊄	ℳ	⊄
	D. Schulverwaltung.												
1	a. Allgemeine Schulverwaltung.	16800	—	40	—			16760	—			60	—
	b. Höheres Schulwesen.												
2	Königliches Gymnasium	10000	—					10000	—				
3	Lyzeum und Oberlyzeum	169700	—	87550	—			82150	—			3950	—
	c. Mittelschulen.												
4	Knaben-Mittelschule	146720	—	69350	—			77370	—			320	—
5	Mädchen- "	59000	—	35530	—			23470	—	1430	—		
	d. Volksschulen.												
6	I. Gemeinde- . . . Schule	48550	—	13250	—			35300	—			1290	—
7	II. " . . . "	48540	—	12600	—			35940	—			1150	—
8	III. " . . . "	65870	—	20340	—			45530	—			380	—
9	IV. " . . . "	43670	—	8510	—			35160	—			140	—
10	Evangelische Knaben- " } " Mädchen- " } Katholische Knaben- " } " Mädchen- " }	165520	—	93750	—			71770	—			6520	—
11	e. Schule für Schwachbefähigte.	12540	—	1050	—			11490	—			4190	—
	f. gewerbliches Schulwesen und andere Bildungs-Anstalten.												
12	Gewerbeschule und gewerbliche Fortbildungsschule	48700	—	32000	—			16700	—				
13	Evangelische Präparanden-Anstalt	3800	—	1500	—			2300	—				
14	Katholische " "	3450	—	1500	—			1950	—				
	Summe	842860	—	376970	—			465890	—	1430	—	18000	—
												16570	—

Rechnungsjahr 1915.								Nachweis der				Erläuterungen.
Ausgabe		Einnahme		Überschuß		Zufuß		ausstehenden Kapitalien		Schulden		
№	δ	№	δ	№	δ	№	δ	№	δ	№	δ	
16740	—	40	—			16700	—			30273	51	
10000	—					10000	—					
163810	—	85610	—			78200	—			96745	23	
145550	—	68500	—			77050	—			256262	73	
62260	—	37360	—			24900	—			6774	12	
46910	—	12900	—			34010	—			2656	41	
46700	—	11910	—			34790	—			28585	62	
65050	—	19900	—			45150	—			48280	69	
42800	—	7780	—			35020	—			48246	42	
156950	—	91700	—			65250	—			20566	83	
8200	—	900	—			7300	—					
48700	—	32000	—			16700	—			726393	38	
3800	—	1500	—			2300	—			59019	46	
3450	—	1500	—			1950	—			52663	52	
820920	—	371600	—			449320	—			1376467	92	

Haupthaushaltsplan.

Nummer	Bezeichnung der Verwaltungen.	Rechnungsjahr 1916.								1916 gegen 1915			
		Ausgabe		Einnahme		Überschuß		Zufluß		günstiger		ungünstiger	
		M	δ	M	δ	M	δ	M	δ	M	δ	M	δ
E. Armen- Kranken- und Wohlfahrts- Pfleger.													
1	Armenpflege	115700	—	9300	—			106400	—			10700	—
2	Kinderheim	21890	—	3400	—			18490	—			110	—
3	Waisenhaus	13440	—	6670	—			6770	—			1200	—
4	Krankenhaus	76700	—	67500	—			9200	—	12700			
5	Hospitäler:												
	a. Bürger- Hospital	14470	—	14470	—								
	b. Jakobs- "	5210	—	5210	—								
	c. Katharinen- "	4700	—	3740	—			960	—			650	—
	d. Georgen- "	5220	—	5220	—								
6	Siechenhäuser:												
	a. Wilhelm- Augusta- Stift	12080	—	3500	—			8580	—	40			
	b. Siechenhaus Thorn- Mocker	7640	—	2730	—			4910	—			690	—
7	Testament- und Almosenhaltung	12500	—	12500	—								
	Summe	289550	—	134240	—			155310	—	12740	—	13350	—
												610	—
F. Betriebs-Verwaltungen.													
1	Kanalisations- Verwaltung	149700	—	98200	—			51500	—			2800	—
2	Wasserwerks- "	177600	—	255600	—	78000				2800			
3	Ufer- "	43000	—	43000	—								
4	Schlacht- u. Viehhofs "	154000	—	154000	—								
5	Theater- "	41900	—	10300	—			31600	—	1500			
6	Sparkasse	27600	—	27600	—								
	Summe	593800	—	588700	—	78000	—	83100	—	4300	—	2800	—
										1500	—		

Rechnungsjahr 1915.								Nachweis der				Erläuterungen.
Ausgabe		Einnahme		Überschuß		Zuschuß		ausstehenden Kapitalien		Schulden		
M	h	M	h	M	h	M	h	M	h	M	h	
103400	—	7700	—			95700	—	51960	—			
21310	—	2930	—			18380	—	37790	—	3974	42	
12870	—	7300	—			5570	—	40800	—			
67600	—	45700	—			21900	—	61956	—	89468	19	
13860	—	13860	—					234920	—	18452	72	
5110	—	5110	—					65550	—			
4050	—	3740	—			310	—	52979	—			
5050	—	5050	—					98670	—			
11720	—	3100	—			8620	—	15240	—			
6950	—	2730	—			4220	—					
12200	—	12200	—					258615	—			
264120	—	109420	—			154700	—	918480	—	111895	33	
143700	—	95000	—			48700	—			1265150	—	
166200	—	241400	—	75200	—					1120076	76	
30700	—	30700	—							305513	86	
145600	—	145600	—							659111	30	
43400	—	10300	—			33100	—			227518	66	
23400	—	23400	—									
553000	—	546400	—	75200	—	81800	—			3577370	58	

Rechnungsjahr 1915.						Nachweis der				Erläuterungen.		
Ausgabe		Einnahme		Überschuß		Zufluß		ausstehenden Kapitalien			Schulden	
<i>M</i>	<i>g</i>	<i>M</i>	<i>g</i>	<i>M</i>	<i>g</i>	<i>M</i>	<i>g</i>	<i>M</i>	<i>g</i>		<i>M</i>	<i>g</i>
1064260	—	712200	—	60000	—	412060	—	5016990	38	7935576	98	
362150	—	144070	—			218080	—			23186	46	
83600	—	5000	—			78600	—					
820920	—	371600	—			449320	—					
264120	—	109420	—			154700	—	918480	—	111895	33	
553000	—	546400	—	75200	—	81800	—			3577370	58	
3148050	—	1888690	—	135200	—	1394560	—	5935470	38	11648029	35	
16400	—	1183260	—	1166860	—							
3164450	—	3071950	—	1302060	—	1394560	—	5935470	38	11648029	35	

**Spezial-
Haushaltspläne**

Nummer	Einnahme.	1916		1915		1916 gegen 1915				Hftrags- trag 1914	Bemerkungen.	
						mehr		weniger				
		ℳ	⊄	ℳ	⊄	ℳ	⊄	ℳ	⊄			
Tit. I. An Mieten und Pachtgefällen.												
1	Für die Gewölbe, Keller und sonstigen vermieteten Räume im Rathause:											zu 1. Die Beträge betr. die Räume No. 2 bis 32 gelten stillschweigend jedesmal auf ein weiteres Jahr verlängert, wenn sie nicht 3 Monate und 3 Tage vor Ablauf gekündigt werden.
	(Gewölbe)											
	N ^o 2 vom Händler S. Raftaniel, bis 1. 4. 1917	90	—	90	—							
	„ 3 von demselben „ „ „	170	—	170	—							
	„ 4 vom Händler M. Kassel, „ „ „	170	—	170	—							
	„ 6 von Frau Hedwig Hever, „ „ „	345	—	345	—							
	„ 7 vom Händler M. Lippmann, „ „ „	250	—	250	—							
	„ 8 von Frau B. Modniewski, „ „ „	195	—	195	—							
	„ 9 vom Schneidermeister Leo Woytkowiz, „ „ „	350	—	350	—							
	„ 10 vom Schuhmachermeister Johann Wolowski, „ „ „	350	—	350	—							
	„ 11 von Händlerin S. Bobrowicz „ „ „	156	—	156	—							
	„ 12 „ Witwe A. Kownacki, „ „ „	200	—	200	—							
	„ ¹³ / ₁₄ „ Frau A. Janowski, „ „ „	825	—	825	—							
	„ 15 „ Franz Wojciechowski, „ „ „	415	—	415	—							
	(Keller)											
	N ^o 16 „ L. Dammann u. Kordes, „ „ „	500	—	500	—							
	(Gewölbe)											
	N ^o 17 „ Th. Mielke, Konfelmühle, „ „ „	561	—	561	—							
	„ 18/21 von der städtischen Sparkasse einschl. für Reinigung, Heizung und Beleuchtung jedoch ausschließlich Beleuchtung der Tresoranlage	4500	—	4500	—							
	(Keller)											
	N ^o 22 von M. Henius, G. m. b. H., bis 1. 4. 1917	100	—	100	—							
	„ 23 „ Händler S. Koralyk „ „ „	300	—	300	—							
	Zu übertragen	9477	—	9477	—							

Kämmerei-Verwaltung.

Nummer	Einnahme.	1916		1915		1916 gegen 1915				Stbetrug 1914	Bemerkungen.
						mehr		weniger			
		ℳ	⊄	ℳ	⊄	ℳ	⊄	ℳ	⊄		
I.	Übertrag	9477	—	9477	—						
	(Gewölbe) Nr. 24 vom Händler Th. Kohn, bis 1.4.1917	100	—	100	—						
	" 27/28 " " J. Willamowski, " " "	1030	—	1030	—						
	(Keller) Nr. 29 von N. N. " " "	250	—	250	—						
	" 31 vom Händler W. Kassel, " " "	158	—	158	—						
	" 32 " " S. Krafowski, " " "	200	—	200	—						
2	Für den Ratskeller von N. Krüger bis 1.10.1918	1150	—	1150	—						
3	Für die Geschäftszimmer der Wasserwerke im Rathause einschließlich für Reinigung, Heizung und Beleuchtung	2000	—	2000	—						
4	Für die Diensträume der Polizei-Verwaltung im Rathause einschließlich für Reinigung, Heizung und Beleuchtung	2000	—	2000	—						
5	Für den alten Turm Altstadt Nr. 400 von Witwe Hell, bis 1. 4. 1917	100	—	100	—						
6	Für den Turm Altstadt Nr. 474 in der Mauerstraße von Glückmann-Kaliski, A.-G. m. b. H. bis 1. 4. 1917	75	—	75	—						zu 5/6. Mit stillschweigender Verlängerung.
7	a. Vom vereinigten Innungs-Ausschuß Miete für das Grundstück Neustadt 176/77 (Innungsherberge)	1650	—	1650	—						
	b. Zuschuß aus der städtischen Gewerbekasse bis zur Erhöhung der Miete	425	—	425	—						
8	Für den Gang zwischen den Grundstücken Neustadt Nr. 18 und 19 von den Knaaf'schen Erben	50	—	50	—						
9	Für den Gang zwischen der Stadtmauer und dem Grundstück Altstadt Nr. 72 vom Rentier Drenikow	1	—	1	—						
10	Für den Gang zwischen der Stadtmauer und dem Grundstück Altstadt Nr. 74 vom Kaufmann Engler	1	—	1	—						
	Zu übertragen	18667	—	18667	—						

Nummer	Einnahme.	1916		1915		1916 gegen 1915				Istbe- trag 1914	Bemerkungen.
						mehr		weniger			
		ℳ	⊄	ℳ	⊄	ℳ	⊄	ℳ	⊄		
1.	übertrag	18667	—	18667	—						
11	Für Benutzung eines Teils der Mauergasse zwischen Brücken- und Baderstraße längs des Grundstücks Altstadt Nr. 31/32 vom Königl. Proviantamt hier	60	—	60	—						zu 11. Mit stillschwei- gender Verlängerung.
12	Von der Aktien-Gesellschaft Elektrizitätswerke Thorn, für einen an der verlängerten Kaiser- nenstraße, für einen an der Waldstraße ge- legenen Platz sowie für den östlichen Teil des Zwingers in der Zwingerstraße und für den Platz an der Hauptfeuerwache	700	—	600	—	100	—				zu 12. I 4776/15
13	Für einen Platz von 0,766 ha westlich des Turn- platzes an der Pastorstraße von Skowronek und Domke bis 31. 3. 19.	460	—	350	—	110	—				zu 13. Gem. Beschl. vom 11. 24. 11. 15. I 5397/15
14	a. Für einen Platz von 0,5106 ha östlich der Pastorstraße vom Baugewerksmeister Illner, bis 1. 4. 1917	200	—	200	—						
	b. Für einen Platz von 3,5 ar zwischen dem Turnplatz und dem Tivoli-Grundstück von demselben, bis 1. 4. 1917	10	—	10	—						
15	Für einen etwa 2 m breiten Landstreifen an der Brombergerstraße zur Anlage eines Vor- gartens benutzt, vom Baumeister Ueblich jährlich, bis auf weiteres	10	—	10	—						
16	Für das Grundstück Jakobs-Vorstadt Nr. 27 (Kinderbewahranstalt), bis auf weiteres	3	—	3	—						
17	Für das Grundstück Jakobs-Vorstadt Nr. 69 (80 ar 27 qm Land) vom Polizeisergeanten Jahn, bis 1. 4. 1917	3	—	3	—						
18	Für das ehemalige Leibitscher Chausseehaus von dem Fleischermeister Kafalski, bis 31. 3. 1917. (Mieter trägt außerdem die Kosten für die Schornsteinreinigung)	300	—	300	—						zu 17/19. Mit stillschwei- gender Verlängerung.
19	Für ein Stück Land am Kondukt vom Eigen- tümer Blafjewski, bis 1. 4. 1917	23	—	23	—						
Zu übertragen		20436	—	20226	—	210	—				

Kämmerei-Verwaltung.

Nummer	Einnahme.	1916		1915		1916 gegen 1915				Zitbe- trag 1914	Bemerkungen.
						mehr		weniger			
		ℳ	⊄	ℳ	⊄	ℳ	⊄	ℳ	⊄		
I.	übertrag	20436	—	20226	—	210	—				
20	Für die Fischerei in der rechtsseitigen Hälfte der Weichsel von der Kaschoret-Trepposcher Grenze beim Buchta-Krüge bis zur Eisenbahnbrücke vom Fischer Gensty-Blotterie, bis 1. 4. 1921	110	—	110	—						
21	Desgl. von der Eisenbahnbrücke bis zum oberen Ende von Korzeniec-Kämpfe vom Fischer Trzinski-Blotterie, bis 10. 9. 1920	340	—	340	—						
22	Desgl. vom oberen Ende von Korzeniec-Kämpfe bis zum Ende des Dorfes Gurske (mit Ausschluß der Ochsen-Kämpfe) vom Fischer Boleslaus Chojcki-Gurske, bis 1. 4. 1920	380	—	380	—						
23	Desgl. in den Grenzen der Dorfschaft Schmolln vom Fischer Stephan Gawarkiewicz-Blotterie, bis 1. 4. 1921	100	—	100	—						
24	Desgl. in den Grenzen des Forstreviers Steinort vom Fischer Paul Lorenz in Fordonok, bis 1. 4. 1921	50	—	50	—						
25	a. Für die Fischerei in der Dremenz bei Leibitsch von den Besitzern des Mühlengrundstücks Leibitsch Nr. 9, bis 1. 4. 191	15	—	15	—						
	b. Entschädigung aus der Staatskasse für Nichtbenutzung eines Teiles der Fischerei in der Dremenz vor dem Grundstück Leibitsch Nr. 9	6	—	6	—						
26	Pacht von dem Pächter Max Hirsch für einen Platz an der Graudenzerstraße, bis 1. 4. 1918	600	—	600	—						
27	Pacht für das sogenannte Schulzenland vom Besitzer Putzke, bis 30. 9. 1916	100	—	100	—						
28	Pacht vom Besitzer Gustav Lanowski für die Ländereien an der Culmer Bahnstrecke und hinter dem Wasserwerk Thorn-Mocker, bis 31. 3. 1917	65	—	65	—						
29	Pacht von Brzozowski für die am Wasserwerk Thorn-Mocker gelegene Wiese	20	—		—	20	—				am 29. I 1679/15.
30	Pacht von dem Pächter Johann Wegente für die früher Windmüller'sche Parzelle, bis 1.10.1916	51	—	51	—						
	Zu übertragen	22273	—	22043	—	230	—				

Nummer	Einnahme.	1916		1915		1916 gegen 1915				Fstbe- trag 1914	Bemerkungen.
						mehr		weniger			
		ℳ	⊄	ℳ	⊄	ℳ	⊄	ℳ	⊄		
I.	übertrag	22273	—	22043	—	230	—				
31	Vom Pächter Thomas Miliewef Pacht für eine von ihm angekaufte Parzelle bei Weißhof, bis 1. 10. 1916	52	—	52	—						
32	Von der Bauamtskasse für ein Stück Land von 9,90 ar Culmer-Vorstadt Nr. 114	26	—	26	—						
33	Pacht für die Anschlagfäulen von M. Lenzner Stettin bis 30. 3. 1925	2000	—	2000	—						
34	Aus der Kirchhofs-Verwaltung Thorn-Moeker für Erbbegräbnisse und Erdgeld Gebühren nach Tarif	350	—	350	—					291	
35	Vom Schwesternhaus vom Roten Kreuz hier- selbst Miete für die Räume des Grundstücks Neustadt 279/280 — altes Bürgerhospital — vierteljährlich nachträglich	300	—	300	—						
36	Von der Bauamtskasse Miete für das Grund- stück Lindenstraße Nr. 58	540	—		—	540	—				
37	Miete für die Räume des Kgl. Eichamts	1200	—	1200	—						
38	Für einen Platz von 21 m Länge und 12 m Breite am Hofe der Feuerwache		—	100	—			100	—		zu 38. Den Platz haben die Thorer Elektrizi- tätswerke gepachtet. Vergl. Anf. 12.
	Summe Tit. I.	26741	—	26071	—	770	—	100	—		
	Tit. II. Aus gewerblichen Anlagen.										
1	Von den Elektrizitätswerken Thorn:										
a.	Pacht für die Gasanstalt jährlich	181000	—	181000	—						zu 1a. Die Pacht ist in halbjährlichen Nachschuß- raten 30. 9. und 31. 3. j. Zs. fällig. Vertrag vom 15. 6. 1914. I 1510/15. 17.
b.	9% Zinsen für 1000000 ℳ Aktien	90000	—	65000	—	25000	—			15015	zu 1b. Gemäß § 12 des- selben Vertrages.
c.	7 1/2% der Bruttoeinnahme für elektrischen Strom	15000	—	15000	—						zu 1c. Gemäß § 16 des- selben Vertrages.
d.	Erstattung der an Direktor Sorge gezahlten Gehaltsbeträge	7600	—	7600	—						zu d. Vergleiche Bes.-Liste Anf. S. Seite 4.
e.	Erstattung der an die Zentral-Boden-Kredit- A. G. verauslagten Zins- und Tilgungsbe- träge für das Darlehn zum Bau des Gas- werkes Thorn-Moeker	6612	—	6612	—						zu e. Vergleiche Ausgabe XI, 13.
	Summe Tit. II.	300212	—	275212	—	25000	—				

Rämmerei-Verwaltung.

Nummer	Einnahme.	1916		1915		1916 gegen 1915				Zftbe- trag 1914	Bemerkungen.
						mehr		weniger			
		ℳ	⊄	ℳ	⊄	ℳ	⊄	ℳ	⊄		
Tit. III. Aus dem Grundstück Lindenstraße 22/24. (Polizeistation Bez. Mocker).											
1	Vom Rektor Schwarz Miete	640		640							zu 1. Nach dem Schul- etat und der Besol- dungsliste.
2	Von der Polizeikasse:										zu 2 a/b. Nach dem Polizeietat II, 20 d und der Besoldungsliste Seite 12/13.
	a. Miete für die Wohnung des Polizeikom- missars Schlicht	520		520							
	b. " für die Amtsräume der Polizeistation Thorn-Mocker	300		300							
3	Von der Stadtschulkasse für 3 Klassenzimmer der katholischen Knaben-Schule	400		400							zu 3. Nach dem Schul- etat Mocker. IV, 7.
	Summe Tit. III.	1860		1860							
Tit. IV. Aus dem Grundstück Mellien- straße Nr. 87. (Polizeistation Bromberger-Vorstadt.)											
1	Von der Polizeikasse:										zu 1 a/b. Nach dem Polizeietat. II, 20. b/e.
	a. für die Wohnung des Polizeiwachtmeisters Frischtorn	290		290							
	b. für das Amtszimmer der Polizeistation Brom- berger-Vorstadt	200		200							
2	An Mietzins für die Wohnungen:										
	a. Erdgeschoß links von Marie Wilanski	200		200							
	b. Im Kellergeschoß C " Arbeiter Böttcher	96		96							
	c. " Dachgeschoß A " " Grabowski	96		96							
	d. " " B vom Arbeiter Fischer	96		96							
	e. " " C " Fräulein Kerber	100		100							
	f. Im Hofgebäude von Ww. Majorowski	96		96							
	g. " " " " Kerber	96		96							
3	Miete für den Pferdestall von N. N.	100		100							
	Summe Tit. IV.	1370		1370							

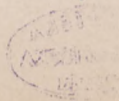

Nummer	Einnahme.	1916		1915		1916 gegen 1915				Istbe- trag 1914	Bemerkungen.	
		M	S	M	S	mehr		weniger				
						M	S	M	S			
Tit. V. Aus dem Grundstück in der Körnerstraße. (Offiziersspeiseanstalt.)												
1	Von der Garnison-Verwaltung Miete für die Offiziersspeiseanstalt	5999	—	5999	—							
2	Vom Infanterie Regiment No. 61 Miete für die 4 Offizier-Wohnungen je 360 M	1440	—	1440	—							
	Summe Tit. V.	7439	—	7439	—							
Tit. VI. Aus den Grundstücken in der Bäcker- und Graben-Straße. (Altstadt Nr. 253, 254 und 255.) Mieten.												
A. Grundstück Bäckerstraße Nr. 35:												
1	Für den Laden	1000	—									
2	„ die Wohnung im 1. Obergeschoß	600	—									
3	„ die Wohnung im 2. Obergeschoß	500	—									
B. Grundstück Bäckerstraße Nr. 37/39:												
1	Für die Wohnung im 1. Obergeschoß	1000	—									
2	„ die Wohnung im 2. Obergeschoß	900	—									
C. Grundstück Bäckerstraße Nr. 39:												
1	Für den Laden	2500	—									
D. Grundstück Grabenstraße Nr. 16:												
1	Für die Wohnung im Erdgeschoß	600	—									
2	„ die Wohnung im 1. Obergeschoß	700	—									
3	„ die Wohnung im 2. Obergeschoß	600	—									
4	„ die Wohnung im Dachgeschoß	300	—									
E. Grundstück Grabenstraße Nr. 20:												
1	Für den Werkstatttraum	500	—									
	Summe Tit. VI.	9200	—	11000	—			1800	—			

zu B. Die Mieter haben das verbrauchte Wasser zu bezahlen.

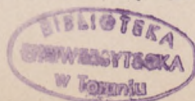

Kämmerei-Verwaltung.

Nummer	Einnahme.	1916		1915		1916 gegen 1915				Zftbe- trag 1914	Bemerkungen.	
						mehr		weniger				
		M	⊄	M	⊄	M	⊄	M	⊄			
Tit. VII. Kapitalienfonds.												
A. Zinsen von Kapitalien auf Grundstücken:												
1	Zu 5% von 593,10 M			29 66		29 66						zu VII 2/3. Der Zugang ist auf die Erhöhung des Zinssatzes zurückzuführen. Zurückgezahlt sind: v. Miltstadt 338=27000. M; daher der Abgang.
2	" 4 ³ / ₄ % " 50327,65 "			2390 56		2369 03	21 53					
3	" 4 ¹ / ₂ % " 1332182,00 "			59948 20		61163 20		1215				
4	" 1% " 1000,00 "			10 —		10 —						
	Summe A. 1384102,75 M			62378 42		63571 89	21 53	1215				
B. Zinsen von pfandfreien Darlehenen.												
1	Zum Erweiterungsbau der Innungsherberge zu 3 ¹ / ₂ % von 8104,17 M			283 65		283 65						zu B. Die Zinsabgänge entstehen infolge Rückzahlung der Tilgungsbeträge.
2	" Bau des ehemaligen Petro-leumschuppens zu 3 ¹ / ₂ % " 15284,24 "			534 95		534 95						
3	Zur Einrichtung der Polizeiwache Mellienstraße Nr. 87 zu 3 ¹ / ₂ % " 14041,78 "			491 46		493 80		2 34				
4	Von der Stadtschul-Kasse zum Ankauf von Jakobs-Vorstadt Nr. 44 zu 3 ¹ / ₂ % " 11980,42 "			419 31		419 31						
5	" derselben zum Erweiterungsbau der III. Gemeindeschule zu 3 ¹ / ₂ % " 6532,77 "			228 65		228 65						
6	" der Artusstiftskasse zum Artushofbau zu 3 ¹ / ₂ % " 482160,34 "			16875 61		16875 61						
7	Von der Forstkasse zum Ankauf von Weißhof zu 4% von 105542,01 "			4221 68		4221 68						
8	" derselben zum Ankauf des Swierzuner Waldes zu 4% " 3916,88 "			154 61		162 64		8 03				
9	Zinslose Einlage zum Reichsbank giro-Verkehr 5000,— "											
	Summe B. 652562,61 M			23209 92		23220 29		10 37				

Nummer	Einnahme.	1916		1915		1916 gegen 1915				Zftbe- trag 1914	Bemerkungen.
						mehr		weniger			
		ℳ	Ⓢ	ℳ	Ⓢ	ℳ	Ⓢ	ℳ	Ⓢ		
VII	C. Zinsen von Wertpapieren.										
1	Von Westpreussischen Pfandbriefen zu 3 1/2 % von 7900 ℳ	276	50	276	50						
2	„ Westpreussischer Provinzial-Anleihe zu 3 1/2 % „ 29300 „	1025	50	1025	50						
3	„ Preussischen Rentenbriefen zu 4 % „ 2925 „	117	—	129	—			12	—		zu 3. 300 ℳ sind zurückgezahlt. I 9076/14.
4	„ Gnesener Stadtanleihe zu 4 % „ 63200 „	2528	—	2528	—						zu 5. Aus Beständen des Kapitalienfonds sind Deutsche Reichsanleihen im Nennwerte von 50000 ℳ erworben.
5	„ Deutscher Reichsanleihe zu 5 % „ 50000 „	2500	—			2500	—				
6	„ Stammaktien der Kulmssee-Mel- no'er Kleinbahn, Gewinnanteil „ 78000 „	500	—	2000	—			1500	—	1950	
7	„ Stammaktien der Leibitscher Kleinbahn, Gewinnanteil „ 66000 „	3300	—	3300	—					3300	
8	„ Stammaktien der Scharnauer Kleinbahn „ 184000 „										zu 8. Auf Verzinsung der Stammaktien ist vorläufig nicht zu rechnen.
9	„ Vorzugsaktien der Thorner- Holzhafen A.=G. „ 1489000 „ (11000 ℳ Aktienkapital befindet sich in Händen von Privatpersonen)	3000	—	10000	—			7000	—	30000	zu 9. 1916 kann mit einer höheren Einnahme nicht gerechnet werden.
10	Aktien der Thorner Elektrizitätswerke „ 1000000 „										zu 10. Die Zinsen werden unter Einnahme Titel II, 1b nachgewiesen.
	Summe C. 2970325 ℳ	13247	—	19259	—	2500	—	8512	—		
	D. Zinsen von Barbeständen.										
1	a. der laufenden Verwaltung von (angenommen) 10000,00 ℳ	500	—	2000	—			1500	—	1851	
	b. der Restverwaltung	7000	—	7000	—					7718	
	c. Zinsen des Reservefonds der Gasanstalt	20000	—			20000	—				
	Summe D. 10000,00 ℳ	27500	—	9000	—	20000	—	1500	—		
	Hierzu Summe A: 1384102,75 „	62378	42	63571	89	21	53	1215	—		
	„ „ B: 652562,61 „	23209	92	23220	29			10	37		
	„ „ C: 2970325,00 „	13247	—	19259	—	2500	—	8512	—		
	Summe Tit. VII. 5016990,36 ℳ	126335	34	115051	18	22521	53	11237	37		

Rämmerei-Verwaltung.

Nummer	Einnahme.	1916		1915		1916 gegen 1915				Istbe- trag 1914	Bemerkungen.
						mehr		weniger			
		ℳ	⊄	ℳ	⊄	ℳ	⊄	ℳ	⊄		
Tit. VIII. Renten, Gebühren, Beihilfen.											
1	Rente für die Windmühle Kielbasien Nr. 4	180	—	180	—						
2	Erbpachtskanon:										
	a. Für das Vorwerk Berghof Nr. 1	364	57	364	57						
	b. „ „ Gut Kielbasien Nr. 3	895	33	895	33						
	c. „ „ Grundstück Schwarzbruch Nr. 46	24	—	24	—						
	d. „ die vom Vorwerk Weißhof abgezweig- ten Grundstücke	56	84	56	84						
3	An Laudemien bei Besitzveränderungen von Erbpachtsgrundstücken	10	—	10	—						
4	Aus herrenlosen Verlassenschaften	10	—	10	—						
5	Von der Landeshauptkasse zur Durchführung der Kreisordnung nach dem Gesetze vom 30. 4. 1873	2186	—	2186	—					2186	
6	Von Bolgmann Marktstandgeld bis 1. 4. 1917	10200	—	10200	—						
7	An Kosten in Verwaltungstreitsachen	100	—	100	—						32
8	Einnahme aus dem städtischen Museum	150	—	150	—						119
9	Gebühren und Strafen aus der Verwaltung der Standesämter	600	—	600	—						917
10	Gebühren aus der Verwaltung des Gewerbe- gerichts	200	—	200	—						233
11	Gebühren aus der Verwaltung des Kaufmanns- gerichts	50	—	50	—						79
12	Hebegebühren für Einziehung von Beiträgen der Berufsgenossenschaften	50	—	50	—						22
13	Anerkennungsgebühren laut Kontrolle	41	10	42	10			1	—		42
	Summe Tit. VIII.	15117	84	15118	84					1	

Nummer	Einnahme.	1916		1915		1916 gegen 1915				Zftbe- trag 1914	Bemerkungen.	
						mehr		weniger				
		M	ö	M	ö	M	ö	M	ö			M
Tit. IX. Beiträge der Sonderverwaltungen und Erstattungen.												
1	Von der Forstkasse	3000	—	3000	—							zu IX. 1—4. Vergütung für die allgemeinen Verwaltungskosten.
2	„ „ Sparkasse	5000	—	5000	—							
3	Von der Feuersozietätskasse einschließlich der Taggebühren des Stadtbaurats	7700	—	7700	—							
4	Von der Schlachthauskasse einschließlich des Marktstandgeldes vom Viehmarkte	5000	—	5000	—							
5	Erstattung des Gehalts des Stadtforsstrats von der Kämmerei-Forstkasse	8233	33	8150	—	83	33					zu 5. Vergl. Besoldungsliste l. 5. Seite 2.
6	Vergütungen, welche früher die Kassenbeamten bezogen und die jetzt zur Kämmereikasse fließen:											
	a. Von der Testament- und Almosenhaltung	240	—	240	—							
	b. Vom Depositorium der milden Stiftungen	283	50	283	50							
	c. Von der Kasse des St. Jakobs-Hospitals	72	—	72	—							
7	Von der Handelskammer Thorn die Hälfte der Besoldung des Rendanten der kaufmännischen Fortbildungsschule als Jahresbeitrag	30	—	30	—							
8	An Vergütung des Staates für das Steuer- veranlagungsgeschäft zufolge § 77 des E.- St.-G. v. 19. 6. 06.	11000	—	10000	—	1000	—				11357	
9	Von der Schlachthauskasse Beitrag zur Beleuchtung der Straße nach dem Schlachthause, $\frac{2}{3}$ der Kosten von 396 M	264	—	264	—							
10	Von der Uferkasse als Anteil zu den Kosten der Beleuchtung des Ufers	700	—	700	—							
11	Für Beleuchtung der Festungstore u. s. w.											
	a. Von der Königlichen Fortifikation	962	—	962	—							
	b. „ „ „ Garnisonverwaltung	162	—	162	—							
	Zu übertragen	42646	83	41563	50	1083	33					

Rämmerei-Verwaltung.

Nummer	Einnahme.	1916		1915		1916 gegen 1915				Istbe- trag 1914	Bemerkungen.
						mehr		weniger			
		M	g	M	g	M	g	M	g		
IX	Übertrag	42646	83	41563	50	1083	33				
11	c. Vom Königlichen Artillerie-Depot	45	—	45	—						
	d. Für eine Gasglühlichtlaterne auf der Ja- fobsvorstadt von Runge und Kittler	45	—	45	—						
	e. Für eine Laterne am Justizgefängnis vom Königl. Landgericht hier	58	—	58	—						
	f. Für eine Abendlaterne vor dem Hause Katharinenstraße Nr.4 von C. Dombrowski.	45	—	45	—						
	g. Für eine Abendlaterne an der Kapelle in der Bergstraße von der Evangl. Gemeinschaft .	45	—	45	—						
	h. Für eine Abendlaterne in der Fischerstraße von Meinhardt	45	—	45	—						
	i. Für eine Abendlaterne am Philosophenweg von der Kleintje'schen Terrain-Gesellschaft	45	—	45	—						
	k. Für 1 Abend- und Nachtlaterne desgl.	85	—	85	—						
	l. Von dem Baugewerksmeister R. Übrich für 2 Abendlaternen vor dem Grundstück Brombergerstraße Nr. 41 je 45 M	90	—	90	—						
	m. Von dem Maurermeister Bartel für eine Abendlaterne vor seinem Grundstück in der Schmiedebergstraße	45	—	45	—						
	n. Von dem Hausbesitzer Neumann für eine Abendlaterne vor seinem Grundstück in der Schmiedebergstraße	45	—	45	—						
	o. Von dem Hausbesitzer Preuß für eine Abend- laterne vor seinem Grundstück Kloßmann- straße Nr. 50 I 2849/13.	45	—	45	—						
12	Von der Uferkasse Erstattung auf die Verzins- ung und Tilgung der Anleihe bei der Feuer- sozietätskasse zur Befestigung des Weichselufers	705	97	705	97						
	Zu übertragen	43990	80	42907	47	1083	33				

Nummer	Einnahme.	1916		1915		1916 gegen 1915				Stföbe- trag 1914	Bemerkungen.
						mehr		weniger			
		ℳ	⸝	ℳ	⸝	ℳ	⸝	ℳ	⸝		
IX	übertrag	43990	80	42907	47	1083	33				
13	Von der Stadtschulenkasse Erstattung auf die Verzinsung und Tilgung der Anleihe bei der Feuerlozietätskasse zu Schulbauten und zwar:										
	a. Lyzeum und Oberlyzeum	1950	64	1950	64						Zu 13 a/c. Vergl. Schul- etat. Die Tilgung wird 1916 ausgelegt.
	b. Bürger-Mädchen- und II. Gemeindefschule	343	64	343	64						
	c. III. Gemeindefschule (Bromberger-Vorstadt)	457	33	457	33						
14	Von der Westpr. landw. Berufsgenossenschaft für Bearbeitung der Geschäfte der Sektion Thorn Stadt	75	—	75	—						
15	Vom Landkreis Thorn Entschädigung für den Ausfall an Chauffeegeld	5200	—	5200	—						
16	Von der Kämmereiforstkasse Fehlgeld für den Forstgelderheber	40	—	40	—						zu 16. Vergl. Kämmerei- Etat I, 3.
17	Für die Fernsprechanlage im Rathause Erstattung von den Nebenverwaltungen	570	—	570	—						
	Summe Tit. IX.	52627	41	51544	08	1083	33				
	Tit. X. Stadtbücherei.										
1	Zinsen aus dem Düstervaldschen Legat für die Ratsbücherei:										
	a von 600 ℳ auf Altstadt No. 462 zu 4 ¹ / ₂ %	27	—	27	—						
	b „ 800 „ Westpreußischen Pfandbriefen zu 3 ¹ / ₂ %	28	—	28	—						
	c „ 100 „ Barbestand zu 3 ¹ / ₂ %	3	50	7	—				3	50	
2	„ 150 „ Sparbuch No. 20887	3	50	3	50						
	Zu übertragen	62	—	65	50					3	50

Kämmerei-Verwaltung.

Nummer	Einnahme.	1916		1915		1916 gegen 1915				Istbe- trag 1914	Bemerkungen.	
						mehr		weniger				
		ℳ	⸝	ℳ	⸝	ℳ	⸝	ℳ	⸝			
X	Übertrag	62	—	65	50				3	50		
3	Die beim Schuletat Abschnitt A 1, 2 für die Lehrerbücherei bereit gestellten	400	—	400	—							
4	Für Ausweise, Mahnkarten, Kataloge und sonstige Einnahmen	238	—	134	50	103	50				345	
	Summe Tit. X.	700	—	600	—	103	50		3	50		
	Tit. XI. Sonstige Einnahmen.											
1	An Verzugszinsen von rückständig gebliebenen Pacht- und Zinsgefällen	5	—	5	—							28
2	Insgemein	492	41	828	90				336	49	611	
	Summe Tit. XI.	497	41	833	90				336	49		
	Wiederholung.											
Tit.	I. Mieten und Pachtgefälle	26741	—	26071	—	770	—	100	—			
"	II. Aus gewerblichen Anlagen	300212	—	275212	—	25000	—					
"	III. Grundstück Lindenstraße Nr. 22/24	1860	—	1860	—							
"	IV. " Mellienstraße „ 87	1370	—	1370	—							
"	V. Offizier-Speiseanstalt J. R. Nr. 61	7439	—	7439	—							
"	VI. Grundstücke Bäckerstraße Nr. 35/39	9200	—	11000	—				1800	—		
"	VII. Zinsen von Kapitalien	126335	34	115051	18	22521	53	11237	37			
"	VIII. Renten, Gebühren	15117	84	15118	84				1	—		
"	IX. Beiträge, Erstattungen	52627	41	51544	08	1083	33					
"	X. Stadtbücherei	700	—	600	—	103	50		3	50		
"	XI. Sonstige Einnahmen	497	41	833	90				336	49		
	Summe der Einnahme	542100	—	506100	—	49478	36	13478	36			

Nummer	Ausgabe.	1916		1915		1916 gegen 1915				Istbe- trag 1914	Bemerkungen.
						mehr		weniger			
		ℳ	§	ℳ	§	ℳ	§	ℳ	§		
Tit. I. Persönliche Ausgaben.											
1	Gehälter laut Befoldungsliste, Seite 1—5	1775	09 50	1735	19 67	4969	—	979	17		
2	Ruhegehälter, Witwen- und Waisengelder, Unter- stützungen laut Liste Seite 13	254	17 86	235	24 06	2844	—	950	20		zu 3. Es erhalten: Rentmeister Burell 200.ℳ Buchhalter Wegner 40 „ Kassierer Schmidt 120 „ Kassenbote Krüger 10 „ 7 Vollziehungsbe- amte je 15 ℳ = 105.ℳ zusammen 475 ℳ
3	Fehlgelder	475	—	475	—						
4	Für die Beaufsichtigung der Lustbarkeiten	200	—	200	—						
5	Für Hilfskräfte:										
	a. in den Magistratsbüros	10300	—	10300	—					10285	zu 5 c. Für Aufbesserun- gen 180 ℳ mehr. St. Beschl. vom 11. 11. 15. zu 6. 1 Dienstanwärter = 360 ℳ
	b. im Steuerbüro	9300	—	9300	—					9324	3 je 240 " = 720 " Verj.-Beiträge = 70 " Zus. 1150 ℳ
	c. in der Steuerkasse	1200	—	1020	—	180	—				
6	Für 4 Dienstanwärter	1150	—	1150	—						zu 7. Die Rathausdiener erhalten für den Tag je 3,50.ℳ; mithin jährlich zu- sammen . . . 2522 ℳ
7	Den beiden Rathausdienern täglich je 3,50 ℳ	2630	—	2280	—	350	—				Hierzu Verjiche- rungsbeiträge 108 " Zus. 2630 ℳ
8	Für Hilfskräfte zur Reinigung der Büros	1000	—	1000	—						zu 8. Es sind 4 Reini- gungsfrauen angenom- men. Jede Frau erhält monatlich 20 ℳ, mithin jährlich zusammen 4 × 240.ℳ = . . . 960 ℳ
9	„ Reisekosten und Tagegelder	1500	—	1500	—					1299	Zu anteiligen Ver- sicherungs-Bei- trägen rund . . . 40 ℳ Zus. 1000 ℳ
10	„ Vertretung der Stadt im Herrenhause	500	—	500	—					117	zu 12. St. Beschl. vom 11. 11. 15.
11	Zur Verfügung des Magistrats für außeror- dentliche Unterstützungen	1200	—	1200	—					1121	
12	Den Vollziehungsbeamten Sonntag und Namann je 50 ℳ für die Benutzung ihrer Fahrräder zu Dienstfahrten	100	—		—	100	—				
	Summe Tit. I.	2324	82 36	2259	68 73	8443	—	1929	37		
Tit. II. Sächliche Ausgaben.											
1	Für Büro- und Schreibmaterialien	3000	—	3000	—					2402	
2	„ Buchbinderarbeiten	1500	—	1500	—					1262	
3	„ Aktenheften	300	—	300	—					220	
4	„ Drucksachen	9000	—	9000	—					8472	
5	„ Veröffentlichung der amtlichen Bekanntma- chungen an die beiden hiesigen deutschen Zeitungen je 450 ℳ	900	—	900	—						
	Zu übertragen	14700	—	14700	—						

Rämmerci-Verwaltung.

Nummer	Ausgabe.	1916		1915		1916 gegen 1915				Stftrug 1914	Bemerkungen.
						mehr		weniger			
		M	S	M	S	M	S	M	S		
II	übertrag	14700	—	14700	—						
6	Für Bekanntmachungen in anderen Blättern . . .	220	—	220	—					143	
7	" Bücher, Zeitungen für den Dienstgebrauch	800	—	800	—					843	zu II, 7. Der Ansatz ist mit X, 3c übertragbar.
8	" Porto	3500	—	3500	—					3055	
9	" Beleuchtung der Rathausräume	4700	—	4700	—					4195	
10	" Brennmaterialien	5000	—	4000	—	1000	—			3999	zu 10. Die Preise für Brennmaterialien sind erheblich gestiegen.
11	" Reinigung der Rathausräume, für Desinfektions- und Reinigungsmittel	1000	—	1000	—					1193	
12	" Geräte	1500	—	1500	—					1185	
13	" Gerichtskosten, Landmessergebühren u. dergl.	800	—	800	—					1429	
14	" Freifahrtkarten zur Benutzung der Straßenbahn an die Elektrizitätswerke Thorn, fällig anfangs Januar j. Jz.	250	—	250	—						
15 a.	" die Fernsprech-Anlage im Rathause und den Anschluß in der Wohnung des Oberbürgermeisters	1720	—	1700	—	20	—				
b.	" Ferngespräche	150	—	150	—					53	zu 15 a. Einschl. für den Anschluß im Zimmer des Verkehrsvereins.
16	Für die beiden Standesämter einschl. 240 M Miete und Nebenleistungen an den Standesbeamten Emmulat für die Geschäftszimmer des Standesamts Thorn-Möcker	635	—	465	—	170	—			362	zu 16. Gem. Beschl. v. 27. 5. u. 9. 6. 15. I 1738/15.
17	An die Kaufmannsgerichtskasse laut Abrechnung	100	—	100	—					161	
18	" die Gewerbegerichtskasse laut Abrechnung .	400	—	400	—					337	
19	" den Verband Deutscher Gewerbegerichte jährlich am 1. 4. einschl. Porto	35	20	35	20						
20	" die Feuerwehrkasse für das Aufziehen und die Instandhaltung der Rathaus- und öffentlichen städtischen Uhren	680	—	680	—						
21	Für eine Schreibmaschine einmalig	360	—		—	360	—				
Summe Tit. II.		36550	20	35000	20	1550	—				

Nummer	Ausgabe.	1916		1915		1916 gegen 1915				Stf- trag 1914	Bemerkungen.
						mehr		weniger			
		ℳ	⊄	ℳ	⊄	ℳ	⊄	ℳ	⊄		
Tit. III. Provinzial- und Kreislasten.											
1	An die Landeshauptkasse in Danzig	118000	—	114000	—	4000	—			113011	zu 1. 1915 waren 116970 ℳ erforderlich.
2	An die Kreis-Kommunalkasse hier selbst auf Grund der Auseinandersetzungsverhandlungen betreffend Ausschneiden aus dem Kreise:										
	a. Beitrag zu den Kreislasten	12826	09	12826	09						zu 2a/b. Ablösbare Ren- ten. Beschluß des Bez. Ausschusses in Marien- werder 929. B. A. I. Bl. 245 der Akten a. l. 1. 26. 1.
	b. Schulden des ehemaligen ungeteilten Kreises Thorn	20791	69	20741	09	50	60				zu 2c. Zur Verzinsung und Tilgung der Schul- den des ehem. Kreises Thorn hat die Stadt Thorn 49/100, der Landkreis 51/100 bei- zutragen. Beschluß wie oben.
	c. Beitrag zu den Chausseeunterhaltungskosten	35135	23	35135	23						zu 3. Die Stadt hat lt. Abkommen je 1000 ℳ für ein km. Chaussee als Rente zu zahlen Beschl. v. 7. u. 12. 3. 04. I 2450/04.
3	An dieselbe Rente für Übernahme von 26,238 km städt. Chausseen in das Eigentum des Landkreises	26238	—	26238	—						zu 4. Die Abfindungs- summe für das einge- meindete Gebiet beträgt 25248,64 ℳ oder jähr- lich 4% = 1009,95 ℳ Rente. I 18805/11.
4	An dieselbe Rente für das eingemeindete Ge- biet am Holzhasen vom 1.4.1911 ab jährlich	1009	95	1009	95						
	Summe Tit. III.	214000	96	209950	36	4050	60				
Tit. IV. Gebäude-Unterhaltung, Abga- ben, Lasten.											
1	Für Unterhaltung des Rathhauses und der Türme	2800	—	2800	—					2799	
2	" Unterhaltung und Beaufsichtigung der öf- fentlichen Bedürfnisanstalten im Rathause, sowie für Geräte, Heizung, Beleuchtung, Wasser und Reinigungsmittel u. s. w.	1400	—			1400	—				zu 2. St. Antrag. 600 ℳ sind beim Plan der Straßenreinigung abge- setzt.
3	" Unterhaltung des Grundstücks Neustadt № 279/80 (altes Bürgerhospital)	200	—	200	—					233	
4	" Unterhaltung des ehemaligen Chaussee- hauses an der Leibnitzer-Chaussee	300	—	300	—						
5	" Unterhaltung der Anschlagsäulen	100	—	100	—						
6	" Schornsteinreinigung	150	—	150	—					88	
7	" Unterhaltung und Erneuerung der Kunst- gegenstände im Rathause	500	—	500	—						
	Zu übertragen	5450	—	4050	—	1400	—				

Kämmerei-Verwaltung.

Nummer	Ausgabe.	1916		1915		1916 gegen 1915				Istbe- trag 1914	Bemerkungen.
						mehr		weniger			
		ℳ	⸝	ℳ	⸝	ℳ	⸝	ℳ	⸝		
IV	Übertrag	5450	—	4050	—	1400	—				
8	Für Straßenbeleuchtung	64000	—	64000	—					55577	
9	„ Reinigung der öffentlichen Plätze und Straßen vor den städtischen Grundstücken	5600	—	5600	—						zu 9. Nach dem Etat der Straßenreinigungs-Verwaltung II. 3.
10	An die städtische Feuerversicherungskasse Beitrag für die Versicherung der Kämmereigebäude von 882200 ℳ	490	—	490	—						zu 10. Verj.-Summe: Rathaus- 804700 ℳ Türme 8000 „ Zunungs-herberge 23300 „ Altes Bürgerhospital 46200 „ Sa. 882200 ℳ
11	„ die Frankfurter Allgemeine Versicherungs-Aktien-Gesellschaft Beitrag:										Prämie: Rathaus- 402,35 ℳ Türme 4,00 „ Zunungs-herberge 11,65 „ Altes Bürgerhospital 23,10 „ Sa. 441,10 ℳ
	a. für die bei ihr versicherten Kämmereigebäude von 10050 ℳ	8	—	8	—						Zu Reichstemp. 48,90 „ 490,— ℳ
	b. für die Versicherung der Rathausgeräte von 39056 ℳ	26 04		26 04							zu 11 a Verj.-Summe: Prämie: Chausseehaus 7050 ℳ 5,30 ℳ Leichenhallen 3000 „ 2,70 „ Sa. 10050 „ 8,00 „
	c. für die Versicherung des Museums im Rathause von 70000 ℳ	122 50		122 50							
12	An die Versicherungs- A. G. Allianz für die Haftpflichtversicherung	850	—	850	—						
13	An die Aachen-Münchener Feuer-Versicherungs-Gesellschaft Prämie:										
	a. für die Versicherung der Kassenbeamten gegen Beraubung	61 10		61 10							
	b. für die Versicherung der Kassenbestände gegen Einbruch	40	—	40	—						
14	Kanalgebühr für die städtischen Kämmereigebäude von 1520 ℳ und Wasserzins	2000	—	2000	—					1299	
15	Gemeindesteuer und Straßenreinigung für dieselben Grundstücke	1000	—	800	—	200	—			918	zu 15. Nach den Steuer- auschreibungen.
16	Anerkennungsgebühren:										
	a. für eine städtische Laterne im Glacis vor dem Brombergertor an die königliche Fortifikation	—	10	—	10						
	b. für eine Bedürfnisanstalt in der Wallstraße	1	—	1	—						
	Zu übertragen	79648 74		78048 74		1600	—				

Nummer	Ausgabe.	1916		1915		1916 gegen 1915				Übertrag 1914	Bemerkungen.
						mehr		weniger			
		ℳ	⊄	ℳ	⊄	ℳ	⊄	ℳ	⊄		
IV	Übertrag	79648	74	78048	74	1600	—				
16	c. für Benutzung eines militärfiskalischen Landstreifens zu einem Promenadenweg neben der Chaussee zwischen Leibitscher Thor und Jakobs-Vorstadt an dieselbe jährlich am 1. April	—	50	—	50						
	d. für Benutzung eines Landstreifens zu demselben Zwecke an die St. Jakobs-Kirchengemeinde	—	50	—	50						
	e. für Benutzung der Eisenbahnbrücke zur Anlage einer Treppe zur Basarkämpfe an die königliche Eisenbahnstationskasse jährlich am 1. April	1	—	1	—						
	f. für Bereitstellung einer 4,5 qm großen Fläche des Gymnasia-Platzes zur Verbesserung der Umgebung des Böhmedenkmal an die hiesige Gymnasialkasse am 1. Oktober j. Js.	—	20	—	20						
17	Für Unterhaltung der beiden Kirchhöfe im Bezirk Thorn-Moeder	500	—	500	—					391	
18	Für eine Umwährung auf der Nordseite der Kirchhöfe einmalig	750	—			750	—				St. Antrag.
	Summe Tit. IV.	80900	94	78550	94	2350	—				
	Tit. V. Grundstück Lindenstr. 22/24.										
1	Für Unterhaltung der Gebäude	400	—	400	—					183	
2	„ Schornsteinreinigung	20	—	20	—					5	
3	„ Müll- und Kloaken-Abfuhr	50	—	50	—						
4	Gemeindesteuer, Straßenreinigungskosten	80	—	80	—					24	
5	Wasserzins, Kanalgebühr	100	—	100	—					22	
6	An die Frankfurter Allgemeine V. A. G. Prämie für die Gebäude von 34880 ℳ	52	75	52	75						
7	Unvorhergesehene Ausgaben	97	25	97	25						
8	Für die Einrichtung der Kanalisation im Grundstück Lindenstraße 22. 1. Rate von 1550 ℳ								775	—	
	Summe Tit. V.	800	—	1575	—				775	—	

zu 8. Zur Tilgung der 1550 ℳ sind 1915 hier sowie auch beim Plan für die Polizeiverwaltung je 775 ℳ in Ausgabe gestellt. Der Voranschuß ist demnach gedeckt.

Rämmerei-Verwaltung.

Nummer	Ausgabe.	1916		1915		1916 gegen 1915				Stf- trag 1914	Bemerkungen.	
						mehr		weniger				
		ℳ	⸝	ℳ	⸝	ℳ	⸝	ℳ	⸝			
Tit. VI. Grundstück Mellienstraße Nr. 87.												
1	Für Unterhaltung der Gebäude	300	—	300	—						290	
2	An die Frankfurter Allgemeine Vers.-Aktien- Gesellschaft Prämie für die Versicherung der Gebäude von 27000 ℳ	13	67	13	67							
3	Für Schornsteinreinigung	15	—	15	—						9	
4	Gemeindesteuer, Straßenreinigungskosten . . .	95	—	95	—						89	
5	Kanalgebühr von 38,70 ℳ und Wasserzins . .	125	—	125	—						108	
6	Geräte und insgemein	51	33	51	33						36	
7	Dem Danziger Hypotheken-Verein von noch 8230,51 ℳ Hypothek Zinsen und Tilgung ein- schließl. 3 ℳ Mitglieder-Beitrag bis 31. 12. 1956 (ursprünglich 9600 ℳ) = 411 ℳ											zu 7/8. Die Zins- und Tilgungsbeträge werden beim Schuldentitel ver- ausgibt, daher hier nur nachrichtlich.
8	Dem Rämmerei-Kapitalienfonds von 14041,78 ℳ (urspr. 17056,92 ℳ) Anleihe zu den Erwerbs- und Herstellungskosten des Grundstücks 3 1/2 % Zinsen 491,46 ℳ Tilgung (1% u. die ersparten Zinsen) fällt für 1915 aus Die Anleihe wird im Jahre 1945 getilgt sein											
	Summe Tit. VI.	600	—	600	—							
Tit. VII. Offizierkasino J. R. Nr. 61.												
1	An die Frankfurter Allgemeine V. A. G. Prämie für die Versicherung des Gebäudes von 106450 ℳ 53,23 ℳ											zu VII.VIII. Die Zinsen werden beim Schulden- titel verausgibt, daher hier nur nachrichtlich.
2	Unvorhergesehene Ausgaben 46,77 ℳ 100,00 ℳ	100	—	100	—							
3	4 % Zinsen von 140000 ℳ = 5600,00 ℳ = 5700,00 ℳ Miete kommt ein 7439,00 ℳ Bleibt für Tilgungszwecke 1739,00 ℳ											
	Summe Tit. VII.	100	—	100	—							

Nummer	Ausgabe.	1916		1915		1916 gegen 1915				Stbetrug 1914	Bemerkungen.	
						mehr		weniger				
		ℳ	⸝	ℳ	⸝	ℳ	⸝	ℳ	⸝			
<p>Tit. VIII. Grundstücke Bäckerstraße Nr. 35, 37 und 39.</p>												
1	Für Unterhaltung der Gebäude . . .	900,—	ℳ								58	
2	Für die Verwaltung und Bereini- gung der Gebäude einschl. Ver- sicherungsbeiträge	500,—	„									
3	Für Flurbeleuchtung	120,—	„									
4	Wasserzins und Kanalgebühren . . .	450,—	„									
5	Grund- und Gebäudesteuer, Straßen- reinigungskosten	700,—	„								807	
6	Versicherungsprämie für das Grund- stück Bäckerstraße Nr. 35:											
	a. an die Frankfurter Allgemeine Ver- sicherungsgesellschaft für die Feuer- versicherung von 77000 ℳ	42,35	„									
	b. an die Brandenburger Verliche- rungsgesellschaft für die Spiegel- glas-Versicherung der Grundstücke Nr. 35 und 37	154,—	„									
7	An die städtische Feuerlozietätskaffe Prämie für die Versicherung des Grundstücks Bäckerstraße Nr. 37 von 22960 ℳ einschl. Reichs- stempelabgabe	12,63	„									
8	Versicherungsprämie für das Grund- stück Bäckerstraße Nr. 39:											
	a. an die städtische Feuerlozietäts- kaffe von 38400 ℳ einschl. Stempel	21,15	„									
	b. an die Frankfurter Allgemeine Versicherungs Aktien-Gesellschaft von 10000 ℳ Wasserschäden . . .	12,20	„									
9	An die Allianz Versicherungs A. G. für die Haftpflichtversicherung . . .	20,—	„									
10	Unvorhergesehene Ausgaben . . .	67,67	„									
		3000,—	ℳ	3000	—	1820	—	1180	—		26	
11	Zinsen für übernommene Darlehne und für die Restkaufgelder:											
	Zu übertragen	3000	—	1820	—	1180	—					

Rämmerei-Verwaltung.

Nummer	Ausgabe.	1916		1915		1916 gegen 1915				Stbetrug 1914	Bemerkungen.	
						mehr		weniger				
		ℳ	⊄	ℳ	⊄	ℳ	⊄	ℳ	⊄			
	Übertrag 3000,— ℳ	3000		1820		1180						
11 a.	Für Grundstück Nr. 35 von rund 87500 ℳ zu 4 ¹ / ₂ % = . 3937,50 "											zu 11 a. Kaufgeld: einschl. der dem Verkäufer zurückge- zahlten Tilgungsbeträ- ge 86578,55 ℳ Stempel-pp. Kosten 921,45 "
b.	" Grundstück Nr. 37 von rund 48500 ℳ zu 4 ¹ / ₂ % = . 2182,50 "											= 87500,00 ℳ
c.	" Grundstück Nr. 39 von rund 55600 ℳ zu 4 ¹ / ₂ % = . 2502,— "											zu 11 b. Kaufgeld: 48000 ℳ Stempel-pp. Kosten 500 "
d.	Von 17000 ℳ Umbaudarlehn . 765,— "											= 48500 ℳ
	208600 ℳ 12387,— ℳ											
	Summe Tit. VIII.	3000		1820		1180						zu 11 c. Kaufgeld: 55000 ℳ Stempel-pp Kosten 600 "
	Tit. IX. Kultus, Wissenschaft, Kunst, Gewerbe und Verkehrswesen.											= 55600 "
1	Der Pfarrstellenkasse der altstädtischen evangelischen Kirche für den ersten Prediger:											Vergl. Einnahme Titel VI und Ausgabe Titel XI, 12.
a.	Gehaltszuschuß einschl. 30 ℳ Holzgeld 358,33 ℳ											
b.	Bergütung für 44 Neuscheffel Roggen nach dem Martinimarkt- preise 341,67 ℳ	700		650		50				714		zu 1—5. Infolge Erhöhung der Getreidepreise.
2	Derselben für den zweiten Prediger:											
a.	Gehaltszuschuß einschl. 30 ℳ Holzgeld 251,67 ℳ											
b.	Bergütung für 44 Neuscheffel Roggen wie oben 338,33 ℳ	590		540		50				608		
3	Der Pfarrstellenkasse der neustädtischen evange- lischen Kirche Vergütung für 44 Neuscheffel Roggen für den Prediger wie vor	330		280		50				356		
4	Der Pfarrstellenkasse der vorstädtischen St. Georgengemeinde Vergütung für 22 Neu- scheffel Roggen wie vor	180		140		40				178		
5	Dem Organisten der altstädtischen evangelischen Kirche Vergütung für 27,5 Neuscheffel Rog- gen wie vor	220		180		40				222		
6	Dem kath. Pfarrer in Bielkalonka für die Seel- sorge bei der ehemaligen Filialkirche zu Richnau	200		200						200		
	Zu übertragen	2220		1990		230						

Nummer	Ausgabe.	1916		1915		1916 gegen 1915				Stf- trag 1914	Bemerkungen.
						mehr		weniger			
		ℳ	⸝	ℳ	⸝	ℳ	⸝	ℳ	⸝		
IX	übertrag	2220	—	1990	—	230	—				
7	Dem Totengräber des neustädt. evangelischen Kirchhofs für Pflege der Gräber der städt. Stifter Bösch und Langwald	9	—	9	—					9	
8	Ausgaben aus Patronatspflichten und zwar:										
	a. Zur baulichen Unterhaltung der Kirchen- und Pfarrgebäude, sowie auch für ländliche Schulen im ehemaligen Kämmereigebiet und sonstige Ausgaben	3000	—	4000	—			1000	—	398	
	b. Beitrag zum Pfarrhaus-Neubau in Gramtschen 2. Rate von 7000 ℳ	2500	—	2500	—						zu 8 b. Gemeindebeschlüsse 27. 4. 12 u. 19. 6. 12. v. 30. 5.
	c. Anteilige Feuerversicherungsprämie für die Kirchen und Pfarrgebäude (Patronatsanteil)	1200	—	1200	—					791	
9	Dem Copernikusverein für Wissenschaft und Kunst, hier,	250	—	250	—						
10	An den Verschönerungsverein, hier, Jahresbeitrag	500	—	500	—						
11	An das Germanische Nationalmuseum zu Nürnberg Jahresbeitrag	30	—	30	—						
12	An den Vorstand des Hansischen Geschichtsvereins zu Lübeck Jahresbeitrag	15	—	15	—						
13	An den Westpreussischen Geschichtsverein zu Danzig Jahresbeitrag	10	—	10	—						
14	An den Verein für Geschichte Ost- und Westpreußens zu Königsberg Jahresbeitrag	15	—	15	—						
15	An den Historischen Verein für den Regierungsbezirk Marienwerder Jahresbeitrag	4 50		4 50							
16	An den Historischen Verein für das Ermland Jahresbeitrag	3	—	3	—						
17	An den Botanisch-Zoologischen Verein in Danzig Jahresbeitrag	10	—	10	—						
18	An den Bezirksverein Danzig der Deutschen Gesellschaft zur Rettung Schiffbrüchiger Jahresbeitrag	30	—	30	—						
19	An den Deutschen Verein für Knabenhandarbeit in Leipzig Jahresbeitrag	5	—	5	—						
	Zu übertragen	9801	50	10571	50	230	—	1000	—		

Rämmerei-Verwaltung.

Nummer	Ausgabe.	1916		1915		1916 gegen 1915				Stb- trag 1914	Bemerkungen.
						mehr		weniger			
		ℳ	⊄	ℳ	⊄	ℳ	⊄	ℳ	⊄		
IX	Übertrag	9801	50	10571	50	230	—	1000	—		
20	An den Verein Palaestra Albertina in Königsberg i. Pr. Jahresbeitrag	10	—	10	—						
21	An den Verein für Volkskunde in Berlin Jahresbeitrag	12	—	12	—						
22	a. Zur Unterhaltung und Vergrößerung des städtischen Museums	510	—	510	—					993 a—b	
	b. Zur Veranstaltung von Ausstellungen und Ergänzung der Sammlungen in Höhe der eingehenden Eintrittsgelder Titel VIII,8.	150	—	150	—						
	c. Für Verwaltung, Aufsicht und Reinigung	620	—	620	—					284	
	d. Zur Versicherung des Museums gegen Einbruchs-Diebstahl	60	—	60	—					55	
23	Für Unterhaltung des Archivs	200	—	200	—					200	
24	An den Gewerblichen Zentralverein für die Provinz Westpreußen in Danzig Jahresbeitrag	6	—	6	—						
25	An den Verkehrsverband für Westpreußen Jahresbeitrag	10	—	10	—						
26	An den Verband Ostdeutscher Industrieller Jahresbeitrag	50	—	50	—						
27	An den Fischerei-Verein für die Provinz Westpreußen Jahresbeitrag	15	—	15	—						
28	An den Deutschen Fischerei-Verein in Berlin Jahresbeitrag	10	—	10	—						
29	An die Handelskammer Thorn Beitrag zur Unterhaltung der Schifferschule, $\frac{1}{6}$ der Gesamtkosten	70	—	70	—						
30	An die städtische Gewerbekasse aus der Einnahme aus herrenlosen Verlassenschaften	10	—	10	—						
31	Jahresbeitrag als Mitglied des Deutschen Städtetages	120	—	120	—					118	
32	Jahresbeitrag als Mitglied des preussischen Städtetages	320	—	320	—					320	
	Zu übertragen	11974	50	12744	50	230	—	1000	—		

Nummer	Ausgabe.	1916		1915		1916 gegen 1915				Stftrags- trag 1914	Bemerkungen.
						mehr		weniger			
		M	g	M	g	M	g	M	g		
IX	übertrag	11974	50	12744	50	230	—	1000	—		
33	Jahresbeitrag als Mitglied des Westpreußischen Städtetages	180	—	150	—	30	—			165	
34	An den Verein für Kommunalpolitik und Kommunalwirtschaft in Berlin — Friedenau Hertelstraße Nr. 5, Jahresbeitrag	30	—	30	—						
35	Dem hiesigen Tierschutzverein Beihilfe für die Geflügelschlachtstelle jährlich	200	—	200	—						
36	An den Verband der deutschen gemeinnützigen und unparteiischen Rechtsauskunftsstellen in Lübeck Jahresbeitrag	5	—	5	—						
37	An den Volkswirtschaftlichen Verein für Obst- und Gemüse-Verwertung in Thorn Jahresbeitrag	10	—	10	—						
38	An den Verein für Naturdenkmalpflege Jahresbeitrag	100	—	100	—						
39	An den Wasserwirtschaftlichen Verein in Arnsherg Jahresbeitrag	50	—	50	—						
40	An die Bank für Handel und Industrie in Berlin Jahresbeitrag für den Luftschiffer-Dank	50	—			50	—				
41	An den Verein für Knabenhandarbeit in Thorn Jahresbeitrag	200	—	200	—						zu 40. Gem. Beschl. vom 10. 6. und 7. 7. 15 I 2353/15.
42	An den Zentral-Ausschuß zur Förderung der Jugend- und Volksspiele in Deutschland zu Görlitz Jahresbeitrag	25	—	25	—						
43	An den Westpreußischen Jugendschutzverband Jahresbeitrag	50	—	50	—						
44	An den Verein Jugendschutz Miete für die Mitbenutzung der Räume im Kinderhort jährlich	300	—	300	—						
45	Für Zwecke der Jugendpflege	500	—	500	—						
46	Miete für Ausstellungsräume	426	—	426	—						
47	An das Kommunal-Beamten-Erholungsheim in Zoppot jährlich	100	—	100	—						
48	Dem Thorner Reiterverein Beihilfe für das Thorner Jagdrennen	500	—	500	—						
49	Zuschuß an den Thorner — Verkehrsverein	1500	—			1500	—				
Summe Tit. IX.		16200	50	15390	50	1810	—	1000	—		

Rämmerei-Verwaltung.

Nummer	Ausgabe.	1916		1915		1916 gegen 1915				Stbetrug 1914	Bemerkungen.	
						mehr		weniger				
		ℳ	⊄	ℳ	⊄	ℳ	⊄	ℳ	⊄			
Tit. X. Stadtbücherei.												
1	Gehälter laut Besoldungsliste, Seite 5.	2550	—	2100	—	450	—					<p>zu 1. Es erhalten: Dr. Albrich 600.ℳ Fräul. Rothe 1950.ℳ <u> </u> Sa. 2550.ℳ</p> <p>zu 2. Die Kosten für die Hilfskraft wurden bisher aus Ansatz 12 bezahlt. Kap. Bechl.</p> <p>zu 3 c. Der Ansatz ist mit 11, 7 übertragbar.</p>
2	Für eine Hilfskraft	600	—	600	—							
3	Zum Ankauf von Büchern und Zeitschriften:											
	a für die Volksbücherei 600 ℳ											
	b " Pädagogik 200 "											
	c " die städtische Verwaltung nach selbständiger Verfügung des Magistrats 400 "											
	d " die Ratsbücherei 800 "	2000	—	2000	—							
4	Für Buchbinderarbeiten	300	—	200	—	100	—					
5	" Drucksachen, Geräte, Schreibmaterialien und Porto	200	—	150	—	50	—					
6	" Beleuchtung	200	—	200	—							
7	An die Frankfurter Allgemeine V. A. G. Prämie für die Versicherung der Bücherei	30	—	30	—							
8	An die Artusstiftskasse Miete für die Bücherei- räume	1200	—	1200	—							
9	Für Heizung	250	—	250	—							
10	" Wasser	30	—	30	—							
11	An die Rämmereikasse für den Fernsprechan- schluß	30	—	30	—							
12	Für die weitere Drucklegung des Kataloges	250	—	750	—			500	—			
13	Für unvorhergesehene Ausgaben einschl. 50 ℳ Reinigungsbeihilfe an Lokomotivführer Mettner	210	—	210	—							
	Summe Tit. X.	7850	—	7750	—	600	—	500	—			

Nummer	Ausgabe.	1916		1915		1916 gegen 1915				Rest-Schuld		Tilgung für 1916		Bemerkungen.
						mehr		weniger						
		ℳ	⚡	ℳ	⚡	ℳ	⚡	ℳ	⚡	ℳ	⚡	ℳ	⚡	
Tit. XI. Zinsen und Tilgung.														
A. Unablösbare Kämmereischulden.														
1	Dem Pfalteristenkollegium am Dom zu Gnesen 1 ⁴ / ₅ %	18	—	18	—						1000	—		
2	Den Vikarien am Dom zu Gnesen 1 ⁴ / ₅ %	36	—	36	—						2000	—		
B. Kapitalschulden, welche zwar von der Kämmerei, aber nicht von den Gläubigern gekündigt werden können.														
1	Dem Domkapitel zu Gnesen 3 %	1221	—	1221	—						40700	—		
2	Dem Pfalteristenkollegium am Dom zu Gnesen 3 %	330	—	330	—						11000	—		
3	Den Vikarien am Dom zu Gnesen 3 %	510	—	510	—						17000	—		
4	Der Domkirche zu Gnesen 3 %	63	—	63	—						2100	—		
5	Dem Erzbischöflichen Seminar zu Gnesen 3 %	1044	—	1044	—						34800	—		
6	Der katholischen Kirche zu Schulitz (früher Franziskanerkonvent zu Inowrazlaw) 3 %	97	50	97	50						3250	—		
C. Von tilgbaren Anleihen.														
1	An die städtische Feuersozietätskasse:													
	a. für die Gesamtschuld der Kämmerei von urpr. 624227,94 ℳ 3 ¹ / ₂ % Zinsen 7219,43 ℳ Tilgung (1 ¹ / ₂ % und die ersparten Zinsen) fällt für 1916 aus. Die Schuld wird 1935 getilgt sein.	7219	43	7219	43						206269	33		Tilgung 1916 = 23991,97 ℳ
	Zu übertragen	10538	93	10538	93						318119	33		

Rämmerei-Verwaltung.

Nummer	Ausgabe.	1916		1915		1916 gegen 1915				Rest-Schuld		Tilgung für 1916		Bemerkungen.
		M	S	M	M	mehr		weniger		M	S	M	S	
						M	S	M	S					
XI	Übertrag	10538	93	10538	93									Übertrag: 23991,97. M
1	b. für die Anleihe behufs Deckung der erhöhten Tilgung der Anleihe vom Reichsinvalidenfonds von ursprünglich 275 169,95. M 3 1/2 % Zinsen . . . 7077,25. M Tilgung (1 1/2 % und die ersparten Zinsen) fällt für 1916 aus. Die Schuld wird 1936 getilgt sein.	7077	25	7077	25							202207	25	Tilgung 1916 = 6681,25. M
	c. für die Anleihe von ursprünglich 15000. M zur Deckung verschiedener infolge Eingemeindung v. Mocker entstandener Ausgaben 4 % Zinsen . . . 567,50. M Tilgung (1 % und die ersparten Zinsen) fällt für 1916 aus. Die Schuld wird 1949 getilgt sein.	567	50	567	50							14187	55	Tilgung 1916 = 182,50. M
2	An die Rämmereikasse:													zu 2. Vergleiche Einnahme Tit. I, 7 a.
	a. für die Anleihe zum Erweiterungsbau der Fünningsherberge Neustadt Nr. 176/77 von ursprünglich 19454,17. M 3 1/2 % Zinsen . . . 283,65. M Tilgung (1 1/2 % und die ersparten Zinsen) fällt für 1916 aus. Die Schuld wird 1927 getilgt sein	283	65	283	65							8104	17	Tilgung 1916 = 689,06. M
	b. für die Anleihe von ursprünglich 22762,20. M zum Bau des Petroleumschuppens 3 1/2 % Zinsen . . . 534,95. M Tilgung (5 % und die ersparten Zinsen) fällt für 1916 aus. Die Schuld wird 1929 getilgt sein.	534	95	534	95							15284	24	Tilgung 1916 = 1003,08. M
	c. für die Anleihe zum Ankauf des Grundstücks Wellienstraße Nr. 87 von urspr. 17056,92. M 3 1/2 % Zinsen . . . 491,46. M Tilgung (1 % und die ersparten Zinsen) fällt für 1916 aus. Die Schuld wird 1929 getilgt sein.	491	46	491	46							14041	78	Tilgung 1916 = 276,10. M 32823,96. M
	Zu übertragen	19493	74	19493	74							571944	32	

Nummer	Ausgabe,	1916		1915		1916 gegen 1915				Rest-Schuld		Tilgung für 1916		Bemerkungen.
						mehr		weniger						
		ℳ	⊄	ℳ	⊄	ℳ	⊄	ℳ	⊄	ℳ	⊄	ℳ	⊄	
XI	Übertrag	19493	74	19493	74					571944	32			Übertrag: 32823,96.ℳ
3	An den Danziger Hypotheken-Verein von ursprünglich 9600 ℳ übernommener Hypothek beim Ankauf des Grundstücks Mellienstraße Nr. 87 3½% Zinsen . . . 288,07.ℳ ½% Tilgung und die ersparten Zinsen . . . 95,93 „ ¼% Verwaltungskosten . . . 24,— „ Mitgliederbeitrag . . . 3,— „	411		411						8230	51	95	93	
4	An die Zentral-Boden-Kredit Aktien-Gesellschaft in Berlin: a. Für die Anleihe von ursprünglich 17000.ℳ zu Straßenbauten 3½% Zinsen . . . 463,53.ℳ ¼% Tilgung und die ersparten Zinsen . . . 343,97 „ ⅙% Bew.-Kosten . . . 34,— „ Die Schuld wird 1941 getilgt sein. b. Für die Anleihe von ursprünglich 63000.ℳ zu Straßenbauten 3½% Zinsen . . . 1078,10.ℳ 3½% Tilgung und die ersparten Zinsen . . . 3331,90 „ ⅙% Bew.-Kosten . . . 63,— „ Die Schuld wird 1924 getilgt sein. c. Für die Anleihe von ursprünglich 15000.ℳ Kaufpreis für die von Katharinenflur abgezweigten von Wöcker erworbenen 148,3082 ha 3½% Zinsen . . . 489,36.ℳ ¾% Tilgung und die ersparten Zinsen . . . 148,14 „ ⅙% Bew.-Kosten . . . 15,— „ Die Schuld wird 1959 getilgt sein.	841	50	841	50					13243	64	343	97	
		4473		4473						30802	70	3331	90	
		652	50	652	50					13981	65	148	14	
5	Der städtischen Sparkasse von der zur Regulierung und Pflasterung der Bromberger Straße (Straßenbahn) dargeliehenen Summe einschließlich der an die Unternehmer gezahlten													
	Zu übertragen	25871	74	25871	74					638202	82	3919	94	

Rämmerei-Verwaltung.

Nummer	Ausgabe.	1916		1915		1916 gegen 1915				Rest-Schuld		Tilgung für 1916		Bemerkungen.
						mehr		weniger						
		ℳ	₰	ℳ	₰	ℳ	₰	ℳ	₰	ℳ	₰	ℳ	₰	
XI	Übertrag	25871	74	25871	74					638202	82	3919	94	Übertrag: 32823,96 ℳ zu 5. Tilgung 1916 = 1777,72 „ = 34601,68 ℳ
	gezahlten 10000 ℳ ursprünglich 53677 ℳ													
	3 1/2 % Zinsen 906,13 ℳ													
	Tilgung (1 1/2 % und die erparten Zinsen) fällt für 1916 aus. Die Schuld wird 1926 getilgt sein.	906	13	906	13					25889	49			zu 9. Es sind bis jetzt für den Bau der Offiz.-Eisen-Anstalt 135000 ℳ verausgabt worden.
6	Zur Verzinsung der Stadtanleihe von 1901 von urspr. 553852,54 ℳ													zu 10. Vergl. Ein- nahme Titel II b.
	4 % Zinsen 16075,87 „													
	1 1/2 % Tilgung und die erparten Zinsen 14386,00 „													zu 11. Es werden voraussichtlich zu verzinsen sein:
	Die Schuld wird 1935 getilgt sein.	30461	87	30461	87					401896	74	14386	—	96000 ℳ für den Rathhaus- umbau,
7	Zur Verzinsung der Stadtanleihe von 1906 von urspr. 730000,— ℳ													50000 „ für Grund- erwerb zum Bahnbau
	4 % Zinsen 26513,36 „													Thorn-
	1 % Tilgung und die erparten Zinsen 9986,64 „													Scharnau,
	Die Schuld wird 1947 getilgt sein.	36500	—	36500	—					662833	95	9986	64	184000 „ Aktien für Bahnbau
8	Zur Verzinsung der Stadtanleihe von 1909:													Thorn-
	a. Abfindungssumme für Wöcker von ursprünglich 500000 ℳ													Scharnau,
	4 % Zinsen 18239,70 ℳ													58000 „ für Grund- erwerb zum Bahnbau
	1 5/8 % Tilgung und die erparten Zinsen 9885,30 „													Thorn-
	Die Schuld wird 1945 getilgt sein.	28125	—	28125	—									Unislaw,
	b. Aktienkapital für den Thorner Holzhafen von urspr. 1500000 ℳ													900000 „ f. Straßen- pflasterung
	4 % Zinsen 60000													26000 „ für den Bau des
		60000	—	60000	—									Eichamts,
9	Zur Verzinsung des Darlehns zum Bau der Offizierspeiseanstalt J. R. Nr. 61 4 % von 140000 ℳ													43000 „ für das erw. Ge- lände am Bromber- ger Tor,
		5600	—	5700	—			100	—	140000	—			109000 „ für den Ausbau des Win- terhafens,
10	Zur Verzinsung von 1130000 ℳ Kaufpreis der Aktien der Thorner Elektrizitätswerke im Nennwerte von 1000000 ℳ,													80000 „ für den Neubau des Ziegelei- gathauses.
		65000	—	65000	—					1130000	—			1546000 ℳ.
11	Zur Verzinsung der Kosten für den Rathhausumbau, Bau der Bahn Thorn—Scharnau, Thorn—Unislaw, die Straßenpflasterung und für den Erwerb des Geländes vor dem Bromberger Tor und sonstiger etwa aufgenommener Darlehne .													Da vorstehende Be- träge im Rechnungs- jahr 1916 wahrschein- lich nicht voll erforder- lich sein werden, so dürfte der zur Verzinsung vorge- sehene Betrag von 53000 ℳ ausrei- chend sein.
		53000	—	53000	—					1546000	—			
	Zu übertragen	305464	74	305564	74			100	—	6500815	38	38177	88	

Nummer	Ausgabe.	1916		1915		1916 gegen 1915				Rest-Schuld		Tilgung für 1916		Bemerkungen.
		M	S	M	S	mehr		weniger		M	S	M	S	
						M	S	M	S					
XI	Übertrag	305464	74	305564	74			100		6500815	38	38177	88	
12	a. Zinsen für das Darlehn zum An- kauf der Grundstücke in der Bät- fer und Grabenstraße 4 $\frac{1}{2}$ % von 191600 M	8622	—	8342	75	279	25			191600	—			
	b. Zur Verzinsung des zum Umbau der Grundstücke aufgenommenen Darlehns 4 $\frac{1}{2}$ % von 17000 M	765	—	680	—	85	—			17000	—			
13	An die Zentral-Boden-Kredit-A. G. in Berlin für die Anleihe von ur- sprünglich 152000 M zum Bau des Gaswerkes Thorn-Mocker 3 $\frac{1}{2}$ % Zinsen 4958,84 M 3 $\frac{3}{4}$ % Tilgung und die ersparten Zinsen 1501,16 „ 1 $\frac{1}{10}$ % Verwaltungs- kosten 152,— „	6612	—	6612	—					141681	07			zu 13. Die Zins- und Tilgungsbeträge werden von den Thorner Elektrizi- tätswerken wiederer- stattet. Vergl. Ein- nahme Titel II. 1e.
14	Von 9000 M Darlehn für das zur Verlängerung der Straßenbahn- linie Rathaus bis Bahnhof Thorn- Mocker erworbene Grundstück Thorn-Mocker Nr. 973/5 4 $\frac{0}{10}$ Zinsen 360,— M 2 $\frac{0}{10}$ Tilgung und die ersparten Zinsen . . . 180,— „	540	—			540	—			9000	—			zu 14. Siehe Einnah- me Titel I, 36. Die Kosten für den weiteren Grunder- werb in Höhe von 21500 M sind aus der Straßenbaukasse ent- nommen. 13. Gem. Beschl. 1. 16. 24.
15	Zur Verzinsung vorübergehend auf- genommener Darlehne von der Reichsbank und anderen Stellen	500	—	500	—									
	Summe Tit. XI.	322503	74	321699	49	904	25	100	—	6860096	45	38177	88	

Nummer	Ausgabe.	1916		1915		1916 gegen 1915				Sftbe- trag 1914	Bemerkungen.
						mehr		weniger			
		ℳ	⊄	ℳ	⊄	ℳ	⊄	ℳ	⊄		
Wiederholung.											
	Tit. I. Persönliche Ausgaben	232482	36	225968	73	8443	—	1929	37		
	„ II. Sächliche Ausgaben	36550	20	35000	20	1550	—				
	„ III. Kreis- und Provinzialabgaben	214000	96	209950	36	4050	60				
	„ IV. Gebäude, Abgaben, Lasten	80900	94	78550	94	2350	—				
	„ V. Grundstück Lindenstraße 22/24	800	—	1575	—			775	—		
	„ VI. Grundstück Mellienstraße 87	600	—	600	—						
	„ VII. Offizierkasino S. R. Nr. 61	100	—	100	—						
	„ VIII. Grundstücke Bäckerstraße	3000	—	1820	—	1180	—				
	„ IX. Kultus, Wissenschaft, Gewerbe	16200	50	15390	50	1810	—	1000	—		
	„ X. Stadtbücherei	7850	—	7750	—	600	—	500	—		
	„ XI. Zinsen, Tilgung	322503	74	321699	49	904	25	100	—		
	„ XII. Verschiedene Ausgaben	7550	—	7550	—						
	„ XIII. Insgemein	7161	30	6444	78	716	52				
	Summe der Ausgaben	929700	—	912400	—	21604	37	4304	37		
	„ „ Einnahmen	542100	—	506100	—						
	Within Fehlbetrag	387600	—	406300	—			18700	—		

Rämmereigüter.

Nummer	Einnahme. Ausgabe.	1916		1915		1916 gegen 1915				Zftbe- trag 1914	Bemerkungen.	
		M	S	M	S	mehr		weniger				
						M	S	M	S			
A. Katharinenflur.												
Tit. I. Einnahme.												
1	Pacht von Friß Ulmer (für 1. 1. 1911 bis 30. 6. 1917 jährlich 3480 M für 1. 7. 1917. bis 30. 6. 1923. jährlich 4480 „	3480	—	3480	—							zu 1. Das Gut Katharinenflur ist 336,5230 ha = 1319 Morgen groß. Hiervon sind etwa 600 Morgen verpachtet; der Rest ist Rennplatz und Dedland.
2	Vom Reiterverein für Ländereien von Katharinenflur zum Rennplatz, bis zum 11. 7. 1918	300	—	300	—							
3	Unvorhergesehene Einnahmen											
	Summe der Einnahme	3780	—	3780	—							
Tit. I. Ausgabe.												
1	Der Direktion der neuen Westpr. Landschaft in Marienwerder von noch 29560,47 M (ursprünglich 33500 M) 3 1/2 % Zinsen 1034,62 „ 1/2 % Tilgung und die ersparten Zinsen 305,38 „ Zahlbar 1/2 jährlich vom 1—15. 6. und 1—15. 12. j. Zs. Die Anleihe wird im Jahre 1963 getilgt sein.	1340	—	1340	—							
2	An die städtische Feuersozietätskasse für 96597 M Darlehn 4 % Zinsen	3863	88	3863	88							
3	An dieselbe für 7067,99 M Anleihe zum Bau der Feldscheune 4 0/0 Zinsen 282,72 M Tilgung und die ersparten Zinsen 197,28 „	480	—	480	—							
4	An die neue Westpreußische landschaftliche Provinzial-Feuersozietäts-Direktion in Marienwerder Prämie von 43650 M Versicherungssumme	178	50	178	50						178	
5	Kreisabgaben, Beiträge zur Landwirtschaftskammer Amtsunkosten u. s. w.	250	—	250	—						192	
6	Schulbeitrag an die hiesige Stadtschulkasse laut Vertrag vom Jahre 1843	60	—	60	—						60	
7	Anteilige Standesamtsunkosten an das Standesamt Papau in Gostgau	16	—	16	—						15	
8	Zur Verzinsung und Tilgung der Anleihe für die Instandsetzung des Einwohnerhauses in Katharinenflur 20 % von 1600 M	320	—		—	320	—					zu 8. Der Vorfuß von 1600 M ist laut Gem. Beschl. v. ^{23.} 9. 15. in ^{24.} 6 Jahren zu tilgen.
	Zu übertragen	6508	38	6188	38	320	—					

Rämmereigüter.

Nummer	Einnahme. Ausgabe.	1916		1915		1916 gegen 1915				Stftrags- trag 1914 M	Bemerkungen.	
		M	S	M	S	mehr		weniger				
						M	S	M	S			
C. Winkenu.												
Tit. I. Einnahme.												
1	Pacht von Karl Giese bis 30. 9. 1922	3200	—	3200	—							
2	Von demselben Rückerstattung der Feuerversi- cherungsprämie für die Gebäude und Gebäu- desteuer	70	—	70	—					90		zu 2. Vergl. Ausgabe 1, 3/4.
3	Für Kies, Sand und insgemein	20	—	520	—			500	—	3		
	Summe der Einnahme	3290	—	3790	—			500	—			
Tit. I. Ausgabe.												
1	Der Rämmereikasse 4% Zinsen von 75000 M	3000	—	3000	—							
2	Zur Unterhaltung der Gebäude, soweit sie nicht dem Pächter laut Vertrag obliegt	170	—	170	—							
3	An die Frankfurter Allgemeine V.A.G. Prämie für die Versicherung der Gebäude von 16000 M	40	—	40	—					40		zu 3/4. Die Beträge hat Pächter zu erstatten.
4	Von 12 M Gebäudesteuer rund	30	—	30	—					27		
5	„ 60,98 M Grundsteuer rund	150	—	150	—					137		
6	Rente	176	80	176	80					176		
7	Beiträge zur landwirtschaftlichen Berufsgenossen- schaft	260	—	260	—					251		
8	Für Aussetzen von Kies	100	—	100	—							zu 8. Bisher ist hier nichts verausgabt worden.
9	Insgemein	123	20	123	20							
	Summe der Ausgabe	4050	—	4050	—							
	Die Einnahme beträgt	3290	—	3790	—							
	Fehlbetrag	760	—	260	—	500	—					

Nummer	Einnahme.	1916		1915		1916 gegen 1915				Zftbe- trag 1914	Bemerkungen	
						mehr		weniger				
		ℳ	§	ℳ	§	ℳ	§	ℳ	§			
A. Allgemeine Forst-Verwaltung.												
Tit. I. Für Nutz- und Brennholz.												
	A. Aus dem Ausgleichsfonds	23000	—	20000	—	3000	—					Durchschnitt der Jahre 1912—1914
	B. Aus dem Einschlage für 1915/16											
1	Barbarken von rund 859 ha Holzbodenfläche	15000	—	15000	—					16983	18291	ℳ
2	Ollef " " 923 " "	13000	—	13000	—					16414	12745	"
3	Guttan " " 787 " "	39000	—	37100	—	1900	—			46488	48294	"
4	Steinort " " 953 " "	35000	—	34000	—	1000	—			36977	41173	"
	3522 ha Holzbodenfläche											
	Summe Tit. I.	125000	—	119100	—	5900	—					
Tit. II. Nebennutzungen.												
1	Für Raff- und Leseholz und Forststrafgelder	200	—	300	—			100	—	45		Durchschnitt 190 ℳ
2	" Steine, Kies und Sand, ausschließlich aus der Kiesgrube in Ollef	50	—	50	—					130		
3	" die Jagdnutzung einschließlich Katharinenflur und Schönwalde und zwar:											
	a. aus der administrierten Jagd	600	—	1250	—			650	—	1050		" 1212 "
	b. aus den Treibjagden	800	—	800	—							
4	" verkaufte Pflanzen	100	—	400	—			300	—	98		" 58 "
5	" andere Nebennutzungen	200	—	200	—					135		
	Summe Tit. II.	1950	—	3000	—			1050	—			

A. Forstverwaltung für 1. Oktober 1915/16.

Nummer	Einnahme.	1916		1915		1916 gegen 1915				Zftbe- trag 1914	Bemerkungen.	
						mehr		weniger				
		ℳ	⊄	ℳ	⊄	ℳ	⊄	ℳ	⊄			
Tit. III. Von verpachteten Forstländereien.												
1	Anerkennungsgebühren laut Kontrolle	15	—	15	—							
2	Für die alte Försterei Smolnik nebst den dazu gehörigen etwa 7,2 ha Acker und 3,09 ha Wiesenländereien											zu 2. Pächter erstatten die Feuerversicherungsprä- mie und die Gebäude- steuer von dem Saße 3,60 ℳ.
	a. Von Eggert anteilig bis 1. 4. 1919 .	340	—	340	—							
	b. „ Behnke „ „ 1. 10. 1916 .	340	—	340	—							
3	„ das frühere Hilfsförsterland zu Olsek, Jagen 61 b. u. c.											zu 3. Die Parzellen Nr. 2 und 3 sind Dienstlän- dereien.
	a. Vom Arbeiter C. Fenski für Parzelle Nr. 1 bis 1. 10. 1920	17	—	17	—							
	b. „ Gustav Krüger „ „ 4/5	21	—	21	—							I 1148/15
4	„ ein 0,12 ha großes Stück Sandland in Guttan Jagen 86 vom Besitzer Telle- Pensau	2	—	2	—							
5	Für die städtischen Abholzungsländereien.											
	A. südlich der Bromberger Chaussee und zwar:											
	a. Für 7 Morgen von Dremiß-Thorn, bis 1. Oktober 1921	28	—	28	—							
	b. Für 8 Morgen von Robert Steckel-Thorn, bis 1. Oktober 1921	32	—	32	—							
	c. Für 10 Morgen von Marohn-Smolnik, bis 1. Oktober 1917	40	—	40	—							
	d. Für 2,3 ha von Janz=Alt=Thorn . . .	38	—	38	—							
	Zu übertragen	873	—	873	—							

Nummer	Einnahme.	1916		1915		1916 gegen 1915				Istbe- trag 1914	Bemerkungen.
						mehr		weniger			
		ℳ	⊄	ℳ	⊄	ℳ	⊄	ℳ	⊄		
III	Übertrag	873		873							
5	B. Nördlich der Bromberger Chaussee:										
	a. Für 11 ¹ / ₂ Morgen von Ferdinand Naguse- Kofsgarten, bis 1. Oktober 1921	46		46							
	b. Für 10 Morgen von Heinrich Brißlaff- Kofsgarten, bis 1. Oktober 1921	40		40							
	c. Für 5 Morgen von Ludwig Marohn bis 1. Oktober 1921	20		20							
	d. Für 3 und 10 Morgen von Reinhold- Kofsgarten, bis 1. Oktober 1921	52		52							
	e. Für 5,77 ha von Gustav Becker- Schwarzbruch, bis 1. Oktober 1920	74		74							
	f. Für 5,7 ha von David Bettin- Holzhasen, bis 1. Oktober 1920	82		82							
	g. Für 10 Morgen von August Schulz bis 1. 10. 1921	40		40							
	h. Für 0,4 ha von Streib-Thorn	7		7							
	i. Für 0,5 ha vom Bahnwärter an der Abzweigung nach dem Holzhasen	6		6							
	k. Für 0,5 ha von Wilh. Blümel- Okrzyn bis 1. 10. 19.	10		10							
6	Durch Einmieten von Weidewieh auf den Ab- holzungsländereien	1200		1500				300		1246	Durchschnitt 1173 ℳ
7	Von der Garnisonverwaltung für die Benutzung der Abholzungsländereien zu Truppenübungen laufend auf ein Jahr vom 1. Oktober ab	3750		3750							zu 7. Solange nur eine Abt. vom F. A. R. Nr. 81 in Thorn steht 3750 ℳ dann 4000 ℳ.
8	Desgl. für den vom Pionierbataillon Nr. 17 be- nutzten Platz	200		200							
9	Von Neumann-Wiesenburg für die Grasnutzung der öffentlichen Wege der Gemarkung Wiesen- burg, soweit sie im Gemeindebezirk Thorn liegen, bis 31. 12. 1919	2		2							
	Zu übertragen	6402		6702				300			

A. Forstverwaltung für 1. Oktober 1915/16.

Nummer	Einnahme.	1916		1915		1916 gegen 1915				Stbetrug 1914	Bemerkungen.
		M	S	M	S	mehr		weniger			
						M	S	M	S		
III	übertrag	6402	—	6702	—			300	—		
10	Von Schinkler-Schönwalde für die sogenannte krumme Wiese (Schönwalde Bl. 5) bis 1. 10. 1916	1	—	1	—						
11	Für 1,1 ha am Culmer Chausseehause von Kalficzewski, bis 1. 10. 1916	24	—	24	—						
12	Vom Stadtforststrat Loewe für eine Parzelle in Barbarken zur Anlage eines Wildackers von 0,28 ha	5	—	5	—						
13	Von demselben für die Fischerei-Nutzung in den Teichen und dem Graben in Barbarken	3	—	3	—						
14	Für das ehemalige Minkoley'sche Grundstück in Guttan für je 1 Wohnung und 4 Morgen Land:										
	a. Von dem Arbeiter Bollas	120	—	120	—						
	b. " " " Tiemer	120	—	120	—						
	c. Von dem Revierförster Wurm, für 4 Morgen Land bis 1. 10. 1916	12	—	12	—						zu 14 c. Stillschweigende Verlängerung. I 10 451/13.
15	Für das ehemalige Scheerer'sche Grundstück Eichbusch (Gurske 75) für je 1 Wohnung und bis 4 Morgen Land. bis 1. 10. 1917										
	a. Von dem Arbeiter Otto Zittlau	120	—	120	—						
	b. " " " Schulz	120	—	120	—						
	c. " " " Fiepke	80	—	80	—						
	d. " Domke-Weidenheim für 5 Morgen Land, bis 1. 10. 1923	84	—	84	—						
16	Für das ehemalige Zahnke'sche Grundstück (Steinort I) für je 1 Wohnung und 5 Morgen Land bis 1. 10. 1916										
	a. Von dem Arbeiter Robert Kleinke	100	—	100	—						zu a/b. Stillschweigend verlängert.
	Zu übertragen	7191	—	7491	—			300	—		

Nummer	Einnahme.	1916		1915		1916 gegen 1915				Istbe- trag 1914	Bemerkungen.	
						mehr		weniger				
		M	g	M	g	M	g	M	g			M
III	Übertrag	7191	—	7491	—					300		
16	b. Von dem Arbeiter Hugo Krampitz . . .	100	—	100	—							Wie vor.
	c. „ Frau Maria Lorenz in Fordon für die Fischerei auf dem Grundstück und in der rechtsseitigen Weichselhälfte bis 1. 10. 20.	35	—	35	—							
	d. Für nicht als Dienst- und Waldarbeiterland verpachtete Äcker und Wiesen . . .	50	—	50	—							
	e. Für Weidenheger	600	—	600	—							
17	Für das neue Waldarbeiterhaus neben der Försterei Steinort für je 1 Wohnung und 3 Morgen Land.											
	a. Von dem Arbeiter N. N.	100	—	100	—							
	b. „ „ „ Knopf	100	—	100	—							
18	Für das ehem. Kose'sche Grundstück Steinort Nr. 2											
	a. Vom Hausmeister Haack für das Grundstück und ca 20 Morgen Land, bis 1.10. 1919	340	—	340	—							
	b. Für verpachtetes Land	200	—	200	—							
19	Für das Huhse'sche Grundstück im Wigger-Winkel (Schwarzbruch) für je 1 Wohnung und bis 13 Morgen Land, bis 1. 10. 1918:											
	a. Von dem Hausmeister Bühlke	275	—	275	—							
	b. Von Frau Huhse	140	—	140	—							
	c. Von dem Hilfsförster Brandt für 1 Morgen Wiese	12	—	12	—							
20	Für das ehemalige Gut Olleek bis 1. April 1919 und zwar:											
	a. Parzelle 1 = 2,788 ha von Friedrich Kofsch-Ziegelwiese	105	—	105	—							
	b. Parzelle 2 = 2,433 ha von N. Sieg-Ziegelwiese	105	—	105	—							
	c. Parzelle 4 = 4,386 ha von Joh. Heise-Ziegelwiese	104	—	104	—							
	d. Parzelle 5 = 3,365 ha von Gustav Krüger-Swierzyner Wiese	91	—	91	—							
	Zu übertragen	9548	—	9848	—					300		

A. Forstverwaltung für 1. Oktober 1915/16.

Nummer	Einnahme.	1916		1915		1916 gegen 1915				Istbe- trag 1914	Bemerkungen.
						mehr		weniger			
		ℳ	⊄	ℳ	⊄	ℳ	⊄	ℳ	⊄		
III	Übertrag	9548	—	9848	—				300		
20	e. Parzelle 6 = 3,210 ha von Otto Zabel- Ziegelwiese	91	—	91	—						
	f. Parzelle 7 = 3,142 ha von Hugo Rose- Lubener Hütung	84	—	84	—						
	g. Parzelle 8 = 2,843 ha von Lüdke-Swier- czynner Wiese	84	—	84	—						
	h. Parzelle 9 = 2,494 ha von Gustav Heise- Lubener Hütung	70	—	70	—						
	i. Parzelle 10 = 5,756 ha von L. Boldt- Schwarzbruch	138	—	138	—						
	j. Parzelle 11 = 6,710 ha von Gustav Krü- ger-Swierczynner Wiese	200	—	200	—						
	k. Parzelle 12/13 = 3,009 ha von Ad. Hübner-Ziegelwiese	84	—	84	—						
	l. Parzelle 14 = 2,174 ha von Ad. Hübner daselbst	56	—	56	—						
	m. Parzelle 15 = 2,095 ha von Otto Schulz- Schwarzbruch	56	—	56	—						
	n. Parzelle 16 = 1,903 ha von Hermann Hirschfeld-Ziegelwiese	64	—	64	—						
	o. Parzelle 18 = 3,143 ha von Emil Berg	70	—	70	—						
	p. Parzelle 19 = 13,132 ha von Hermann Hirschfeld-Ziegelwiese	56	—	56	—						
	q. Parzelle 20 = 3,091 ha von Adolf Hüb- ner-Ziegelwiese	69	—	69	—						
	r. Parzelle 21 = 1,871 ha von Curt Jenste- Lubener Hütung, bis 1. 10. 1921	50	—	50	—						
	s. Parzelle 23/24 = 1,534 ha von Johann Schilinski-Ziegelwiese, bis 1. 10. 1921 . .	40	—	40	—						
	Zu übertragen	10760	—	11060	—				300		

Nummer	Einnahme.	1916		1915		1916 gegen 1915				Istbe- trag 1914	Bemerkungen.
						mehr		weniger			
		ℳ	⊘	ℳ	⊘	ℳ	⊘	ℳ	⊘		
III	Übertrag	10760		11060				300			
20	t. Parzelle 25 = 1,484 ha von Fr. Haupt Ziegelwiese, bis 1. 10. 1919	40		40							
	u. Parzelle 26 = 1,274 ha von August Lenz- Luben, bis 1. 10. 1921	35		35							
	v. Parzelle 27 = 1,593 ha von Robert Boldt-Swiercznyer Wiese, bis 1. 10. 1919	40		40							
	w. Parzelle 28/29 = 3,086 ha von Fr. Troyke daselbst bis 1. 10. 1919	70		70							
	x. Für 4 Arbeiterwohnungen je 40 ℳ von Heise, Lewandowski, Heise und Jakob . . . Ferner bis 1. April 1919:	160		160							
	y. Für Parzelle 3 = 2,183 ha von Heinrich Becker-Ziegelwiese	88		88							
	z. Für Parzelle 17 = 3,451 ha von demselben	112		112							
21	Von den Arbeitern Miklanewicz und Feldt für je eine Wohnung im Nebenfruge von Bar- barken je 40 ℳ	80				80					I 8582/14.
22	Für den Mühlhof Schönwalde Nr. 28	200		1200				1000			zu 22. Beschl. vom $\frac{1}{2}$. 9. 15.
23	Für Parzelle 22 = 1,385 ha von Hegemeister Würzburg	3		3							
24	" die sogenannten Lulkauer Wiesen von 25,864 ha von Peter Wunsch-Swiercznyer Wiese, bis 1. April 1919	724	20	724	20						
25	" das Einwohnerhaus am Berge nebst 0,919 ha Land im Jagen 59/60 vom Arbeiter Johann Lewandowski	60		60							
26	" das Einwohnerhaus unterm Berge und 0,943 ha Land im Jagen 61 a von N. N.	50		50							
27	Von dem Steinsetzmeister J. Groffer für die Herstellung einer Rampe und Errichtung eines Blockhauses im Forstbezirk Ollet . . .	50		50							
Summe Tit. III.		12472	20	13692	20	80		1300			

A. Forstverwaltung für 1. Oktober 1915/16.

Nummer	Einnahme.	1916		1915		1916 gegen 1915				Zftbe- trag 1914	Bemerkungen.	
						mehr		weniger				
		ℳ	⊄	ℳ	⊄	ℳ	⊄	ℳ	⊄			ℳ
	Tit. IV. Pacht für das Gasthaus Barbarken.											
	Vom Pächter Kappis	2100	—	2100	—							
	Summe Tit. IV. f. f.											
	Tit. V. Außerordentliche Einnahmen.											
1	Rückerstattung von Versicherungsprämien und Abgaben	200	—	200	—					146		
2	Aus dem Kiezlager in Ollef	10000	—	10000	—					10000	zu 2. St. Vertrag vom 24.10.11 und Beschlüsse 26. 8.	
3	Unvorhergesehene Einnahmen	377	80	507	80			130	—	3250	vom 10. 11. 11 hat Grosser für das Kiezlager in Ollef 90000 ℳ in Jahresraten von 10000 ℳ, beginnend vom 1. 10. 1911 ab in vierteljährlichen Raten nachträglich zu zahlen 113265/11.	
	Summe Tit. V.	10577	80	10707	80			130	—			
	Wiederholung.											
	Tit. I. Für Nutz- und Brennholz	125000	—	119100	—	5900	—					
	„ II. Für Nebennutzungen	1950	—	3000	—			1050	—			
	„ III. Von verpachteten Forstländereien	12472	20	13692	20	80	—	1300	—			
	„ IV. Von dem Gasthause Barbarken	2100	—	2100	—							
	„ V. Außerordentliche Einnahmen	10577	80	10707	80			130	—			
	Summe der Einnahmen	152100	—	148600	—	5980	—	2480	—			

Nummer	Ausgabe.	1916		1915		1916 gegen 1915				Istbe- trag 1914	Bemerkungen.	
						mehr		weniger				
		ℳ	Ⓢ	ℳ	Ⓢ	ℳ	Ⓢ	ℳ	Ⓢ			
Tit. I. Besoldung.												
1	A. An die Kammereikasse Gehalt für den Stadtförstler Löwe (Dienstalter vom 1. Februar 1908)	8150		8150								2. Zulage 1. 2. 17.
	a. Gehalt 4500—7500 ℳ steigend 6 mal von 3 zu 3 Jahren um je 500 ℳ											
	b. Dienstaufwandskosten einschließlich Pferdewerter 2200 ℳ											
	c. Dienstländer-Nutzung bar 450 „											
	d. Deputatholz 100 rm Klobenholz zu 3 ℳ in Natur											
	B. An die Zweigverwaltung C. Miete für die Dienstwohnung des Förstlers	1000		1000								
2	Dem Revierförster Wurm zu Guttan (Dienstalter vom 1. Oktober 1901)											
	a. Bares Gehalt einschl. 300 pers. Zulage	2700		2700								5. Zulage 1. 10. 16.
	(Das Stellingehalt beträgt 1600 bis 2800 ℳ und steigt von 3 zu 3 Jahren 6 mal um je 200 ℳ)											
	b. Nutzung der Försterei nebst 10,734 ha Dienstland, pensionsfähig mit 520 ℳ											
	c. Deputatholz 40 rm Knüppelholz zu 3,75 ℳ (150 ℳ)											
3	Dem Hegemeister Würzburg zu Ollek (Dienstalter vom 1. April 1901)											
	a. Bares Gehalt	2500		2400		100						5. Zulage 1. 4. 16.
	(Stellingehalt wie bei Nr. 2)											
	b. Nutzung der Försterei nebst 12,692 ha Dienstland, pensionsfähig mit 520 ℳ											
	c. Deputatholz 40 rm Knüppelholz zu 3,75 ℳ (150 ℳ)											
	Zu übertragen	14350		14250		100						

A. Forstverwaltung für 1. Oktober 1915/16.

Nummer	Ausgabe.	1916		1915		1916 gegen 1915				Stf- trag 1914	Bemerkungen.
						mehr		weniger			
		ℳ	⊄	ℳ	⊄	ℳ	⊄	ℳ	⊄		
I	übertrag	14350	—	14250	—	100	—				
4	Dem Förster Mollenhauer zu Barbarken (Dienst- alter vom 1. Oktober 1907)										
	a. Bares Gehalt (Stellengehalt wie bei Nr. 2)	2000	—	2000	—						3. Zulage 1. 10. 16.
	b. Nutzung der Försterei nebst 12,383 ha Dienstland, pensionsfähig mit 520 ℳ										
	c. Deputatholz 40 rm Knüppelholz zu 3,75 ℳ (150 ℳ)										
5	Dem Förster Noack zu Steinort (Dienstalter vom 1. Januar 1912)										
	a. Bares Gehalt (Stellengehalt wie bei Nr. 2)	1800	—	1750	—	50	—				1. Zulage 1. 1. 15.
	b. Nichtpensionsfähige Stellenzulage	75	—	75	—						
	c. Nutzung der Försterei nebst 6,367 ha Dienstland, pensionsfähig mit 520 ℳ										
	d. Deputatholz 40 rm Knüppelholz zu 3,75 ℳ (150 ℳ)										
6	Dem Hilfsförster Brandt zu Guttau (Beginn der Militärdienstzeit 1. Oktober 1904)										
	a. Monatliche Remuneration von 100 ℳ	1200	—	1200	—						
	b. Nutzung der Hilfsförsterei pensionsfähig mit 290 ℳ										
	c. Deputatholz 24 rm Knüppelholz zu 3 ℳ (72 ℳ)										
	d. Dienstkleidungs-Zuschuß jährlich	30	—	30	—						
	Zu übertragen	19455	—	19305	—	150	—				

Nummer	Ausgabe.	1916		1915		1916 gegen 1915				Zftbe- trag 1914	Bemerkungen.	
						mehr		weniger				
		M	⊄	M	⊄	M	⊄	M	⊄			M
I	Übertrag	19455		19305		150						
7	Dem Hilfsförster Kessner zu Ollet											
	a. Monatliche Remuneration von 100 M (Beginn der Militärdienstzeit 1. Oktober 1904)	1200		1200								
	b. Wie unter 6 b											
	c. Deputatholz 24 rm Knüppelholz zu 3 M (72 M)											
	d. Dienstkleidungszuschuß jährlich	30		30								
8	Dem Hilfsförster a. Br. Moritz zu Weißhof											
	a. Monatliche Remuneration von 100 M (Beginn der Militärdienstzeit 1. Oktober 1904) . .	1200		1200								
	b. Schreibgehilfenzulage einschl. Unterhaltungskosten für ein Fahrrad	300		300								
	c. Deputatholz monatlich 24 rm Knüppelholz zu 3 M = 72 M											
	d. Dienstkleidungszuschuß jährlich	30		30								
	e. Dienstwohnung pensionsfähig mit 290 M											
9	An die Zweigverwaltung C. Miete für die Wohnung des Hilfsförsters	100		100								
10	Dem Förster a. D. Görge's Pension	1410		1410								
11	Der Witwe des Försters Esser Witwen- und Waisengeld	465		480				15				zu 11. Frieda Esser vollendete am 30. 6. 13 das 18. Lebensjahr. vom 1. 10. 13 — 31 1. 19. sind fällig: Witwengeld 300 M Waisengeld für Ernst 60 " „ Charlotte 60 " Sa 420 M
12	Der Witwe des Försters Krauß Witwengeld	200		200								
13	Der Witwe des Försters Hardt Witwengeld	654		654								
14	Der Witwe des Hilfsförsters a. D. v. Lojewski Witwengeld	240		240								
	Summe Tit. I.	25284		25149		150		15				Hierzu kommen für 1. 7. 13. bis dahin 1916 jährlich 60 M Unterstützung; mithin 420 + 45 M = 465 M Gemeinde-Beschluß von 15. 3. und 20. 4. 13. I P. 38/3.

A. Forstverwaltung für 1. Oktober 1915/16.

Nummer	Ausgabe.	1916		1915		1916 gegen 1915				Stbetrug 1914	Bemerkungen.
						mehr		weniger			
		ℳ	⚡	ℳ	⚡	ℳ	⚡	ℳ	⚡		
Tit. II. Werbungskosten u. Rückerlöhne.											
1	Im Schutzbezirk Barbarken	3000	—	3000	—					2050	zu II. Ansatz 1—4 übertragbar. Durchschnitt 2999 ℳ
2	" " Olsek	3000	—	3000	—					2214	2296 "
3	" " Guttan	4000	—	4000	—					4625	4871 "
4	" " Steinort	4000	—	4000	—					3996	4531 "
	Summe Tit. II.	14000	—	14000	—						
Tit. III. Forstkulturen u. Waldwegebau.											
1	Im Schutzbezirk Barbarken	2500	—	2500	—					2270	zu III. Ansatz 1—4 übertragbar. Durchschnitt 2595 ℳ
2	" " Olsek	2000	—	2000	—					1583	2196 "
3	" " Guttan	3000	—	2800	—	200	—			2596	2262 "
4	" " Steinort	3600	—	3000	—	600	—			4159	4010 "
	Summe Tit. III.	11100	—	10300	—	800	—				
Tit. IV. Gebäude-Unterhaltung.											
1	Zur Unterhaltung der Förstereigebäude in Barbarken, Olsek, Guttan und Steinort, sowie der Hilfsförstereien Guttan und Olsek und der Einwohnerhäuser in Guttan, Steinort, Chorab, Olsek, und Smolnik	1700	—	1700	—					2224	Durchschnitt 1919 ℳ.
2	Zum Anbau des Schweinestalles in Försterei Steinort 1. Rate von 3000 ℳ	1500	—		—	1500	—				zu 2. Beschl. vom $\frac{1}{2}$. 9. 15.
	Summe Tit. IV.	3200	—	1700	—	1500	—				
Tit. V. Abgaben und Lasten.											
1	Dem Kammereikapitalienfonds von 3916,88 ℳ Kaufgeld für den Swiercznyer Wald ursprünglich 6030 ℳ 4 ⁰ / ₀ Zinsen 156,68 ℳ 2 ⁰ / ₀ Tilgung und die ersparten Zinsen 206,92 "	363	60	363	60						
	Die Anleihe wird im Jahre 1929 getilgt sein.										
2	An die Direktion der neuen Westpreussischen Landschaft in Marienwerder von 25000 ℳ Darlehn für Schönwalde Nr. 28 — Mühlhof —, Zinsen und Tilgung	1000	—	1187	50					187	50
	Zu übertragen	1363	60	1551	10					187	50
											zu 2 Fällig in halbjährlichen Teilen nachträglich bis 15. 6. u. 15. 12. I 2448/15 Der Kursdifferenzzuschuß von 2000 ℳ ist getilgt; daher sind 187,50 ℳ Zinsen weniger erforderlich.

Nummer	Ausgabe.	1916		1915		1916 gegen 1915				Zftbe- trag 1914	Bemerkungen.
		M	S	M	S	mehr		weniger			
						M	S	M	S		
V	übertrag	1363	60	1551	10			187	50		
3	An dieselbe von 9400 M Darlehn für das ehemalige Rosesche Grundstück Steinort Nr. 2 Zinsen und Tilgung	423	—	423	—						zu 3. Fällig in halbjährlichen Teilen nachträglich bis 15. 6. u. 15. 12.
4	4% Zinsen für 6000 M Restaufgeld für das Grundstück Schwarzbruch Nr. 131 an die Huhfischen Erben	240	—	240	—						
5	Kreis- und Gemeindeabgaben für Rotwasser, Dlesk, Guttan, Steinort u. f. w.	3500	—	3500	—					3100	
6	Renten 274,40 M und Gemeindeabgaben 150 M für Mühlhof rund	430	—			430	—				I 2600/15.
7	Renten an die Rentenbank für das Gut Dlesk	16	60	27	20			10	60	16	
8	Für den Swierczynner Wald Gemeindeabgaben	10	—	10	—					6	
9	„ die Lubener Parzellen Gemeindeabgaben	3	—	3	—					3	
10	Schwarzbruch Nr. 131 (ehem. Huhse'sche Grundstück) Gemeindeabgaben	50	—	125	—			75	—		zu 10. Infolge Eingemeindung von Scharnau Nr. 23 und Steinort Nr. 1 sind nur noch die Abgaben für Schwarzbruch fällig.
11	Für die Grundstücke Guttan Nr. 38, 40, 45 (Hilfsförsterei) und Pensau 35 (ehem. Minfolsche Grundstück) Gemeindeabgaben	30	—	30	—					23	
12	„ das Grundstück Schmolln Nr. 13 (Försterdienstland zu Guttan)										
	a. Rente an die Rentenbank	42	—	42	—					42	
	b. Gemeindeabgaben	25	—	25	—					13	
	c. Deichbeitrag für die sogenannte Försterdienstwiese in Schmolln und für das Grundstück Schmolln Nr. 13.	31	75	31	75					21	
13	Für das Grundstück Gurske 75, (Eichbusch) Gemeindeabgaben	15	—	15	—					13	
	Zu übertragen	6179	95	6023	05	430	—	273	10		

A. Forstverwaltung für 1. Oktober 1915/16.

Nummer	Ausgabe.	1916		1915		1916 gegen 1915				Stbetrug 1914	Bemerkungen.
		M	S	M	S	mehr		weniger			
						M	S	M	S		
V	übertrag	6179	95	6023	05	430	—	273	10		
14	Feuerversicherungsprämien an die Frankfurter Allgemeine V. A. G.:										
	a. Für die Försterei und Hilfsförsterei in Guttan, die Arbeiterwohnhäuser — Bensau Nr. 35 und Eichbusch — von 41500 M	58	15	56	15	2	—				
	b. Für die Försterei und die beiden Arbeiterwohnhäuser in Steinort von 29900 M	56	72	56	72						
	c. Für die Försterei, Hilfsförsterei und die Arbeiterwohnhäuser in Ollek und Chorab von 71750 M	95	70	95	40	—	30				
	d. Für die Gebäude der Försterei Barbarfen von 23530 M	23	53	23	53						
	e. Für die alte Försterei in Smolnik von 9970 M	28	30	28	30						
15	Feuerversicherungsprämie an die Westpreussische Feuerfocictät:										
	a. Für die Versicherung des ehem. Huhseh. Grundstücks Schwarzbruch Nr. 131 von 2080 M	11	64	11	64						
	b. Für die Versicherung des Grundstücks Schönwalde Nr. 28—Mühlhof—von 11000 M	18	45	18	45						
	c. Für die Versicherung des Grundstücks Steinort Nr. 2 von 6420 M	62	92	62	92						
16	Beiträge zu den Amtsverwaltungskosten:										
	a. Für den Forstgutsbezirk Guttan an das Amt Guttan in Breienthal	60	—	60	—						49
	b. Für den Forstgutsbezirk Steinort an das Amt Bösendorf in Anthal	50	—	40	—	10	—				46
	c. Für den Forstgutsbezirk Ollek an das Amt Schönwalde	330	—	330	—						244
17	Beiträge zu den Standesamtskosten:										
	a. Für den Forstgutsbezirk Ollek an das Amt Schönwalde	20	—	20	—						
	Zu übertragen	6995	36	6826	16	442	30	273	10		

zu 14 e. Die Prämie ist von den Pächtern zu erstatten.

Nummer	Ausgabe.	1916		1915		1916 gegen 1915				Zftbe- trag 1914	Bemerkungen.	
						mehr		weniger				
		ℳ	⚡	ℳ	⚡	ℳ	⚡	ℳ	⚡			
V	Übertrag	6995	36	6826	16	442	30	273	10			
17	b. Für den Forstgutsbezirk Guttan an das Amt Schmolln	1	—	1	—					1		
	c. Für den Forstgutsbezirk Steinort an das Amt Gr.-Bösendorf	1	50	1	50					1		
18	Schulbeitrag für Barbarken an die Schulkasse Schönwalde	120	—	64	30	55	70			161	1915: 114,30 ℳ	
19	Schulbeitrag für Olek und Chorab an die Schulkasse zu Swierczynko	230	—	231	26			1	26	225	" 223,26 ℳ	
20	Beiträge an die Landwirtschaftskammer	100	—	100	—					88		
21	Beiträge an die land- und forstwirtschaftliche Berufsgenossenschaft	1000	—	1000	—					715		
22	Beiträge für Invaliden- und Krankenversicherung	500	—	800	—			300	—	330	Durchschnitt 248 ℳ	
	Summe Tit. V.	8947	86	9024	22	498	—	574	36			
	Tit. VI. Gasthaus, Nebenkrug und Parkanlagen zu Barbarken.											
1	Bon 9360 ℳ Baudarlehn (ursprüngl. 10000 ℳ 4% Zinsen 374,40 ℳ 6% Tilgung und die ersparten Zinsen 625,60 „)	1000	—	1000	—							
2	An die Frankfurter Allgemeine V. A. G. Prämie für die Versicherung der Gebäude von 32300 ℳ	85	50	85	50							
3	Für bauliche Unterhaltung, soweit sie nicht dem Pächter vertragsmäßig obliegt	200	—	200	—					28		
4	" die Hof- und Parkanlagen und für Bänke	600	—	600	—					428		
5	" Wegeverbesserung, insbesondere Ausbesserung des Weges nach dem Gasthause Barbarken	1144	50	144	50	1000	—			22	zu 5. Darunter einmalig 1000 ℳ für Anlagen eines neuen Fußweges nach Gasthaus Barbarken.	
6	" den Fernsprechananschluß	120	—	120	—					115	Beschl. vom 1. 9. 15.	
	Summe Tit. VI.	3150	—	2150	—	1000	—					

A. Forstverwaltung für 1. Oktober 1915/16.

Nummer	Ausgabe.	1916		1915		1916 gegen 1915				Stbetrug 1914	Bemerkungen.
						mehr		weniger			
		ℳ	⊄	ℳ	⊄	ℳ	⊄	ℳ	⊄		
Tit. VII. Verschiedene Ausgaben.											
1	Reisekosten und Tagegelder	500	—	500	—					352	
2	Schußgelder an die Forstschußbeamten	350	—	350	—					378	
3	An die Kasse der Kammerei- Verwaltung Fehlgelder für den Forstgelberheber	40	—	40	—						
4	An dieselbe Verwaltungskostenbeitrag für die Forstkasse	3000	—	3000	—						
5	Dem Hegemeister Würzburg für die Verwaltung der Gutsvorstehergeschäfte in Ollek	200	—	200	—						
6	Für Drucksachen, Bücher, Büro- und Schreibmaterialien und Porto	1000	—	1000	—					802	
7	Für Anpachtung von Enklaven und zwar:										
	a. an den Gemeindevorstand in Schwarzbruch	3	—	3	—						
	b. " " " " Luben	20	—	20	—						
	c. " " " " Scharnau	23	—	23	—						
8	Beitrag zum Deutschen Forstverein	20	—	20	—						
9	Für die Unterhaltung der nicht im Kulturplan vorgesehenen Lehm- und Kieswege	1200	—	1200	—					377	Durchschnitt 600 ℳ
10	Für Festlegen von Sandschollen	1750	—	1750	—					1605	" 1027 "
11	Für Aufforstungen und Nachbesserung der Kulturen in Katharinenflur, des nördlich der Bahn Thorn — Lissomitz gelegenen Abholzungsgebietes, des Gebietes an dem Sammelbrunnen und in Schönwalde	1000	—	1000	—					260	" 272 "
12	Für Einzäunungen, Warnungstafeln, Brücken u. s. w.	200	—	200	—					125	" 74 "
13	Für Geräte	600	—	600	—					177	" 227 "
14	Fernsprechgebühren für den Anschluß der 4 Förstereien und für Einzelgespräche	500	—	440	—	60	—			479	
15	Für Wildpflege	500	—	500	—					498	
	Zu übertragen	10906	—	10846	—	60	—				

Nummer	Ausgabe.	1916		1915		1916 gegen 1915				Stftrags 1914	Bemerkungen.
		M	S	M	S	mehr		weniger			
						M	S	M	S		
VII	Übertrag	10906		10846		60					
16	Für den Forstschutz insbesondere die Insekten- vertilgung	500		500						460	
17	Für Armen-Unterstützungen, einschl. 100 M an die Fdiotenanstalt in Rastenburg für Hans Würzburg	200		290				90		85	Durchschnitt 85
	Summe Tit. VII.	11606		11636		60		90			
	Tit. VIII. Rücklagen.										
1	An den Grundstück-Erwerbssfonds:										
	a. Aus dem Rieslager Ollef	10000		10000							
	b. Rayonenschädigungsrente für die sogenannte Manentrift	256	32	256	32						Bestand 1. 10. 15. bei a/b = 50000 M
2	An den Selbstversicherungsfonds	2000		2000							" 2 = 6000 M
3	" " Ausgleichsfonds	4600		4600							" 3 = 79500 "
	Summe Tit. VIII.	16856	32	16856	32						Die Zinsen dieser Bestän- de fließen dem Fonds zu. Beschl. vom $\frac{1}{2}$. 9. 15.
	Tit. IX. Insgemein.										
	Zu unvorhergesehenen Ausgaben	1055	82	1384	46			328	64	2134	
	Summe Tit. IX. f. f.										
	Wiederholung.										
Tit.	I. Besoldungen	25284		25149		150		15			
"	II. Werbungskosten, Rückerlöbne	14000		14000							
"	III. Kulturkosten	11100		10300		800					
"	IV. Gebäude	3200		1700		1500					
"	V. Abgaben und Lasten	8947	86	9024	22	498		574	36		
"	VI. Gasthaus Barbarken	3150		2150		1000					
"	VII. Verwaltungskosten	11606		11636		60		90			
"	VIII. Rücklagen	16856	32	16856	32						
"	IX. Insgemein	1055	82	1384	46			328	64		
	Summe der Ausgaben	95200		92200		4008		1008			

B. Forstverwaltung für 1. Oktober 1915/16.

Nummer	Einnahme.	1916		1915		1916 gegen 1915				Stbetrags- trag 1914	Bemerkungen.
		M	S	M	S	mehr		weniger			
						M	S	M	S		
<p>B. Vorstädtische Wäldchen und Rämpenländereien.</p> <p>Tit. I. An Naturalnutzungen.</p>											
1	Aus den Weidenhegern in der Ziegelei- und Ofraznyer-Rämpen	6000	—	6000	—					10357	7339 M
2	Für Trocken- und Windbruchholz, sowie Durchforstungsreife aus den vorstädtischen Wäldchen	600	—	600	—					321	534 "
3	Für Pflanzen aus der städtischen Baumschule	200	—	200	—					1067	658 "
4	Für Sand, Kies, Erde, Steine	300	—	300	—					45	506 "
5	Für andere Nebennutzungen	200	—	200	—					766	695 "
	Summe Tit. I.	7300	—	7300	—						
<p>Tit. II. Pacht- und Mieterträge.</p>											
1	Für 3 Parzellen im Schlage 3 der Ziegeleikämpen unterhalb des Winterhafens:										
	a. Für die Parzelle 4 = 2,407 ha von G. Soppart-Thorn, bis 1. 10. 1916 . .	200	—	200	—						
	b. Für die Parzelle 5 = 2,289 ha von N. N.	118	—	118	—						
	c. Für die Parzelle 6 = 2,384 ha vom Stadforstrat Löwe, jährlich vom 1. Oktober ab	64	—	64	—						
2	Für die Wiesenparzelle 1 von etwa 0,75 ha von N. N.	64	—	64	—						
	Zu übertragen	446	—	446	—						

Nummer	Einnahme.	1916		1915		1916 gegen 1915				Istbe- trag 1914	Bemerkungen.
						mehr		weniger			
		ℳ	⊄	ℳ	⊄	ℳ	⊄	ℳ	⊄		
II	übertrag	446	—	446	—						
3	Für 9 Parzellen der Ziegeleikämpfe unterhalb Czarka-Kämpfe:										
	a. Für die Parzelle 8 = 8,751 ha im Schlage 8 von Hozakowski Thorn bis 1. 10. 25 .	350	—	350	—						
	b. Für die Parzelle 9 = 5,588 ha im Schlage 10 von N. N.	224	—	224	—						
	c. Für die Parzelle 10 = 4,286 ha im Schlage 10 von N. N.	172	—	172	—						
	d. Für die Parzelle 11 a = 2,5 ha von N. N.	220	—	220	—						
	e. Für die Parzelle 11 b = 2 ha im Schlage 11 von G. Beller, bis 1. 10. 1916	160	—	160	—						
	f. Für die Parzelle 12 = 1,520 ha im Schlage 12 vom Eigentümer Kienas-Blottgarten, bis 1. 10. 1916	90	—	90	—						
	g. Für die Parzelle 14 im Schlage 8 (Nord- seite) von etwa 1,91 ha von N. N.	77	—	77	—						
	h. Für die Parzelle 15 im Schlage 9 (Nord- seite) von etwa 0,91 ha von Kasnowski Neu-Weißhof, bis 1. 10. 1916	63	—	63	—						
	i. Für die Parzelle 16 im Schlage 10 (Nord- seite) von etwa 1,40 ha von N. N.	135	—	135	—						
	k. Für die Parzelle 17 im Schlage 11 (Nord- seite) von etwa 1,50 ha von N. N.	110	—	110	—						
4	Für die am Ziegeleigasthause gelegene 3,20 ha große Wiese im Schlage 5 der Ziegelei- kämpfe vom Restaurateur Behrend, bis 1. Oktober 1916	128	—	128	—						
	Zu übertragen	2175	—	2175	—						

B. Forstverwaltung für 1. Oktober 1915/16.

Nummer	Einnahme.	1916		1915		1916 gegen 1915				Zfibe- trag 1914	Bemerkungen.
						mehr		weniger			
		M	g	M	g	M	g	M	g		
II	übertrag	2175	—	2175	—						
5	Für eine beim Gasthaus Wieses Kämpe gelegene 1 ha große Weidefläche von Konrad, bis 1. Oktober 1916	40	—	40	—						
6	" eine Parzelle östlich der sogenannten Pionier-Chaussee von ca. 14 ha vom Kaufmann Baech, bis 30. 9. 1923	347	20	347	20						
7	" Weißhof 83 und die sogenannte 2,25 ha große Trift hinter der Ulanenkaserne von Waldemar Konrad, bis 1. Oktober 1920	32	—	32	—						
8	Von der Königl. Fortifikation Thorn Rayon-entschädigungsrente für die sogenannte Ulanentrift jährlich bis 1945	256	32	256	32						
9	Für 0,40 ha Sandland auf der Bromberger-Vorstadt (ehem. Pappelbaumschule) von W. Bartel Thorn	12	—	12	—						
10	Von Pawlowski für eine Fläche von 0,88 ha der Ziegeleikämpe als Schiffsbauplatz, bis 1. April 1920	106	—	106	—						
11	Von Franz Dszinski für die Rodelbahn in den Bäckerbergen bis 30. 9. 19 am 1. 10. j. Zs.	120	—	120	—						
12	Für die Grasnutzung in den Kämpfen längs des Ziegeleiwäldchens vom Stadtforsstrat Löwe	3	—	3	—						
13	Von demselben für die Fischereinutzung in den Wasserlöchern auf der Ziegeleikämpe	5	—	5	—						
	Für die Fischerei- und Eisnutzung im sogenannten toten Weichselarm vom Hafen abwärts bis zur Ziegeleikämpe von Franz Dszinski			505	—			505	—		Der Betrag wird beim Plan der Gartenverwaltung in Einnahme nachgewiesen.
14	Anerkennungsgebühr laut Kontrolle	29	50	29	50						
	Zu übertragen	3126	02	3631	02			505	—		

Nummer	Einnahme.	1916		1915		1916 gegen 1915				Stftrug 1914	Bemerkungen.
						mehr		weniger			
		ℳ	⸝	ℳ	⸝	ℳ	⸝	ℳ	⸝		
II	übertrag	3126	02	3631	02			505			
15	Für das Gasthaus Wieses Rämpe:										
	a. Pacht von Robert Steckel bis 1. April 1920	1200	—	1200	—						zu 15 a I 17731/14 Vertrag v. 23. 2. 14. vierteljährlich im vor- aus fällig.
	b. Von demselben Rückerstattung der Feuerver- sicherungsprämie und Gebäudesteuer	55	36	55	36						Vergl. Ausgabe B Tit. III, 3 d und 6 b.
16	Für das Grundstück Otrazhner Rämpe:										
	a. Für je 1 Wohnung und etwa 12 Morgen Land (Parzelle 1—6)										
	1. Von Arbeiter Riez bis 1. 10. 18	250	—	250	—						I 2952/15
	2. „ N. N.	250	—	250	—						
	3. „ Hermann Fuchs	250	—	250	—						zu 16 a 3. Stillschwei- gende Verlängerung.
	4. „ Wilhelm Blümel	250	—	250	—						
	b. Von Johann Ortschwager in Lotterie für die Fischereinutzung in den Wasserlöchern bis 1. 4. 1918	305	—	140	—	165	—				I 1102/15
	c. Pacht für Ländereien bis 1. 4. 1918										
	1. Von Hermann Rösner in Ollef für Parzelle 7 = 1, 25 ha	70	—	70	—						
	2. „ N. N. für Parzelle 8 = 1,25 ha	65	—	65	—						
	3. „ Robert Steckel-Thorn für Parzelle 9 = 0,50 ha bis 1. 10. 21	31	—	31	—						
	4. „ Forstrat Loewe für Parzelle 10 = 0,67 ha	35	—	35	—						
	5. „ Wilhelm Karl-Schwarzbruch für Parzelle 11 = 0,75 ha	47	—	47	—						
	Zu übertragen	5934	38	6274	38	165	—	505	—		

B. Forstverwaltung für 1. Oktober 1915/16.

Nummer	Einnahme.	1916		1915		1916 gegen 1915				Fftbe- trag 1914	Bemerkungen.
						mehr		weniger			
		M	g	M	g	M	g	M	g		
II	übertrag	5934	38	6274	38	165	—	505	—		
	6. Von Wilhelm Blümel-Drazyn für Parzelle 12 = 0,75 ha	40	—	40	—						
	7. " Hermann Fuchs-Drazyn für Parzelle 13 = 0,50 ha	30	—	30	—						
	8. " Friedrich Wunsch-Ziegelwiese für Parzelle 14 = 0,65 ha	30	—	30	—						
	9. " 1. Eskadron Manen Regt. No. 4 für Parzelle 15 und 17 = 1,96 ha bis 1. 10. 1919	52	—	52	—						
	10. " Arbeiter Riez-Drazyn für Parzelle 16 = 0,32 ha	20	—	18	—	2	—				I 2952/15
	Summe Tit. II.	6106	38	6444	38	167	—	505	—		
	Tit. III. Außerordentliche Einnahmen.										
	Insgemein	293	62	255	62	38	—			171	
	Summe Tit. III. f. f.										
	Wiederholung.										
	Tit. I. Naturalnutzungen	7300	—	7300	—						
	Tit. II. Pacht- und Mietszerträge	6106	38	6444	38	167	—	505	—		
	Tit. III. Außerordentliche Einnahmen	293	62	255	62	38	—				
	Summe der Einnahmen	13700	—	14000	—	205	—	505	—		

Nummer	Ausgabe.	1916		1915		1916 gegen 1915				Stftrags- trag 1914	Bemerkungen.	
						mehr		weniger				
		ℳ	⊄	ℳ	⊄	ℳ	⊄	ℳ	⊄			ℳ
Tit. I. Befoldungen.												
1	Dem Förster Neipert in Thorn (Dienstalter vom 1. Oktober 1903)											
	a. Bares Gehalt	2400	—	2200	—	200	—					
	1600 — 2800 ℳ steigend von 3 zu 3 Jahren 6 mal um je 200 ℳ.											
	b. Nutzungen der Hilfsförsterei nebst 5,867 ha Land (Parzelle 7 und 13 der Ziegeleikämpe) pensionsfähig mit 520 ℳ											
	c. Deputatholz 40 rm Knüppelholz zu 3,75 ℳ (150 ℳ)											
2	Der Witwe des Hilfsförsters Stade Unterstützung	100	—	100	—							5. Zulage 1. 10. 15.
	Summe Tit. I.	2500	—	2300	—	200	—					
Tit. II. Werbungs- und Kulturkosten.												
1	In den Weidenhegern auf der Ziegeleikämpe und zwar beim Abtrieb von Weiden und überständigen Bäumen, sowie zur Gewinnung von Stecklingen	900	—	900	—							899
2	In den vorstädtischen Wäldchen für Aufarbeitung abständiger Bäume	200	—	200	—							387
3	Zur Anlage und Unterhaltung der Promenaden in den Bäckerbergen, zur Aufforstung der Öbländereien daselbst, Bindung des Fluglandes, Herstellung und Einzäunung von Wegen u. s. w.	1000	—	1000	—							1057
4	Zur Unterhaltung der städtischen Baumschulen	100	—	100	—							212
	Zu übertragen	2200	—	2200	—							

B. Forstverwaltung für 1. Oktober 1915/16.

Nummer	Ausgabe.	1916		1915		1916 gegen 1915				Istbe- trag 1914	Bemerkungen.
		M	S	M	S	mehr		weniger			
						M	S	M	S		
II	Übertrag	2200	—	2200	—						
5	Zur Anlage und Unterhaltung von Abfuhr- wegen in der Ziegeleikämpe	100	—	100	—					99	
6	Wasserzins für die Bepflanzung der Anlagen, den Kubikmeter Wasser zu 10 Pf.	10	—	10	—						
	Summe Tit. II.	2310		2310							
	Tit. III. Gebäude-Unterhaltung, Abga- ben und Lasten.										
1	Unterhaltung der Gebäude der Hilfsförsterei Thorn, Hirtenfate, Okraznyer und Wieses- kämpe, bei letztem Grundstück soweit als sie nicht dem Pächter laut Vertrag obliegt . . .	500	—	500	—					660	
2	An die städt. Feuersocietätskasse 4% Zinsen von 74300 M Kaufgeld für das Grundstück Okraznyerkämpe	2972	—	2972	—						
3	An das Depot. der milden Stiftungen-Vermö- gensmasse der Wilh. Aug. Victoria-Stiftung- für 6385,63 M Darlehn zum Ausbau von Wieses-Kämpe — ursprünglich 6901,59 M — 4% Zinsen 255,43 M 6% Tilgung und die ersparten Zinsen 444,57 M Die Schuld wird 1928 getilgt sein.	700	—	700	—						
4	Für eine Fernsprecheinrichtung in der Försterei Thorn	100	—		—	100	—				I 1485/15
5	Zuschlag zur Grund- und Gebäudesteuer und zwar:										
	a. 225% Grundsteuer von den Bäckerbergen (Vorstadt 363, Revier 1, Trift, Bromb- Vorstadt 151) Kämpen und Ziegeleilände- reien aussch. Wieses Kämpe 183,67 M										
	b. 225% Gebäudesteuer für die Hilfsförsterei (10,80 M) und die Hirtenfate (3,00 M) 13,80 M zusammen von 197,47 M	444	31	444	31						
	c. Grund- u. Gebäudesteuer für das Grund- stück Okraznyerkämpe von 6 und 53,60 M	135	—	60	—	75	—				zu c. Nach der Steuer- Ausweisung.
	Zu übertragen	4851	31	4676	31	175	—				

Nummer	Ausgabe.	1916		1915		1916 gegen 1915				Stf- trag 1914	Bemerkungen.
						mehr		weniger			
		ℳ	⊄	ℳ	⊄	ℳ	⊄	ℳ	⊄		
III	übertrag	4851	31	4676	31	175	—				
5	d. 225% Zuschlag zu 16,80 ℳ Gebäudesteuer für das Grundstück Wieseskämpe	37	80	37	80						zu 5 d. Den Zuschlag zur Gebäudesteuer hat der Pächter zu erstatten.
	e. 225% Zuschlag zu 5,58 ℳ Grundsteuer für dasselbe Grundstück	12	56	12	56						
6	Beitrag an die landwirtschaftliche Berufsgenossenschaft	200	—	200	—						
7	An die Westpreussische Feuerlozietät für die Gebäude Okrazhnerkämpe von 5800 ℳ	20	—	20	—						
8	An die Frankfurter Allgemeine V. A. G.:										
	a. Für die Gebäude der Hilfsförsterei Thorn und für die Hirtenkate von 18630 ℳ	19	53	19	53						
	b. Für die Gebäude Wieses-Kämpe 14050 ℳ	17	56	17	56						zu 8 b. Die Prämie erstattet Pächter.
9	Invaliden- und Kranken-Versicherungsbeiträge	100	—	155	—			55	—	75	Durchschnitt 57 ℳ
10	Zum Bau eines Stalles in Wieseskämpe 1. Rate von 1600 ℳ	600	—			600	—				zu 10. I 3074/15. Gem. Beschl vom 2. 5. 15. 8. 9.
	Summe Tit. III.	5858	76	5138	76	775	—	55	—		Die Kosten von 1600 ℳ hat die Vorschußkasse verauslagt. Der Betrag wird erstattet 1915/16 mit 600 ℳ 1916/17 " 600 ℳ 1917/18 " 400 ℳ
	Tit. IV. Außerordentliche Ausgaben.										
	Insgemein einschl. 200 ℳ an den Verschönerungsverein für die Unterhaltung der Schwäne	631	24	651	24			20	—	465	
	Summe Tit. IV. f. f.										
	Wiederholung.										
	Tit. I. Besoldungen	2500	—	2300	—	200	—				
	Tit. II. Werbungs- u. Kulturkosten	2310	—	2310	—						
	Tit. III. Bauten, Abgaben, Lasten	5858	76	5138	76	775	—	55	—		
	Tit. IV. Außerordentliche Ausgaben	631	24	651	24			20	—		
	Summe der Ausgaben	11300	—	10400	—	975	—	75	—		

C. Forstverwaltung für 1. Oktober 1915/16.

Nummer	Einnahme.	1916		1915		1916 gegen 1915				Stbetrug 1914	Bemerkungen.	
		M	S	M	S	mehr		weniger				
						M	S	M	S			
C. Gut Weißhof.												
Tit. I. An Naturalnutzungen.												
1	Für Trocken- und Durchforstungsholz aus dem Park und den älteren Waldparzellen	50	—	50	—							
2	Für Erde, Sand, Lehm, Kies, Steine u. s. w.	50	—	50	—							
	Summe Tit. I.	100	—	100	—							
Tit. II. Pacht- und Mieterträge.												
1	Für Landparzellen											
	a. Parzelle 1 = 0,90 ha von den städt. Waisenanstalten bis 1. 10. 18	20	—	19	—	1	—					
	b. Parzelle 2 = 1,46 ha von Pommerke bis 1. 10. 16	33	—	33	—							
	c. Parzelle 3 = 1,45 ha von Hermann Naft-Thorn, bis 1. 4. 1917	42	—	42	—							
	d. Parzelle 4 = 2,188 ha von Waldemar Conrad-Thorn, bis 1. 4. 1917	54	—	54	—							
	e. Parzelle 5 = 2,618 ha von N. N.	50	—	50	—							
	f. Teilparzelle 6 = 1,75 ha und Parzelle 11 = 3,69 ha von Albert George-Thorn, bis 1. 10. 1922	110	—	110	—							
	g. Teilparzelle 6 = 2,58 ha, Parzelle 8 = 4,38 ha, Parzelle 10 = 5,40 ha von Joseph Kasnowski-Weißhof bis 1. 10. 1916	295	—	295	—							
	h. Parzelle 7 = 4,52 ha, von Johann Janke-Weißhof, bis 1. 10. 1916	114	—	114	—							
	i. Parzelle 9 = 3,82 ha von N. N.	85	—	85	—							
	k. Parzelle 15 = 3,90 ha, Parzelle 16 = 5,82 ha von Thomas Wiliweck, bis 1. 4. 1918	216	—	216	—							
	(Parzelle 17 = 3,31 ha aufgeforstet).											
	Zu übertragen	1019	—	1018	—	1	—					

Nummer	Einnahme.	1916		1915		1916 gegen 1915				Übertrag 1914	Bemerkungen.
						mehr		weniger			
		M	δ	M	δ	M	δ	M	δ		
II	übertrag	1019	—	1018	—	1	—				
1	l. Parzelle 18 = 2,47 ha von Leopold Weinerowski Thorn, bis 1. 10. 1922	54	—	54	—						
	m. Parzelle 19 a = 1,045 ha von Friedrich Schnitzler=Culmer=Chaussee, bis 1. 10. 1917	25	—	25	—						
	Parzelle 19 = 1,115 ha										} unverpachtet.
	Parzelle 20 = 1,17 ha										
	n. Parzelle 21 a = 0,50 ha von Valentin Zarembo=Thorn, bis 1. 10. 1916	12	—	12	—						
	o. Parzelle 21 b = 0,25 ha von Johann Wroblewski=Thorn, bis 1. 10. 1916	6	—	6	—						
	p. Parzelle 22 a = 0,50 ha von Aug. Koszinski=Thorn, bis 1. 10. 1916	12	—	12	—						
	q. Parzelle 22 b = 0,25 ha von Frieda Krampitz=Thorn, bis 1. 10. 1916	6	—	6	—						
	r. Parzelle 22 c = 0,50 ha von Franz Kruschewski=Thorn, bis 1. 10. 1916	12	—	12	—						
	s. Parzelle 22 d = 0,75 ha von Frau Krzyminski=Thorn, bis 1. 10. 1916	18	—	18	—						
	t. Parzelle 23 = 3,52 ha, Parzelle 24 = 2,07 ha Parzelle 35 = 1,20 ha von Daniel Zelasek=Thorn, bis 1. 10. 1916	140	—	140	—						
	u. Parzelle 25 = 2,58 ha, Parzelle 26 = 2,53 ha, Parzelle 28 = 2,40 ha, Parzelle 29 = 2,26 ha von Adolf Czuchalski=Thorn, bis 1. 10. 1922	216	—	216	—						
	v. Parzelle 27 = 2,47 ha von Czajkowski bis 1. 10. 21	50	—	50	—						
	w. Parzelle 30 = 2,14 ha, Parzelle 31 = 2,93 ha, Parzelle 32 = 13,7235 ha, Parzelle 33 = 12,88 ha von Udo Ziehm-Rosenberg, bis 1. 10. 1922 (Miterpächter Kowalski Thorn Mocker)	600	—	600	—						
	Zu übertragen	2170	—	2169	—	1	—				

C. Forstverwaltung für 1. Oktober 1915/16.

Nummer	Einnahme.	1916		1915		1916 gegen 1915				Zitbe- trag 1914	Bemerkungen.
						mehr		weniger			
		ℳ	⊄	ℳ	⊄	ℳ	⊄	ℳ	⊄		
II	übertrag	2170	—	2169	—	1	—				
1	g. Parzelle 36 = 13,97 ha bis 1. 4. 1916 unentgeltlich, Parzelle 34 = 2,92 ha von der Obst- und Gemüsebau-Verwertungsgenossenschaft, bis 1. 10. 1922	82	—	82	—						
2	Für Parzellen des ehemals Loewenberg'schen Grundstücks in Größe von 2 ha von Eduard Finke-Thorn, bis 1. 10. 1916	60	—	60	—						
3	Für 5 Parzellen:										
	a. Parzelle 37 = 0,60 ha mit Wohnung von Verwaltung A	100	—	100	—						
	b. Von Forstrat Loewe für 1 Wohnung	60	—	60	—						
	c. Parzelle 38 = 3,083 ha mit Wohnung von N. N.	130	—	130	—						
	d. Parzelle 39 = 2,65 ha von Kiefer-Thorn	60	—	60	—						
	e. Parzelle 40 = 2,92 ha mit Wohnung Paproßki	130	—	130	—						
	f. Parzelle 37 = 2 ha von Tomaszewski	60	—	60	—						
4	Für eine Parzelle von 14,63 ha, welche als Artillerie-Übungsfläche an die Garnisonverwaltung verpachtet ist, vom 1. Oktober 1900 ab auf unbestimmte Dauer	585	20	585	20						
5	Für Hergabe des Gutshauses als Oberförster-Dienstwohnung von der Verwaltung A	1000	—	1000	—						
6	Von der Königlichen Garnisonverwaltung Thorn für die Ableitung der Küchen-, Spül- und Ausgüßwässer, sowie des Regen- und Grundwassers vom Fort IV (Friedrich der Große) auf Weißhofer Gelände laut Vertrag, zahlbar am 1. April jedes Jahres	150	—	150	—						
7	Für die östlich des Wasserwerks gelegene ca 3 Morgen große Parzelle vom Maschinenmeister Schwahn	3	—	3	—						
	Zu übertragen	4590	20	4589	20	1	—				

Nummer	Einnahme.	1916		1915		1916 gegen 1915				Istbe- trag 1914	Bemerkungen.
						mehr		weniger			
		ℳ	⸝	ℳ	⸝	ℳ	⸝	ℳ	⸝		
II	übertrag	4590	20	4589	20	1	—				
8	Von der Rgl. Fortifikation Thorn Rayonentschädigungskrente für das Gut Weishof jährlich	3186	72	3186	72						
9	Anerkennungsgebühr laut Kontrolle	2	50	2	50						
	Summe Tit. II.	7779	42	7778	42	1	—				
	Tit. III. Außerordentliche Einnahmen.										
1	Von den 4 Pächtern der 2 Einwohnerhäuser Rückerstattung des Feuerversicherungsbeitrages	15	75	15	75						
2	An unvorhergesehenen Einnahmen	104	83	105	83			1	—		
	Summe Tit. III.	120	58	121	58				1	—	
	Wiederholung.										
	Tit. I. Naturalnutzungen	100	—	100	—						
	Tit. II. Pacht- und Mietserträge	7779	42	7778	42	1	—				
	Tit. III. Außerordentliche Einnahmen	120	58	121	58				1	—	
	Summe der Einnahmen	8000	—	8000	—	1	—		1	—	

Zu III 1.
Es sind zu erstatten:
von Pächtern des Familienhauses J. 6,75 ℳ
Von Pächtern des Familienhauses K. 9,—
Sa 15,75 ℳ.

C. Forstverwaltung für 1. Oktober 1915/16

Nummer	Ausgabe.	1916		1915		1916 gegen 1915				Zstbe- trag 1914	Bemerkungen.
						mehr		weniger			
		ℳ	⚡	ℳ	⚡	ℳ	⚡	ℳ	⚡		
Tit. I. Kultur- und Werbungskosten.											
1	Für Forstkulturen	500	—	900	—			400	—	408	Durchschnitt 218.ℳ
2	" Aufarbeitung und Rücken von Holz, Auf- setzen von Steinen, Lehm, Kies u. s. w.	100	—	100	—						
3	" Wegebau	200	—	200	—					200	
	Summe Tit. I.	800	—	1200	—			400	—		
Tit. II. Gebäude- Unterhaltung, Abga- ben und Lasten.											
1	Für bauliche Unterhaltung	800	—	800	—					953	Durchschnitt 653.ℳ
2	" Unterhaltung der Parkanlagen	400	—	400	—					276	" 212 "
3	" Geräte	100	—	150	—			50	—	5	" 51 "
4	An den Kammereikapitalienfond 4% Zinsen von 105542 ℳ Darlehn zum Ankauf von Weißhof	4221	68	4221	68						
5	Wasserzins	100	—	200	—			100	—	52	zu 5. Zum Besprengen der Anlagen pro cbm 10Pf. Durchschnitt 73.ℳ.
6	An die Frankfurter Allgemeine V. A. G. Prämie für die Feuer-Versicherung der Gebäude in Höhe von 33880 ℳ	81	16	81	16						
7	Für eine Fernsprecheinrichtung mit Becker . .	170	—	170	—						
8	Invaliden- und Krankenversicherungsbeiträge	60	—	60	—						
9	Anerkennungsgebühr für 6 Auffahrten vom Gelände des Gutes Weißhof auf die reichs- fiskalische Ring-Chaussee vom Fort Herzog Albrecht bis zur Culmer-Chaussee je 50 Pf. jährlich an die Königliche Fortifikation hier, zahlbar im Monat April jedes Jahres.	3	—	3	—						
10	Gemeindeabgaben	200	—	200	—					178	
	Summe Tit. II.	6135	84	6285	84			150	—		

Nummer	Ausgabe.	1916		1915		1916 gegen 1915				Stbetrug 1914	Bemerkungen.
						mehr		weniger			
		ℳ	§	ℳ	§	ℳ	§	ℳ	§		
	Tit. III. Insgemein.	364	16	514	16			150	—	99	Durchschnitt 79 ℳ
	Summe Tit. III. f. f.										
	Wiederholung.										
	Tit. I. Kultur und Werbungskosten	800	—	1200	—			400	—		
	Tit. II. Gebäude, Abgaben und Lasten	6135	84	6285	84			150	—		
	Tit. III. Insgemein	364	16	514	16			150	—		
	Summe der Ausgaben	7300	—	8000	—			700	—		

Ab schluß.

Einnahme:

Ab schnitt A: 152100 ℳ
 " B: 13700 "
 " C: 8000 " = 173800 ℳ

Ausgabe:

Ab schnitt A: 95200 "
 " B: 11300 "
 " C: 7300 " = 113800 "
 Mit hin Überschuß = 60000 ℳ

Thorn, den $\frac{2.}{8.}$ September 1915.

Der Magistrat.

Die Stadtverordneten-Versammlung.

Artusstift.

Nummer	Einnahme.	1916		1915		1916 gegen 1915				Istbe- trag 1914	Bemerkungen.	
		M	S	M	S	mehr		weniger				
						M	S	M	S			
Tit. I. Vom Grundeigentum.												
A. Miete für das Grundstück Altstadt Nr. 152/4 Artushof.												
1	Für die Festräume, die Gasträume, Zwischengeschoss- und Wohnräume samt Einrichtung von der Firma L. Damman & Korde, bis 1. April 1917	7500	—	15000	—					7500	—	zu 1. Gem. Beschluß vom 3. 16. 2. 1916.
2	Für den westlichen Laden im Erdgeschosß nebst Kontor- und Kellerraum vom Kaufmann Doliva, bis 1. April 1917	2200	—	2200	—							zu 2/3 Die Verträge sind von keiner Seite gekündigt, sie laufen deshalb um 1 Jahr weiter.
3	Für den östlichen Laden im Erdgeschosß nebst Kontor- und Kellerraum von der Firma Glückmann-Kaliski A.-G., bis 1. April 1917	2700	—	2700	—							
Summe A		12400	—	19900	—					7500	—	
B. Miete für das Grundstück Altstadt Nr. 181 Hinterhaus vom Artushof.												
1	Von dem Lokomotivführer Julius Mettner, bis 1. April 1917	300	—	300	—							zu 1. Mit stillschweigender Verlängerung. 1 1882/14.
2	Von der Kammereikasse Miete für die Räume der Stadtbücherei	1200	—	1200	—							
C. Miete für das Grundstück Altstadt Nr. 21 Junkerhof.												
1	a. Für das Erdgeschosß von Witwe Boelkner, bis 1. 4. 1917	625	—	625	—							
	b. für den 1. Stock von derselben, bis 1. 4. 1917	600	—	600	—							
	c. für den 2. Stock von dem GendarmerieWachmeister a. D. Drengwitz einschl. der Kosten für Kanal- u. Wassergebühren bis 1. 4. 1918	450	—	450	—							
2	Von Ernst Briechle für den vom Hof abgetrennten Platz, bis 1. April 1919	550	—	510	—	40	—					zu 2. St. Vertrag vom 23. 2. 14. l. 1256/14.
Summe Tit. I. A—C		16125	—	23585	—	40	—			7500	—	

Nummer	Einnahme.	1916		1915		1916 gegen 1915				Stbetrags- trag 1914	Bemerkungen.	
		ℳ	⸝	ℳ	⸝	mehr		weniger				
Tit. II. Sonstige Einnahmen.												
1	Rückerstattung der nach Ausgabe Tit. II. Ans. 2 und 3 zu zahlenden Versicherungsprämien:											
	a. Vom Pächter des Artushofes für die innere Einrichtung und Spiegelscheiben	89	10	89	10							zu 1 a/b. Vergl. Ausg. II., 2/3.
	b. Von den Pächtern der beiden Läden je 9,40 ℳ für die Spiegelscheiben	18	80	18	80							
2	Rückerstattung auf die zu zahlende Kanalgebühr von den Pächtern der Artushofsläden anteilig 2% von 4900 ℳ Miete	98	—	453	60			355	60			zu 2. Vergleiche Ausgabe Titel II. 6.
3	Rückerstattung der Kanalgebühr und des Wasserzinses pp. von Ww. Bölkner $\frac{2}{3}$ der Ausgabe	90	—	90	—							zu 3/4. Vergleiche Ausgabe Titel II, 7/8.
4	Rückerstattung der Kosten für die Überwachung des Junferhofes von den Mietern unter I. C. 1 a/b	24	—	36	—			12	—			zu 3. Drengritz zahlt anstelle Wassergeld pp. 50 ℳ mehr Miete, vergl. Einnahme C. 1c. zu 4. Vergl. Ausg. II. 8.
5	Rückerstattung des Wassergeldes von Mettner für die Wohnung im Grundstück Nr. 181 jährlich	10	—	10	—							zu 5. Nach dem Vertrage mit Mettner.
6	Insgemein	5	10	27	50			22	40			
	Summe Tit. II.	335	—	725	—			390	—			
Wiederholung.												
	Tit. I. Vom Grundeigentum	16125	—	23585	—	40	—	7500	—			
	„ II. Sonstige Einnahmen	335	—	725	—			390	—			
	Summe der Einnahme	16460	—	24310	—	40	—	7990	—			

Artusstift.

Nummer	Ausgabe.	1916		1915		1916 gegen 1915				Fstbe- trag 1914	Bemerkungen.	
						mehr		weniger				
		M	h	M	h	M	h	M	h			
Tit. I. Zinsen und Tilgung.												
1	Von dem im Jahre 1827 aus dem Depositorium der milden Stiftungen geliehenen Kapital von 9000 M zu 4 1/2 % und zwar:											
	a. An die Testament- und Almosenhaltung von 5915 M	266	18	266	18							
	b. An die Krankenhauskasse von 1506 "	67	77	67	77							
	c. An die Kasse des Katharinen- (Elenden-) Hospitals von 1579 "	71	06	71	06							
2	An die Testament- und Almosenhaltung von dem durch Cession vom Kaufmann J. Weißner übernommenen, im Jahre 1829 angelehnen Kapital zu 4 1/2 % von 6000 M	270	—	270	—							
3	Andenkämmerei-Kapitalienfonds v. 482160,34 M Anleihe zum Neubau des Artushofes (ursprüngl. 584036,15 M) 3 1/2 % Zinsen 16875,61 M Tilgung (1/2 % und ersparte Zinsen) fällt für 1916 aus Die Anleihe wird im Jahre 1954 getilgt sein.	16875	61	16875	61							Tilgung 1916=6485,84 M
4	An die städtische Feuerzocietät von 25064,68 M Anleihe zu Zustandszinsen (ursprünglich 26500 M) 4 % Zinsen 1002,59 " Tilgung (1 % und die ersparten Zinsen) fällt für 1916 aus Die Anleihe wird im Jahre 1953 getilgt sein.	1002	59	1002	59							" " 322,41 "
5	Zur Tilgung eines Vorschusses von 5125,54 M (ursprünglich 15209,15 M) in 8 Jahren, (6. Rate für 1916 fällt aus) Der Vorschuß wird 1919 getilgt sein.											" " 1900,00 " = 8708,25 M
	Summe Tit. I.	18553	21	18553	21							
Tit. II. Abgaben und Lasten.												
1	Feuerzocietätsbeiträge:											
	a. Von 408800 M Versicherung für das Gebäude Altstadt Nr. 152/4 (Artushof)	224	90	224	90							
	Zu übertragen	224	90	224	90							

Nummer	Ausgabe.	1916		1915		1916 gegen 1915				Zftbe- trag 1914	Bemerkungen.
		M	S	M	S	mehr		weniger			
						M	S	M	S		
II.	übertrag	224	90	224	90						
1	b. Von 32700 M Versicherung für das Ge- bäude Altstadt Nr. 181	18	—	18	—						
	c. Von 31300 M Versicherung für das Ge- bäude Altstadt Nr. 21	17	25	17	25						
2	An die Brandenburger Spiegelglas-Versiche- rungs-Gesellschaft Prämie für Versicherung der belegten Spiegelgläser (Saalspiegel), der Schaufenster, Glaswände und Spiegelglas- scheiben im Artushof von 6750 M	89	10	89	10						zu 2/3. Vergleiche Ein- nahme II. 1 a/b.
3	An die Frankfurter Allgemeine V.-A.-G. Prämie für die Versicherung des Haus- gerätes $\frac{3}{4} \frac{0}{00}$ von 25000 M	18	80	18	80						zu 4. Infolge Erhöhung der Zuschläge.
4	An die städtische Steuer-Kasse Zuschlag zur Gebäudesteuer als Gemeindesteuer und zwar:										
	a. Für den Artushof, Altst. Nr. 152/4 zu 648 M										
	b. „ das Hinterhaus, „ „ 181 „ 54 „										
	c. „ den Junkerhof, „ „ 21 „ 60 „										
	zusammen zu 762 M	1714	50	1714	50						
5	An dieselbe Gebäudesteuerzuschlag als Kosten der Straßenreinigung für das Grundstück Altstadt Nr. 152/4 und Nr. 21 (Junkerhof)	140	—	140	—						
6	An die Wasserwerkskasse 60% von 648 M der Gebäudesteuer als Kanalgebühr für das Grund- stück Altst. Nr. 152/4 (Artushof)	388	80	453	60			64	80		zu 6) Vergl. Einnahme II, 2.
7	An dieselbe Kanalgebühr und Wasserzins pp. für den Junkerhof	140	—	140	—					91	zu 7/8. Hierauf erstattet die Ww. Böfner $\frac{2}{3}$ der Jahresausgabe. Vergl. Einnahme II, 3/4.
8	An die Posener Wach- und Schließgesellschaft für Bewachung des Junkerhofes	36	—	36	—						
9	An dieselbe Kanalgebühr und Wasserzins für das Grundstück Nr. 181	100	—	100	—					40	zu 9. Hierauf erstattet Wettner 10 M. Vergl. Einnahme II, 5.
	Summe Tit. II.	2887	35	2952	15			64	80		

Artusstift.

Nummer	Ausgabe.	1916		1915		1916 gegen 1915				Istbe- trag 1914	Bemerkungen.
						mehr		weniger			
		ℳ	₰	ℳ	₰	ℳ	₰	ℳ	₰		
Tit. III. Gebäude und Inventar.											
1	Zur Unterhaltung des Artushofes Altstadt Nr. 152/4 und für Reinigung der Entwässerungsanlage soweit nicht die Unterhaltungspflicht des Pächters und der Mieter eintritt	500	—	1500	—			1000	—	62	
2	Zur Unterhaltung und Ergänzung der inneren Einrichtung (übertragbar mit Ans. I)	250	—	500	—			250	—	10	
3	Zur Unterhaltung des Gebäudes Altstadt Nr. 181 (Coppernikusstraße)	200	—	200	—					434	
4	Zur Unterhaltung des Gebäudes Altstadt Nr. 21. (Junferhof)	200	—	200	—					451	
Summe Tit. III.		1150	—	2400	—			1250	—		
Tit. IV. Sonstige Ausgaben.											
Für Rassenbücher, Schreibwaren und insgemein.		109	44	404	64			295	20	22	
Summe Tit. IV für sich.											
Wiederholung.											
Tit.	I. Zinsen und Tilgung	18553	21	18553	21						
"	II. Abgaben und Lasten	2887	35	2952	15			64	80		
"	III. Gebäude und Inventar	1150	—	2400	—			1250	—		
"	IV. Sonstige Ausgaben	109	44	404	64			295	20		
Summe der Ausgabe		22700	—	24310	—			1610	—		
Die Einnahme beträgt		16460	—	24310	—						
Mithin Fehlbetrag (Zuschuß)		6240	—			6240	—				

Polizei-Verwaltung.

Nummer	Einnahme.	1916		1915		1916 gegen 1915				Zftbertrag 1914	Bemerkungen.
						mehr		weniger			
		ℳ	⊘	ℳ	⊘	ℳ	⊘	ℳ	⊘		
Tit. I Strafen, Gebühren, Erstattungen.											
1	Polizeistrafen	4000	—	4000	—					3644	
2	Annahme-, Sitz- und Entlassungsgebühren	100	—	100	—					110	
3	Auskunftsgebühren	500	—	500	—					398	
4	Für Jagdscheine	1600	—	1600	—					904	
5	„ Grenzlegitimationscheine	200	—	200	—					84	
6	„ Ausfertigung von Doppelimpfscheinen	10	—	10	—					11	
7	„ Transporte mit dem Gefangenenwagen	1000	—	1000	—					886	
8	Von auswärtigen Behörden und Privaten Gebühren für die Benutzung des Polizeihundes	100	—	100	—					60	
9	Von der Uferkasse das Gehalt für den Uferaufseher Schwarz	2440	—	2440	—						
10	Unvorhergesehene Einnahmen	50	—	50	—					145	Zu 9. Vergleiche Uferetat Tit. III, 1 und Befol- dungsliste III D Ufd N. 14.
	Summe der Einnahmen	10000	—	10000	—						

Nummer	Ausgabe.	1916		1915		1916 gegen 1915				Istbe- trag 1914	Bemerkungen.
						mehr		weniger			
		M	δ	M	δ	M	δ	M	δ		
Tit. I. Persönliche Ausgaben.											
1	Gehälter laut Besoldungsliste, Seite 6—8 . . .	115246	—	113553	50	1992	50	300	—		
2	Ruhegehälter, Witwen- und Waisengelder und Unterstützungen laut Liste	9789	03	10345	35	120	—	676	32		
3	Für Überwachung der öffentlichen Versamm- lungen	350	—	350	—						
4	Den 5 Nachtwächtern je 810 M jährlich einschl. Versicherungsbeiträge	4200	—	3533	20	666	80				
5	Für Ausrüstungsstücke	400	—	400	—					333	
6	„ Bürohilfskräfte	4700	—	4700	—					4687	
7	„ Reisekosten und Tagegelder	300	—	300	—					42	
8	Dem Impfarzt für Impfungen	900	—	900	—						
9	An das Schwesternhaus vom Roten Kreuz für eine Krankenschwester 750 M und 53,76 M Versicherungsbeiträge	803	76	803	76						
Summe Tit. I.		136688	79	134885	81	2779	30	976	32		
Tit. II. Sächliche Ausgaben.											
1	Für Büro- und Schreibmaterialien	600	—	500	—	100	—			553	
2	„ Buchbinderarbeiten	150	—	150	—					45	
3	„ Aktenheften	50	—	50	—					24	
4	„ Druckfachen	1100	—	1100	—					1023	
5	„ Bücher, Zeitschriften	300	—	300	—					53	
6	„ Zeitungsausschnitte an das Berliner Lite- rarische Büro Jahresbeitrag	100	—	100	—						
Zu übertragen		2300	—	2200	—	100	—				

zu 4. Die Nachtwächter erhalten in den Sommermonaten je 65 M in den Wintermonaten je 70 M monatlich. Gem. Beschl. vom 20. 5. 9. 6. 15.

Zu 8. Zahlbar auf Anweisung.

zu 9. Inv.-Versicherungsbeiträge 24,96 M Angestellten-Versicherung 28,80 „
Sa 53,76 „
Zahlbar auf Anweisung

Polizei-Verwaltung.

Nummer	Ausgabe.	1916		1915		1916 gegen 1915				Zftbe- trag 1914	Bemerkungen.
						mehr		weniger			
		M	⊄	M	⊄	M	⊄	M	⊄		
11	übertrag	2300	—	2200	—	100	—				
7	Für Porto	1000	—	1000	—					685	
8	„ Veröffentlichung der amtlichen Bekanntmachungen an die beiden hiesigen deutschen Zeitungen je 300 M	600	—	600	—					600	
9	„ Bekanntmachungen in andern Blättern	200	—	200	—					72	
10	„ Büro= pp. Geräte	400	—	400	—					302	
11	„ Desinfektionen	1200	—	1200	—					1235	zu 11. Die im polizeilichen Interesse erforderlichen Desinfektionen werden von Mannschaften der städtischen Feuerwehr ausgeführt. Die Kosten zahlt die Polizeiverwaltung an die Feuerwehrkasse.
12	„ gesundheitspolizeiliche Zwecke	800	—	800	—					485	zu 12. Hieraus werden bestritten die Kosten für die Revisionen der Drogen-, Farben- und Giftbehandlungen, die Untersuchungen beim Untersuchungsamt in Danzig, die Mieten für die Zumpflokale u. s. w.
13	„ Untersuchung der Nahrungs- und Genußmittel	500	—	500	—					280	zu 13. Für Untersuchungen beim Nahrungsmittel Untersuchungsamt in Danzig und für Gläser u. s. w.
14	„ Reinigungsmittel zur Reinigung des Untersuchungsraumes im Bauhof	200	—	200	—					128	zu 14. Hieraus erhält der Bauaufseher Marwinski für die Reinigung des Raumes und für die Bedienung des neuen Desinfektionsapparates 110 M. Für Reinigungsmittel verbleiben 90 M.
15	„ Verpflegungs- pp. Kosten für arme Gefangene	600	—	1000	—			400		412	
16	„ Verpflegung des Polizeihundes	140	—	120	—	20	—			124	
17	Fernsprechgebühren:										
	a. an die Kammereikasse										
	für den Anschluß im Büro des Polizeinspektors 150 M										
	für den Nebenanschluß im Polizeibüro, Meldeamt und in der Polizeiwachtstube je 20 M 60 „										
				210							
	b. an das Telegraphenamt										
	für den Anschluß in der Polizeiwachtstube, Lindenstraße 22/24,										
	in der Polizeiwachtstube, Mellienstraße 87										
	in der Wohnung des Polizeiergeanten Dehmlow, Culmerhauffsee,										
	in der Wohnung des Polizeiergeanten John, Jakobs-Vorstadt,										
	je 60 M Grundgebühr und 3 M für jeden Becker 252 M										
	c. für Ferngespräche 198 M	660	—	660	—					528	
	Zu übertragen	8600	—	8880	—	120	—	400	—		

Nummer	Ausgabe.	1916		1915		1916 gegen 1915				Stbetrug 1914	Bemerkungen.
						mehr		weniger			
		ℳ	⸝	ℳ	⸝	ℳ	⸝	ℳ	⸝		
11	Übertrag	8600		8880		120		400			
18	Für Reinigung, Heizung und Beleuchtung der Diensträume der Polizeistationen Thorn-Mocker und Brombergervorstadt	1000		900		100				835	zu 18. Die Preise für Heizstoffe sind erheblich gestiegen.
19	Für die Naturalverpflegungsstation:										
	a. Miete für das Grundstück Kirchhoffstraße Nr. 79	360		360						360	
	b. Verpflegungskosten	100		100						8	
20	An die Kämmererkasse:										
	a. Miete für die Wohnung des Polizeikommissars Schlicht	520		520							
	b. Miete für die Wohnung des Polizeiwachmeisters Frischhorn	290		290							
	c. Miete für die Polizei-Diensträume im Rathaus einschließlich für Reinigung, Heizung und Beleuchtung	2000		2000							
	d. Miete für die Polizei-Diensträume im Grundstück Lindenstraße 22/24	300		300							
	e. Miete für die Polizeiwachtstube im Grundstück Mellienstraße 87	200		200							
21	Für den Gefangenentransportwagen:										
	a. An die Straßenreinigungskasse Miete	2600		2100		500					zu 21 a. Vergl. Plan der Straßenreinigungskasse-Verwaltung.
	b. Brückengeld — Bauhalbetrag —	120		120							
22	An die Kämmererei-Vorschußkasse für die Frankfurter Allgemeine V. A. G. für die Versicherung der Einrichtungsstücke der Polizeistation Thorn-Mocker	2		2							
23	An die Versicherungs-Aktien-Gesellschaft Allianz für Versicherung gegen die Haftpflichtansprüche aus der Haltung des Polizeihundes	10		10							
24	Tilgung der Kosten von 1550 ℳ für den Anschluß des Gebäudes der Polizeistation Thorn-Mocker an das Kanalnetz			775				775			zu 24. 1915 sind hier sowie auch im Plan für die Käm.-Verwaltung unter Lit. V, 7 je 775 ℳ eingestellt. Der Vorschuß von 1550 ℳ ist demnach getilgt.
	Summe Tit. II.	16102		16557		720		1175			

Polizei-Verwaltung.

Nummer	Ausgabe.	1916		1915		1916 gegen 1915				Zftbe- trag 1914	Bemerkungen.	
						mehr		weniger				
		M	g	M	g	M	g	M	g			
	Tit. III. Insgemein.											
	Zur Verfügung des Polizeidirigenten und zu unvorhergesehenen Ausgaben	809	21	857	19			47	98	1078		
	Summe Tit. III. für sich.											
	Wiederholung.											
	Tit. I Persönliche Ausgaben	136688	79	134885	81	2779	30	976	32			
	" II Sächliche Ausgaben	16102	—	16557	—	720	—	1175	—			
	" III Insgemein	809	21	857	19			47	98			
	Summe der Ausgabe	153600	—	152300	—	3499	30	2199	30			
	" " Einnahme	10000	—	10000	—							
	Within Fehlbetrag	143600	—	142300	—	1300	—					

Nummer	Einnahme.	1916		1915		1916 gegen 1915				Istbe- trag 1914	Bemerkungen.	
						mehr		weniger				
		M	δ	M	δ	M	δ	M	δ			
Tit. I. Beiträge.												
1	Beitrag der städtischen Feuerlozietätskasse zu den Kosten des Feuerlöschwesens 60% der Ausgaben Tit. I. bis III, V und VII . . .	35604		34824		780					26467	Die Einnahme unter 1 richtet sich nach den Ausgaben für das Feuerlöschwesen.
2	Von der Frankfurter Allgemeinen V. A. G. Zuschuß zu den Unterhaltungskosten der Feuerlöschgeräte	500		500							500	
Summe Tit. I.		36104		35324		780						
Tit. II. Für Reparaturen, Desinfektionen und Sicherheitswachen.												
1	Für von den Feuerwehrleuten ausgeführte Reparaturen	1100		1100							1169	
2	„ Hufbeischlag von 32 Pferden zu je 40 M	1280		1280							903	
3	„ Desinfektionen, deren Kosten die Polizeiverwaltung zu tragen hat	750		750							1204	
4	„ Desinfektionen bei Zahlungspflichtigen .	300		300							317	
5	„ geleistete Sicherheitswachen	1600		1600							20	
Summe Tit. II.		5030		5030								
Tit. III. Feuermeldereinrichtung und Zentraluhrenanlage.												
1	Jahresgebühren für die Inbetriebhaltung der Privatmelder	100		100							38	
2	Jahresgebühren für die Inbetriebhaltung der elektrischen Uhren einschließlich der öffentlichen	1200		750		450					473	
Summe Tit. III.		1300		850		450						

Feuerwehr.

Nummer	Einnahme.	1916		1915		1916 gegen 1915				Stück- trag 1914	Bemerkungen.	
						mehr		weniger				
		M	g	M	g	M	g	M	g			
Tit. IV. Erstattungen.												
1	Zu erstattende Kosten für aufzustellende Privat- feuermelder nebst deren Installation	300	—	300	—						747	
2	Zu erstattende Kosten für aufzustellende elektri- sche Uhren nebst deren Installation	500	—	500	—						5865	
	Summe Tit. IV.	800	—	800	—							
Tit. V. Insgemein.												
	Summe Tit. V. für sich.	166	—	196	—				30	—	186	
Wiederholung.												
Tit. I.	Beiträge	36104	—	35324	—	780	—					
„ II.	Für Reparaturen	5030	—	5030	—							
„ III.	Feuermelder- und Zentraluhrenanlage	1300	—	850	—	450	—					
„ IV.	Erstattungen	800	—	800	—							
„ V.	Insgemein	166	—	196	—				30	—		
	Summe der Einnahme	43400	—	42200	—	1230	—		30	—		

Nummer	Ausgabe.	1916		1915		1916 gegen 1915				Zftbe- trag 1914	Bemerkungen.	
						mehr		weniger				
		ℳ	⊄	ℳ	⊄	ℳ	⊄	ℳ	⊄			
Tit. I. Besoldung, Löhne und Versicherungs-Beiträge.												
1	Gehalt laut Besoldungsliste Seite 9	11037	50	10975	—	62	50					zu 2 Die Löhnung der Feuermänner steigt von 1100 ℳ alle 2 Jahre um 50 ℳ, sodaß nach 20 Jahren ein Höchst- lohn von 1600 ℳ er- reicht wird. Die Versicherungsbeiträ- ge werden in voller Hö- he von der Stadt über- nommen. Die Ansätze 1 und 2 sind gegenseitig übertragbar.
2	20 Feuermänner und zwar:											
	1 × 1250 ℳ	1250	ℳ	1250	ℳ							
	7 × 1200 "	8400	"	8400	"							
	8 × 1150 "	9200	"	9200	"							
	4 × 1100 "	4400	"	4400	"							
	Versicherungsbeiträge	1400	"	1400	"					20570		
	Summe Tit. I.	35687	50	34675	—	1012	50					
Tit. II. Gebäude-Unterhaltung, Beklei- dung, Geräte.												
1	Für bauliche Unterhaltung der Hauptfeuerwache	500	—	1500	—			1000	—	287		zu 1. 1000 ℳ sind auf Straßenreinigungs-Ver- waltung überschrieben.
2	" Unterhaltung der Feuerwehrfahrzeuge und Feuerlöschgeräte	3500	—	3500	—					1746		
3	" Unterhaltung der Schläuche und Kuppe- lungen	600	—	600	—					418		
4	" ständige Bereitstellung von 4 Pferden, aus- schließlich der Kutscher, an die Straßen- reinigungskasse	7000	—	6000	—	1000	—			6000		zu 4. Nach dem Plan der Straßenreinigungs- verwaltung.
5	" Bekleidung und Ausrüstung der Mann- schaften	2100	—	2100	—					2157		
6	" Material zu Ausbesserungen und für den Pferdebeschlagn	500	—	500	—					214		
7	" Einrichtungsstücke	300	—	300	—					196		
8	" Heizung	1000	—	1000	—					988		
9	" Beleuchtung	725	—	725	—					555		
10	" Schornsteinreinigung	20	—	20	—					8		
	Summe Tit. II.	16245	—	16245	—	1000	—	1000	—			

Feuerwehr.

Nummer	Ausgabe.	1916		1915		1916 gegen 1915				Stftrug 1914	Bemerkungen.
						mehr		weniger			
		M	δ	M	δ	M	δ	M	δ		
Tit. III. Abgaben, Lasten, Beiträge, Prämien.											
1	Wasserzins	350	—	350	—					328	
2	Kanalgebühr von 36 M Gebäudesteuer	22	—	20	—	2	—			22	zu 2. Nach der Steuer- auschreibung für 15. zu 3. Bisher unter II, 11.
3	Straßenreinigungskosten	160	—	160	—						
4	An die Wasserleitungskasse für das zu Feuer- löschzwecken verbrauchte Wasser	2000	—	2000	—					2000	
5	Miete an die Straßenreinigungsverwaltung für die Benutzung eines Teils vom Wagenhaus	500	—			500	—				
6	An die Frankfurter Allgemeine V. A. G. Prämie für die Hauptfeuerwache, Feuerlöschgeräte und Ausrüstungsgegenstände von 138700 M	48	60	200	—			151	40		zu 6/7. Nach Ueberwei- fung der 48,60 M und 210,80 M ist die Prämie bis 1. 4. 18 bezahlt.
7	An die Allianz-Versicherungsgesellschaft in Ber- lin Prämie für die Unfall-Vers. der Mann- schaften der Feuerwehr	210	80	300	—			89	20		
8	An den Verband deutscher Berufsfeuerwehren Fahresbeitrag	20	—	20	—						
9	Zu Arznei- und Kurkosten für Feuerwehrleute	100	—	100	—					9	
10	Für Belohnungen, Zulagen und Sterbegelder sowie zur Unterstützung von Feuerwehrleuten zur Verfügung des Dezenten	300	—	300	—					50	
	Summe Tit. III.	3711	40	3450	—	502	—	240	60		
Tit. IV. Desinfektion.											
1	Für Desinfektionsmittel	300	—	300	—					346	
2	Zur Ausbildung von Desinfektoren	300	—	300	—					44	
3	An den allgemeinen Deutschen Versicherungs- Berein auf Gegenseitigkeit in Stuttgart für die Unfallversicherung der Desinfektoren	60	—	60	—					18	
	Summe Tit. IV.	660	—	660	—						
Tit. V. Feuermelder- und Alarmeinrich- tung, Zentraluhrenanlage und Telephon.											
1	Für Beschaffung von Alarmeinrichtungen und erforderlichem Leitungsmaterial	700	—	700	—					617	Bergl. Einnahme Tit. III.
2	„ Strom für die Feuermelderanlage sowie zum Betreiben der elektrischen Uhren und der Motore der Turmuhren	500	—	500	—					26	
	Zu übertragen	1200	—	1200	—						

Nummer	Ausgabe.	1916		1915		1916 gegen 1915				Zftbe- trag 1914	Bemerkungen.
						mehr		weniger			
		ℳ	⊄	ℳ	⊄	ℳ	⊄	ℳ	⊄		
	übertrag	1200	—	1200	—						
3	Für Beleuchtung und Unterhaltung der öffent- lichen Uhren und der Uhren im Rathause	200	—	200	—						
4	" Unterhaltung der Feuermelder- und Alarm- einrichtung	500	—	500	—					159	
5	" eine Fernsprecheinrichtung in der Haupt- feuerwache und einen Wecker	180	—	180	—					146	
6	" eine Fernsprecheinrichtung in der Wohnung des Feuerherrn	100	—	100	—						
7	An die Kammerei-Vorschußkasse Zinsen und Tilgung von urspr. 3500 ℳ Darlehn für die elektrische Uhr der neustädtischen Kirche 4% Zinsen von 2386,56 ℳ 95,46 ℳ 3. Tilgungsrate 524,54 "	620	—	620	—						zu 7. Es bleiben 2386,56 ℳ zu tilgen.
	Summe Tit. V.	2800	—	2800	—						
	Tit. VI. Ausgaben, die erstattet werden.										
	Für Beschaffung von Privatfeuermeldern und elektrisch betriebenen Uhren	800	—	800	—					4093	zu VI. Vergleiche Ein- nahme Titel IV.
	Summe Tit. VI. f. f.										
	Tit. VII. Insgemein.										
	Für Reisekosten und zu unvorhergesehenen Aus- gaben	896	10	870	—	26	10			256	
	Summe Tit. VII. f. f.										
	Wiederholung.										
	Tit. I. Befoldungen	35687	50	34675	—	1012	50				
	" II. Gebäude, Geräte	16245	—	16245	—	1000	—	1000	—		
	" III. Abgaben, Lasten	3711	40	3450	—	502	—	240	60		
	" IV. Desinfektion	660	—	660	—						
	" V. Feuermelder- und Alarmeinrichtung, Zentraluhrenanlage, Telephon	2800	—	2800	—						
	" VI. Erstattungen	800	—	800	—						
	" VII. Insgemein	896	10	870	—	26	10				
	Summe der Ausgabe	60800	—	59500	—	2540	60	1240	60		
	" " Einnahme	43400	—	42200	—						
	Within Fehlbetrag	17400	—	17300	—	100	—				

Straßenreinigung.

Nummer	Einnahme.	1916		1915		1916 gegen 1915				Stbetrug 1914	Bemerkungen.
						mehr		weniger			
		ℳ	⊄	ℳ	⊄	ℳ	⊄	ℳ	⊄		
Tit. I. Fuhreinnahmen.											
1	Von der städtischen Feuerwehrcasse für ständige Bereitstellung von 2 Gespannen auf der Hauptfeuerwache	7000	—	6000	—	1000	—			6000	Nach dem Plan der Feuerwehrcverwaltung.
2	Für gestellte Gespanne zu Revisionsreisen, Krankentransporten und für sonstige Fuhrleistungen	12000	—	11000	—	1000	—			12333	
3	Einnahmen aus dem Omnibusbetriebe	5000	—	5000	—					889	
4	Für Straßengehricht und Stalldung	500	—	500	—					44	
5	Von der Polizeicasse für Bestellung des Gefangenentransportwagens	2600	—	2100	—	500	—			2100	Vergleiche Plan der Polizeiverwaltung Ausgabe Titel II, 21.
6	Von der Testamenthaltung für Reinigung des Leichenwagens	30	—	30	—					30	
	Summe Tit. I.	27130	—	24630	—	2500	—				
Tit. II. Straßenreinigung und Gemüll-Abfuhr.											
1	Gebühren der Haus- und Grundbesitzer zur Deckung der Straßenreinigungskosten	25000	—	21000	—	4000	—			25990	
2	Von der Ufercasse für Reinigung der Uferstraßen und Plätze	1500	—	1300	—	200	—			1300	
3	Von der Kämmereicasse Beitrag der Stadt für die Reinigung der Straßen vor städtischen Gebäuden und Grundstücken sowie der öffentlichen Plätze	5600	—	5600	—					7100	
4	Von der Fortifikation für Reinigung der 3 großen Festungstore	139	68	139	68					139	
5	Für Abfuhr des Hausmülls und der Fäkalien	35000	—	32000	—	3000	—			35931	
	Summe Tit. II.	67239	68	60039	68	7200	—				

Nummer	Einnahme.	1916		1915		1916 gegen 1915				Stbetrug 1914	Bemerkungen.	
						mehr		weniger				
		M	S	M	S	M	S	M	S			
Tit. III. Verschiedene Einnahmen.												
1	Für den Verkauf unbrauchbar gewordener Pferde	400	—	400	—						211	
2	Miete für die Verkaufshalle auf dem Neustädtischen Markt:											zu 2. Mit stillschweigender Verlängerung.
	a. Von der Zentralmolkerei bis 31. 3. 17	120	—	120	—							Nach den Verträgen.
	b. Von dem Händler Wichmann bis 31. 3. 17	120	—	120	—							
3	Miete für die Räume auf dem ehem. Seymann'schen Grundstücke:											
	a. Von Skalski bis 31. 3. 17	150	—	150	—							
	b. „ N. N. bis 31. 3. 17	200	—	200	—							
4	Miete von Baruch für die Restauration auf dem Wollmarktplatz bis 1. 10. 1917	1000	—	1000	—							
5	Miete von der Feuerwehr-Verwaltung für die Mitbenutzung eines Teils des Wagenhauses	500	—			500	—					
6	Miete für das Aufstellen von Schaubuden auf dem Wollmarktplatz	400	—	400	—						100	
	Summe Tit. III.	2890	—	2390	—	500	—					
	Tit. IV. Insgemein	40	32	40	32						21	
	Summe Tit. IV. f. f.											
Wiederholung.												
	Tit. I. Zuhreinnahmen	27130	—	24630	—	2500	—					
	„ II. Straßenreinigung, Gemüllabfuhr . . .	67239	68	60039	68	7200	—					
	„ III. Verschiedene Einnahmen	2890	—	2390	—	500	—					
	„ IV. Insgemein	40	32	40	32							
	Summe der Einnahme	97300	—	87100	—	10200	—					

Straßenreinigung.

Nummer	Ausgabe.	1916		1915		1916 gegen 1915				Fstbe- trag 1914	Bemerkungen.	
						mehr		weniger				
		M	g	M	g	M	g	M	g			
Tit. I. Löhne und Versicherungsbeiträge.												
1	4 Aufseher Lohn und Beiträge zur Invaliden und Krankenversicherung rd.	6700		6100		600					} 51962	zu I. Die Ansätze 1—5 sind gegenseitig übertragbar.
2	16 Kutscher jährlich je 1200 M Lohn und Beiträge wie vor	19700		17250		2450						
3	40 Arbeiter für die Straßenreinigung und Müllabfuhr je 1000 M Lohn und Beiträge wie vor	40000		36700		3300						
4	6 Frauen für die Straßenreinigung je 600 M Lohn und Beiträge wie vor	3600		3000		600						
5	Dem Stellmacher Lohn 1200 M und 40 M Beiträge wie vor	1240		1020		220						
6	Beiträge zur Tiefbauberufsgenossenschaft	400		400								
7	„ zur Haftpflichtversicherung	250		120		130				92		
Summe Tit. I.		71890		64590		7300						
Tit. II. Unterhaltung der Pferde.												
1	Für 32 Pferde, für Pferd und Tag 2,50 M	29200		29200						24587		
2	a. Dem Tierarzt Eigner für die Behandlung der 32 Pferde je 8 M 256,— M										} 238	zu 2/3. Die Ansätze 2 und 3 sind gegenseitig übertragbar.
	b. Für Operationen 100,— „	356		356								
3	Für Medikamente	350		350						228		
4	„ Hufbeschlag	1280		1280						903		
5	Zum Ersatz der Pferde	7000		7000							} 3129	zu 5. Der Betrag ist bei der städtischen Sparkasse auf Konto Nr. 54639 einzuzahlen. 3. 3t. Bestand 11569,62 M.
6	Für Hilfsgepanne	2400		1800		600						
Summe Tit. II.		40586		39986		600						

Nummer	Ausgabe.	1916		1915		1916 gegen 1915				Istbe- trag 1914	Bemerkungen.
						mehr		weniger			
		ℳ	§	ℳ	§	ℳ	§	ℳ	§		
Tit. III. Gebäude-Unterhaltung, Geräte, Bekleidung, Heizung und Beleuchtung.											
1	Für Unterhaltung und Wartung der öffentlichen Bedürfnisanstalten, sowie für Heizung, Beleuchtung und Wasser	1700		2300				600		1437	zu 1. Die Ausgaben für die Bedürfnisanstalten im Rathause werden beim Rämmeriehaushaltsplan nachgewiesen.
2	„ Unterhaltung der Baulichkeiten in der Wall- und Amtsstraße, des Wollmarkt- und Schaubuden Platzes sowie der dazu gehörigen Gebäude und für Wasser	1800		800		1000				532	
3	„ Unterhaltung der Sprengwagen, Schläuche und Standrohre	750		500		250				237	zu 2. 1000 ℳ sind aus dem Haushaltsplan der Feuerwehr übertragen.
4	„ Straßenreinigungsgeräte	3500		3000		500				3129	
5	„ Unterhaltung des Kranken- und Gefangenentransportwagens sowie der Omnibusse	1000		1300				300			
6	„ Bekleidung der Kutscher und Straßenarbeiter	1300		1300						788	
7	„ Geschirre und Decken	600		500		100				366	
8	„ Putzzeug, Öl, Lederfett, Schmiere und Stallgerät	400		300		100				249	
9	„ Heizung	200		200						112	
10	„ Beleuchtung	300		300						283	
11	„ Material zur Erneuerung und für Reparaturen der Stellmacher-, Schmiede-, Sattler- und Malerarbeiten	1800		1500		300				1498	
12	„ die Versicherung der Baulichkeiten in der Graudenzer-, Wall- und Amtsstraße, der Pferde, Futtermittel, Straßenreinigungsmaschinen, Wagen und Geräte gegen Feuer, sowie für Haftpflichtversicherung des Omnibusverkehrs	670		670							
13	An die Rämmerie-Vorschußkasse Zinsen und Tilgung für die Anleihe von 7923,38 ℳ für Straßenreinigungsmaschinen urspr. 12000 ℳ 4% Zinsen 316,94 ℳ Tilgung (8% einschl. der ersparten Zinsen) fällt für 1916 aus	316	94	316	94						zu 13. Es bleiben zu tilgen 7923,38 ℳ.
	An dieselbe für die Anleihe zum Ausbau des Straßenreinigungsdepots auf dem Wollmarkt- platz Tilgung 25% von 2388,40 ℳ, . . .			597	10			597	10		zu 14. Der Vorschuß von 2388,40 ℳ ist getilgt.
Zu übertragen		14336	94	13584	04	2250		1497	10		

Straßenreinigung.

Nummer	Ausgabe.	1916		1915		1916 gegen 1915				Stfbrag 1914	Bemerkungen.
						mehr		weniger			
		ℳ	℄	ℳ	℄	ℳ	℄	ℳ	℄		
	übertrag	14336	94	13584	04	2250	—	1497	10		
14	An dieselbe zur Tilgung des Vorschusses von 10200 ℳ zum Ankauf von Pferden. (4. Rate fällt für 1916 aus)										zu 15. Es bleiben zu tilgen 4080 ℳ.
15	An dieselbe zur Tilgung, des Vorschusses von 2800 ℳ für Einrichtung eines Wagenschuppens auf dem Wollmarktplatz. (3. Rate fällt für 1916 aus.)										zu 16. Es bleiben zu tilgen 1400 ℳ.
16	Von 7396,52 ℳ Darlehn zum Bau der Bedürfnisanstalt auf dem Neustädtischen Markt und im Ziegeleiwäldchen—ursprüngl. 12499,44 ℳ 4% Zinsen 295,86 ℳ Tilgung (20% und die ersparten Zinsen) fällt für 1916 aus										zu 17. Es bleiben zu tilgen 7396,52 ℳ.
		295	86	295	99			—	13		Tilgung für 1916. Anf. 13 = 1123,06 ℳ " 15 = 2040,— " " 16 = 700,— " " 17 = 2704,01 " Sa. 6567,07 ℳ
	Summe Tit. III.	14632	80	13880	03	2250	—	1497	23		
Tit. IV. Fäkalienabfuhr.											
1	Löhne einschl. Beiträge zur Kranken- und Invaliden-Versicherung	1750	—	1550	—	200	—			1416	
2	Für Betriebsstoffe und Instandhaltung der Geräte	800	—	400	—	400	—			624	
3	Für laufende Ausbesserungen am Saugewagen und zur Beschaffung von Ersatzteilen	750	—	250	—	500	—			Erstm. 1914	
	Summe Tit. IV.	3300	—	2200	—	1100	—				

Nummer	Ausgabe.	1916		1915		1916 gegen 1915				3ftbe- trag 1914	Bemerkungen.	
						mehr		weniger				
		ℳ	Ⓢ	ℳ	Ⓢ	ℳ	Ⓢ	ℳ	Ⓢ			
Tit. V. Verschiedene Ausgaben.												
1	An die Wasserleitungskasse für das zur Straßenbesprengung verbrauchte Wasser	1000		1000								
2	Zur Verfügung des Dezenten für Prämien und Sterbegelder, sowie zu Unterstützungen an die Angestellten und Arbeiter	300		300						75		
3	Gebäudesteuer für den Wollmarktschuppen und das Wagenhaus in der Wallstraße sowie für Straßenreinigungskosten	100		45		55						
4	Für den Fernsprechananschluß	120		100		20					Erstm. 1915	
	Summe Tit. V.	1520		1445		75						
	Tit. VI. Insgemein einschl. 75,00 ℳ Fehlgeld für den Löhnungsbeamten	1071	20	1098	97					27	77	1551
	Summe Tit. VI. f. f.											
Wiederholung.												
	Tit. I. Löhne und Versicherungsbeiträge	71890		64590		7300						
	„ II. Unterhaltung der Pferde	40586		39986		600						
	„ III. Gebäude, Geräte, Zinsen	14632	80	13880	03	2250		1497	23			
	„ IV. Fäkalienabfuhr	3300		2200		1100						
	„ V. Verschiedene Ausgaben	1520		1445		75						
	„ VI. Insgemein	1071	20	1098	97					27	77	
	Summe der Ausgabe	133000		123200		11325		1525				
	Die Einnahme beträgt	97300		87100								
	Mithin Fehlbetrag (Zuschuß)	35700		36100				400				

zu 3. Nach dem Steuerzettel.

Gartenverwaltung.

Nummer	Einnahme. Ausgabe.	1916		1915		1916 gegen 1915				Stbetrug 1914	Bemerkungen.	
						mehr		weniger				
		ℳ	ℒ	ℳ	ℒ	ℳ	ℒ	ℳ	ℒ			
Einnahme.												
Tit. I. Pachtgelder u. sonstige Einnahmen.												
1	Vom Pächter Behrend Pacht für das Ziegeleigasthaus und die dabei befindlichen Gartenanlagen bis zum 1. Oktober 1922	3000	—	3000	—							
2	Von demselben für das ehemalige Ziegeleimeisterhaus nebst Scheune bis 1. Oktober 1922	300	—	300	—							
3	Von Franz Dfinski für die Fischerei- und Eisnutzung im sogenannten Toten Weichselarm, bis 30. 9. 16.	520	—			520	—					zu 3. Die Pachtung wurde bisher im Fortetat nachgewiesen
4	Miete für das ehem. Chauffeehaus an der Brombergerstraße	180	—	180	—							
5	Miete für die Blumenhalle Botanischer Garten	150	—	150	—							
6	Von der Garnisonverwaltung für Pflege des Platzes um die Garnisonkirche	240	—	240	—							
7	„ der Kasse der gewerblichen Fortbildungsschule für Pflege der Anlagen	50	—	50	—							
8	Für Blumen und Pflanzen von Handelsgärtnereien und für Obst, Weihnachtsbäume, Holz u. s. w.	1500	—	350	—	1150	—				193	
9	Von Kaufmann Sultan Berlin für Zwecke der Gartenverwaltung bis 1917 jährlich	100	—	100	—						Erstm. 1915	
10	Einnahme aus der Trinkhalle	350	—	350	—							
11	Zuschuß des Verschönerungsvereins zur Besoldung des Parkwächters	100	—			100	—					
12	Unvorhergesehene Einnahmen	50	—	50	—						5	
	Summe der Einnahme	6540	—	4770	—	1770	—					
Ausgabe.												
Tit. I. Besoldungen und Löhne.												
1	Dem Garteninspektor Priwe Gehalt	4120	—	4120	—							zu 1. Besoldungsliste Seite 9
2	Für gärtnerische Hilfskräfte, einschl. Vers.-Beiträge	3560	—	3560	—						1586	zu 2. 3400.ℳ Arbeitslohn 160 ℳ Versicherungsbeiträge.
3	Löhne für Arbeiter und Frauen einschl. Versicherungsbeiträge	13000	—	11000	—	2000	—				7326	zu 3. 11300 ℳ Arbeitslohn, 700 ℳ Versicherungsbeiträge. 1915 wurden infolge Lohnsteigerung 2300 ℳ nachbewilligt.
4	Für Fuhrlöhne	1000	—	1000	—						774	zu 2—4. Die Ansätze sind gegenseitig übertragbar.
	Summe Tit. I.	21680	—	19680	—	2000	—					

Nummer	Ausgabe.	1916		1915		1916 gegen 1915				Zftbe- trag 1914	Bemerkungen.	
						mehr		weniger				
		ℳ	§	ℳ	§	ℳ	§	ℳ	§			
Tit. II. Materialienbeschaffung.												
1	Für Dung	350	—	350	—						234	
2	„ Stoff zur Anlegung und Ausbesserung von Wegen	500	—	500	—						200	
3	„ Pflanzenmaterial und Grassamen	900	—	700	—	200	—				951	
4	„ Straßenbäume, Baumpfähle und Baum- schutzförbe	400	—	400	—						159	
5	„ Erneuerung der Bänke	300	—	300	—						104	
6	„ Geräte und Verbrauchsgegenstände	300	—	300	—						298	
7	„ Wasserverbrauch	1000	—	1000	—						1000	
8	„ das Fielgespann (Futter, Unterhaltung der Geschirre und Wagen)	500	—	400	—	100	—				353	
9	„ Unterhaltung und Betrieb der Trinkhalle	350	—	350	—							
	Summe Tit. II.	4600	—	4300	—	300	—					
Tit. III. Ausgaben für das Ziegeleigast- haus, ehem. Chauffeehaus an der Bromberger-Chaussée und für den Bota- nischen Garten.												
1	Zur Unterhaltung der Gebäude, Gewächshäuser und Frühbeete	900	—	900	—						904	
2	An das Kgl. Gymnasium Pacht für den westl. Teil des Botanischen Gartens	900	—	900	—							zu 2. Vom 1. 10. 1917 ab sind jährlich 1000.ℳ Pacht zu zahlen.
3	Wie vor für das Vorkhäuschen	114	—	114	—							
4	Für Beheizung des Gewächshauses	400	—	300	—	100	—				288	
5	An die Frankfurter Allgemeine V. A. G.:											
	a. Für die Versicherung des Ziegeleigasthauses und der Gartenhallen von 33650 ℳ	50	50	50	50							
	b. Für die Versicherung der Trinkhalle und Be- dürfnisanstalt im Ziegeleinwäldchen von 1380.ℳ	3	30	2	20	1	10					zu 5 b. Nach der Polizei.
	c. Für das ehemalige Ziegelmeisterhaus nebst Scheune von 4645 ℳ	4	65	4	65							
	d. Für das ehemalige Chauffeehaus von 5750 ℳ	4	32	4	32							
	Zu übertragen	2376	77	2275	67	101	10					

Gartenverwaltung.

Nummer	Ausgabe.	1916		1915		1916 gegen 1915				Stf- trag 1914	Bemerkungen.
		M	S	M	S	mehr		weniger			
						M	S	M	S		
	übertrag	2376	77	2275	67	101	10				
6	Gemeindesteuer, Zuschlag zu 6 M staatlich ver- anlagte Gebäudesteuer für das ehem. Chauf- seehaus an der Brombergerchauffee	13	50	13	50						
	(: Die Gebäudesteuer für das Ziegeleigasthaus und Ziegelmeisterhaus von 85 + 9,60 M zahlt Pächter :)										
7	Straßenreinigungskosten für den gepachteten westlichen Teil des Botanischen Gartens 12 ⁰ / ₀ von 1152 M Gebäudesteuervert	138	24	138	24						
8	Für Fernsprecheinrichtungen:										
	a. Im Ziegeleigasthause 150 M										
	b. „ Botanischen Garten 80 „	230	—	230	—						
	Summe Tit. III.	2758	51	2657	41	101	10				
	Tit. IV. Insgemein.										
	Unvorhergesehene Ausgaben einschl. 50 M für Unterhaltung 1 Fahrrades	501	49	512	59			11	10	457	
	Summe Tit. IV. f. f.										
	Wiederholung.										
	Tit. I. Gehälter und Löhne	21680	—	19680	—	2000	—				
	„ II. Fuhrlöhne und Materialien	4600	—	4300	—	300	—				
	„ III. Ausgabe für Grundstücke	2758	51	2657	41	101	10				
	„ IV. Insgemein	501	49	512	59			11	10		
	Summe der Ausgabe	29540	—	27150	—	2401	10	11	10		
	„ „ Einnahme	6540	—	4770	—						
	Mithin Fehlbetrag	23000		22380	—	620	—				

Nummer	Einnahme. Ausgabe.	1916		1915		1916 gegen 1915				Zftbe- trag 1914	Bemerkungen.
						mehr		weniger			
		ℳ	§	ℳ	§	ℳ	§	ℳ	§		
Tit. I. Verschiedene Einnahmen.											
1	Von der Landeshauptkasse in Danzig Beihilfe zur Unterhaltung des Gemeinde-Begebaues — Gesetz vom 30. 4. 1873 —	1793	—	1793	—					1763	
2	Landmessergebühren	900	—	900	—					248	zu 2 und 3. Vergleiche Ausgabe Titel IV.
3	Gebühren aus der Blandruckerei	300	—	250	—	50	—			Erstm. 1915	
4	Beitrag der Hausbesitzer zu den Kosten der Bürgersteige laut Ortsstatut 5.ℳ für 1 lfd. m	630	—	630	—						
5	Von der Aktien-Gesellschaft Elektrizitätswerke Thorn für Erhaltung des Straßenpflasters zwischen den Schienen des Straßenbahngleises für 8750 lfd. m je 16 §	1400	—	1400	—					1400	zu 5. Vergl. Ausgabe III, 2.
6	Insgemein	77	—	27	—	50	—			*6271	*Einschl. 5835,83.ℳ für an die Fortifikation verkauften Steinschotter.
Summe der Einnahme		5100	—	5000	—	100	—				
Tit. II. Einnahme für den Straßenbaustock											
nach der anl. Aufstellung		78800 ℳ									
Ausgabe.											
Tit. I. Persönliche Ausgaben.											
1	Gehälter laut Besoldungsliste, Seite 9	36062	50	34930	—	1132	50				zu 1. Hilfskräfte für die zum Heere eingezogenen Beamten werden aus den ersparten Gehältern bezahlt.
2	Ruhegehälter, Witwen- und Waisengelder	2346	46	2346	46						
3	Für Bürohilfskräfte	860	—	860	—						
4	a. Dem Straßenmeister Marwinski für die Unterhaltung des Dienstfahrrades 50.ℳ										zu 4. Einschl. der von der Stadt zu leistenden anteiligen Versicherungsbeiträge.
	b. Dem Boten N. N. für die Benutzung seines Fahrrades zu Dienstzwecken 50.ℳ	100	—	100	—						
Summe Tit. I.		39368	96	38236	46	1132	50				

Hoch- und Tiefbauamt.

Nummer	Ausgabe.	1916		1915		1916 gegen 1915				Istbe- trag 1914	Bemerkungen.	
		M	S	M	S	mehr		weniger				
						M	S	M	S			
Tit. II. Bauhöfe und Lagerplätze.												
1	An die Kammereikasse Pacht für den Lagerplatz an der Culmer Chaussee	26	—	26	—	—	—	—	—	—	—	—
2	An dieselbe Miete für das Grundstück Lindenstraße Nr. 58	540	—	—	—	540	—	—	—	—	—	—
3	Für Unterhaltung und Herrichtung des Bauhofes Lindenstraße Nr. 58	300	—	—	—	300	—	—	—	—	—	—
4	Für Unterhaltung des Bauhofes an der Weichselgrabenwehr, der Leichenhalle und der Untersuchungsräume	310	—	310	—	—	—	—	—	—	165	—
5	Für Fernsprecher nach den Bauhöfen	160	—	—	—	160	—	—	—	—	—	—
Summe Tit. II.		1336	—	336	—	1000	—	—	—	—	—	—
Tit. III. Straßen, Plätze, Denkmäler.												
1	Zur Unterhaltung und Neuanlage von Straßen, für Straßenbaustoffe, für Entfernung und Umänderung von Häuferteilen im Verkehrsinteresse, für Umsetzen und Erneuerung von Zäunen für Errichtung von Futtermauern, für Veränderungen von Kanälen, Wasser-, Gas- und Kabelleitungen	23000	—	25000	—	—	—	2000	—	—	—	—
Anmerkung:												
In den Vorjahren wurden bewilligt:												
1.	Für Umpflasterung der Leibnizstr. von der Weinbergstr. bis zum Schlachthaus	6800,00	„	—	—	—	—	—	—	—	—	—
2.	Pflasterung des chaussierten Teiles in der Leibnizstr. bis zur Schlachthausstraße	4000,00	„	—	—	—	—	—	—	—	—	—
3.	Umpflasterung der kleinen Marktstraße	1300,00	„	—	—	—	—	—	—	—	—	—
4.	Teilweise Umpflasterung der Elisabethstr.	4000,00	„	—	—	—	—	—	—	—	—	—
5.	Neuschüttung der Grandenzer-Chaussee von der Gopflerstraße bis Siechenhaus	14500,00	„	—	—	—	—	—	—	—	—	—
6.	Neuschüttung der Schlachthausstraße von der Leibnizstr. bis zur Taubenstraße	3500,00	„	—	—	—	—	—	—	—	—	—
7.	Überwölbung der Bache zwischen Kulmer- tor und Wallstraße	4200,00	„	—	—	—	—	—	—	—	—	—
8.	Allgemeine Straßenunterhaltung	3000,00	„	—	—	—	—	—	—	—	—	—
zusammen		41300,00	„	—	—	—	—	—	—	—	—	—
Zu übertragen		23000	—	25000	—	—	—	2000	—	—	—	—

47014

Zu nebenseitiger Anmerkung.

Da infolge des Krieges die Arbeiten auch 1915 noch nicht ausgeführt werden konnten, so sind die am Schluß des Rechnungsjahres 1915 verbleibenden Beträge der Rechnung für 1916 vorzutragen.

Nummer	Ausgabe.	1916		1915		1916 gegen 1915				Stftrug 1914	Bemerkungen.	
						mehr		weniger				
		ℳ	⊄	ℳ	⊄	ℳ	⊄	ℳ	⊄			
III	übertrag	23000	—	25000	—					2000		
2	Zur Unterhaltung des Straßenpflasters zwischen den Schienen des Straßenbahngleises	1400	—	1400	—						950	zu 2. Vergl. Einnahme I, 5.
3	„ Förderung der Bürgersteiglegung	2000	—	2000	—						2000	
4	„ Unterhaltung der unchauffierten Wege	4000	—	4000	—						3749	
5	„ Herstellung und Befestigung von Fuß- und Promenadenwegen	3000	—	3000	—						2996	
6	An die Kreiskommunalkasse hier für Unterhaltung von 1,267 km städtische Chaussee außerhalb des bebauten Stadtgebiets vom ehemaligen Chausseehaus an der Brombergerchaussee bis zum Schwarzbrucherweg und von der Stärfefabrik bis zum Kaschorreckerweg	1267	—	1267	—						1267	
7	Für Unterhaltung der Chausseen und für Chausseebaugeräte	3150	—	3150	—						1964	
8	Für Reinigung und Unterhaltung der Bache und Bachedurchlässe	650	—	650	—						440	
9	„ Pflege der städtischen Denkmäler	140	—	140	—						98	
	Summe Tit. III.	38607	—	40607	—					2000		
	Tit. IV. Ausgabe aus dem Straßenbaustock											
	nach der anl. Aufstellung 78800 ℳ											
	Tit. V. Dem Vermessungsamt.											
1	Zur Beschaffung von Instrumenten u. s. w., Instandsetzung der Plankammer und für Arbeitslöhne	900	—	900	—						594	zu V. Vergleiche Einnahme Tit. I, 2 und 3.
2	Zur Beschaffung von Stoffen für die Plan-druckerei sowie für Arbeitslöhne	300	—	250	—	50	—				Erstn. 1915	
	Summe Tit. V.	1200	—	1150	—	50	—					

Nummer	Ausgabe.	1916		1915		1916 gegen 1915				Istbe- trag 1914	Bemerkungen.	
						mehr		weniger				
		M	8	M	8	M	8	M	8			
Wiederholung.												
Tit.	I. Persönliche Ausgaben	39368	96	38236	46	1132	50					
"	II. Gebäude	1336	—	336	—	1000	—					
"	III. Straßen und Plätze	38607	—	40647	—			2000	—			
"	IV. Straßenbaustock 78800 M											
"	V. Dem Landmesseramt	1200	—	1150	—	50	—					
"	VI. Verschiedene Ausgaben	877	77	837	77	40	—					
"	VII. Insgemein	3410	27	2432	77	977	50					
	Summe der Ausgabe	84800	—	83600	—	3200	—	2000	—			
	" " Einnahme	5100	—	5000	—							
	Within Fehlbetrag (Zuschuß)	79700	—	78600	—	1100	—					

A. Allgemeine Schulverwaltung.

Nummer	Einnahme. Ausgabe.	1916		1915		1916 gegen 1915				Istbe- trag 1914	Bemerkungen.	
						mehr		weniger				
		M	§	M	§	M	§	M	§			
Einnahme.												
Tit. I.												
1	Vom Turnverein Beitrag zur Beleuchtung und Heizung der Turnhalle	40	—	40	—						40	
2	Unvorhergesehene Einnahmen											
Summe der Einnahme		40	—	40	—							
Ausgabe.												
Tit. I.												
1	Gehälter der Beamten des Schulamtes und der Schulärzte laut Befoldungsliste Seite 10	6990	—	6927	50	62	50					
2	Beitrag an die Stadtbücherei für die mit ihr vereinigte Lehrerbücherei	400	—	400	—						400	zu 2. Zahlbar an die Kammereitasse.
Summe Tit. I.		7390	—	7327	50	62	50					
Tit. II. Jahnturnhalle.												
1	Unterhaltung der Halle und des Turnplatzes	200	—	200	—						156	
2	Turngeräte und Einrichtungsstücke	400	—	400	—						312	
3	Heizung	700	—	700	—						158	
4	Beleuchtung	700	—	700	—						213	
5	Feuerversicherung	24	80	24	80							zu 5. Versichert bei der Frankfurter Allgemeinen Verf. Akt. Ges. mit 43400. M. Zahlbar an die Kammer-Vorschußkasse.
Zu übertragen		2024	80	2024	80							

Nummer	Ausgabe.	1916		1915		1916 gegen 1915				Zftbe- trag 1914	Bemerkungen.
						mehr		weniger			
		M	g	M	g	M	g	M	g		
	übertrag	2024	80	2024	80						
6	Verzinsung und Tilgung des Baudarlehn. Von 30273,51 M Baudarlehn (ursprünglich 31732,77 M) 4 ⁰ / ₁₀₀ Zinsen . 1210,94 M Tilgung (2 ⁰ / ₁₀₀ und die ersparten Zinsen) fällt für 1916 aus Die Anleihe wird im Jahre 1942 getilgt sein.	1210	94	1210	94					1238	Tilgung 1916 : 693,03 M
7	Kanalgebühr, Beitrag zu den Straßenreinigungskosten und Wasserzins	160	—	160	—					107	
8	Unterhaltung der elektrischen Uhr	12	—	12	—					12	zu 8. Zahlbar an die Feuerwehrkasse.
9	Beaufsichtigung und Reinigung der Halle und insgemein	230	—	230	—					240	
	Summe Tit. II.	3637	74	3637	74						
	Tit. III.										
1	Zinsen für die zum Volksschulneubau aufzunehmende Anleihe vorläufig	5000	—	5000	—						
2	Dem Thorner Lehrerinnen-Unterstützungs-Verein einmalige Beihilfe	100	—	100	—					100	
3	Zur Verfügung der Schuldeputation sowie zu Unterstützungen	672	26	674	76				250	433	
	Summe Tit. III.	5772	26	5774	76				250		
	dazu " " II.	3637	74	3637	74						
	" " " I.	7390	—	7327	50	62	50				
	Summe der Ausgabe	16800	—	16740	—	62	50		250		
	" Einnahme	40	—	40	—						
	Witkin Fehlbetrag	16760	—	16700	—	60	—				

B. Lyzeum und Oberlyzeum mit Übungsschule 1914 bis einschl. 1916.

Nummer	Einnahme.	1916		1914/16		1916 gegen 1914/16				Zftbe- trag 1914	Bemerkungen.
						mehr		weniger			
		ℳ	δ	ℳ	δ	ℳ	δ	ℳ	δ		
	übertrag	14000		14000							
	B. Aus anderen Fonds.										
	a. Aus rechtlicher Verpflichtung.										
	Nichts.										
	b. Zur Deckung des Bedürfnisses.										
2	Aus der Kammereikasse zu Thorn:										
	a. Fester Zuschuß, welcher der Anstaltskasse verbleibt und sich aus den Mindestsätzen der Gehälter des Leiters, der Lehrer, und Lehrerinnen sowie der Remuneration der vollbeschäftigten wissenschaftlichen Hilfslehrer und dem Gesamtbetrage der sonstigen persönlichen und sächlichen Ausgaben, abzüglich der Einnahmen, ergibt	21350		20495		855				25094	
	b. Veränderlicher Zuschuß, welcher aus den zur Zeit des Inkrafttretens des Stats über die Mindestsätze der Gehälter des Leiters, der Lehrer und Lehrerinnen sowie der Remuneration der vollbeschäftigten wissenschaftlichen Hilfslehrer hinausgehenden Alterszulagen zuzüglich des dem Alterszulagenfonds zuzuführenden bezw. abzüglich des diesem Fonds zu entnehmenden Betrages gebildet wird	35850		35225		625				35117	
	Summe Tit. V.	71200		69720		1480					
	Tit. VI. Gebungen von Schülerinnen.										
1	Gebühren für die Aufnahme jeder Schülerin 2 und 3 ℳ	400		400						398	
2	Schulgeld:										
	A. Oberlyzeum.										
	11 Schülerinnen in Kl. S										
	16 " " " I										
	7 " " " II										
	8 " " " III										
	42 " je 150 ℳ = 6300 ℳ										
	Zu übertragen	400		400							

Veränderlicher Zuschuß:
 Die Mindestgehälter betragen:
 Direktor (5400+600) ℳ-6000 ℳ
 6 Oberlehrer je 2700 ℳ-16 200 „
 1 „ 3 000 „
 3 Oberlehrerinnen je 2000 ℳ-6000 „
 1 Konrektor 2100+300 ℳ-2400 „
 4 ord. Lehrer je 2100 ℳ-8400 „
 2 Elem. Lehrer 3600 „
 9 ord. Lehrerinnen je 1600 ℳ-14400 „
 2 Zeichenlehrerinnen je 1500 ℳ-3000 „
 3 techn. Lehrerinnen je 1200 ℳ-3600 „
 -66600 ℳ
 Gezahlt werden nach Tit. I 1-32 98630—
 (1375+2255) ℳ-95000 ℳ
 Mitthin Zuschuß-28400 „
 Hierzu Abführung an den Alterszulagenfonds (Vergl. Berechnung) -7450 „
 auf. 35850 ℳ.

zu VI. 1 Vergl. Ausgabe Tit. IV. 2. Durchschnitt: 408 ℳ

B. Lyzeum und Oberlyzeum mit Übungsschule 1914 bis einschl. 1916.

Nummer	Einnahme.	1916		1914/16		1916 gegen 1914/16				Zitbe- trag 1914	Bemerkungen.
						mehr		weniger			
		ℳ	₰	ℳ	₰	ℳ	₰	ℳ	₰		
	Uebertrag 6300 ℳ	400		400							
	B. Lyzeum.										
	36 Schülerinnen in Kl. I										
22	" " " II a										
21	" " " II b										
25	" " " III a										
25	" " " III b										
28	" " " IV a										
28	" " " IV b										
28	" " " V a										
27	" " " V b										
29	" " " VI a										
29	" " " VI b										
30	" " " VII a										
30	" " " VII b										
358	" je 130 ℳ = <u>46540 ℳ</u>										
	52840 "										
	Siervon ab 10 ⁰ / ₀ für Freischule <u>5284 "</u>										48003
	47556 ℳ										
	C. Vorschule.										
	24 Schülerinnen in Kl. VIII a										
25	" " " VIII b										
24	" " " IX a										
24	" " " IX b										
23	" " " X										
120	" je 100 ℳ = 12000 "										
	Zuschlag von 25 auswärtigen Schülerinnen je 20 ℳ = 500 "										
	und von 2 Schülerinnen des Oberlyzeums je 50 ℳ = 100 "										
	<u>60156</u>	60156		60156							
	Zu übertragen	60556		60556							

B. Gymnasium und Oberlyzeum mit Übungsschule 1914 bis einschl. 1916.

Nummer	Einnahme.	1916		1914/16		1916 gegen 1914/16				Stiftbe- trag 1914	Bemerkungen.	
						mehr		weniger				
		M	δ	M	δ	M	δ	M	δ			M
	Tit. X. Insgemein.											
1	Gebühren für zweite Ausfertigung oder beglaubigt. Abschriften von Abgangszeugnissen je 50 Pf.	5	—	5	—							
2	Unvorhergesehene Einnahmen und zur Abrundung.	7	—	7	61				—	61		
	Summe Tit. X.	12	—	12	61				—	61		
	Wiederholung.											
	Tit. I. Grundeigentum											
	„ II. Zinsen von Kapitalien, die den allgemeinen Zwecken der Anstalt selbst dienen											
	„ III. Zinsen von Stiftungskapitalien											
	„ IV. Berechtigungen											
	„ V. Hebungen aus Staats- und anderen Fonds	71200	—	69720	—	1480	—					
	„ VI. Hebungen von Schülerinnen	73138	—	71194	—	1944	—					
	„ VII. Pensionsfonds											
	„ VIII. Versorgung der Hinterbliebenen der Lehrer											
	„ IX. Fonds zur Sicherstellung der Alterszulagen	400	—	173	39	226	61					
	„ X. Insgemein	12	—	12	61				—	61		
	Summe der Einnahme	144750	—	141100	—	3650	61		—	61		

B. Gymnasium und Oberlyzeum mit Übungsschule 1914 bis einschl. 1916.

Nummer	Ausgabe.	1916		1914/16		1916 gegen 1914/16				Stf- trag 1914	Bemerkungen.
						mehr		weniger			
		ℳ	₰	ℳ	₰	ℳ	₰	ℳ	₰		
Tit. I. Befoldungen.											
	Laut Befoldungsliste	98630		95455		3175				93364	
Tit. II. Mietentschädigungen bezw. Wohnungsgeldzuschüsse nach Tit. I											
		18760		18450		310				17679	
Tit. III. Andere persönliche Ausgaben.											
Hieraus werden bis auf weiteres gezahlt:											
1	Bergütung für 2 Hilfslehrkräfte	2480		4000						1676	Zu 1 u. 2. einschl. der anteiligen Verf.-Beiträge. Zu 3. Die Jahresstunde wird mit 110 ℳ, die Einzelstunde mit 2,75 ℳ vergütet.
2	Für Vertretungen	1520									
3	Für 14 Stunden katholischen Religionsunterrichts	1540		1540						1540	
4	„ 8 „ jüdischen „	880		880						880	
5	„ eine Schreibhilfe	600		450		150				450	
6	Gehaltsanteil für den Schuldiener der Mädchen-Mittelschule für Reinigung der Klassenzimmer der Übungsschule	500		500						500	
	Summe Tit. III.	7520		7370		150					
Tit. IV. Bücherei und Unterrichtsmittel.											
1	Lehrerbücherei	400		400						421	
2	Schülerinnenbücherei	400		400						383	
3	Unterrichtsmittel	700		700						592	
4	Tinte, Kreide, Tafelschwämme u. s. w.	200		200						138	
5	Zur Anschaffung der Lehrmittel für die Übungsschule 3. Rate von 600 ℳ	200		200						122	
	Summe Tit. IV.	1900		1900							
Tit. V. Gerätschaften.											
		1000		1000						743	

B. Lyzeum und Oberlyzeum mit Übungsschule 1914 bis einschl. 1916.

Nummer	Ausgabe.	1916		1914/16		1916 gegen 1914/16				Stfbeitrag 1914	Bemerkungen.
						mehr		weniger			
		ℳ	⊄	ℳ	⊄	ℳ	⊄	ℳ	⊄		
Tit. VI. Heizung, Beleuchtung und Wasser.											
1	Heizung	3000	—	3000	—					1573	
2	Beleuchtung	500	—	500	—					381	
3	Wasserverbrauch	450	—	450	—					47	
	Summe Tit. VI.	3950	—	3950	—						
Tit. VII. Bauten.											
1	Für Unterhaltung der Gebäude und Nebenanlagen	2500	—	2500	—					2038	
	Vermerk zu 1: Die am Jahreschluß verbleibenden Bestände sind zur Verwendung in die folgenden Jahre zu übertragen.										
	Summe Tit. VII. f. f.										
Tit. VIII. Abgaben und Lasten.											
1	Feuersozietätsbeitrag von 220000 ℳ Versicherungssumme	121	—	121	—					121	} zu VIII. 1 Einschließlich Reichsstempelabgabe. Nach dem Versicherungsschein.
2	An die Frankfurter Allgemeine Versicherungsgesellschaft für die Versicherung der Bücherei und Einrichtung mit 25834 ℳ gegen Feuerschaden	32	60	32	60					33	
3	Desgl. für die Einrichtung der Übungsschule	40	—	40	—					40	
	Summe Tit. VIII.	193	60	193	60						
Tit. IX. Stiftungsmäßige Zwecke.											
(Vergleiche Tit. III. der Einnahme.)											
Nichts.											
Tit. X. Pensionsfonds.											
Wird nicht gebildet, vergleiche Tit. XIV.											

B. Lyzeum und Oberlyzeum mit Übungsschule 1914 bis einschl. 1916.

Nummer	Ausgabe.	1916		1914/16		1916 gegen 1914/16				Zftr- trag 1914	Bemerkungen.	
						mehr		weniger				
		M	§	M	§	M	§	M	§			
	Tit. XI. Versorgung der Hinterbliebenen der Lehrpersonen.											
	Witwen- und Waisengelder werden bei Tit. XIV. verausgabt.											zu XII. Das Durchschnitts- einkommen beträgt:
	Tit. XII. Fonds zur Sicherstellung der Alterszulagen.											1. für den Direk- tor 6900.46
1	Zinsen von rund 14000.46 nach Einnahme-Titel IX = rund 400.—.46											2. für 6 Ober- lehrer 29700 „
2	Der Betrag, um welchen der tatsächliche Gesamtaufwand an Gehältern und Remunerationen hinter dem Gesamtdurchschnittsbetrage zurückbleibt, zum Nachweis 7450.—.46	7850	—	8048	39			198	39	8102		3. für 1 Ober- lehrer 4500 „
	Summe Tit. XII. f. f.											4. für 3 Ober- lehrerinnen 9300 „
	Tit. XIII. Insgemein.											5. für 1 Konrektor 3600 „
1	Druckkosten	450	—	450	—							6. für 4 Lehrer 13200 „
2	Unterhaltung der Anstaltsuhr	100	—	100	—							7. für 9 Lehrerinnen 20025 „
3	Gemüllabfuhr	230	—	230	—							8. für 2 Elem. Lehrer 5500 „
4	Schornsteinreinigung	40	—	40	—							9. für 2 Bei- chen-Lehre- rinnen 4250 „
5	Reinigung der Wasser- und Kanalanlagen	50	—	50	—							10. für 3 techn. Lehrerinnen 5475 „
6	Kanalgebühr	250	—	250	—							Ea. 102450.46
7	Für Streichen mit Fußbodenöl	430	—	430	—							
8	Zur Ausschmückung der Schulräume	30	—	30	—							
9	An die Auskunftsstelle Preussischer Städte in Angelegenheiten der höheren Schulen Jahresbeitrag	25	—			25	—					zu XII. 2. Vierteljährlich fällig.
10	Für Unterhaltung der Fernsprechanschlüsse und Fernsprechgebühren	200	—			200	—					Der Fonds beträgt:
11	Unvorhergesehene Ausgaben und zu Unterstützungen an im Dienst befindliche mittlere und Unterbeamte der Anstalt einschl. 48.46 für den Besuch der Direktoren-Konferenzen	641	40	653	01			11	61	641		1. Rest aus 1915 = 13800.46
	Bemerk zu Nr. 11, Tit. XIII nächste Seite.											2. Zinsen für 1915 = 626,59 „
	Summe Tit. XIII.	2446	40	2233	01	225	—	11	61			3. Einzahlung für 1916 = 7450,00 „
												Zus. 21876,59.46

B. Enzeum und Oberlizeum mit Übungsschule 1914 bis einschl. 1916.

Nummer	Ausgabe.	1916		1914/16		1916 gegen 1914/16				Stf- trag 1914	Bemerkungen.
						mehr		weniger			
		M	δ	M	δ	M	δ	M	δ		
	Vermerk zu Nr. 11. Dieser Position fließen alle Mehreinnahmen mit Ausnahme derjenigen von Stiftungsfonds, Einnahmetitel III und alle Ausgabe-Ersparnisse zu; letztere jedoch ausschließlich derjenigen bei den Alterszulagen Titel I u. III, bei dem Baufonds und bei dem Fonds zu stiftungsmäßigen Zwecken und zur Sicherstellung der Alterszulagen, wogegen aus derselben alle Einnahme-Ausfälle und Mehrausgaben auschl. derjenigen zu Alterszulagen, sowie zu stiftungsmäßigen Zwecken zu decken sind. Verfügbare Bestände können in die folgenden Jahre übertragen, auch kapitalisiert werden.										
	Wiederholung.										
Tit.	I. Besoldungen	98630	—	95455	—	3175	—				
"	II. Mietenschädigungen bezw. Wohnungsgeldzuschüsse	18760	—	18450	—	310	—				
"	III. Andere persönliche Ausgaben	7520	—	7370	—	150	—				
"	IV. Unterrichtsmittel	1900	—	1900	—						
"	V. Gerätschaften	1000	—	1000	—						
"	VI. Heizung und Beleuchtung	3950	—	3950	—						
"	VII. Bauten und dahin gehörige Ausgaben	2500	—	2500	—						
"	VIII. Abgaben und Lasten	193	60	193	60						
"	IX. Stiftungsmäßige Zwecke										
"	X. Pensionsfonds										
"	XI. Fürsorge für die Hinterbliebenen der Lehrer										
"	XII. Fonds zur Sicherstellung der Alterszulagen	7850	—	8048	39			198	39		
"	XIII. Insgemein	2446	40	2233	01	225	—	11	61		
	Summe der Ausgabe	144750	—	141100	—	3860	—	210	—		
						3650	—				

B. Ergänzung zum Haushaltsplan des städtischen Enzeums und Oberlzeums.

Nummer	Ausgabe.	1916		1915		1916 gegen 1915				Stftrage- trag 1914	Bemerkungen.
						mehr		weniger			
		ℳ	§	ℳ	§	ℳ	§	ℳ	§		
	Tit. XIV. Ruhegehälter, Witwen- und Waifengelder laut Liste.	19256	33	16430	33	5451	—	2625	—	16720	
	Tit. XV. Zinsen und Tilgung.										
1	Der Kämmererkasse von 55732,51 ℳ Darlehn zum Bau der Schule (ursprünglich 220446,68 ℳ) 3 1/2 % Zinsen 1950,64 ℳ Tilgung (1 1/2 % und die ersparten Zinsen) fällt für 1916 aus Die Anleihe wird im Jahre 1921 getilgt sein.	1950	64	1950	64					11022	zu 1. Tilgung 1916 : 9071,69 ℳ
2	Der Kämmerer-Depositenkasse von 5004,69 ℳ für die Anleihe von 1901 zur Deckung der Kosten für die Einrichtung der Wasserleitung und Kanalisation (ursprünglich 6896,95 ℳ) 4 % Zinsen 200,19 ℳ 1 1/2 % Tilgung und die ersparten Zinsen 179,14 „ Die Anleihe wird im Jahre 1935 getilgt sein.	379	33	379	33					379	zu 3. Tilgung 1916 : 503,89 ℳ zu 4. Es sind außerordentlich bewilligt, und von der Kämmerer-Vorschusskasse verauslagt worden. Für Schul- „ bänke 860 ℳ „ Schränke 580 „ „ Tafeln 1460 „ „ Lehr- „ mittel 5000 „ „ Oberlicht 2300 „ „ Klasseneinrichtung 1300 „ „ Schuldiener- Wohnung 3750 „ „ Inventar für „ Uebungs- klassen 700 „ „ Physik- zimmer 4050 „ zusammen 20000 ℳ Auch etwa ersparte Zinsen sind zu Tilgungszwecken zu verwenden.
3	Der städtischen Feuerzietatskasse von 20808,03 ℳ Darlehn zur Einrichtung der Zentralheizung (ursprünglich 24640,31 ℳ) 3 1/2 % Zinsen 728,28 ℳ Tilgung (1 1/2 % und die ersparten Zinsen) fällt für 1916 aus Die Anleihe wird im Jahre 1942 getilgt sein.	728	28	723	87	4	41			1228	
4	Verzinsung und Tilgung des Vorschusses von 20000 ℳ (3. Tilgungsrate)	1600	—	1600	—						
5	Miete für die Klassen der Uebungsschule	1000	—	1000	—						
6	Kosten für Einlösung fälliger Zinscheine und insgesamt	35	42	25	83	9	59				
	Summe. Tit. XV.	5693	67	5679	67	14	—				
	Zu „ „ XIV.	19256	33	16430	33	5451	—	2625	—		
	„ „ Tit. I—XIII.	144750	—	141700	—	3050	—				
	Gesamtausgabe	169700	—	163810	—	8515	—	2625	—		
						5890	—				

B. Ergänzung zum Haushaltsplan des städtischen Gyzeums und Oberlyzeums.

Nummer	Ausgabe.	1916		1915		1916 gegen 1915				Stbetrug 1914	Bemerkungen.
						mehr		weniger			
		M	δ	M	δ	M	δ	M	δ		
	Gesamtausgabe	169700	—	163810	—	5890	—				
	Die Einnahme beträgt Tit. V 1, =14000,— M										
	VI 73138,— "										
	IX 400,— "										
	X 12,— "	87550	—	85610	—	1940	—				
	Witbin Fehlbetrag—Vergl. (Einnahme Tit. V. 2a/b Ausgabe XIV u. XV.	82150	—	78200	—	3950	—				

Der Zuschuß
von 82150,— M
wird nachgewiesen:
unter V, 2 a
mit 21350,— M
b " 35850,— "
XIV. " 19256,33 "
XV. " 5693,67 "
Σ a. 82150,— "

C. Knaben-Mittelschule

Nummer	Einnahme.	1916		1915		1916 gegen 1915				Zufbe- trag 1914	Bemerkungen.	
						mehr		weniger				
		ℳ	⊄	ℳ	⊄	ℳ	⊄	ℳ	⊄			
	Übertrag 29320 ℳ	350	—	350	—							
	Von 53 Schülern in Kl. VII a											
	" 52 " " " VII b											
	" 43 " " " VIII a											
	" 42 " " " VIII b											
	" 37 " " " IX a											
	" 37 " " " IX b											
	" 264 " je 48 ℳ rd. 12670 ℳ											
	Zuschlag:											
	a Von 25 hier in Pension befind- lichen Schülern je 12 ℳ 300 ℳ											
	b Von 50 auswärtswohnenden Schülern je 24 ℳ . . . 1200 "											
	= 1500 ℳ	43490	—	43490	—					42248		
	Summe Tit. III.	43840	—	43840	—							
	Tit. IV. Insgemein.	15	—	15	—							
	Summe Tit. IV. für sich.											
	Wiederholung.											
	Tit. I. Aus Grundvermögen											
	" II. " Staats- und anderen Kassen .	25495	—	24645	—	850	—					
	" III. Hebungen von Schülern	43840	—	43840	—							
	" IV. Insgemein	15	—	15	—							
	Summe der Einnahme	69350	—	68500	—	850	—					

Nummer	Ausgabe.	1916		1915		1916 gegen 1915				Istbe- trag 1914	Bemerkungen.
						mehr		weniger			
		M	§	M	§	M	§	M	§		
Tit. I. Persönliche Ausgaben.											
1	Gehälter laut Befoldungsliste	88246	—	86243	—	2003	—			78981	
2	Witwen- und Waisengelder und Unterstützun- gen laut Liste	4321	20	4416	10			94	90	4549	zu 3. Stellengehalt 600. M — 1000 M, steigend von 3 zu 3 Jahren 1 × um 100 M und 4 × um je 75 M vom 1. 10. 1900 ab. Außer- dem freie Wohnung, Hei- zung und Beleuchtung im Werte von 200 M und für Reinigung der die Zahl 15 übersteigen- den Räume 25 M pro Raum als Reinigungs- beihilfe.
3	Dem Schuldiener Zacharias:										
	a. Gehalt	1000	—	962	50	37	50			925	
	b. Reinigungsbeihilfe für die Reinigung der die Zahl 15 übersteigenden Räume 23 × 25 =	575	—	575	—					575	
4	Für Vertretungen	300	—	300	—					760	
5	„ Reise- und Umzugs-Kosten	300	—	300	—					283	zu 6. Für Erteilung des jüd. Religions-Unter- richts sind 1000 M zu zahlen und zwar: vom Lyzeum 880 M den beiden Mit- telschulen je 60=120 „ Ea. 1000 „.
6	„ den jüdischen Religionsunterricht	60	—	60	—					60	
7	Zur Witwen- und Waisenkasse für die Mitglie- der Hoppe, Dreher, Grünwald, und Marcks je 12 M	48	—	48	—					48	
8	„ Ruhegehaltskasse 10% von 90000 M rd.	9000	—	8650	—	350	—			8350	zu 8. 1915 sind 10% vom Ruhegehaltsfähigen Diensteinkommen erhö- ben worden.
9	„ Alterszulagenkasse für 23 Stellen je 740 M rd.	17020	—	16813	—	207	—			16082	zu 9. 1915 sind 740 M für jede Stelle erhoben worden.
	An die Kämmereikasse Fehlgeld für den Schul- gelderheber			5	—			5	—	5	Das Schulgeld wird durch die Steuerkasse erhoben.
Summe Tit. I.		120870	20	118372	60	2597	50	99	90		
Tit. II. Bücherei und Unterrichtsmittel.											
1	Für die Schüler-Bücherei	350	—	350	—					192	zu 1. Vergl. Einnahme Tit. III. 1.
2	„ die Handbücherei und Zeitschriften	80	—	80	—					45	
3	„ Lehrmittel	500	—	500	—					290	
4	„ Tinte, Kreide, Tafelschwämme u. s. w.	140	—	140	—					106	
5	„ Druckkosten	200	—	200	—					207	
6	„ Handfertigkeitsunterricht	75	—	75	—					75	
Summe Tit. II.		1345	—	1345	—						

C. Knaben-Mittelschule.

Nummer	Ausgabe.	1916		1915		1916 gegen 1915				Zitbe- trag 1914	Bemerkungen.	
						mehr		weniger				
		M	δ	M	δ	M	δ	M	δ			
Tit. III. Einrichtungsstücke.												
1	Für Schul- und Hausgeräte, Schulwäsche . . .	400	—	400	—						636	
2	" Wandschmuck	30	—	30	—						30	
3	" Spielgeräte (Trommeln, Pfeifen und Bälle)	50	—	50	—						50	
Summe Tit. III.		480	—	480	—							
Tit. IV. Heizung und Beleuchtung.												
1	Für Heizstoffe	1650	—	1650	—						47	
2	" Beleuchtung	550	—	550	—						239	
Summe Tit. IV.		2200	—	2200	—							
Tit. V. Gebäude, Abgaben und Lasten.												
1	Für Unterhaltung der Gebäude	1000	—	1000	—						969	
2	" an die Feuerwehrrasse elektrisch betriebenen Uhr	20	—	20	—						20	
3	" Schornsteinreinigung	30	—	30	—						20	
4	" Streichen mit Fußbodenöl	270	—	270	—						245	
5	" Gemüllabfuhr	150	—	150	—						50	
6	Wasserzins (für Badezwecke zu 10 Pf. für 1 cbm)	300	—	300	—						119	
7	Kanalgebühr und Beitrag zu den Straßen- reinigungskosten	303	60	303	60							
8	Feuer-Versicherung der Gebäude, der Bäckerei- und der Schuleinrichtung	193	96	193	96							
Zu übertragen		2267	56	2267	56							

zu 8. Versichert bei der
Frankfurter Allgemeinen
Verf. Akt. Ges. mit
365 153 M.
Zahlbar an die Kämme-
rei-Vorschußkassa.

Nummer	Ausgabe.	1916		1915		1916 gegen 1915				Zftbe- trag 1914	Bemerkungen.
						mehr		weniger			
		ℳ	⊄	ℳ	⊄	ℳ	⊄	ℳ	⊄		
V	übertrag	2267	56	2267	56						
9	An die Kammerei-Depositencasse von 256262,73 ℳ für die Anleihe von 1901 zum Bau der Knaben-Mittelschule (ursprünglich 353154,90 ℳ) 4 ⁰ / ₁₀₀ Zinsen 10250,51 ℳ 1 ¹ / ₂ ⁰ / ₁₀₀ Tilgung und die ersparten Zinsen 9173,01 „ Die Anleihe wird im Jahre 1935 getilgt sein. Verbesserung der Abortanlagen einmalig	19423	52	19423	52						
	Summe Tit. V.	21691	08	23023	58			1332	50		
	Tit. VI. Insgemein.	133	72	128	82	4	90			165	
	Summe Tit. VI. für sich.										
	Wiederholung.										
	Tit. I. Persönliche Ausgaben	120870	20	118372	60	2597	50	99	90		
	„ II. Bücherei, Unterrichtsmittel	1345	—	1345	—						
	„ III. Einrichtungsstücke	480	—	480	—						
	„ IV. Heizung, Beleuchtung	2200	—	2200	—						
	„ V. Gebäude, Abgaben, Lasten	21691	08	23023	58			1332	50		
	„ VI. Insgemein	133	72	128	82	4	90				
	Summe der Ausgabe	146720	—	145550	—	2602	40	1432	40		
	„ „ Einnahme	69350	—	68500	—						
	Mithin Fehlbetrag	77370	—	77050	—	320	—				

Anschlag I. 432,50 ℳ
 „ II. 900,00 „
 1332,50 ℳ.

D. Mädchen-Mittelschule.

Nummer	Einnahme.	1916		1915		1916 gegen 1915				Zitbe- trag 1914	Bemerkungen.	
						mehr		weniger				
		M	g	M	g	M	g	M	g			M
	Tit. I. Aus Grundvermögen.											
	Nichts.											
	Tit. II. Aus Staats- Alterszulagen- und anderen Kassen.											
1	Widerruflicher Ergänzungszuschuß	6055	—	6055	—					6055		
2	Dienstalterszulagen	11362	50	11162	50	200	—			10675		
	Summe Tit. II.	17417	50	17217	50	200	—					
	Tit. III. Hebungen von Schülerinnen.											
1	Einschreibegeld von 80 neu aufzunehmenden Schülerinnen zu 2 M	160	—	230	—			70	—	160		zu I. Vergleiche Ausgabe II 1.
2	Schulgeld:											
	28 Schülerinnen in Kl. I											
	36 " " " II											
	38 " " " III											
	39 " " " IV											
	40 " " " V											
	31 " " " VI											
	<u>212</u> " je 60 M = 12720 M											
	Hiervon ab 10 % für Freischule <u>1272 „ = 11448 M</u>											
	33 Schülerinnen in Kl. VII											
	30 " " " VIII											
	32 " " " IX											
	<u>95</u> " je 48 M = 4560 M											
	Zuschlag:											
	a. Von 10 hier in Pension befindlichen Schülerinnen je 12 M =									120 M		
	b. Von 10 auswärts wohnenden Schülerinnen je 24 M =									240 M		
	Summe Tit. III.	16368	—	18320	—			1952	—	17620		
	Summe Tit. III.	16528	—	18550	—			2022	—			

Nummer	Einnahme.	1916		1915		1916 gegen 1915				Zufbe- trag 1914	Bemerkungen.	
						mehr		weniger				
		ℳ	§	ℳ	§	ℳ	§	ℳ	§			ℳ
Tit. IV. Insgemein.												
1	Für die Mitbenutzung des Turnsaales von der Wentscher'schen Schule	36	—	36	—						9	
2	Vom Stenographen-Verein Stolze-Schrey für die Benutzung eines Klassenzimmers	7	—	7	—							
3	Vom neustädtischen evangelischen Kirchenchor für wöchentlich einmalige Benutzung der Aula	20	—	20	—						5	
4	Vom Kirchenchor des Vereins Deutscher Katho- liken für Benutzung der Aula	17	50	17	50						4	
5	Von der Ober-Lyzealkasse:											
	a. Miete für die 7 Klassen der Übungsschule	1000	—	1000	—						1000	} Nach dem Plan des Lhgeum.
	b. Erstattung eines Anteils des Schuldiener- gehalts	500	—	500	—						500	
6	Unvorhergesehene Einnahmen	14	—	12	—	2	—					
	Summe Tit. IV.	1594	50	1592	50							
Wiederholung.												
Tit.	I. Aus Grundvermögen											
"	II. " Staats- und anderen Kassen	17417	50	17217	50	200	—					
"	III. Hebungen von Schülerinnen	16528	—	18550	—			2022	—			
"	IV. Insgemein	1594	50	1592	50	2	—					
	Summe der Einnahme	35530	—	37360	—	202	—	2022	—			
								1820	—			

D. Mädchen-Mittelschule.

Nummer	Ausgabe.	1916		1915		1916 gegen 1915				Stbetrags- trag 1914	Bemerkungen.
						mehr		weniger			
		M	g	M	g	M	g	M	g		
Tit. I. Persönliche Ausgaben.											
1	Gehälter laut Besoldungsliste	42010	50	43725	50	812	50	2527	50	42806	
2	Witwen- und Waisengelder laut Liste			1184				1184		1184	
3	Dem Schuldiener Bauermeister: Gehalt	925		925						887	zu 3. Vergl. Bemerkung zu C Tit. 1. 3. Besoldungsdienstalter 1. 10.02. Die Lyzeumkasse erstattet hierauf 500 M. Vergl. Ein. Tit. IV, 6. 5. Zulage von 1.10.17.
	(Die an Bauermeister zu zahlende Reinigungs- beihilfe von 375 M wird beim Abschnitt II. Gemeinde-Schule nachgewiesen)										
4	Für Vertretungen	300		300							zu 6. Es sind im gan- zen zu zahlen 1000 M Davon entfallen: auf D. Lyzeum 880 „ „ Kn. Mittel- schule 60 „ „ Mädch. Mittel- schule 60 „
5	„ Reise- und Unzugskosten	300		300							
6	„ jüdischen Religionsunterricht	60		60						60	
7	Zur Witwen- und Waisenkasse für Behrendt	12		12						12	
8	„ Ruhegehaltskasse 10% von 42000 M rund	4200		4400				200		5120	zu 8. 1915 sind 10% vom ruhegehaltsfähigen Dienstfeinkommen erho- ben worden.
9	„ Alterszulagenkasse: für 7 Stellen je 740 M = 5180 M „ 5 „ „ 210 „ = <u>1050 „</u>	6230		6377				147		7108	zu 9. 1915 sind für die Lehrerstelle 740 M „ „ Lehrerinnen- stelle 210 M erhoben worden.
	An die Kämmereikasse Fehlgeld für den Schul- gelderheber			5				5		5	Das Schulgeld wird durch die Struerkasse erhoben.
	Summe Tit. I.	54037	50	57288	50	812	50	4063	50		
Tit. II. Bücherei und Unterrichtsmittel.											
1	Für die Schülerinnenbücherei	230		230						219	zu 1. Vergl. Einnahme III. 1.
2	„ „ Handbücherei	60		60						52	
3	„ Lehrmittel	200		200						193	
	Zu übertragen	490		490							

Nummer	Ausgabe.	1916		1915		1916 gegen 1915				Zftbe- trag 1914	Bemerkungen.
						mehr		weniger			
		M	δ	M	δ	M	δ	M	δ		
II	übertrag	490	—	490	—						
4	Für Tinte, Kreide, Tafelschwämme u. s. w.	85	—	85	—					60	
5	„ Drucksachen	120	—	120	—					118	
	Summe Tit. II.	695	—	695	—						
	Tit. III. Einrichtungsstücke.										
1	Für Schul- und Hausgeräte, Schulwäsche . . .	250	—	250	—					230	
2	„ Wandschmuck	20	—	20	—						
	Summe Tit. III.	270	—	270	—						
	Tit. IV. Heizung und Beleuchtung.										
1	Für Heizstoffe	1000	—	1000	—					1974	
2	„ Beleuchtung	270	—	270	—					127	
	Summe Tit. IV.	1270	—	1270	—						
	Tit. V. Gebäude, Abgaben und Lasten.										
1	Für Unterhaltung der Gebäude	1600	—	1600	—					868	
2	An die Feuerwehrkasse für Unterhaltung der elektrischen Uhr	24	—	24	—					24	
	Zu übertragen	1624	—	1624	—						

Nummer	Ausgabe.	1916		1915		1916 gegen 1915				Sitzbe- trag 1914	Bemerkungen.
						mehr		weniger			
		ℳ	⊄	ℳ	⊄	ℳ	⊄	ℳ	⊄		
Wiederholung.											
Tit. I.	Persönliche Ausgaben	54037	50	57288	50	812	50	4063	50		
"	II. Bücherei und Lehrmittel	695	—	695	—						
"	III. Einrichtungsstücke	270	—	270	—						
"	IV. Heizung, Beleuchtung	1270	—	1270	—						
"	V. Gebäude, Abgaben, Lasten	2649	61	2649	61						
"	VI. Insgemein	77	89	86	89			9	—		
	Summe der Ausgabe	59000	—	62260	—	812	50	4072	50		
	" " Einnahme	35530	—	37360	—						
	Mithin Fehlbetrag (Zuschuß)	23470	—	24900	—			1430	—		

I. Gemeinde-Schule.

Stummer	Einnahme.	1916		1915		1916 gegen 1915				Zitbe- trag 1914	Bemerkungen.	
						mehr		weniger				
		M	g	M	g	M	g	M	g			M
	Tit. I. Aus Grundvermögen.											
	Nichts.											
	Tit. II. Aus der Staats- und Alters- zulagenkasse.											
1	Staatsbeitrag auf Grund des Gesetzes vom 26. Mai 1909	2000		2000						2000		
2	Dienst-Alterszulagen	11100		10750		350				10600		
	Tit. III. Schulversäumnisstrafgelder.											
		150		150						153		
	Tit. IV. Insgemein.											
	Summe der Einnahme	13250		12900		350						

Nummer	Ausgabe.	1916		1915		1916 gegen 1915				Stftrags- trag 1914	Bemerkungen.
						mehr		weniger			
		M	δ	M	δ	M	δ	M	δ		
Tit. I. Persönliche Ausgaben.											
1	Gehälter laut Befoldungsliste	32026	—	31404	—	622	—			29124	
2	Der Schuldienerin Janusch:										zu 2) Vergl. Bemertung zu C Tit. I, 3. Befoldungsdienstalter vom 1.10. 1903.
	a. Gehalt	925	—	887 50	—	37 50	—			850	
	b. Reinigungsbeihilfe für die Reinigung der die Zahl 15 übersteigenden Räume 1×25 M	25	—	25	—					25	
3	Für 2 Hilfslehrkräfte	2480	—	2400	—	80	—			606	
4	„ Vertretungen	200	—	200	—						
5	„ Reise- und Umzugskosten	200	—	200	—					80	
6	Zur Alterszulagenkasse	5600	—	5000	—	600	—			4932	1915: 4965 M
7	„ Ruhegehaltskasse	2400	—	2100	—	300	—			1987	1915: 1976 M
8	„ Witwen- und Waisenkasse	360	—	360	—					360	
	Summe Tit. I.	44216	—	42576 50	—	1639 50	—				
Tit. II. Bücherei und Unterrichtsmittel.											
1	Für Drucksachen u. f. w.	50	—	50	—					50	
2	„ Lehrmittel	100	—	100	—					75	
3	„ Tinte, Kreide, Tafelschwämme u. f. w.	75	—	75	—					74	
4	„ Bücher und Papier für arme Kinder	240	—	240	—					240	
	a Desgl. -- einmaliger Zuschuß für die Kriegszeit	60	—	60	—						
5	„ die Schülerbücherei	100	—	100	—					100	
	Summe Tit. II.	625	—	625	—						

I. Gemeinde-Schule.

Nummer	Ausgabe.	1916		1915		1916 gegen 1915				Stftrug 1914	Bemerkungen.
		ℳ	⊄	ℳ	⊄	mehr		weniger			
Tit. III. Einrichtungsstücke.											
1	Für Schul- und Hausgeräte, Schulwäsche . . .	150	—	150	—					137	
2	„ Wandschmuck	20	—	20	—					18	
	Summe Tit. III.	170	—	170	—						
Tit. IV. Heizung und Beleuchtung.											
1	Für Heizstoffe	1000	—	1000	—					1385	
2	„ Leucht- und Kochgas	220	—	220	—					215	
	Summe Tit. IV.	1220	—	1220	—						
Tit. V. Gebäude, Abgaben, Lasten.											
1	Für Unterhaltung der Gebäude	1600	—	1600	—					551	
2	An die Feuerwehrkasse für Unterhaltung der elektrischen Uhr	12	—	12	—					12	
3	Für Schornsteinreinigung	30	—	30	—					13	
4	„ Gemüllabfuhr	80	—	80	—					36	
5	„ Streichen mit Fußbodenöl	120	—	120	—					88	
6	Kanalgebühr, Beitrag zu den Straßenreinigungskosten und Wasserzins	180	—	180	—						
7	Feuersozietätsbeitrag für Versicherung der Gebäude mit 85200 ℳ	42	60	42	60					47	
8	Versicherung der Schuleinrichtung gegen Feuerschaden	8	05	8	05						
	Zu übertragen	2072	65	2072	65						

zu 8. Versichert bei der Frankfurter Allgemeinen Verj. Akt. Ges. mit 9628 ℳ.
Zahlbar an die Kämmererei-Vorschußkasse.

Nummer	Ausgabe.	1916		1915		1916 gegen 1915				Zitbe- trag 1914	Bemerkungen.
						mehr		weniger			
		ℳ	⸝	ℳ	⸝	ℳ	⸝	ℳ	⸝		
V	übertrag	2072	65	2072	65						
9	Der Kammerei=Depositenkasse von 2656,41.ℳ für die Anleihe von 1901 zur Einrichtung der Wasserleitung und Kanalisation (ursprünglich 3660,83.ℳ) 4% Zinsen 106,26.ℳ 1 1/2% Tilgung und die ersparten Zinsen 95,09 " Die Anleihe wird im Jahre 1935 getilgt sein.	201	35	201	35					201	
	Summe Tit. V.	2274	—	2274	—						
	Tit. VI. Insgemein.										
1	Zur Veranstaltung von Schulfesten	15	—	15	—					15	
2	Unvorhergesehene Ausgaben	30	—	29	50	—	50			4	
	Summe Tit. VI.	45	—	44	50	—	50				
	Wiederholung.										
Tit.	I. Persönliche Ausgaben	44216	—	42576	50	1629	50				
"	II. Unterrichtsmittel	625	—	625	—						
"	III. Einrichtungsstücke	170	—	170	—						
"	IV. Heizung, Beleuchtung	1220	—	1220	—						
"	V. Gebäude, Abgaben und Lasten	2274	—	2274	—						
"	VI. Insgemein	45	—	44	50	—	50				
	Summe der Ausgabe	48550	—	46910	—	1640	—				
	Die Einnahme beträgt	13250	—	12900	—						
	Within Fehlbetrag (Zuschuß)	35300	—	34010	—	1290	—				

II. Gemeinde-Schule.

Nummer	Einnahme.	1916		1915		1916 gegen 1915				Zftbe- trag 1914	Bemerkungen.	
						mehr		weniger				
		M	§	§	M	M	§	M	§			M
	Tit. I. Aus Grundvermögen.											
	Nichts.											
	Tit. II. Aus der Staats- und Alterszu- lagenkasse.											
1	Staatsbeitrag auf Grund des Gesetzes vom 26. Mai 1909	1750	—	1650	—	100	—			1700		
2	Dienst-Alterszulagen	10737	50	10150	—	587	50			9613		zu 1. Der Staatsbeitrag für die 4 Schulen in Thorn beträgt für 1916 300 M mehr als im Vorjahre. Es sind je 100 M zugelegt bei der II.III.u.IV. G. Sch.
	Tit. III. Schulversäumnisstrafgelder.	110	—	110	—					104		
	Tit. IV. Insgemein.											
	Summe der Einnahme	12600	—	11910	—	690	—					

Nummer	Ausgabe.	1916		1915		1916 gegen 1915				Stftr- trag 1914	Bemerkungen.	
						mehr		weniger				
		ℳ	⊄	ℳ	⊄	ℳ	⊄	ℳ	⊄			ℳ
Tit. I. Persönliche Ausgaben.												
1	Gehälter laut Besoldungsliste	35147	50	33310	—	1837	50				32010	
2	Für Vertretungen	200	—	200	—						661	
3	„ Reise- und Umzugskosten	200	—	200	—							
4	Zur Alterszulagenkasse	4600	—	4600	—						4505	1915: 4150 ℳ.
5	„ Ruhegehaltskasse	2700	—	2700	—						2649	1915: 2634 ℳ.
6	„ Witwen- und Waisenkasse	280	—	280	—						280	
7	Dem Schuldiener Bauermeister Reinigungs- Beihilfe	375	—	375	—						375	Das Schuldienergehalt wird aus Abschnitt D Tit. I Nr. 3 gezahlt.
8	Für eine Hilfskraft zur Reinigung der Schul- baracke	420	—	420	—						408	
9	Für eine Hilfslehrkraft zur Erteilung kath. Religionsunterrichts	350	—	350	—							
	Summe Tit. I.	44272	50	42435	—	1837	50					
Tit. II. Bücherei und Unterrichtsmittel.												
1	Für Bekanntmachungen, Drucksachen, u. s. w. . .	50	—	50	—						56	
2	„ Lehrmittel	130	—	130	—						128	
3	„ Tinte, Kreide, Tafelschwämme u. s. w. . .	65	—	65	—						64	
4	„ Bücher, Papier und Handarbeitsstoffe für arme Kinder	280	—	280	—						278	
	a Desgl. — einmaliger Zuschuß für die Kriegszeit	70	—	70	—							
5	„ die Schülerinnenbücherei	100	—	100	—						98	
	Summe Tit. II.	695	—	695	—							
Tit. III. Einrichtungsstücke.												
1	Für Schul- und Hausgeräte, Schulwäsche . .	170	—	170	—						169	
2	„ Wandschmuck	20	—	20	—						19	
	Summe Tit. III.	190	—	190	—							

II. Gemeinde-Schule.

Nummer	Ausgabe.	1916		1915		1916 gegen 1915				Stbetrug 1914	Bemerkungen.
						mehr		weniger			
		ℳ	⸝	ℳ	⸝	ℳ	⸝	ℳ	⸝		
Tit. IV. Heizung und Beleuchtung.											
1	Für Heizstoffe	700	—	700	—					700	
2	„ Beleuchtung	80	—	80	—					21	
	Summe Tit. IV.	780	—	780	—						
Tit. V. Gebäude, Abgaben und Lasten.											
1	Für Unterhaltung der Gebäude	800	—	800	—					537	
2	An die Feuerwehrkasse für die Unterhaltung der elektrischen Uhr	12	—	12	—					12	
3	Für Schornsteinreinigung	30	—	30	—					14	
4	„ Gemüllabfuhr	80	—	80	—					49	
5	„ Streichen mit Fußbodenöl	120	—	120	—					50	
6	Kanalgebühr, Beitrag zu den Straßenreinigungskosten und Wasserzins	180	—	180	—						
7	An die Frankfurter Allgemeine-Versicherungsgesellschaft für die Versicherung der Schulbaracke und Einrichtung gegen Feuerschaden mit 33135 ℳ	44	53	44	53						
8	Der Kämmereikasse von 4909,07 ℳ Darlehn zum Bau der Schule (ursprünglich 48060 ℳ) 3 1/2% Zinsen 171,82 ℳ Tilgung (1 1/2% und die ersparten Zinsen) fällt für 1916 aus — Die Anleihe wird im Jahre 1919 getilgt sein.	171	82	171	82					2403	Tilgung 1916 : 2231,18 ℳ
9	Der Kämmerei-Depositentasse von 1865,05 ℳ für die Anleihe von 1901 zur Deckung der Kosten der Einrichtung der Wasserleitung und Kanalisation (ursprünglich 2570,28 ℳ) 4% Zinsen 74,60 ℳ 1 1/2% Tilgung und die ersparten Zinsen 66,77 „ Die Anleihe wird im Jahre 1935 getilgt sein.	141	37	141	73						
10	Für das Darlehn von 21811,50 ℳ zum Bau der Schulbaracke (ursprünglich 22500 ℳ) 4% Zinsen 872,46 ℳ Tilgung (1 1/2% und die ersparten Zinsen) fällt für 1916 aus —	872	46	872	46					1238	Tilgung 1916 : 365,04 ℳ
	Zu übertragen	2452	18	2452	18						

Nummer	Ausgabe.	1916		1915		1916 gegen 1915				Istbe- trag 1914	Bemerkungen.
						mehr		weniger			
		M	δ	M	δ	M	δ	M	δ		
V	übertrag	2452	18	2452	18						
11	An die Königliche Fortification Auerkennungs- gebühr für den Platz zum Bau der Schul- baracke im April jedes Jahres	15	—	15	—					15	
	Summe Tit. V.	2467	18	2467	18						
	Tit. VI. Insgemein.										
1	Zur Veranstaltung von Schulfesten	15	—	15	—					15	
2	Zur Auszeichnung von Schulfindern für gute Leistungen in der Blumenpflege	100	—	100	—					100	zu 2. Auch für die Schü- lerinnen der übrigen Gemeindeschulen.
3	Für unvorhergesehene Ausgaben	20	32	17	82	2	50			13	
	Summe Tit. VI.	135	32	132	82	2	50				
	Wiederholung.										
Tit.	I. Persönliche Ausgaben	44272	50	42435	—	1837	50				
"	II. Bücherei und Unterrichtsmittel	695	—	695	—						
"	III. Einrichtungsstücke	190	—	190	—						
"	IV. Heizung und Beleuchtung	780	—	780	—						
"	V. Gebäude, Abgaben und Lasten	2467	18	2467	18						
"	VI. Insgemein	135	32	132	82	2	50				
	Summe der Ausgabe	48540	—	46700	—	1840	—				
	Die Einnahme beträgt	12600	—	11910	—						
	Within Fehlbetrag (Zuschuß)	35940	—	34790	—	1150	—				

III. Gemeinde-Schule.

Nummer	Einnahme.	1916		1915		1916 gegen 1915				Stfbeitrag 1914	Bemerkungen.	
						mehr		weniger				
		M	g	M	g	M	g	M	g			
	Tit. I. Aus Grundvermögen.											
	Nichts.											
	Tit. II. Aus der Staats- und Alterszulagenkasse.											
1	Staatsbeitrag auf Grund des Gesetzes vom 26. Mai 1909	2450	—	2350	—	100	—			2400	1. Anmerkung bei der II. G. Sch.	
2	Dienst-Alterszulagen	17650	—	17312	50	337	50			16688		
	Tit. III. Schulversäumnisstrafgelder.											
		110	—	110	—					87		
	Tit. IV. Insgemein.											
1	Vom Rektor Heidler für Brennstoffe	124	—	124	—					124	zu 1. Mag. Beschluß vom 16. 10. 13. I P 970/13.	
2	Unvorhergesehene Einnahmen	6	—	3	50	2	50					
	Summe der Einnahme	20340	—	19900	—	440	—					

Nummer	Ausgabe.	1916		1915		1916 gegen 1915				Stftrug 1914	Bemerkungen.
						mehr		weniger			
		ℳ	⊄	ℳ	⊄	ℳ	⊄	ℳ	⊄		
Tit. I. Persönliche Ausgaben.											
1	Gehälter laut Besoldungsliste	46872	50	46372	50	500				44120	
2	Dem Schuldiener Schubert:										zu 2. Vergleiche Bemerkung zu Abschnitt C. I. 3. Besoldungsdienstalter 1. 10. 1912.
	a. Gehalt	700		650		50				600	
	b. Anteilige Versicherungsbeiträge	20		20						20	
	c. Reinigungsbeihilfe für die Reinigung der die Zahl 15 übersteigenden Räume 4×25 ℳ	100		100						100	
3	Für eine Hilfslehrkraft	1240		1200		40				234	Zu 3. Einschl. der anteiligen Verf.-Beiträge.
4	„ Vertretungen	200		200							
5	„ Reise- und Umzugskosten	200		200						180	
6	Zur Alterszulagenkasse	6800		6650		150				6563	1915: 6488 ℳ.
7	„ Ruhegehaltskasse	3480		3400		80				3311	1915: 3073 ℳ.
8	„ Witwen- und Waisenkasse	440		440						440	
	Summe Tit. I.	60052	50	59232	50	820					
Tit. II. Bücherei und Unterrichtsmittel.											
1	Für Druckfachen u. i. w.	40		40						48	
2	„ Lehrmittel	150		150						100	
3	„ Tinte, Kreide, Tafelschwämme u. i. w.	60		60						47	
4	„ Bücher, Papier und Handarbeitsstoffe für arme Kinder	400		400						400	
	a Desgl. — einmaliger Zuschuß für die Kriegszeit	100		100							
5	„ die Schülerbücherei	100		100						98	
	Summe Tit. II.	850		850							

III. Gemeinde-Schule.

Nummer	Ausgabe.	1916		1915		1916 gegen 1915				Stftrug 1914	Bemerkungen.	
						mehr		weniger				
		M	δ	M	δ	M	δ	M	δ			
Tit. III. Einrichtungstücke.												
1	Für Schul- und Hausgeräte, Schulwäsche . . .	240	—	240	—						136	
2	„ Wandschmuck	20	—	20	—							
Summe Tit. III.		260	—	260	—							
Tit. IV. Heizung und Beleuchtung.												
1	Für Heizstoffe	1200	—	1200	—						898	
2	„ Beleuchtung	40	—	40	—						37	
Summe Tit. IV.		1240	—	1240	—							
Tit. V. Gebäude, Abgaben, Lasten.												
1	Für Unterhaltung der Gebäude und des Turn- platzes	950	—	950	—						609	
2	„ Unterhaltung der Uhr	80	—	80	—							
3	„ Schornsteinreinigung	40	—	40	—						13	
4	„ Gemüllabfuhr	60	—	60	—						27	
5	„ Streichen mit Fußbodenöl	140	—	140	—						84	
6	Kanalgebühr, Beitrag zu den Straßenreinigungs- kosten und Wasserzins	250	—	250	—						118	
Zu übertragen		1520	—	1520	—							

Nummer	Ausgabe.	1916		1915		1916 gegen 1915				Zitbe- trag 1914	Bemerkungen.
		M	S	M	S	mehr		weniger			
						M	S	M	S		
V	übertrag	1520	—	1520	—						
7	An die Frankfurter Allgemeine Vers.-Gesellschaft für die Versicherung der Gebäude und Einrichtung gegen Feuerchaden mit 118422 M . . .	62	82	62	82						
8	Der städtischen Sparkasse von 25133,91 M Darlehn zum 1. Erweiterungsbau (ursprünglich 51900,92 M) 3 1/2 % Zinsen 879,69 M Tilgung (1 1/2 % und die ersparten Zinsen) fällt für 1916 aus —	879	69	879	69					2595	Tilgung 1916 : 1715,36 M
9	Der Kämmerer-Kasse von 13066,50 M Darlehn zum Bau der Schule (ursprünglich 47871,47 M) 3 1/2 % Zinsen 457,33 M Tilgung (1 1/2 % und die ersparten Zinsen) fällt für 1916 aus —	457	33	457	33					2394	Tilgung 1916 : 1936,25 M
10	Dem Kämmererkapitalienfonds von 6532,77 M Darlehn zum 2. Erweiterungsbau (ursprünglich 9530,92 M) 3 1/2 % Zinsen 228,65 M Tilgung (1 1/2 % und die ersparten Zinsen) fällt für 1916 aus —	228	65	228	65					477	Tilgung 1916 : 247,90 M
11	Der Kämmerer-Depositenkasse von 3547,51 M für die Anleihe von 1901 zur Deckung der Kosten für Einrichtung der Wasserleitung und Kanalisation (ursprünglich 4888,77 M) 4 % Zinsen 141,90 M 1 1/2 % Tilgung und die ersparten Zinsen 126,98 M	268	88	268	88					269	
	Summe Tit. V.	3417	37	3417	37						
	Tit. VI. Insgemein.										
1	Zur Veranstaltung von Schulfesten	15	—	15	—					15	
2	Unvorhergesehene Ausgaben	35	13	35	13					43	
	Summe Tit. VI.	50	13	50	13						

III. Gemeinde-Schule.

Nummer	Ausgabe.	1916		1915		1916 gegen 1915				Stbetrug 1914	Bemerkungen.
						mehr		weniger			
		M	δ	M	δ	M	δ	M	δ		
Wiederholung.											
Tit.	I. Persönliche Ausgaben	60052	50	59232	50	820	—				
"	II. Unterrichtsmittel	850	—	850	—						
"	III. Einrichtungsstücke	260	—	260	—						
"	IV. Heizung, Beleuchtung	1240	—	1240	—						
"	V. Gebäude, Abgaben, Lasten	3417	37	3417	37						
"	VI. Insgemein	50	13	50	13						
	Summe der Ausgabe	65870	—	65050	—	820	—				
	Die Einnahme beträgt	20340	—	19900	—						
	Within Fehlbetrag (Zuschuß)	45530	—	45150	—	380	—				

Nummer	Einnahme.	1916		1915		1916 gegen 1915				Stf- trag 1914	Bemerkungen.	
						mehr		weniger				
		ℳ	§	ℳ	§	ℳ	§	ℳ	§			ℳ
	Tit. I. Aus Grundvermögen.											
	Vom Baugewerksmeister Richter Miete für den Stall	300	—	300	—					300		
	Tit. II. Aus der Staats- und Alterszulagenkasse.											
1	Staatsbeitrag auf Grund des Gesetzes vom 26. Mai 1909	1150	—	1050	—	100	—			1100	1. Anmerkung II. G. Sch.	
2	Dienst-Alterszulagen	7000	—	6362	50	637	50			6250		
	Tit. III. Schulversäumnisstrafgelder.	60	—	60	—					159		
	Tit. IV. Insgemein.			750				750				
	Summe der Einnahme	8510	—	7780	—	737	50	750				

IV. Gemeinde-Schule.

Nummer	Ausgabe.	1916		1915		1916 gegen 1915				Zitbe- trag 1914	Bemerkungen.
						mehr		weniger			
		ℳ	δ	ℳ	δ	ℳ	δ	ℳ	δ		
Tit. I. Persönliche Ausgaben.											
1	Gehälter lt. Besoldungsliste	28233		27143		1090				25425	
2	Dem Schuldiener Strauch										zu 2. Vergleichs Bemerkung C Tit. I, 3. Besoldungsdiensalter 1.1.09.
	a. Gehalt	775		775						719	
	b. Reinigungsbeihilfe für die Reinigung der die Zahl 15 übersteigenden Räume 1×25	25		25						25	
3	Für den Handarbeitsunterricht	845		845						852	zu 3 und 4. Einschl. der anteiligen Verf.-Beträge.
4	" eine Hilfslehrkraft	1240		1100		140				1908	
5	" Vertretungen	200		200							
6	" Reise- und Umzugskosten	200		200							
7	Zur Alterszulagenkasse	4400		4400						4324	zu 7. 1915: 4142 ℳ
8	" Ruhegehaltskasse	2050		2050						1987	zu 8. 1915: 2195 ℳ
9	" Witwen- und Waisenkasse	210		210						210	
Summe Tit. I.		38178		36948		1230					
Tit. II. Bücherei und Unterrichtsmittel.											
1	Für Druckfachen u. s. w.	50		50						50	
2	" Lehrmittel	150		150						150	
3	" Tinte, Kreide, Tafelschwämme u. s. w.	65		50		15				48	zu 3. Antrag des Rektors.
4	" Bücher, Papier und Handarbeitsstoffe für arme Kinder	200		200						200	
	a Desgl. — einmaliger Zuschuß für die Kriegszeit	50		50							
5	" die Schülerbücherei	100		80		20				80	zu 5. Antrag des Rektors.
6	" Tintenfass 1. Rate	25				25					" 6. " " "
	" eine Nähmaschine einmalig			100				100			
Summe Tit. II.		640		680		60		100			

Nummer	Ausgabe.	1916		1915		1916 gegen 1915				Zitbe- trag 1914	Bemerkungen.
						mehr		weniger			
		M	g	M	g	M	g	M	g		
Tit. III. Einrichtungsstücke.											
1	Für Schul- und Hausgeräte, Schulwäsche . . .	200	—	170	—	30	—			171	zu 1. Antrag des Rektors.
2	„ Wandschmuck	20	—	20	—					20	
	„ Erneuerungen des Anstrichs der Schul- bänke			100	—			100	—		
	Summe Tit. III.	220	—	290	—	30	—	100	—		
Tit. IV. Heizung und Beleuchtung.											
1	Für Heizstoffe	1000	—	1000	—					657	
2	„ Beleuchtung	80	—	80	—					56	
	Summe Tit. IV.	1080	—	1080	—						
Tit. V. Gebäude, Abgaben, Lasten.											
1	Für Unterhaltung der Gebäude und des Turn- platzes	1000	—	1000	—					898	
	„ Turngeräte einmalig			250	—			250	—		
2	An die Feuerwehrkasse für Unterhaltung der elektrischen Uhren	24	—	24	—					24	
3	Für den Schulgarten	30	—	30	—					30	
4	„ Schornsteinreinigung	20	—	20	—					14	
5	„ Gemüllabfuhr	60	—	60	—					45	
6	„ Streichen mit Fußbodenöl	120	—	120	—					86	
	Zu übertragen	1254	—	1504	—			250	—		

IV. Gemeinde-Schule.

Nummer	Ausgabe.	1916		1915		1916 gegen 1915				Zu- trag 1914	Bemerkungen.
						mehr		weniger			
		M	δ	M	δ	M	δ	M	δ		
V	übertrag	1254	—	1504	—			250	—		
7	Kanalgebühr und Wasserzins	200	—	200	—					351	zu 7. Kanalgebühr 67,20 M.
8	An die Frankfurter Allgemeine Versicherungs-Gesellschaft für die Versicherung der Gebäude Leibitscherstr. Nr. 44 und der Einrichtung gegen Feuerschaden mit 25130 M	12	56	12	56						
9	An die Stuttgarter Mit- und Rückversicherungs-Aktien-Gesellschaft für die Versicherung der Gebäude Leibitscherstr. Nr. 42 und der Einrichtung mit 43904 M	46	20	46	20					35	
10	Dem Kammereikapitalienfonds von 11980,42 M Darlehn zum Ankauf und Ausbau des Schulgrundstücks Jakobs-Vorstadt Nr. 44 (ursprünglich 17478,49 M) 3 1/2 % Zinsen 419,32 M Tilgung (1 1/2 % und die ersparten Zinsen) fällt für 1916 aus —	419	32	419	32					874	Tilgung 1916: 454,60 M Die Anleihe wird im Jahre 1935 getilgt sein.
11	Von 26382,20 M Restkaufgeld für das Grundstück Neue-Jakobs-Vorstadt Nr. 43 (Leibitscherstr. 42) 4 % Zinsen 1055,29 M Tilgung (2 1/2 % und die ersparten Zinsen) fällt für 1916 aus —	1055	29	1055	29					1807	Tilgung 1916: 751,71 M Die Anleihe wird im Jahre 1938 getilgt sein.
12	Dem Danziger Hypotheken-Verein Zinsen einschl. Tilgung und 3 M Mitgliederbeitrag für die auf Leibitscherstraße 42 eingetragene Hypothek von ursprünglich 11400 M bis 1956 Die Hypothek wird im Jahre 1956 getilgt sein.	487	50	487	50					488	zu 12. Ursprüngliches Darlehn 11400,— M Getilgt bis Ende 1915 = 1516,20 „ Bestand = 9883,80 M
13	Gemeindesteuer 225 % von 6 M Gebäudesteuer für das an Richter vermietete Speichergrundstück	13	50	13	50					14	
Summe Tit. V.		3488	37	3738	37			250	—		

Nummer	Ausgabe.	1916		1915		1916 gegen 1915				Istbe- trag 1914	Bemerkungen.	
						mehr		weniger				
		M	⊄	M	⊄	M	⊄	M	⊄			
Tit. VI. Insgemein.												
1	Zur Veranstaltung von Schulfesten	15	—	15	—						15	
2	Unvorhergesehene Ausgaben	48	63	48	63						10	
	Summe Tit. VI.	63	63	63	63							
Wiederholung.												
Tit.	I. Persönliche Ausgaben	38178	—	36948	—	1230	—					
"	II. Unterrichtsmittel	640	—	680	—	60	—	100	—			
"	III. Einrichtungsstücke	220	—	290	—	30	—	100	—			
"	IV. Heizung, Beleuchtung	1080	—	1080	—							
"	V. Gebäude, Abgaben, Lasten	3488	37	3738	37			250	—			
"	VI. Insgemein	63	63	63	63							
	Summe der Ausgabe	43670	—	42800	—	1320	—	450	—			
	Die Einnahme beträgt	8510	—	7780	—							
	Mithin Fehlbetrag (Zuschuß)	35160	—	35020	—	140	—					

Nummer	Einnahme.	1916		1915		1916 gegen 1915				Stf- trag 1914	Bemerkungen.
						mehr		weniger			
		ℳ	⊄	ℳ	⊄	ℳ	⊄	ℳ	⊄		
	Tit. I. Aus der Staats- und Alterszu- lagenkasse.										
1	Staatsbeitrag auf Grund des Gesetzes vom 26. Mai 1909	7400	—	7400	—					7400	
2	Dienst-Alterszulagen	40837	50	38787	50	2050	—			36900	
3	Widerrufliche Staatsbeihilfe bis Ende März 1917	45000	—	45000	—					45000	
	Tit. II. Leistungen Dritter auf Grund recht- licher Verpflichtung.										
1	Schulbeitrag von Katharinenflur	60	—	60	—					60	
2	„ „ Esnerode	30	—	30	—					63	
3	Von der staatlichen gewerblichen Fortbildungs- schule für Heizung	60	—	60	—						
	Tit. III. Schulversäumnisstrafgelder.	350	—	350	—					376	
	Tit. IV. Insgemein.	12	50	12	50						
	Summe der Einnahmen	93750	—	91700	—	2050	—				

Nummer	Ausgabe.	1916		1915		1916 gegen 1915				Sitzbe- trag 1914	Bemerkungen.
						mehr		weniger			
		ℳ	⸝	ℳ	⸝	ℳ	⸝	ℳ	⸝		
Tit. I. Persönliche Ausgaben.											
1	Gehälter laut Besoldungsliste	116481	50	113919	50	2562	—			109136	
2	Dem Schuldiener Wiedemann:										zu 2—4. Vergl. Bemerkung zu Abschnitt C. I. 3.
	a. Gehalt	925	—	925	—					875	zu 2. Besoldungs-Dienstalter 1. 4. 1903.
	b. Reinigungsbeihilfe für die Reinigung der die Zahl 15 übersteigenden Räume 1×25 ℳ	25	—	25	—						
3	Dem Schuldiener Kiel										zu 3. Besoldungs-Dienstalter 1. 7. 1914.
	a. Gehalt	600	—	620	—			20	—	704	
	b. Reinigungsbeihilfe für die Reinigung der die Zahl 15 übersteigenden Räume 2×25 ℳ	50	—	50	—						
	c. Für erschwerte Dienstleistung	60	—	60	—						
4	Dem Schuldiener Hoffmann:										zu 4. Besoldungs-Dienstalter 1. 4. 1890.
	a. Gehalt	1000	—	1000	—					1000	
	b. Reinigungsbeihilfe für die Reinigung der die Zahl 15 übersteigenden Räume 1×25 ℳ	25	—	25	—					25	
5	Für Hilfslehrkräfte:										
	a. Katholische Knabenschule für 1 Hilfskraft	1240	—	1100	—	140	—			1580	
	b. „ Mädchen- schule für 2 Hilfskräfte	2480	—	1050	—	1430	—			706	
6	Für Vertretungen	600	—	600	—					151	
7	„ Reise- und Umzugskosten	300	—	300	—					54	
8	Zur Alterszulagenkasse	17000	—	15000	—	2000	—			14384	1915: 14627 ℳ.
9	„ Ruhegehaltskasse	8800	—	8200	—	600	—			7946	1915: 8122 ℳ.
10	„ Witwen- und Waisen- kasse	1028	—	1028	—					1028	
Summe Tit. I.		150614	50	143902	50	6732	—	20	—		

Gemeinde-Schulen Thorn-Möcker.

Nummer	Ausgabe.	1916		1915		1916 gegen 1915				Istbe- trag 1914	Bemerkungen.
						mehr		weniger			
		M	⊄	M	⊄	M	⊄	M	⊄		
Tit. II. Unterrichtsmittel, Einrichtungs- stücke, Bücherei.											
A. Evangelische Knabenschule.											
1	Für Druckfachen u. f. w.	45	—	35	—	10	—			19	
2	„ Lehrmittel	120	—	120	—					108	
3	„ Tinte, Kreide, Tafelschwämme u. f. w. . .	50	—	50	—					50	
4	„ Bücher und Papier für arme Kinder . .	100	—	100	—					98	
	a desgl. Zuschuß für die Kriegszeit	25	—	25	—						
5	„ die Schülerbücherei	50	—	50	—					68	
6	„ Schul- und Hausgeräte, Schulwäsche . .	120	—	120	—					119	
7	„ Wandschmuck	30	—	30	—					29	
8	„ Schulwanderungen	30	—	30	—					15	
	„ 1 Lehrmittelschrank — einmalig — . .			150				150			
B. Katholische Knabenschule.											
1	Für Druckfachen u. f. w.	40	—	40	—					75	
2	„ Lehrmittel	150	—	150	—					165	
3	„ Tinte, Kreide, Tafelschwämme u. f. w. . .	75	—	75	—					53	
4	„ Bücher und Papier für arme Kinder . .	240	—	240	—					235	
	a desgl. Zuschuß für die Kriegszeit	60	—	60	—						
5	„ die Schülerbücherei	75	—	75	—					79	
6	„ Schul- und Hausgeräte, Schulwäsche . .	160	—	160	—					136	
7	„ Wandschmuck	30	—	30	—					30	
8	„ Schulwanderungen	30	—	30	—					15	
Zu übertragen		1430	—	1570	—	10	—	150	—		

Nummer	Ausgabe.	1916		1915		1916 gegen 1915				Zftbe- trag 1914	Bemerkungen.
		M	S	M	S	mehr		weniger			
						M	S	M	S		
II	übertrag	1430		1570		10		150			
	C. Evangelische Mädchenschule.										
1	Für Drucksachen u. s. w.	35		35						38	
2	" Lehrmittel	120		120						119	
3	" Tinte, Kreide, Tafelschwämme u. s. w. .	50		50						50	
4	" Bücher, Papier und Handarbeitsstoffe für arme Kinder	150		150						150	
	a. Desgl. — einmaliger Zuschuß für die Kriegszeit	37	50	37	50						
5	" die Schülerinnenbücherei	40		40						40	
6	" Schul- und Hausgeräte, Schulwäsche .	120		120						120	
7	" Wandschmuck	30		30						30	
8	" Schulfeste	15		15						15	
	D. Katholische Mädchenschule.										
1	Für Drucksachen u. s. w.	50		50						45	
2	" Lehrmittel	150		150						148	
3	" Tinte, Kreide, Tafelschwämme u. s. w. .	55		55						42	
4	" Bücher, Papier und Handarbeitsstoffe für arme Kinder	275		275						276	
	a. Desgl. — einmaliger Zuschuß für die Kriegszeit	68	75	68	75						
5	" die Schülerinnenbücherei	75		75						75	
6	" Schul- und Hausgeräte, Schulwäsche .	160		160						117	
7	" Wandschmuck	30		30						29	
8	" Schulfeste	15		15						15	
	Summe Tit. II.	2906	25	3046	25	10		150			

Gemeinde-Schulen Thorn-Mocker.

Nummer	Ausgabe.	1916		1915		1916 gegen 1915				Stftbe- trag 1914	Bemerkungen.
						mehr		weniger			
		M	S	M	S	M	S	M	S		
Tit. III. Heizung und Beleuchtung.											
1	Für Heizstoffe	3700		3700						2601	Anmerkung zu III Nr. 1/2 Es stehen zur Verfügung: A. von dem Betrage für Brennstoffe: 1. der evgl. Knaben- und Mädchenschule für 20 heizbare Räume 1300 M 2. der kath. Mädchenschule für 19 heizbare Räume . . . 1230 „ 3. der kath. Knabenschule für 18 heizbare Räume . . . 1170 „ <u> </u> zus. 3700 M
2	„ Beleuchtung	120		120						139	
Summe Tit. III.		3820		3820							
Tit. IV. Gebäude, Abgaben, Lasten.											
1	Für Unterhaltung der Gebäude	3000		3000						2932	B. von dem Betrage für Beleuchtung: 1. der evgl. Knaben- und Mädchenschule für 8 Lampen 60 M 2. der kath. Mädchenschule für 4 Lampen . . . 30 „ 3. der kath. Knabenschule für 4 Lampen . . . 30 „ <u> </u> zus. 120 M zu 5. Von den vorgesehenen 370 M stehen zur Verfügung: 1. der evgl. Knaben- und Mädchenschule für 21 Räume . . . 140 M 2. der kath. Mädchenschule für 19 Räume . . . 120 „ 3. der kath. Knabenschule für 18 Räume . . . 110 „ <u> </u> zus. 370 M
2	„ die „Feuerwehr“ elektrischen Uhren an die Feuerwehrrasse	72		72						72	
3	„ Schornsteinreinigung	100		100						52	
4	„ Gemüllabfuhr	200		200						208	
5	„ Streichen mit Fußbodenöl	370		370						308	
6	„ Wasserzins	250		250						221	
7	An die Kammereikasse Miete für die Klassenzimmer der katholischen Knabenschule im Grundstück Lindenstraße 22/24	400		400						400	
8	An die Frankfurter Allgemeine Versicherungs-Gesellschaft a. für die Versicherung des Gebäudes und der Einrichtungsstücke der katholischen Mädchenschule mit 73352 M	61	60	61	60					62	
	b. für Versicherung des Gebäudes und der Einrichtung der kath. Knabenschule und der Einrichtungsstücke im Grundstück Lindenstraße 22/24 mit 58809 M	88	20	88	20					88	
9	An die Aachener-Münchener Versicherungs-Gesellschaft für die Versicherung des Gebäudes und der Einrichtungsstücke der evgl. Knaben- und Mädchenschule mit 97588 M	53	80	53	80					54	
Zu übertragen		4595	60	4595	60						

Gemeinde-Schulen Thorn-Möcker.

Nummer	Ausgabe.	1916		1915		1916 gegen 1915				Zftbe- trag 1914	Bemerkungen.
						mehr		weniger			
		M	g	M	g	M	g	M	g		
Wiederholung.											
	Tit. I. Persönliche Ausgaben	150614	50	143902	50	6732	—	20	—		
	„ II. Unterrichtsmittel	2906	25	3046	25	10	—	150	—		
	„ III. Heizung, Beleuchtung	3820	—	3820	—						
	„ IV. Gebäude, Abgaben, Lasten	8090	28	6090	28	2000	—				
	„ V. Insgemein	88	97	90	97			2	—		
	Summe der Ausgabe	165520	—	156950	—	8572	—	172	—		
	„ „ Einnahme	93750	—	91700	—						
	Within Fehlbetrag	71770	—	65250	—	6520	—				

Nummer	Einnahme. Ausgabe.	1916		1915		1916 gegen 1915				Stf- trag 1914	Bemertungen.
		M	S	M	S	mehr		weniger			
						M	S	M	S		
Tit. I. Einnahme.											
1	Aus der Alterszulagenkasse	1050		900		150				900	
2	Unvorhergesehene Einnahmen									7	
Summe der Einnahme		1050		900		150					
Ausgabe.											
Tit. I. Persönliche Ausgaben.											
1	Gehälter laut Besoldungsliste	5410		4507 50		902 50				4394	
2	Für 3 Hilfslehrkräfte	3720		1500		2220					zu 2. Antrag des Leiters.
3	Für Vertretungen	50		50							
4	Zur Alterszulagenkasse	800		800						548	1915: 692 M.
5	„ Ruhegehaltskasse	330		300		30				220	1915: 439 M.
6	„ Witwen- und Waisenkasse	30		30						30	
Summe Tit. I.		10340		7187 50		3152 50					
Tit. II. Sächliche Ausgaben.											
1	Mietzins für die Schulräume im „Jugendhort“ Gulmer Chaussee 26	860		780		80				780	zu 1. Einschl. Reinigung, Heizung, Beleuchtung und Wasserverbrauch.
2	Lehr- und Unterrichtsmittel	100		100						102	Zahlbar vierteljährlich nachträglich an den Vor- stand des Vereins „Ju- gendschutz“ hier.
3	Bücher und Handarbeitsstoffe für arme Kinder	75		50		25					
4	Drucksachen	20		10		10					
5	Tinte, Kreide, Schwämme	20		10		10					
6	Lehrer- und Schülerbücherei	20		10		10					
7	Wandschmuck und Schulwäsche	20				20					zu 7 u. 8 Neu auf Antrag.
8	Für Hobelarbeiten	30				30					
Summe Tit. II.		1145		960		185					

Hilfsschule für Schwachbefähigte.

Nummer	Ausgabe.	1916		1915		1916 gegen 1915				Zftbe- trag 1914	Bemerkungen.	
						mehr		weniger				
		M	g	M	g	M	g	M	g			
Tit. III. Insgemein.												
1	Für Einrichtung einer neuen Klasse einmalig .	1000	—			1000	—					
2	Für unvorhergesehene Ausgaben	55	—	52	50	2	50				5	
	Summe Tit. III.	1055	—	52	50	1002	50					
Wiederholung.												
Tit.	I. Persönliche Ausgaben	10340	—	7187	50	3152	50					
"	II. Sächliche Ausgaben	1145	—	960	—	185	—					
"	III. Insgemein	1055	—	52	50	1002	50					
	Summe der Ausgabe	12540	—	8200	—	4340	—					
	" " Einnahme	1050	—	900	—							
	Within Fehlbetrag	11490	—	7300	—	4190	—					

Gewerbeschule u. gewerbliche Fortbildungsschule. (Grabenstraße.)

Nummer	Einnahme. Ausgabe.	1916		1915		1916 gegen 1915				Zitbe- trag 1914	Bemerkungen.	
						mehr		weniger				
		ℳ	⊄	ℳ	⊄	ℳ	⊄	ℳ	⊄			ℳ
	Einnahme.											
	Tit. I. Gebäude.											
	Aus der Staatskasse Verzinsung des Baukapitals	31999	40	31999	40							zu 1. 4% von der Bau- summe für das Schulge- bäude und von den Kosten für Einrichtung und Lehrmittel von zu- sammen 799985.ℳ bis zum Jahre 1936 laut Vertrag vom 6.9.01 und Gemeindebeschluß vom 22. 8. 4 9. 1901 I 7450/01.
	Tit. II. Sonstige Einnahmen											
	Summe der Einnahme	32000	—	32000	—							
	Ausgabe.											
	Tit. I. Gebäude.											
1	An die Kammerei-Depositenkasse von 726393,38 ℳ für die Anleihe von 1906 zum Bau der Gewerbeschule (ursprünglich 800000 ℳ)											
	4% Zinsen			29055,74	ℳ							
	1% Tilgung und die erspar- ten Zinsen	40000	—	40000	—							
2	Für bauliche Unterhaltung	1500	—	1500	—							
3	An die Gartencasse für Pflege der Anlagen	50	—	50	—							
4	An die Frankfurter Allgemeine Verf. Akt. Ges. für die Feuerversicherung des Gebäudes mit Einrichtung	419	50	419	50							
5	Kanalgebühren 60% von 1272 ℳ Gebäude- steuer	763	20	763	20							
6	Gemeindeabgaben, Straßen- und Schornsteinreini- gungskosten und Gemüllabfuhr	400	—	400	—							zu 6. Gebäudesteuer 37,80.ℳ Straßenreinigung 196,56 " Gemüllabfuhr 100,— " Schornsteinreini- gung 65,64 " 400,00.ℳ.
	Summe Tit. I.	43132	70	43132	70							
	Tit. II. Sonstige Ausgaben.											
	a. Gewerbeschule.											
1	Zuschuß an die Staatskasse zu den Unter- haltungskosten	3000	—	3000	—							
2	Zu Stipendien für die Schüler und Schü- lerinnen	300	—	300	—							
	Zu übertragen	3300	—	3300	—							

Gewerbeschule u. gewerbliche Fortbildungsschule.

Nummer	Ausgabe.	1916		1915		1916 gegen 1915				Stbetrags- trag 1914	Bemerkungen.
						mehr		weniger			
		M	g	M	g	M	g	M	g		
	Übertrag	3300	—	3300	—						
	b. Gewerbl. Fortbildungsschule.										
1	Zuschuß der Stadt an die Staatskasse zu den Unterhaltungskosten der gewerblichen Fortbildungsschule, soweit diese 21000 M überschreiten, im Verhältnis von 3 : 7	1800	—	1800	—						Vertrag v. 6. 9. 1901. 1914: 1462,20 M.
	Summe Tit. II.	5100	—	5100	—						
	Tit. III. Unvorhergesehenes	467	30	467	30						
	Dazu Tit. I.	43132	70	43132	70						
	Summe der Ausgabe	48700	—	48700	—						
	" " Einnahme	32000	—	32000	—						
	Within. Fehlbetrag (Zuschuß)	16700	—	16700	—						

Katholische Präparandenanstalt. (Schulstraße.)

Nummer	Einnahme. Ausgabe.	1916		1915		1916 gegen 1915				Istbe- trag 1914	Bemerkungen.
						mehr		weniger			
		ℳ	⊄	ℳ	⊄	ℳ	⊄	ℳ	⊄		
	Einnahme.										
	Tit. I. Miete für die Benutzung der Anstalt durch das Provinzial-Schulkollegium	1500	—	1500	—						
	Summe der Einnahme f. f.										
	Ausgabe.										
	Tit. I. Gebäude-Unterhaltung, Abgaben, Lasten.										
1	Zur Instandhaltung der Gebäude soweit nicht die Verpflichtung des Fiskus zu kleinen Instandsetzungen im Innern bis zu 15 ℳ für jeden Fall eintritt	400	—	400	—						
2	Kanalgebühren und Beiträge zu den Straßenreinigungskosten	73	56	73	56						
3	An die Frankfurter Allgemeine Verf. Akt. Ges. für die Versicherung der Gebäude gegen Feuerschaden mit 72000 ℳ	36	—	36	—						
4	An die Kammerei-Depositenkasse von 52663,52 ℳ Darlehn zum Bau der Anstalt (Anleihe von 1906 urspr. 58000 ℳ 4% Zinsen 2106,54 ℳ 1% Tilgung und ersparte Zinsen 793,46 "	2900	—	2900	—						
5	Für unvorhergesehene Ausgaben	40	44	40	44						
	Summe der Ausgabe	3450	—	3450	—						
	" " Einnahme	1500	—	1500	—						
	Mithin Fehlbetrag (Zuschuß)	1950	—	1950	—						

Nummer	Einnahme.	1916		1915		1916 gegen 1915				Frtbe- trag 1914	Bemerkungen.	
						mehr		weniger				
		ℳ	Ⓢ	ℳ	Ⓢ	ℳ	Ⓢ	ℳ	Ⓢ			
Tit. I. Zinsen von Kapitalien.												
1	A. Aus der Boesch'schen Stiftung für Stadtarme, vereinigt mit dem Sultan'schen Armenlegat von 3000 ℳ. 4 ¹ / ₂ % u. 4 ³ / ₄ %											
	a. Von 4500 ℳ auf Altst. Nr. 94=202,50 ℳ											
	b. " 3000 " " " " 212=135,00 "											
	c. " 5000 " " " " 395=225,00 "											
	d. " 500 " " " " 419= 22,50 "											
	e. " 6000 " " " " 615=285,00 "											
	f. " 3500 " Westpreußischen Pfandb. zu 3 ¹ / ₂ % =122,50 "											
	g. " 3000 " Dt. Reichsanl. 3,5% =150,00 "											
	h. " 800 " Bestand zu 3 ¹ / ₂ % = 28,00 "	1170	50	1125	50	45						
	B. Aus der Hermann Schwarz'schen Armenstiftung von 4000 ℳ Gnesener Stadtanleihe zu 4%	160		160								
	C. Aus der Bw. Henius-Stiftung für Stadtarme von 1000 ℳ 3 ¹ / ₂ % Westpr. Pfandbriefen	35		35								
	D. Aus der Windt-Engelke'schen Stiftung für verschämte Arme 4 ¹ / ₂ %											
	a. Von 9000 ℳ auf Neust. Nr. 259/62=405,00 ℳ											
	b. " 100 " Westpr. Pfandbr. zu 3 ¹ / ₂ % =3,50 "	408	50	408	50							
	E. Aus der Adolf Gieldzinski'schen Stiftung für verschämte Arme 4 ¹ / ₂ %											
	a. Von 3000 ℳ auf Neustadt Nr. 92=135,00 ℳ											
	b. " 600 " Westpreußischen Pfandbr. zu 3 ¹ / ₂ % 21,00 "											
	c. " 300 " Dt. Reichsanl. zu 5% 15,00 "	171		166	50	4	50					
	F. Aus der Westwater'schen Stiftung für arme Kranke von 6100 ℳ Westpreußischen Pfandbriefen 3 ¹ / ₂ % =	213	50	213	50							
	Zu übertragen	2158	50	2109		49	50					

Armen-Verwaltung.

Nummer	Einnahme.	1916		1915		1916 gegen 1915				Stftr- trag 1914	Bemerkungen.
						mehr		weniger			
		M	g	M	g	M	g	M	g		
	Übertrag	2158	50	2109	—	49	50				
I	G. Aus der Adeline Stum'schen Stiftung für unverheiratete alte Thorner Bürgertöchter										
	a. von 1500. M Dt. Reichsanl. zu 5% = 75,00. M										
	b. „ 60,65. M Bestand zu $3\frac{1}{2}\%$ = 2,00 „	77	—	54	60	22	40				
	Summe Tit. I.	2235	50	2163	60	71	90				
	Tit. II. Zuwendungen.										
1	Von der Testament- und Almosenhaltung	507	50	507	50						
2	Beiträge, Gaben und Geschenke	400	—	400	—					256	Zu 2. Vergleiche Ausgabe Titel III, 6 b.
3	Geldbußen und Ordnungsstrafen Die eingehenden Beträge sind zusammen mit den Zinsen des Boesch'schen Legats zu außerordentlichen Unterstützungen zu verwenden	400	—	400	—					320	
4	Für Nachlasssachen verstorbener städtischer Armen	150	—	150	—					326	
5	Erstattung von Armenverbänden	5500	—	4000	—	1500	—			7677	Durchschnitt: 5977. M.
	Summe Tit. II.	6957	50	5457	50	1500	—				
	Tit. III. Insgemein.										
	Tit. III. f. f.	107	—	78	90	28	10			135	
	Wiederholung.										
	Tit. I. Zinsen von Legat-Kapitalien	2235	50	2163	60	71	90				
	„ II. Zuwendungen	6957	50	5457	50	1500	—				
	„ III. Insgemein	107	—	78	90	28	10				
	Summe der Einnahme	9300	—	7700	—	1600	—				

Nummer	Ausgabe.	1916		1915		1916 gegen 1915				Stf- trag 1914	Bemerkungen.
						mehr		weniger			
		ℳ	§	ℳ	§	ℳ	§	ℳ	§		
Tit. I. Persönliche Ausgaben.											
1	Gehälter laut Befoldungsliste, Seite 10	13717	—	16782	—	175	—	3240	—		
2	Ruhegehälter, Witwen- und Waisengelder lt. Liste	571	20	571	20						
3	An das Schwesternhaus vom roten Kreuz für 2 Schwestern je 750 ℳ und 45 ℳ Ver- sicherungs-Beiträge	1665	12	1665	12						zu 3. Gehalt 2 × 750,00 = 1500,00 ℳ Zu.V.Beiträge 2 × 24,96 = 49,92 „ Angest.-V.Beitr. 2 × 57,60 = 115,20 „ = 1665,12 „
	Summe Tit. I.	15953	32	19018	32	175	—	3240	—		
Tit. II. Legatzinsen.											
1	Aus der Boesch-Sultan'schen Stiftung an Stadtarme von 26300 ℳ	1170	50	1125	50	45	—				
2	Aus der Herm. Schwarz'schen Stiftung an Stadtarme von 4000 ℳ	160	—	160	—						zu II. Vergl. Einnahme Titel I A—G.
3	Aus der Ww. Henius-Stiftung für Stadtarme von 1000 ℳ	35	—	35	—						
4	Aus der Windt-Engelke'schen Stiftung an ver- schämte Arme von 9100 ℳ	408	50	408	50						
5	Aus der Adolf Giedzinski'schen Stiftung an verschämte Arme von 3900 ℳ										zu II.5. Von den Zinsen der Giedzinski-Stiftung sind 25% dem Stiftungs- kapital zuzuschlagen.
	a. Zur Verfügung der Armenverwaltung 128,25 ℳ										
	b. An das Depositorium d. mild. Stiftung 42,75 „	171	—	166	50	4	50				
6	Aus der Bestwater'schen Stiftung an arme Kranke von 6100 ℳ	213	50	213	50						
7	Aus der Adeline Stum'schen Stiftung an unver- heiratete alte Thorner Bürgertöchter von 1560 ℳ	77	—	54	60	22	40				
	Summe Tit. II.	2235	50	2163	60	71	90				
Tit. III. Armenpflege.											
1	Unterstützungen an Ortsarme in bar und mit Lebensmitteln	40000	—	38800	—	1200	—			38301	zu 2. Die Kurkosten für Ortsarme wurden bis- her bei der Krankenhaus- kasse niedergeschlagen. Für die Folge sollen diese Kosten an die Kran- kenhauskasse gezahlt wer- den. Durchschnitt: 14000 ℳ
2	Zu Arzneien und Kurkosten für Ortsarme	14000	—	850	—	13150	—			1028	
3	Zur Bekleidung von Ortsarmen und armer schulpflichtiger Kinder und zur besonderen Verwendung für letztere	3100	—	3100	—					2260	
	Zu übertragen	57100	—	42750	—	14350	—				

Armen-Verwaltung.

Nummer	Ausgabe.	1916		1915		1916 gegen 1915				Zftbe- trag 1914	Bemerkungen.
		M	S	M	S	mehr		weniger			
						M	S	M	S		
III	Übertrag	57100	—	42750	—	14350	—				
4	Gebühren an Hebammen	500	—	250	—	250	—			491	Durchschnitt: 312 M.
5	Zu Beerdigungskosten für verstorbene Orts- arme	1400	—	1200	—	200	—			1937	„ 1276 M.
6	Zur Verfügung des Armendirektoriums:										
	a. Zu Heizstoffen für Ortsarme	2350	—	2200	—	150	—			2200	
	b. Zur freien Verwendung aus Gaben und Geschenken	400	—	400	—					140	zu 6b. Vergleiche Ein- nahme II, 2.
	c. Für Wohlfahrtsvereine	3800	—	3800	—					3800	
7	Für hier ortsangehörige auswärts hilfsbedürftige Personen	7000	—	7000	—					6930	
8	„ Fürsorge- und Arbeitszwangszöglinge	1500	—	1200	—	300	—			1797	Durchschnitt: 1410 M.
9	„ Epileptiker, Geistesranke, Taubstumme und Blinde	21000	—	21000	—					18019	
10	„ Behandlung in Lungenheilstätten	1000	—	1000	—					42	zu 10. Es sind verausgabt: 1912 = 635 M, 1913 Nichts, 1914 = 42 M.
11	„ unentgeltliche Benutzung von Badeanstalten durch unbemittelte Personen	550	—	550	—					550	
12	An das Westpreussische Taubstummenheim in Elbing Jahresbeitrag	25	—	25	—						
13	„ den Deutschen Verein für Armenpflege und Wohltätigkeit in Berlin Jahresbeitrag	20	—	20	—					20	
14	„ den Zentralverband für das Wohl der arbeitenden Klassen in Berlin-Steglitz Jahresbeitrag	12	—	12	—					12	
15	„ den Deutschen Verein „Arbeiterheim“ in Bielefeld Jahresbeitrag	5	—	5	—					5	
16	„ den Verein für Gesundheitspflege in Frank- furt a/M. Jahresbeitrag	12	—	12	—					12	
17	„ den Deutschen Verein gegen den Mißbrauch geistiger Getränke in Bremen Jahresbetrag	10	—	10	—					10	
	Zu übertragen	96684	—	81434	—	15250	—				

Nummer	Ausgabe.	1916		1915		1916 gegen 1915				Zitbe- trag 1914	Bemerkungen.
						mehr		weniger			
		ℳ	δ	ℳ	δ	ℳ	δ	ℳ	δ		
III	übertrag	96684	—	81434	—	15250	—				
18	An das Deutsche Zentral Komitee in Berlin zur Bekämpfung der Tuberkulose Jahresbeitrag	30	—	30	—					30	
19	„ die Deutsche Bank in Berlin für die Deutsche Gesellschaft zur Bekämpfung der Geschlechtskrankheiten Jahresbeitrag	20	—	20	—					20	
20	„ den Vorstand des Vereins für Blindenbildung in Hannover Jahresbeitrag	30	—	30	—					30	
21	„ das Westpreußische Krüppelfürsorgeheim Jahresbeitrag	50	—	50	—					50	
22	„ den Westpreußischen Verein zur Bekämpfung der Wanderbettelei in Danzig Jahresbeitrag	150	—	150	—					150	
23	„ das Archiv Deutscher Berufsvormünder Frankfurt a/M. 24 ℳ Mitgliedsbeitrag und 25 ℳ für Lieferung der Drucksachen	49	—	49	—						
24	„ den Vorstand der Deutschen Heilstätte in Davos — Schweiz — Jahresbeitrag für 16 und 17 je 25 ℳ. Zahlbar im April	25	—			25	—				zu 24. Gem. Beschl. v. 29. 9. 30. 9. 15.
	Summe Tit. III.	97038	—	81763	—	15275	—				
	Tit. IV. Insgemein.										
	Unvorhergesehene Ausgaben	473	18	455	08	18	10			471	
	Summe Tit. IV. f. f.										
	Wiederholung.										
Tit.	I. Persönliche Ausgaben	15953	32	19018	32	175	—	3240	—		
„	II. Legatzinsen	2235	50	2163	60	71	90				
„	III. Armenpflege	97038	—	81763	—	15275	—				
„	IV. Insgemein	473	18	455	08	18	10				
	Summe der Ausgabe	115700	—	103400	—	15540	—	3240	—		
	Summe der Einnahme	9300	—	7700	—						
	Within Fehlbetrag	106400	—	95700	—	10700	—				

Kinderheim.

Nummer	Einnahme.	1916		1915		1916 gegen 1915				Zstbe- trag 1914	Bemerkungen.
		M	S	M	S	mehr		weniger			
						M	S	M	S		
Tit. I. Zinsen von Kapitalien.											
A. Auf Grundstücken.											
1	Auf Altstadt Nr. 138 zu 4 $\frac{1}{2}$ % = 2100. M	94	50	94	50						
2	" " " 146 " " = 1800 "	81	—	81	—						
3	" " " 257 " " = 6500 "	292	50	292	50						
4	" Neustadt " 49 " " = 1500 "	67	50	67	50						
5	" " " 72 " " = 6000 "	270	—	270	—						
6	" " " 73 " " = 600 "	27	—	27	—						
7	" " " 77 " 4 $\frac{3}{4}$ % = 1800 "	85	50	83	25	2	25				
8	" " " 170 " 4 $\frac{1}{2}$ % = 600 "	27	—	27	—						zu 7. Vom 1. 4. 15 ab sind 4 $\frac{3}{4}$ % Zinsen zu zahlen; bisher 4 $\frac{1}{2}$ %.
9	" " " 173 " " = 1200 "	54	—	54	—						1916 kommen 2,25 M zu.
10	" " " 244 " " = 5500 "	247	50	247	50						
11	" " " 248 " 4 $\frac{3}{4}$ % = 2740 "	130	15	130	15						
12	" Culmervorst. Nr. 54 " 5% = 1800 "	90	—	90	—						
	Summe A. 32140. M	1466	65	1464	40	2	25				
Beim Depositorium der milden Stiftungen.											
	B. Von Deutscher Reichsanl. zu 5% = 300. M	15	—			15	—				
C. Aus der Kurt Kordes-Stiftung.											
1 a.	Von 3200,— M Deutscher Reichsanleihe zu 5%	160	—			160	—				
b.	" 1300,— " Gnesener Stadtanleihe " 4%	52	—	52	—						
c.	" 500,— " Hypothek auf Neust. 244, 4 $\frac{1}{2}$ %	22	50	22	50						
d.	" " im Sparb. Nr. 12885 "			49	53			49	53		
e.	" " Barbestand			62	44			62	44		
	5000,— M 5000. M										
	Zu übertragen 37440. M	1716	15	1650	87	177	25	111	97		

zu 7. Vom 1. 4. 15 ab
sind 4 $\frac{3}{4}$ % Zinsen zu
zahlen; bisher 4 $\frac{1}{2}$ %.

zu B und C 1a.
Die Papiere sind neu
angekauft.

zu C 1 d/e.
Für die Bestände sind
die unter C 1a nach-
gewiesenen Papiere er-
worben.

Kinderheim.

Nummer	Einnahme.	1916		1915		1916 gegen 1915				3ftbe- trag 1914	Bemerkungen.
						mehr		weniger			
		ℳ	⸝	ℳ	⸝	ℳ	⸝	ℳ	⸝		
Tit. II. Erziehungsbeiträge, Kollekten, Geschenke.											
1	Erstattete Unterhaltungskosten für Zöglinge	1200	—	800	—	400	—			1798	Durchschnitt : 1276 ℳ
2	Zum Besten der Zöglinge und der Anstalt:										
a.	Zuwendungen laut Bestimmung der Geschenk- geber	50	—	50	—					227	
b.	Ertrag der in den Kirchen alljährlich abzu- haltenden Kollekten	50	—	50	—					69	
c.	Aus den Almosenbüchsen in den Kirchen	50	—	50	—					51	
d.	Aus der Almosenbüchse im Standesamt	30	—	30	—					58	
e.	Gaben, Strafen	120	—	120	—					10	
	Summe Tit. II.	1500	—	1100	—	400	—				
Tit. III. Sonstige Einnahmen.											
1	Von der Waisenhauaskasse anteilige Kosten für den Anstaltsunterricht	150	—	150	—						Bergl. Plan der Wai- senhausverwaltung Tit. I, 4 der Ausgabe.
2	Insgemein	16	35	16	88			—	53	89	
	Summe Tit. III.	166	35	166	88			—	53		
Wiederholung.											
Tit.	I. Zinsen von Kapitalien	1733	65	1663	12	182	50	111	97		
"	II. Kollekten, Geschenke	1500	—	1100	—	400	—				
"	III. Sonstige Einnahmen	166	35	166	88			—	53		
	Summe der Einnahme	3400	—	2930	—	582	50	112	50		

Nummer	Ausgabe.	1916		1915		1916 gegen 1915				Stbetrug 1914	Bemerkungen.	
						mehr		weniger				
		ℳ	⊄	ℳ	⊄	ℳ	⊄	ℳ	⊄			
Tit. I. Persönliche Ausgaben.												
1	Gehälter laut Besoldungsliste Seite 10	1100	—	1062	50	37	50					zu 2.
2	Für 1 Gehilfen einschl. anteilige von der Stadt zu leistende Versicherungsbeiträge	520	—	465	—	55	—					Gen. Beschl. vom 10.6.15. 7.7.15.
3	Für 2 Dienstmädchen:											zu 2. Lohn jährlich 480 ℳ
	a. Lohn, außer freier Wohnung und Kost, bis 40 ℳ monatlich	480	—	480	—							Weihnachtsgefch. bis 15 „
	b. Weihnachtsgeschenk je 10 ℳ	20	—	20	—							Versicherungsbeiträge 25 „
	c. Invalidenversicherung je 52 × 12 Bfg. = 12,48 und 1/3 der Krankenversicherungsbeiträge	50	—	50	—							= 520 „
4	An die Diakon-Anstalt Karlsruhof für die Revision des Kinderheims durch Angestellte der Diakon-Anstalt und Stellung eines Vertreters während der Beurlaubung des Diakon Schulz jährlich	40	—	40	—							
	Summe Tit. I.	2210	—	2117	50	92	50					
Tit. II. Verpflegung und Fürsorge.												
1	Verpflegungskosten für Kopf und Tag:											
	a. Für die Hauseltern u. deren Kinder = 2,80 ℳ											
	b. „ 3 Hilfskräfte je 50 ⊄ = 1,50 „											
	c. „ 80 Zöglinge „ 35 ⊄ = 28,00 „											
	Within für 1916 = 365 × 32,30 ℳ	11789	50	11789	50							
2	Arzneikosten und Krankenpflege	200	—	130	—	70	—					Durchschnitt : 179 ℳ
3	Begräbniskosten	100	—	100	—							zu 2/3. Die Ansätze sind gegenseitig übertragbar.
4	Zahnpflege	100	—	100	—							
	Summe Tit. II.	12189	50	12119	50	70	—					

Kinderheim.

Nummer	Ausgabe.	1916		1915		1916 gegen 1915				Stftrags- trag 1914 M	Bemerkungen.
		M	S	M	S	mehr		weniger			
						M	S	M	S		
Tit. III. Ausstattungsgegenstände und Reinigungsmittel.											
1	a. Für Kleidung der Zöglinge	2400	—	2400	—					2378	
	b. „ Einsegnungskleider	250	—	250	—					229	
2	Für Bürsten, Kämmen	30	—	30	—					30	
3	„ Lagerstellen und Wäsche	400	—	400	—					400	
4	„ Schulbücher und Schreibwaren	200	—	200	—					200	
5	„ Geräte und Werkzeuge	200	—	200	—					198	
6	„ Seife und Soda	240	—	180	—	60	—			180	
Summe Tit. III.		3720	—	3660	—	60	—				
Tit. IV. Für die Grundstücke.											
1	Für Unterhaltung der Gebäude, Zäune	500	—	500	—					527	
2	„ „ des Gartens	150	—	150	—					145	
3	„ Schornsteinreinigung	10	—	10	—					6	
4	„ Straßenreinigung	30	—	30	—						
5	Kanalgebühr von 120 M und Wasserzins	400	—	400	—					383	
6	Für die Fernsprecheinrichtung	120	—	120	—					79	
7	An die Kammerei-Vorschusskasse Prämie für die Frankfurter Allgemeine V. A. G. für die Gebäude und Hauseinrichtung von 95646 M	50	18	50	18						
8	Der städtischen Sparkasse von 3974,42 M Restbauschuld (ursprünglich 33300 M) 4% Zinsen 158,98 M Tilgung (1% und die ersparten Zinsen) fällt für 1916 aus Die Schuld wird im Jahre 1919 getilgt sein.	158	98	158	98						Tilg. 1916=1506,02 M.
Summe Tit. IV.		1419	16	1419	16						

Nummer	Ausgabe.	1916		1915		1916 gegen 1915				Istbe- trag 1914	Bemerkungen.
						mehr		weniger			
		ℳ	⸝	ℳ	⸝	ℳ	⸝	ℳ	⸝		
Tit. V. Heizung und Beleuchtung.											
1	Für Brennmaterialien	1400	—	1100	—	300	—			1199	Durchschnitt: 1127.ℳ
2	„ Beleuchtung	300	—	300	—					250	
Summe Tit. V.		1700	—	1400	—	300	—				
Tit. VI. Legatzinsen.											
1	Zinsen der Legate von Browe, Heppner, Krives und Wiercinski zu Prämien für Kinder	40	50	40	50						zu3. Vergl. Einnahme Tit. B.3 a-c Lt. Stiftungs- urkunde ist der nicht zur Weihnachtsbescherung verwendete Betrag dem Kapital zuzuschlagen.
2	Zinsen der Matthes-Reiterverein-Kordes-Stif- tung zu Prämien für Kinder	17	50	12	25	5	25				
3	Zinsen der Kurt Kordes-Stiftung zur Weih- nachtsbescherung und zur Kapitalisierung	234	50	186	47	48	03				
Summe Tit. VI.		292	50	239	22	53	28				
Tit. VII. Zum Besten der Zöglinge und der Anstalt.											
(Einnahme Titel II, 2)		300	—	300	—					296	
Summe Tit. VII. für sich.											
Tit. VIII. Sonstige Ausgaben.											
1	Insgemein einschl. 20 ℳ für den Handfertig- keitsunterricht	58	84	54	62	4	22			77	
Summe Tit. VIII. für sich.											

Kinderheim.

Nummer	Ausgabe.	1916		1915		1916 gegen 1915				Zftbe- trag 1914	Bemerkungen.	
						mehr		weniger				
		M	8	M	8	M	8	M	8			
Wiederholung.												
Tit.	I. Persönliche Ausgaben	2210	—	2117	50	92	50					
"	II. Verpflegung	12189	50	12119	50	70	—					
"	III. Einrichtungsstücke, Reinigungsmittel	3720	—	3660	—	60	—					
"	IV. Für die Grundstücke	1419	16	1419	16							
"	V. Heizung und Beleuchtung	1700	—	1400	—	300	—					
"	VI. Legatzinsen	292	50	239	22	53	28					
"	VII. Zum Besten der Zöglinge	300	—	300	—							
"	VIII. Sonstige Ausgaben	58	84	54	62	4	22					
	Summe der Ausgabe	21890	—	21310	—	580	—					
	Die Einnahme beträgt	3400	—	2930	—							
	Within Fehlbetrag (Zuschuß)	18490	—	18380	—	110	—					

Nummer	Einnahme.	1916		1915		1916 gegen 1915				Stf- trag 1914	Bemerkungen.
						mehr		weniger			
		ℳ	⸝	ℳ	⸝	ℳ	⸝	ℳ	⸝		
Tit. I. Zinsen von Kapitalien.											
A. Auf Grundstücken.											
1	Auf Altstadt Nr. 61 zu 4 1/2 % = 3000 ℳ	135	—	135	—						
2	" " " 165 " " = 4200 "	189	—	189	—						
3	" " " 175 " " = 3000 "	135	—	135	—						
4	" " " 232 " " = 3600 "	162	—	162	—						
5	" " " 257 " " = 12000 "	540	—	540	—						
6	" " " 311 " " = 1200 "	54	—	54	—						
7	" Neustadt " 8 " " = 300 "	13	50	13	50						
8	" " " 49 " " = 750 "	33	75	33	75						
9	" " " ²⁵⁹ / ₆₂ " " = 3000 "	135	—	135	—						
10	" " " 276 " " = 600 "	27	—	27	—						
Summe A. 31650 ℳ		1424	25	1424	25						
B. Von Kapitalien beim Depositorium der milden Stiftungen.											
1	Von Deutscher Reichsanl. zu 3 1/2 % = 1000,— ℳ	35	—	35	—						
2	" Westpr. Pfandbriefen " " = 2350,— "	82	25	82	25						
3	" Gnesener Stadtanl. " 4 % = 4000,— "	160	—	160	—						
4	" Thorner " " " = 1800,— "	72	—	72	—						
5	" Barbeständen										
Summe Tit. I. 40800,00 ℳ		1773	50	1773	50						

Nummer	Einnahme.	1916		1915		1916 gegen 1915				Istbe- trag 1914	Bemerkungen.	
						mehr		weniger				
		ℳ	⊄	ℳ	⊄	ℳ	⊄	ℳ	⊄			
1	Übertrag 11353,17 ℳ											
10	Legat der Rentant Kubig'schen Eheleute 200,— "											
11	Legat des Kammereikassen-Rendanten Engelhardt, gestiftet am Tage seiner silbernen Hochzeit den 28. November 1862 150,— "											
12	Legat des Gutsbesizers Weinschenk in Lulkau als Abfindung bei der Ablösung des Laudemiums 600,— "											
13	Legat aus dem Vermächtnis des verstorbenen Kaufmanns Simon Heppner in Thorn 150,— "											
14	Legat des Gutsbesiz. Eugen Weisner 300,— "											
15	Mindt-Engelke'sche Stiftung 3000,— "											
16	Kaufmann L. Neumann'sche Stiftung 300,— "											
17	Kaufmann A. Gieldzynski'sche Stiftung 150,— "											
18	Aus der Oberbürgermeister Wisse- linck'schen Denkmalsstiftung 300,— "											
19	Legat des Pfarrers Hugo Bier- cinski vom Jahre 1898 300,— "											
	Summe 16803,17 ℳ											
Tit. II. Zuschüsse.												
1	Von der Testament- und Almosenhaltung 4200—			4200—								
	" der Kammerei-Kasse Entschädigung für die aufgehobene Hauskollekte 628 53							628 53				
2	Vom Depositorium der milden Stiftungen:											
a.	Aus dem Koerner'schen Legate zur Erhöhung der Weihnachtsprämie für einen Zögling auf 20 ℳ 8—			8—								zu 3 a. Vergl. Ausgabe Tit. VI/1.
b.	Die Hälfte der Zinsen aus dem Oberbürgermeister Koerner'schen Kinderfestfonds zur Veranstaltung eines Sommerfestes für die Zöglinge der Waisenanstalten (von 2100 ℳ zu 4 ¹ / ₂ %, 200 ℳ zu 4%, 700 ℳ zu 3 ¹ / ₂ % und 400 ℳ Bestände) 70—			63—				7—				zu 3 b. Vergleiche Ausgabe Tit. VI, 8. Es ist die Hälfte der eingehenden Zinsen anzufordern.
	Summe Tit. II. 4278—			4899 53				7—				

Waisenhaus.

Nummer	Einnahme.	1916		1915		1916 gegen 1915				Stütze- trag 1914	Bemerkungen.
						mehr		weniger			
		ℳ	⊄	ℳ	⊄	ℳ	⊄	ℳ	⊄		
Tit. III. Erziehungsbeiträge, Kollekten, Geschenke.											
1	Erstattete Unterhaltungskosten für Zöglinge . . .	200	—	200	—					406	
2	Zum Besten der Zöglinge und der Anstalt:										
	a. Zuwendungen lt. Bestimmung der Geschenk- geber	30	—	30	—					313	
	b. Ertrag aus den jährlich zu Weihnachten in den Kirchen abzuhaltenden Kollekten	150	—	150	—					150	
	c. Aus den Almosenbüchsen in den Kirchen	70	—	70	—					70	
	d. „ der Almosenbüchse im Waisenhause	2	—	2	—					3	} zu 2. Durchlaufend vergl. Ausgabe VII.
	e. Aus der Almosenbüchse im Standesamt	28	—	28	—					58	
	f. Gaben, Strafen	120	—	120	—					267	
	Summe Tit. III.	600	—	600	—						
	Tit. IV. Insgemein.	18	50	26	97					8	
	Summe Tit. IV. für sich.										
Wiederholung.											
	Tit. I. Zinsen von Kapitalien	1773	50	1773	50						
	„ II. Zuschüsse	4278	—	4899	53	7	—	628	53		
	„ III. Kollekten, Geschenke	600	—	600	—						
	„ IV. Insgemein	18	50	26	97					8	47
	Summe der Einnahme	6670	—	7300	—	7	—	637	—		

Nummer	Ausgabe.	1916		1915		1916 gegen 1915				Stfbertrag 1914	Bemerkungen.	
						mehr		weniger				
		M	ſ	M	ſ	M	ſ	M	ſ			
Tit. I. Persönliche Ausgaben.												
1	Gehälter laut Besoldungsliste Seite 10 . . .	1000	—	1077	64					77	64	
2	Für ein Dienstmädchen:											
	a. Lohn bei freier Wohnung und Kost bis 20 M monatlich	240	—	240	—							
	b. Weihnachtsgeschenk	10	—	10	—							
	c. Beiträge zur Invaliden-Versicherung $52 \times 12 \text{ ſ} = 6,24 \text{ M}$ und $\frac{1}{3}$ der Krankenversicherungsbeiträge	25	—	25	—							
3	An die Diakonen-Anstalt in Karlsdorf für die Revision des Waisenhauses durch Angestellte der Diakonanstalt und Stellung eines Vertreters während der Beurlaubung des Diakons Lewin	40	—	40	—							
4	An die Kinderheimkasse anteilige Kosten für den Anstaltsunterricht	150	—	150	—							
	Summe Tit. I.	1465	—	1542	64					77	64	
Tit. II. Verpflegung und Fürsorge.												
1	Verpflegungskosten für Kopf und Tag:											
	a. Für die Hauseltern und deren Kinder = 2,45 M											
	b. „ 1 Hilfskraft 50 ſ = 0,50 „											
	c. „ 45 Böglinge je 35 „ = 15,75 „ = 18,70 „											
	Mithin für 1916 = $365 \times 18,70 \text{ M rd.}$	6825	50	6825	50					6031		
2	Arzneikosten und Krankenpflege	150	—	90	—	60	—			99		Durchschnitt: 147 M.
3	Begräbniskosten	50	—	50	—							
4	Zahnpflege	50	—	50	—					40		zu 2/3. Die Ansätze sind gegenseitig übertragbar.
	Summe Tit. II.	7075	50	7015	50	60	—					

zu II. 1.
1916 werden im Waisen-
hause voraussichtlich
täglich zu verpflegen sein:
Die Hauseltern, 2 erwach-
sene Personen je 70 ſ
und 3 Kinder je 35 ſ
1 Dienstmädchen und 45
Böglinge.

Waisenhaus.

Nummer	Ausgabe.	1916		1915		1916 gegen 1915				Zftbe- trag 1914	Bemerkungen.	
		M	S	M	S	mehr		weniger				
						M	S	M	S			
Tit. III. Ausstattungsgegenstände und Reinigungsmittel.												
1	a. Für Bekleidung	1350	—	1350	—						1200	
	b. Für Einsegnungskleider	120	—	120	—						120	
2	Für Bürsten, Kämmen	15	—	15	—						15	
3	„ Lagerstellen und Wäsche	200	—	200	—						200	
4	„ Schulbücher und Schreibwaren	100	—	100	—						96	
5	„ Geräte und Werkzeug	100	—	100	—						99	
6	„ Seife und Soda	135	—	100	—	35	—				100	
7	„ Beschaffung 1 Schrankes zur Aufbewahrung der Schulbücher, Lehrmittel, Medikamente u. s. w., 1 Schrankes für das Dienstmädchen, 1 Küchentisches und für 2 Flurklosetts einmalig	250	—		—	250	—					
Summe Tit. III.		2270	—	1985	—	285	—					
Tit. IV. Für die Grundstücke.												
1	Für Unterhaltung der Gebäude, Zäune	400	—	400	—						665	
2	„ „ des Gartens	150	—	150	—						144	
3	„ Schornsteinreinigung	10	—	10	—						7	
4	„ Straßenreinigung	10	—	10	—							
5	Kanalgebühr von 60 M Gebäudesteuer und Wasserzins	180	—	192	—			12	—		138	
6	An die Kammerei-Vorschußkasse Prämie für die Frankfurter Allgemeine V. A. G. für die Gebäude und Einrichtung von 43700 M	22	75	22	75							
7	Für einen Schuppen zur Unterbringung von Geräten und zum Trocknen von Betten u. s. w., einmalig	150	—		—	150	—					
Summe Tit. IV.		922	75	784	75	150	—	12	—			

Nummer	Ausgabe.	1916		1915		1916 gegen 1915				Stf- trag 1914	Bemerkungen.	
						mehr		weniger				
		ℳ	⸝	ℳ	⸝	ℳ	⸝	ℳ	⸝			ℳ
Tit. V. Heizung und Beleuchtung.												
1	Für Brennmaterialien	750	—	600	—	150	—				637	
2	" Beleuchtung	300	—	300	—						218	
	Summe Tit. V.	1050	—	900	—	150	—					
Tit. VI. Legatzinsen.												
1	Von 300 ℳ Legat des Oberbür- germeisters Koerner einem fleißi- gen Waisenhauszögling die jähr- lichen Zinsen als Prämie . . . 12,— ℳ nebst den aus der Koerner'schen Stiftung für die Waisenanstalten zuzuschießenden 8,— "	20	—	20	—							
2	Von 300 ℳ Legat des Kaufmanns Krupinski wie vor	12	—	12	—							
3	" 300 " " " " L. Neumann wie vor	12	—	12	—							
4	" 150 " " " " A. Gieldzynski wie vor	6	—	6	—							
5	" 300 " " " aus der Oberbürgermeister Wisselinet'schen Denkmalsstiftung wie vor	10	50	10	50							
6	" 300 ℳ Legat des Pfarrers Hugo Wier- cinski wie vor	10	50	10	50							
7	" 600 " Legat des Kaufmanns Giraud die jährlichen Zinsen zur Anschaffung von Weihnachtsgeschenken für die Waisenkin- der	24	—	24	—							
8	Zur Veranstaltung eines Sommerfestes aus den Zinsen des Koerner'schen Kinderfestfonds	70	—	63	—	7	—					zu 8. Vergleiche Einnah- me Tit. II, Absatz 3 b. Es ist die Hälfte der ein- gehenden Zinsen anzu- fordern.
	Summe Tit. VI.	165	—	158	—	7	—					

Waisenhaus.

Nummer	Ausgabe.	1916		1915		1916 gegen 1915				Stf- trag 1914	Bemerkungen.
						mehr		weniger			
		ℳ	⊄	ℳ	⊄	ℳ	⊄	ℳ	⊄		
	Tit. VII. Zum Besten der Zöglinge und der Anstalt. (Einnahme Titel III, 2)	400	—	400	—						
	Summe Tit. VII für sich.										
	Tit. VIII. Sonstige Ausgaben.										
	Insgemein einschl. 20 ℳ für Handfertigkeits- unterricht	91	75	84	11	7	64			49	
	Summe Tit. VIII für sich.										
	Wiederholung.										
Tit.	I. Persönliche Ausgaben	1465	—	1542	64				77	64	
"	II. Verpflegung	7075	50	7015	50	60	—				
"	III. Einrichtungsstücke, Reinigungsmittel	2270	—	1985	—	285	—				
"	IV. Für die Grundstücke	922	75	784	75	150	—	12	—		
"	V. Heizung und Beleuchtung	1050	—	900	—	150	—				
"	VI. Legatzinsen	165	—	158	—	7	—				
"	VII. Zum Besten der Zöglinge	400	—	400	—						
"	VIII. Sonstige Ausgaben	91	75	84	11	7	64				
	Summe der Ausgabe	13440	—	12870	—	659	64	89	64		
	Die Einnahme beträgt	6670	—	7300	—						
	Within Fehlbetrag (Zuschuß)	6770	—	5570	—	1200	—				

Nummer	Einnahme.	1916		1915		1916 gegen 1915				Stbetrags- trag 1914	Bemerkungen.
						mehr		weniger			
		ℳ	⊄	ℳ	⊄	ℳ	⊄	ℳ	⊄		
Tit. I A. Zinsen von Kapitalien auf Grundstücken.											
1	Auf Altstadt Nr. 4 zu 4½% = 2000 ℳ	90	—	90	—						
2	" " " 152/53 " " = 1506 "	67	77	67	77						
3	" " " 213 " " = 1800 "	81	—	81	—						
4	" " " 233 " " = 2850 "	128	25	128	25						
5	" " " 250/51 " " = 3000 "	135	—	135	—						
6	" " " 259/60 " " = 3300 "	148	50	148	50						
7	" " " 311 " " = 5000 "	225	—	225	—						
8	" " " 312 " " = 900 "	40	50	40	50						
9	" " " 322 " " = 3000 "	135	—	135	—						
10	" " " 351 " " = 3000 "	135	—	135	—						
11	" " " 422 " " = 600 "	27	—	27	—						
12	" Neustadt " 131 " " = 900 "	40	50	40	50						
13	" " " 173 " " = 1200 "	54	—	54	—						
14	" " " 268 " " = 1800 "	81	—	81	—						
15	" Fischerei " 10 " " = 6500 "	292	50	292	50						
16	" Mocker " 755 " " = 1500 "	67	50	67	50						
	Zu übertragen 38856 ℳ	1748	52	1748	52						

Krankenhaus.

Nummer	Einnahme.	1916		1915		1916 gegen 1915				Fftrag 1914	Bemerkungen.
						mehr		weniger			
		ℳ	⸝	ℳ	⸝	ℳ	⸝	ℳ	⸝		
1	Übertrag 38856 ℳ	1748	52	1748	52						
<p>B. Von Kapitalien beim Depositorium der milden Stiftungen.</p>											
1	Von Westpreussischen Pfandbriefen . . . zu 3 ¹ / ₂ % = 14200 ℳ	497	—	497	—						
2	„ Gnesener Stadtanleihe „ 4 % = 1200 „	48	—	48	—						
3	„ Thorner Stadtanleihe „ „ = 3000 „	120	—	120	—						
4	„ Consolidierter Staatsanleihe . . . „ = 4200 „	168	—	168	—						
5	„ Barbeständen . . . 3 ¹ / ₂ % = 500 „	17	50	17	50						
Summe Tit. I. 61956 ℳ		2599	02	2599	02						
<p>Tit. II. Kurkosten und Einkaufsgelder.</p>											
1	Kur- und Verpflegungskosten	60000	—	38000	—	22000	—			44747	
2	Desgl. von den unter Sittenkontrolle stehenden Personen	100	—	150	—			50	—	50	
Summe Tit. II.		60100	—	38150	—	22000	—	50	—		
<p>Tit. III. Verschiedene Einnahmen.</p>											
1	Von Gebrüder Bichert Miete für den früher Schlesingerschen Garten, Neustadt Nr 303/4 b	800	—	800	—						
2	Vom Vaterländischen Frauenverein Anerkennungsgebühr für die Baracke des Säuglingshauses	1	—			1	—				
3	Aus der Desinfektionsanstalt	100	—	200	—			100	—	87	
Zu übertragen		901	—	1000	—	1	—	100	—		

zu II. 1. 1914 sind 44747 ℳ Kurkosten eingekommen. In diesem Betrage sind die Kurkosten für Ortsarme nicht enthalten. Die Armenverwaltung soll v. 1. 4. 16 ab die Kosten an die Krankenhauskasse zahlen. Der Durchschnitt der Kosten für Ortsarme beträgt 14300 ℳ. 1916 kann dennoch mit einer Einnahme von rd. 55000 ℳ gerechnet werden. Nach dem Tarif sind für Kopf und Tag zu zahlen:
 In Klasse I:
 Einheimische, erwachsene und Auswärtige } Kinder 7,00 „
 In Klasse II:
 Einheimische, erwachsene und Auswärtige } Kinder 4,50 „
 In Klasse III:
 Einheimische.
 Erwachsene = . 2,25 „
 Kinder = . . . 1,00 „
 Auswärtige.
 Erwachsene = . 2,75 „
 Kinder = . . . 1,50 „
 Versicherungsanstalten und Berufsgenossenschaft = 3,00 „
 Für Geisteskrante, die besonders un-
 tergebracht werden müssen,
 Einheimische = . 3,00 „
 Auswärtige = . 5,00 „
 zu 2. I 4245/15.
 Durchschnitt 115 ℳ.

Nummer	Einnahme.	1916		1915		1916 gegen 1915				Istbe- trag 1914	Bemerkungen.
						mehr		weniger			
		M	g	M	g	M	g	M	g		
III	Übertrag	901	—	1000	—	1	—	100	—		
3	Aus dem Röntgen-Apparat für Benutzung des Apparats von Privaten und der medikomechanischen Einrichtung	1000	—	1000	—					459	
4	Vom Kuratorium der Schwesternschaft vom Roten Kreuz für die Verpflegung der überzähligen nicht etatsmäßigen Schwestern pro Kopf und Tag 60 Pf.	2500	—	2500	—						zu 4. Planmäßig für das Krankenhaus sind 17 Schwestern und 3 Lehrschwestern. Siehe Ausgabe I. 4.
5	Vom Verein zur Bekämpfung der Tuberkulose, Erstattung der Zinsen für das Darlehn zum Bau einer Barake 5% von 4350 M	217	50	217	50						zu 5. Vergl. Ausgabe Titel V, 11.
6	Für Küchenabfälle	150	—	150	—					115	
	Summe Tit. III.	4768	50	4867	50	1	—	100	—		
	Tit. IV. Insgemein	32	48	83	48			51	—	609	
	Summe Tit. IV. f. f.										
	Wiederholung.										
	Tit. I. Zinsen von Kapitalien	2599	02	2599	02						
	„ II. Kurkosten	601	00	381	50	22	000	—	50		
	„ III. Verschiedene Einnahmen	4768	50	4867	50	1	—	100	—		
	„ IV. Insgemein	32	48	83	48			51	—		
	Summe der Einnahme	67500	—	45700	—	22001	—	201	—		

Krankenhaus.

Nummer	Ausgabe.	1916		1915		1916 gegen 1915				Istbe- trag 1914	Bemerkungen.	
						mehr		weniger				
		M	⊄	M	⊄	M	⊄	M	⊄			
Tit. I. Persönliche Ausgaben.												
1	a. Dem Leiter der inneren Station Geheimen Sanitätsrat Dr. Meyer	2500	—	2500	—							
	b. Demselben persönliche Zulage	500	—	500	—							
2	a. Dem Leiter der äußeren Station Oberstabs- arzt a. D. Dr. Janz	2500	—	2500	—							
	b. Demselben als Leiter des Röntgenapparats	500	—	500	—							
3	Dem Hilfsärzte Besoldung 150 M monatlich	1800	—	1800	—							
4	Der Oberin Warschun Ruhegehalt	900	—			900	—					zu 4 Gem. Beschl. vom 24. 18. 2. 3. 1915.
5	An das Schwesternhaus vom Roten Kreuz:											
	a. Für die Frau Oberin	750	—	480	—	270	—					zu 5 a/b) Der Betrag von 750 + 1440 M ist in vierteljährlichen Vor- ansraten an die hiesige Schwesternschaftskasse zu zahlen. Jahresquittun- gen sind von den Schwe- stern zu erfordern.
	b. Für die 3 Krankenschwestern, denen die Stadt Gehalt und Pension zugesichert hat je 480 M	1440	—	1440	—							zu 5 d) An Versicherungs- beiträgen sind erforderlich. a Zw. Versich. =456,96 M
	c. Für die Übernahme der gesamten übrigen Krankenpflege, darunter 13 etatsmäßige Schwestern (außerdem werden 3 Lehrschwe- stern, die im Krankenhause beschäftigt sind, unentgeltlich verpflegt.)	5850	—	5850	—							b Angestellten-Vrf. =907,20 "
	d. Erstattung der Versicherungsbeiträge	1370	—	1150	—	220	—			1148		zu f. rd. =1370,— M Die Beträge zu 5 b/d sind nur auf Anweijun- gen zu zahlen.
6	Dem Heizer Lohn bis 100 M monatlich, 10 M zum Weihnachtsgeschenk und 90 M anteilige Beiträge für die Angestellten und Zw. Versich.	1300	—	450	—	850	—					
7	Zwei Wärtern Lohn je bis 40 M monatlich, 10 M zum Weihnachtsgeschenk und 50 M anteilige Versicherungsbeiträge	1030	—	780	—	250	—					
8	Fünf Mädchen Lohn je bis 30 M monatlich, 10 M zum Weihnachtsgeschenk und 80 M Versicherungsbeiträge wie vor	1400	—	1160	—	240	—			1665		
9	Arbeitslohn an die Wäscherinnen nach Anwei- fung des Vorstehers	100	—	70	—	30	—					
10	Dem Pfarrer der neustädtischen evangelischen Kirche für gottesdienstliche Handlungen	40	—	40	—							
11	Dem Pfarrer der St. Jakobskirche desgleichen	40	—	40	—							
Summe Tit. I.		22020	—	19260	—	2760	—					

Nummer	Ausgabe.	1916		1915		1916 gegen 1915				Stf- trag 1914	Bemerkungen.	
						mehr		weniger				
		M	⊄	M	⊄	M	⊄	M	⊄			M
Tit. II. Zur Unterhaltung der Kranken.												
1	Für die Verpflegung der Kranken und des Hauspersonals:											zu 1. Anf. a-d sind übertragbar.
	a. Für Fleischwaren	10500	—	9500	—	1000	—			8688		
	b. „ Brot und Semmel	5700	—	4700	—	1000	—			3498		
	c. „ Hülsenfrüchte, Mehl, Graupen, Grütze, Butter, Kartoffeln und andere Waren	9000	—	7700	—	1300	—			8795		Durchschnitt: 7962 M.
	d. „ kleinere Wirtschaftsausgaben, welche die Oberin gegen monatliche Rechnungslegung bestreitet	2000	—	2000	—					1505		
2	Für Arzneien	2200	—	2200	—							
3	„ Instrumente	800	—	800	—						} 4065	
4	„ Verbandstoffe	1500	—	1500	—							
5	„ Betriebsstoffe und Geräte zum Röntgenapparat zur Verfügung des Herrn Dr. Ganz	700	—	700	—					259		
6	„ Eis	100	—	100	—					73		
	Summe Tit. II.	32500	—	29200	—	3300	—					
Tit. III. Hauseinrichtung.												
1	Für Kleidungsstücke und Hauswäsche	900	—	900	—					911		
2	„ Lagerstellen und Bettwäsche	1200	—	1200	—					1197		
3	„ Seife, Soda Putzmittel und Klosett-papier	1000	—	500	—	500	—			328		zu 3. Die Reinigungsmittel sind erheblich im Preise gestiegen.
4	„ Hausgeräte	1000	—	1000	—					723		
5	„ eine Heißluftmangel einmalig	875	—			875	—					
	Summe Tit. III.	4975	—	3600	—	1375	—					

Krankenhaus.

Nummer	Ausgabe.	1916		1915		1916 gegen 1915				Zftbe- trag 1914	Bemerkungen.	
						mehr		weniger				
		ℳ	℔	ℳ	℔	ℳ	℔	ℳ	℔			
Tit. IV. Heizung und Beleuchtung.												
1	Für Brennmaterialien	4200	—	3700	—	500	—				3807	
2	„ Leucht- und Kochgas und für elektrischen Strom	1200	—	1200	—						1031	
	Summe Tit. IV.	5400	—	4900	—	500	—					
Tit. V. Gebäudeunterhaltung, Lasten.												
1	a. Für Unterhaltung der Gebäude	2000	—	2000	—						1991	
	b. „ außerordentliche Instandsetzungen an den Gebäuden und für 1 Heizkessel, 1. Rate von 6050 ℳ	3025	—			3025	—					
2	Für die Unterhaltung des Hofes und Gartens	150	—	150	—						40	
3	„ Schornsteinreinigung	80	—	80	—						79	
4	„ Müllabfuhr und Straßenreinigung	180	—	180	—							
5	Kanalgebühr von 600 ℳ und Wasserzins	1900	—	1900	—						1751	
6	Feuersozietätsbeitrag von 217200 ℳ Versicherungswert der Gebäude Neustadt Nr. 279/80, 294/6, 297, 302, 303 und 322.	120	—	108 60	—	11 40	—					
7	Der Frankfurter Allgemeinen V. A. G. Prämie für die Versicherung der Desinfektionsanstalt und Einrichtung von 88830 ℳ	69 88	—	69 88	—							
8	Derselben für die Versicherung gegen Rohrbrüche und Wasserschäden im Innern des Gebäudes von 20000 ℳ	50 75	—	50 75	—							
9	Der städtischen Feuersozietätskasse v. 14533,64 ℳ (ursprünglich 35254,70 ℳ) Anleihe zum Ankauf des Schlesinger'schen Grundstücks Neustadt Nr. 303, des ehemaligen Lohmühlengrundstücks Neustadt Nr. 297 und des Grundstücks Neustadt Nr. 322, 3 1/2 % Zinsen 508,68 ℳ Tilgung (1 1/2 % und die ersparten Zinsen) fällt für 1916 aus 508 68 Die Anleihe wird im Jahre 1927 getilgt sein.	508 68	—	508 68	—							
	Zu übertragen	8084 31	—	5047 91	—	3036 40	—					

Zu 1 b. Zur Einrichtung von Zimmern für 1. u. 2. Klasse 1200 ℳ, für einen Heizkessel 1350 ℳ und für außerordentliche Instandsetzung der Gebäude 3500 ℳ. Die Einrichtung der Zimmer und die Beschaffung des Heizkessels ist laut Gemeinde Beschluß vom 30.9.15 15 genehmigt. 27.10.12.

zu 6. Einschl. Reichs-
stempelabgabe.

zu 9. Tilgung 1916
= 1254,06 ℳ.

Nummer	Ausgabe.	1916		1915		1916 gegen 1915				Zu- trag 1914	Bemerkungen.	
						mehr		weniger				
		ℳ	₰	ℳ	₰	ℳ	₰	ℳ	₰			ℳ
	Tit. VII. Insgemein.											
	Zu unvorhergesehenen Ausgaben und für Mietgeld	347	21	323	61	23	60				255	
	Summe Tit. VII. f. f.											
	Wiederholung.											
Tit.	I. Persönliche Ausgaben	22020	—	19260	—	2760	—					
"	II. Zur Unterhaltung der Kranken . . .	32500	—	29200	—	3300	—					
"	III. " Hauseinrichtung	4975	—	3600	—	1375	—					
"	IV. " Heizung und Beleuchtung . . .	5400	—	4900	—	500	—					
"	V. " Unterhaltung der Gebäude . . .	10777	79	9741	39	3036	40	2000	—			
"	VI. Verschiedene Ausgaben	680	—	575	—	105	—					
"	VII. Insgemein	347	21	323	61	23	60					
	Summe der Ausgabe	76700	—	67600	—	11100	—	2000	—			
	Die Einnahme beträgt	67500	—	45700	—							
	Within Fehlbetrag (Zuschuß)	9200	—	21900	—			12700	—			

Nummer	Einnahme.	1916		1915		1916 gegen 1915				Istbe- trag 1914	Bemerkungen.
						mehr		weniger			
		ℳ	Ⓢ	ℳ	Ⓢ	ℳ	Ⓢ	ℳ	Ⓢ		
Tit. I. Zinsen von freien Kapitalen.											
A. Auf Grundstücken.											
1	Auf Altstadt Nr.79b/101 zu 4 ¹ / ₂ % = 4800 ℳ	216	—	216	—						
2	" " " 142 " " = 11800 "	531	—	531	—						
3	" " " 165 " " = 15800 "	711	—	711	—						
4	" " " 169 " " = 5100 "	229	50	229	50						
5	" " " 176 " " = 6000 "	270	—	270	—						
6	" " " 186 " 4 ³ / ₄ = 5000 "	237	50	237	50						
7	" " " 233 " 4 ¹ / ₂ = 10400 "	468	—	468	—						
8	" " " 259/60 " " = 3000 "	135	—	135	—						
9	" " " 290 " " = 1500 "	67	50	67	50						
10	" " " 367 " " = 2500 "	112	50	112	50						
11	" " " 395/6 " " = 1260 "	56	70	56	70						
12	" Neustadt " 97 " " = 1200 "	54	—	54	—						
13	" " " 178 " " = 5400 "	243	—	243	—						
14	" " " 277/8 " " = 18700 "	841	50	841	50						
15	" " " 286 " " = 1800 "	81	—	81	—						
16	" " " 310 " " = 4500 "	202	50	202	50						
17	" Fischereivst. " 10 " " = 3000 "	135	—	135	—						
18	" Altstadt " 467 von 1800			81	—			81	—		zu 18. Das Darlehn ist am 21. 4. 15 zurück- gezahlt.
Summe A.101760 ℳ		4591	70	4672	70			81	—		

Bürgerhospital.

Nummer	Einnahme.	1916		1915		1916 gegen 1915				Zftbe- trag 1914	Bemerkungen.
						mehr		weniger			
		M	g	M	g	M	g	M	g		
1	Übertrag A 101760 <i>M</i>	4591	70	4672	70			81	—		
	B. Beim Depositorium d. milden Stiftungen.										
1	Von Westp. Pfandbriefen zu 3 ¹ / ₂ % = 16600 <i>M</i>	581	—	581	—						
2	„ Thorer Stadtanleihe „ 3 ¹ / ₂ % = 2000 „	70	—	70	—						
3	„ „ „ „ 4 % = 3750 „	150	—	150	—						
4	„ Gnesener „ „ 4 % = 10500 „	420	—	420	—						
5	„ Conf. Staatsanleihe „ 4 % = 8000 „	320	—	320	—						
6	„ „ „ 3 ¹ / ₂ % = 1000 „	35	—	35	—						
7	„ Ostpr. Pfandbriefen „ 4 % = 8000 „	320	—	320	—						
8	„ Deutscher Reichsanleihe „ 5 % = 3550 „	175	50			175	50				zu 8. Neu angekauft.
9	„ Barbeständen = 400 „	10	—	70	—			60	—		zu 9. Der Barbestand ist bis auf 400 <i>M</i> zum Ankauf Deutscher Reichsanleihe aufgebracht.
10	Anteilschein Ser. 3819 Nr. 40 des Herzoglich Braunschweigischen Finanzkollegiums (zinslos) über 60 „										
	Summe A. und B. 155620 <i>M</i>	6673	20	6638	70	175	50	141	—		
	C. Legat-Kapitalien, deren Zinsen an die Hospitaliten zu verteilen sind.										
1	Auf Altstadt Nr. 142 zu 4 ¹ / ₂ % = 1200 <i>M</i>	54	—	54	—						
2	„ „ „ 165 „ „ = 3000 „	135	—	135	—						
3	„ „ „ 187 „ 4 ³ / ₄ = 9200 „	437	—	425	50	11	50				zu 3. Vom 1. 4. 15 sind 4 ³ / ₄ % Zinsen zu zahlen. 11,50 <i>M</i> kommen 1916 in Zugang.
4	„ „ „ 311 „ 4 ¹ / ₂ = 3000 „	135	—	135	—						
5	„ Neustadt „ 247 „ „ = 3000 „	135	—	135	—						
6	„ Wöcker „ 313 „ „ = 300 „	13	50	13	50						
7	„ „ „ 786 „ „ = 6000 „	270	—	270	—						
8	Von Westp. Pfandbriefen zu 3 ¹ / ₂ % = 700 „	24	50	24	50						
9	„ Beständen 4 % = 1500 „	60	—	60	—						
	D. Julius und Johanna Kusel-Stiftung.										
	Von Consolidierter Staatsanleihe im Staatsschuldbuch zu 4 % = 10000 <i>M</i>	400	—	400	—						
	Zu übertragen 37900 <i>M</i>	1664	—	1652	50	11	50				

Nummer	Einnahme.	1916		1915		1916 gegen 1915				Istbe- trag 1914	Bemerkungen.
						mehr		weniger			
		ℳ	⸝	ℳ	⸝	ℳ	⸝	ℳ	⸝		
I	Übertrag 37900 ℳ	1664	—	1652	50	11	50				
	E. August, Hermann und Wilhelm Sichtau-Stiftung.										
	Auf Altstadt 301 zu 4 1/2 % von 40000 ℳ	1800	—	1800	—						zu E. Vergleiche Aus- gabe V, 10.
	F. Marie Knorr'sche Erbbegräbnisstiftung.										
	Bei der Stadtsparkasse von Guthaben Nr. 9085 zu 3 1/2 % = 1400 ℳ	49	—	49	—						
	Summe C—F. 79300 ℳ	3513	—	3501	50	11	50				
	Hierzu „ A—B. 155620 „	6673	20	6638	70	175	50	141	—		
	Summe Tit. I. 234920 ℳ	10186	20	10140	20	187	—	141	—		
	Tit. II. Verschiedene Einnahmen.										
1	Eintrittsgeld von neu aufgenommenen Hospitaliten	1800	—	1800	—					2400	
2	Erlös für verkaufte Nachlassachen	600	—	600	—					1023	
3	Aus Beständen des Vorjahres zum Ausgleich des Haushaltsplanes	1830	—	1260	—	570	—				
	Summe Tit. II.	4230	—	3660	—	570	—				
	Tit. III. Insgemein.	53	80	59	80			6	—	515	
	Summe Tit. III. für sich.										
	Wiederholung.										
	Tit. I. Zinsen von ausstehenden Kapitalien	10186	20	10140	20	187	—	141	—		
	„ II. Verschiedene Einnahmen	4230	—	3660	—	570	—				
	„ III. Insgemein	53	80	59	80			6	—		
	Summe der Einnahme	14470	—	13860	—	757	—	147	—		

Bürgerhospital.

Nummer	Ausgabe.	1916		1915		1916 gegen 1915				Stftrug 1914	Bemerkungen.
						mehr		weniger			
		ℳ	Ⓢ	ℳ	Ⓢ	ℳ	Ⓢ	ℳ	Ⓢ		
Tit. I. Persönliche Ausgaben.											
1	Dem Hospitalarzt Geh. Sanitätsrat Dr. Meyer	150	—	150	—						
2	„ Hospital-Ältesten für die Aufsicht über die häusliche Ordnung, die Hausgeräte und Holzbestände	72	—	72	—						
3	„ Heizer und Hauswart sowie für dessen Ehefrau jährlich 900 ℳ Gehalt und 30 ℳ für Versicherungsbeiträge, außerdem freie Wohnung, Heizung und Beleuchtung	930	—	930	—						
4	Der Hospitalmagd 420 ℳ jährlich Lohn und 20 ℳ für Versicherungsbeiträge	440	—	440	—						
Summe Tit. I.		1592	—	1592	—						
Tit. II. Zum Unterhalt der Hospitaliten.											
1	Zuschuß zu den Verpflegungskosten für 36 Hospitaliten zu 1,30 ℳ wöchentlich	2433	60	2433	60					2222	
2	Legatzinsen zur gleichmäßigen Verteilung an die Hospitaliten ausschl. Dienstboten:										
	a. Vom Jul.-Joh. Kusel'schen Legat von 10000 ℳ 4% am 9. April 400,— ℳ										
	b. Vom Wochinger'schen Legat von 900 ℳ zu 4 ¹ / ₂ % am 25. April 40,50 „										
	c. Vom G. Crives'schen Legat von 8000 ℳ zu 4 ¹ / ₂ % am 7. Mai 360,— „										
	d. Vom Hesselbein'schen Legat von 700 ℳ zu 4% am 10. Mai 28,— „										
	e. Aus der Stadtrat Gustav und Henriette Weese'schen Stiftung am 16. Mai 150,— „										
Zu übertragen 978,50 ℳ		2433	60	2433	60						

Nummer	Ausgabe.	1916		1915		1916 gegen 1915				Istbe- trag 1914	Bemerkungen.
		M	S	M	S	mehr		weniger			
						M	S	M	S		
II	Übertrag 978,50 M	2433	60	2433	60						
f.	Vom Johann Schulz'schen Legat von 400 M zu 4 ¹ / ₂ % am 1. Juli 18,— "										
g.	Vom Friedrich Langwald'schen Legat von 9000 M zu 4 ¹ / ₂ % an ev. Hospitalkten am 1. Juli 405,— "										
h.	Vom Anna Gnospius'schen Legat von 800 M zu 4 ¹ / ₂ % am 26. Juli 36,— "										
i.	Vom Elisabeth Fenger'schen Legat von 600 M zu 4 ¹ / ₂ % am 19. November 27,— "										
k.	Vom Katharina Busch'schen Legat von 800 M zu 4 ¹ / ₂ % am 25. November 36,— "										
l.	Vom Andreas Bernecke'schen Legat von 600 M zu 4 ¹ / ₂ % am 30. November 27,— "										
m.	Vom Adalbert Borkowski'schen Legat von 2000 M zu 4 ¹ / ₂ % am 24. Dezember 90,— "										
n.	Vom Legat eines Ungenannten von 63 M zu 4 ¹ / ₂ % am 24. Dezember 2,83 "										
o.	Vom Geschwister John'schen Legat von 1200 M zu 4 ¹ / ₂ % am 24. Dezember 54,— "										
p.	Vom Dorothea Giring'schen Legat von 1000 M zu 4 ¹ / ₂ % am 6. Februar 45,— "										
q.	Vom von Kaluszyński'schen Legat von 300 M zu 4 ¹ / ₂ % am 18. Februar 13,50 "	1732	83	1732	83						
3	Arznei- und Kurkosten	250	—	250	—					241	
4	Zuschuß zu den Begräbniskosten	250	—	140	—	110	—			390	Durchschnitt: 238 M.
Summe Tit. II.		4666	43	4556	43	110	—				

Bürgerhospital.

Nummer	Ausgabe.	1916		1915		1916 gegen 1915				Stftrug 1914	Bemerkungen.
						mehr		weniger			
		ℳ	¢	ℳ	¢	ℳ	¢	ℳ	¢		
Tit. III. Heizung und Beleuchtung.											
1	Für Brennmaterialien	1300	—	1300	—					1337	Durchschnitt : 1231 ℳ
2	„ Leucht- und Kochgas	1400	—	1400	—					1036	
	Summe Tit. III.	2700	—	2700	—						
Tit. IV. Gebäudeunterhaltung, Geräte, Lasten.											
1	a. Für Instandhaltung der Gebäude	300	—	300	—					246	
	b. An die Vorschußkasse für einen Heizkessel 1. Rate von 1000 ℳ	500	—		—	500	—				zu 1b. Laut Gem. Bechl. vom $\frac{11.}{24.}$ 11. 15. sind die von der Vorschuß- kasse verausgabten 1000 Mark in 2 Jahren zu tilgen.
2	Für Unterhaltung des Gartens einschl. 3 ℳ Pachtgebühr für den von der Stadt ge- pachteten Gartenteil	200	—	200	—					200	
3	„ Schornsteinreinigung	6	—	6	—					3	
4	„ Geräte, Werkzeuge und Reinigungsartikel	60	—	60	—					65	Durchschnitt : 50 ℳ
5	Zu Schreibbedarf und für Buchbinderarbeiten	20	—	20	—					5	
6	Für Straßenreinigung	60	—	60	—						
7	Wasserzins und Kanalgebühr	350	—	350	—					255	
8	An die Kammerei-Vorschußkasse für die Frankfur- ter Allgemeine V. A. G. Prämie für die Ver- sicherung der Gebäude und des Hausgeräts des Hospitals und der Hospitaliten von 149108 ℳ	80	84	80	84						
9	An dieselbe für die Versicherung gegen Wasser- schäden von 124000 ℳ Versicherungssumme	34	90	34	90						
10	An die städt. Feuerzietätskasse von 18452,72 ℳ Bauanleihe (urspr. 108949,16 ℳ) 4% Zinsen 738,11 „ 2% Tilgung und die ersparten Zinsen 1001,89 „	1740	—	1740	—						
	Summe Tit. IV.	3351	74	2851	74	500	—				
Tit. V. Legatzinsen.											
1	a. Dem Totengräber des neustädtischen evan- gelischen Kirchhofs Zinsen aus dem Pfundt' schen Vermächtnis zur Pflege der Grabstelle, 4% von 600 ℳ	24	—	24	—						
	Zu übertragen	24	—	24	—						

Nummer	Ausgabe.	1916		1915		1916 gegen 1915				Zitbe- trag 1914	Bemerkungen.
						mehr		weniger			
		ℳ	⸝	ℳ	⸝	ℳ	⸝	ℳ	⸝		
V	Übertrag	24	—	24	—						
1	b. Dem Hospitalältesten für die Beaufsichtigung dieser Grabstelle die Hälfte der Zinsen von 300 ℳ zu 4%	6	—	6	—						
2	Für das Marie Knorr'sche Erbbegräbniß	42	—	42	—						zu 2. Der nicht verbrauchte Betrag ist auf Sparkassen-Konto 9085 einzuzahlen.
3	Dem Fräulein Gude 3½% von 600 ℳ	21	—	21	—						
4	„ Fräulein Klara Bauer 3½% von 1000 „	35	—	35	—						
5	„ Fräulein Kaufmann 3½% von 1000 „	35	—	35	—						
6	„ Fleischermeister Kosłowski 4% von 500 „	20	—	20	—						
7	„ Weichensteller a. D. Kohn 4% von 1500 „	60	—	60	—						
8	Der Frau v. Madajewski 4% von 500 „	20	—	20	—						
9	Den Geschwistern August u. Hermann Sichtau 4½% von 40000 ℳ	1800	—	1800	—						zu 9. Vergleiche Einnahme Tit. I. E.
	Der Frau Stürmer 4% von 100 „			4	—				4		Frau Stürmer ist verstorben.
	Summe Tit. V.	2063	—	2067	—				4		
	Tit. VI. Insgemein.	96	83	92	83	4	—			491	
	Summe Tit. VI. für sich.										
	Wiederholung.										
	Tit. I. Persönliche Ausgaben	1592	—	1592	—						
	„ II. Zum Unterhalt der Hospitaliten	4666	43	4556	43	110	—				
	„ III. Heizung und Beleuchtung	2700	—	2700	—						
	„ IV. Gebäude, Geräte, Lasten	3351	74	2851	74	500	—				
	„ V. Legatzinsen	2063	—	2067	—				4		
	„ VI. Insgemein	96	83	92	83	4	—				
	Summe der Ausgabe	14470	—	13860	—	614	—		4		
	Die Einnahme beträgt	14470	—	13860	—						
	Geht auf.										

St. Jakobs-Hospital.

Nummer	Einnahme.	1916		1915		1916 gegen 1915				Istbe- trag 1914	Bemerkungen.
						mehr		weniger			
		ℳ	⊄	ℳ	⊄	ℳ	⊄	ℳ	⊄		
Tit. I. A. Zinsen von Kapitalien auf Grundstücken.											
1	Auf Altstadt Nr. 141 zu 5% = 4500 ℳ	225	—	225	—						
2	" " " 210 „ 4 ¹ / ₂ „ = 2400 „	108	—	108	—						
3	" " " 233 " " " = 1200 „	54	—	54	—						
4	" " " 301 " " " = 7500 „	337	50	337	50						
5	" " " 351 „ 5 „ = 2000 „	100	—	100	—						
6	" " " 392 „ 4 ¹ / ₂ „ = 600 „	27	—	27	—						
7	" Neustadt „ 68/69 „ „ „ = 9300 „	418	50	418	50						
8	" " " 268 „ „ „ = 8200 „	369	—	369	—						
9	" Brom. Vorst. „ 50/51 „ 5 „ = 3000 „	150	—	150	—						
10	" " " 50/51 „ 4 ¹ / ₂ „ = 8000 „	360	—	360	—						
11	" " " 102 „ „ „ = 1000 „	45	—	45	—						
12	" " " 230 „ „ „ = 4500 „	202	50	202	50						
Summe A. 52200 ℳ		2396	50	2396	50						
B. Von Kapitalien beim Depositorium der milden Stiftungen.											
1	Von 1000 ℳ Westpr. Pfandbriefen zu 3 ¹ / ₂ %	35	—	35	—						
2	" 500 „ Thorner Stadtanleihe „ 3 ¹ / ₂ „	17	50	17	50						
3	" 5500 „ „ „ „ 4 „	220	—	220	—						
4	" 1750 „ Gnesener „ „ „	70	—	70	—						
5	" 3500 „ Deutscher Reichsanleihe „ 5 „	175	—	120	—	55	—				
6	" 1100 „ Barbestand	40	—		—	40	—				
	13350										
Summe Tit. I. A. + B. 65550 ℳ		2954	—	2859	—	95	—				

Nummer	Einnahme.	1916		1915		1916 gegen 1915				Istbe- trag 1914	Bemerkungen.
						mehr		weniger			
		M	⊄	M	⊄	M	⊄	M	⊄		
	Tit. II. An Zuschüssen.										
	Vom Provinzialverbande jährlicher Zuschuß . . .	2000	—	2000	—						
	Summe Tit. II. für sich.										
	Tit. III. Sonstige Einnahmen.										
1	Vom Schlossermeister Thomas für einen 7 m langen und 1 ³ / ₄ m breiten Platz auf dem Hofe des Grundstücks	12	—	12	—						
2	Vom Kaufmann Liebchen für einen 25 qm gro- ßen Platz daselbst	25	—	25	—						
3	Aus dem in der St. Jakobskirche aufgestellten Kasten	10	—	10	—					24	
4	Eintrittsgeld	150	—	150	—					150	
5	Erlös für verkaufte Nachlassachen	50	—	50	—					53	
	Summe Tit. III.	247	—	247	—						
	Tit. IV. Insgemein.	9	—	4	—	5	—				
	Summe Tit. IV. für sich.										
	Wiederholung.										
	Tit. I. Zinsen von ausstehenden Kapitalien . . .	2954	—	2859	—	95	—				
	„ II. Zuschüsse	2000	—	2000	—						
	„ III. Sonstige Einnahmen	247	—	247	—						
	„ IV. Insgemein	9	—	4	—	5	—				
	Summe der Einnahme.	5210	—	5110	—	100	—				

Katharinen-Hospital

Nummer	Einnahme.	1916		1915		1916 gegen 1915				Istbe- trag 1914	Bemerkungen.
						mehr		weniger			
		ℳ	⊄	ℳ	⊄	ℳ	⊄	ℳ	⊄		
Tit. I. A. Zinsen von Kapitalien auf Grundstücken.											
1	Auf Altstadt Nr. 149 zu $4\frac{3}{4}\%$ = 900 ℳ	42	75	41	63	1	12				Zu 1. Die 900 ℳ sind vom 1. 4. 15. ab mit $4\frac{3}{4}\%$ zu verzinsen, bisher $4\frac{1}{2}\%$. 1916 kommen 1,12 ℳ in Zugang.
2	" " " 152/181 " $4\frac{1}{2}\%$ = 1579 "	71	06	71	06						
3	" " " 168 " " = 3600 "	162	—	162	—						
4	" " " 233 " " = 1600 "	72	—	72	—						
5	" " " 252 " " = 8700 "	391	50	391	50						
6	" " " 301 " " = 4500 "	202	50	202	50						
7	" " " 378/9 " " = 1500 "	67	50	67	50						
8	" " " 422 " " = 900 "	40	50	40	50						
9	" Neustadt " 73 " " = 1350 "	60	75	60	75						
10	" " " 73 " 5% = 1050 "	52	50	52	50						
11	" " " 104 " $4\frac{1}{2}\%$ = 1500 "	67	50	67	50						
12	" " " 104 " 5% = 1200 "	60	—	60	—						
13	" " " 259/62 " $4\frac{1}{2}\%$ = 2000 "	90	—	90	—						
Summe A 30379		1380	56	1379	44	1	12				
B. Von Kapitalien beim Depositorium der milden Stiftungen.											
1	Von 15700 ℳ $3\frac{1}{2}\%$ igen Westpr. Pfandbriefen	549	50	549	50						
2	" 1800 " 4% iger Thorner Stadtanleihe	72	—	72	—						
3	" <u>5100 "</u> " Gnesener "	204	—	204	—						
	22600 "										
Summe Tit. I A. B. 52979 ℳ		2206	06	2204	94	1	12				

Katharinen-Hospital.

Nummer	Einnahme.	1916		1915		1916 gegen 1915				Stbetrug 1914	Bemerkungen.	
						mehr		weniger				
		M	δ	M	δ	M	δ	M	δ			
Tit. III. Verschiedene Einnahmen.												
1	Eintrittsgelder von neuen Hospitaliten	200	—	200	—						400	
2	Erlös für verkaufte Nachlassachen	100	—	100	—						154	
	Summe Tit. III.	300	—	300	—							
Tit. IV. Insgemein.												
	Summe Tit. IV. für sich.	3	94	5	06			1	12		6	
Wiederholung.												
Tit. I.	Zinsen von Kapitalien	2206	06	2204	94	1	12					
"	II. Zuschüsse	1230	—	1230	—							
"	III. Verschiedene Einnahmen	300	—	300	—							
"	IV. Insgemein	3	94	5	06			1	12			
	Summe der Einnahme	3740	—	3740	—	1	12	1	12			

Nummer	Ausgabe.	1916		1915		1916 gegen 1915				Stiftbe- trag 1914	Bemerkungen.
						mehr		weniger			
		ℳ	⸝	ℳ	⸝	ℳ	⸝	ℳ	⸝		
Tit. I. Persönliche Ausgaben.											
1	Dem Hospitalarzte Geh. Sanitätsrat Dr. Meyer	60	—	60	—						
2	" Hospital-Ältesten für Beaufsichtigung der Hausgeräte und des Holzes	8	—	8	—						
3	" Hospitaldiener Lohn und Versicherungsbeiträge neben freier Wohnung und Holz	165	—	165	—						
4	" Pfarrer der neuft. evang. Kirche für die Seelsorge der Hospitaliten	20	—	20	—						
	Summe Tit. I.	253	—	253	—						
Tit. II. Zur Unterhaltung der Hospitaliten.											
1	Zuschuß zu den Verpflegungskosten für 23 Hospitaliten ausschl. Hospitaldiener zu 1,20 ℳ wöchentlich oder 62,40 ℳ jährlich	1435	20	1435	20					1351	
2	Legatzinsen zur gleichmäßigen Verteilung unter die Hospitaliten ausschl. Hospitaldiener (mindestens jährlich je 32,65 ℳ) und zwar:										
	a. Vom Jakob Müddiger'schen Legat von 170 ℳ zu 4 ¹ / ₂ % am 5. März	7,65	ℳ								
	b. Vom Markus Mochinger'schen Legat von 200 ℳ zu 4 ¹ / ₂ % am 25. April	9,—	"								
	c. Vom Philipp Busch'schen Legat von 500 ℳ zu 4 ¹ / ₂ % am 1. Mai	22,50	"								
	d. Vom Gottfried Crives'schen Legat von 4000 ℳ zu 4 ¹ / ₂ % am 7. Mai	180,—	"								
	e. Vom Anton Heinrich'schen Legat von 1000 ℳ zu 4 ¹ / ₂ % zu Johanni	45,—	"								
	f. Vom Dorothea Kronberger'schen Legat von 50 ℳ zu 4 ¹ / ₂ % zu Johanni	2,25	"								
	Zu übertragen 266,40 ℳ	1435	20	1435	20						

Katharinen-Hospital.

Nummer	Ausgabe.	1916		1915		1916 gegen 1915				Istbe- trag 1914	Bemerkungen.
						mehr		weniger			
		ℳ	⊄	ℳ	⊄	ℳ	⊄	ℳ	⊄		
	Übertrag 266,40 ℳ	1435	20	1435	20						
2	g. Vom Paul Wieczorek'schen Legat von 300 ℳ zu 4 ¹ / ₂ % am 1. Juli 13,50 "										
	h. Vom Anna Gnospius'schen Legat von 400 ℳ zu 4 ¹ / ₂ % am 26. Juli 18,— "										
	i. Vom Johann Schulz'schen Le- gat von 200 ℳ zu 4 ¹ / ₂ % zu Michaeli 9,— "										
	k. Vom Elisabeth Fenger'schen Le- gat von 300 ℳ zu 4 ¹ / ₂ % am 19. November 13,50 "										
	l. Vom Edmund Wolfi'schen Legat von 6150 u. zw. von 6000 ℳ zu 4 ¹ / ₂ % und von 150 ℳ zu 3 ¹ / ₂ % am 19. November 275,25 "										
	m. Vom Katharina Busch'schen Le- gat von 200 ℳ zu 4 ¹ / ₂ % am 25. November 9,— "										
	n. Vom Andreas Bernede'schen Le- gat von 300 ℳ zu 4 ¹ / ₂ % am 30. November 13,50 "										
	o. Vom Abalbert Borkowski'schen Legat von 1000 ℳ zu 4 ¹ / ₂ % am 24. Dezember 45,— "										
	p. Vom Geschwister John'schen Le- gat von 900 ℳ zu 4 ¹ / ₂ % am 24. Dezember 40,50 "										
		703	65	703	65						
3	Zuschuß aus der laufenden Verwaltung für den Ausfall bei den Legatzinsen in Folge Her- absetzung des Zinsfußes von 5 auf 4 ¹ / ₂ %	47	60	47	60						
4	Der Hospitalitin Ida Schielke 3 ¹ / ₂ % von 150 ℳ	5	25	5	25						
5	Arznei- und Kurkosten	92	—	92	—					21	
6	Begräbniskosten	30	—	30	—						
	Summe Tit. II.	2313	70	2313	70						

Nummer	Ausgabe.	1916		1915		1916 gegen 1915				Stf- trag 1914	Bemerkungen.	
						mehr		weniger				
		ℳ	⊄	ℳ	⊄	ℳ	⊄	ℳ	⊄			ℳ
Tit. III. Heizung und Beleuchtung.												
1	Für Brennmaterialien	1560	—	920	—	640	—				892	
2	„ Beleuchtung	34	—	24	—	10	—				24	
	Summe Tit. III.	1594	—	944	—	650	—					
Tit. IV. Gebäudeunterhaltung, Geräte, Lasten.												
1	Für Instandhaltung der Gebäude	200	—	200	—						133	
2	„ Schornsteinreinigung	50	—	50	—						32	
3	„ Straßenreinigung	70	—	70	—							
4	Kanalgebühr von 84 ℳ und Wasserzins	150	—	150	—						91	
5	Für Hausgeräte und Werkzeuge	20	—	20	—						2	
6	Feuersozietätsbeitrag von 15 900 ℳ	8 80		8 80								
7	An die Frankfurter Allgemeine V. A. G. Prämie für die Versicherung des Hausgeräts v. 6900 ℳ	5 18		5 18								
	Summe Tit. IV.	503 98		503 98								
	Tit. V. Insgemein.	35 32		35 32							4	
	Summe Tit. V. für sich.											
Wiederholung.												
	Tit. I. Persönliche Ausgaben	253	—	253	—							
	„ II. Zur Unterhaltung der Hospitaliten	2313 70		2313 70								
	„ III. Heizung und Beleuchtung	1594	—	944	—	650	—					
	„ IV. Gebäude, Geräte, Lasten	503 98		503 98								
	„ V. Insgemein	35 32		35 32								
	Summe der Ausgabe	4700	—	4050	—	650	—					
	Die Einnahme beträgt	3740	—	3740	—							
	Within Fehlbetrag	960	—	310	—	650	—					

St. Georgen-Hospital.

Nummer	Einnahme.	1916		1915		1916 gegen 1915				Jfthbe- trag 1914	Bemerkungen.
		M	S	M	S	mehr		weniger			
						M	S	M	S		
Tit. I. A. Zinsen von Kapitalien auf Grundstücken.											
1	Auf Altstadt Nr. 79/101 zu $4\frac{1}{2}\%$ = 14000 M	630	—	630	—						
2	" " " 214 " " = 2400 "	108	—	108	—						
3	" " " 301 " " = 8000 "	360	—	360	—						
4	" " " 312 " " = 200 "	9	—	9	—						
5	" " " 419 " " = 1300 "	58	50	58	50						
6	" " " 468 " " = 1200 "	54	—	54	—						
7	" Neustadt " 18 " " = 20400 "	918	—	918	—						
8	" " " 106 " " = 1500 "	67	50	67	50						
9	" " " 118 " " = 4500 "	202	50	202	50						
10	" " " 173 " " = 900 "	40	50	40	50						
11	" " " 215 " " = 3000 "	135	—	135	—						
	Summe A. 57400 M	2583	—	2583	—						
B. Von Kapitalien beim Depositorium der milden Stiftungen.											
1	Von 5437,50 M Westpr. Pfandbriefen zu $3\frac{1}{2}\%$	190	31	190	31						
2	" 3100,— " Conf. Staatsanleihe " $3\frac{1}{2}\%$	108	50	108	50						
3	" 600,— " Thorner Stadtanleihe " $3\frac{1}{2}\%$	21	—	21	—						
4	" 4700,— " " " " 4%	188	—	188	—						
5	" 2000,— " Gnesener " " "	80	—	80	—						
6	" 1620,— " Rumänischer Rente " "	64	80	64	80						
7	" 3000,— " Deutsch. Reichsanleihe " 5%	150	—		—	150	—				
8	" 1000,— " Barbeständen rd.	30	—	30	—						
	21457,50 M										
	Zu übertragen 78857,50 M	3415	61	3265	61	150	—				

Zu 7. Der Barbestand beim Depositorium betrug 3960 M hierfür sind für 3000 " Reichsanleihe angekauft. Wäthrin bleiben noch rd. 1000 M Bgl. B I, 8

St. Georgen-Hospital.

Nummer	Einnahme.	1916		1915		1916 gegen 1915				Stftbe- trag 1914	Bemerkungen.
						mehr		weniger			
		ℳ	⊘	ℳ	⊘	ℳ	⊘	ℳ	⊘		
	Übertrag 4400,— ℳ										
	das Ad. Borkowski'sche Legat von 1757=1000,— „										
	„ Andreas Bernecke'sche „ „ 1758= 300,— „										
	„ Joh. Schulz'sche „ „ 1743= 200,— „										
	„ S. Koziorkiewicz'sche „ „ 1743= 300,— „										
	„ Anna Gnospius'sche „ „ 1761= 400,— „										
	„ Elisabeth Fenger'sche „ „ 1762= 300,— „										
	„ Simon Hegner'sche „ „ 1851= 562,50 „										
	„ Geschwister John'sche „ „ 1869=1200,— „										
	„ Mindt-Engelke'sche „ „ 1874=3000,— „										
	„ Edmund Wolke'sche „ „ 1884=6150,— „										
	„ Marie Müller'sche „ „ 1911=2000,— „										
	19812,50.ℳ										
	Tit. II. Verschiedene Einnahmen.										
1	Eintrittsgeld von neuen Hospitaliten	200	—	200	—					300	zu II, 3. Am 1. Januar 1915 waren vorhanden: 1200 ℳ Dt. Reichs-Anleihe 3 1/2 % Zinsen 42,— ℳ
2	Erlös für Nachlassachen verstorbener Hospitaliten	170	—	170	—					270	1500 „ Wpr. Pfandb. 3 1/2 % Zinsen 52,50 „ 300 „ Thor. Stadt- anl. 4 % Zins. 12,— „
3	Vom Depositorium der milden Stiftungen Zinsen der C. Wendisch'en Stiftung von 1990 ℳ und zwar 75 % der jährlichen Zinsen. 25 % gehen zur Stiftungsmasse	657	—	645	—	12	—			645	200 „ Gnesen. Stadt- Anl. 4 % Zins. 8,— „ 10000 „ Hypoth. Alt- stadt 75 4 1/2 % Zins. 450,— „ 500 „ Hyp. Altstadt 192a 4 1/2 % Zinsen 22,50 „
	Summe Tit. II.	1027	—	1015	—	12	—				3000 „ Hyp. Neu- stadt 170 4 1/2 % Zins. 135,— „
	Tit. III. Insgemein.	14 95		6 95		8					2400 „ Hyp. Moder 755 4 1/2 % Zinsen 108,— „
	Summe Tit. III. für sich.										1348,— ℳ Barbestand 3 1/2 % Zinsen 45,— „
	Wiederholung.										20448,— ℳ 875,00.ℳ
	Tit. I. Zinsen von Kapitalien	4178	05	4028	05	150	—				Davon gehen 25 % = rund 218 ℳ zur Stif- tungsmasse, mithin blei- ben für den Plan rund 657 ℳ.
	„ II. Verschiedene Einnahmen	1027	—	1015	—	12	—				
	„ III. Insgemein	14 95		6 95		8	—				
	Summe der Einnahme	5220	—	5050	—	170	—				

Nummer	Ausgabe.	1916		1915		1916 gegen 1915				Stftr- trag 1914	Bemerkungen.
		fl	sch	fl	sch	mehr		weniger			
Tit. I. Persönliche Ausgaben.											
1	Dem Hospitalarzte Geh. Sanitätsrat Dr. Meyer für die Behandlung kranker Hospitaliten	50	—	50	—					50	
2	„ Hospital-Ärsten für die Aufsicht über die Hausgeräte und Holzbestände	12	—	12	—					12	
3	„ Hospitaldiener Lohn und Versicherungsbeiträge neben freier Wohnung und Holz	205	—			205	—				zu 3. 52 × 3,55 fl = 184,60 fl zu anteilige Versf. Beiträge 20,40 „ 205,— fl
	Summe Tit. I.	267	—	62	—	205	—				
Tit. II. Zur Unterhaltung der Hospitaliten.											
1	Zuschuß zu den Verpflegungskosten für 20 Hospitaliten, auschl. des Hospitaldieners, wöchentlich 62,40 fl, jährlich	1248	—	1372	80			124	80	1145	Bergl. I, 3.
2	Legatzinsen zur gleichmäßigen Verteilung an die Hospitaliten:										
	a. Vom Markus Mochinger'schen Legat von 200 fl zu 4 1/2 % am 25. April			9,—							
	b. Vom Simon Heppner'schen Legat von 562,50 fl zu 3 1/2 % am 26. April			19,69							
	c. Vom Gottfried Crives'schen Legat von 4000 fl zu 3 1/2 % am 7. Mai			140,—							
	d. Vom Marie Müller'schen Legat von 2000 fl zu 4 1/2 % am 9. Mai			90,—							
	e. Vom Anna Gnospius'schen Legat von 400 fl zu 3 1/2 % am 26. Juli			14,—							
	f. Vom Mindt-Engelke'schen Legat von 3000 fl zu 4 1/2 % am 22. September			135,—							
	g. Vom Johann Schulz'schen Legat von 200 fl zu 3 1/2 % zu Michaeli			7,—							
	h. Vom Sophie Koziorkiewicz'schen Legat von 300 fl zu 3 1/2 % zu Michaeli			10,50							
	i. Vom Elisabeth Fenger'schen Legat von 300 fl zu 4 1/2 % am 19. Novemb.			13,50							
	k. Vom Edmund Wolff'schen Legat von 6150 fl zu 3 1/2 % am 19. November			215,25							
	Zu übertragen	653,94	fl	1248	—	1372	80	124	80		

St. Georgen-Hospital.

Nummer	Ausgabe.	1916		1915		1916 gegen 1915				Sitzbe- trag 1914	Bemerkungen.	
						mehr		weniger				
		ℳ	⸝	ℳ	⸝	ℳ	⸝	ℳ	⸝			
	Übertrag 653,94.ℳ	1248	—	1372	80				124	80		
2	l. Vom Katharina Busch'schen Legat von 200 ℳ zu 4 ¹ / ₂ % 25. November	9	—									
	m. Vom Andreas Berncke'schen Legat von 300 ℳ zu 3 ¹ / ₂ % am 30. Novemb.	10,50	—									
	n. Vom Adalbert Borkowski'schen Le- gat von 1000 ℳ zu 3 ¹ / ₂ % am 24. Dez.	35	—									
	o. Vom Geschwister John'schen Legat von 1200 ℳ zu 4 ¹ / ₂ % am 24. Dez.	54	—	762	44	762	44				751	
3	Arznei- und Kurkosten	100	—	100	—							36
4	Begräbniskosten	45	—	45	—							30
	Summe Tit. II.	2155	44	2280	24				124	80		
	Tit. III. Heizung und Beleuchtung.											
1	Für Holz einschl. aller Nebenkosten	1400	—	950	—	450	—					875
2	„ Beleuchtung	35	—	20	—	15	—					31
	Summe Tit. III.	1435	—	970	—	465	—					
	Tit. IV. Gebäudeunterhaltung, Geräte, Lasten.											
1	Für Instandhaltung des Hospital-Gebäudes	500	—	500	—							316
2	„ Schornsteinreinigung	30	—	30	—							29
3	„ Straßenreinigung	20	—	20	—							
4	Kanalgebühr von 84 ℳ und Wasserzins	140	—	140	—							110
5	Für Hausgeräte und Werkzeuge	17	—	17	—							9
6	„ Schreibbedarf und Buchbinderarbeit	20	—	20	—							1
7	Feuersozietäts-Beitrag von 32600 ℳ	18	—	18	—							
8	An die Frankfurter Allgemeine V. A. G. Prämie für die Versicherung des Hausgeräts der Hospitaliten von 10000 ℳ	750		750								
	Summe Tit. IV.	752	50	752	50							

Nummer	Ausgabe.	1916		1915		1916 gegen 1915				Istbe- trag 1914	Bemerkungen.
						mehr		weniger			
		M	⊄	M	⊄	M	⊄	M	⊄		
Tit. V. Legatzinsen.											
1	Der Hospitalitin Lipke 3 ¹ / ₂ % von 700 M	24	50	24	50						
2	" " Hempel " " 150 M	5	25	5	25						
3	" " Knaack " " 150 M	5	25	5	25						
4	" " Leichnitz " " 100 M	3	50	3	50						
5	" " Müller " " 300 M	10	50	10	50						
6	" " Herbst " " 200 M	7	—	7	—						
7	" " Henke " " 600 M			21	—			21	—		zu 7. Die Witwe Henke ist gestorben.
Summe Tit. V.		56	—	77	—			21	—		
Tit. VI. Insgemein.											
1	Zur Kapitalisierung	350	—	750	—			400	—	750	
2	Insgemein	204	06	158	26	45	80			32	
Summe Tit. VI.		554	06	908	26	45	80	400	—		
Wiederholung.											
Tit. I.	Besoldung	267	—	62	—	205	—				
"	II. Zur Unterhaltung der Hospitaliten .	2155	44	2280	24			124	80		
"	III. Zur Heizung und Beleuchtung . . .	1435	—	970	—	465	—				
"	IV. Gebäude, Geräte und Lasten	752	50	752	50						
"	V. Legatzinsen	56	—	77	—			21	—		
"	VI. Insgemein	554	06	908	26	45	80	400			
Summe der Ausgabe		5220	—	5050	—	715	80	545	80		
Die Einnahme beträgt		5220	—	5050	—						
Geht auf.											

Wilhelm-Augusta-Stift.

Nummer	Einnahme.	1916		1915		1916 gegen 1915				Stftrag 1914	Bemerkungen.	
						mehr		weniger				
		ℳ	⊄	ℳ	⊄	ℳ	⊄	ℳ	⊄			ℳ
Tit. I. Zinsen von Kapitalien.												
A. Nur teilweise etatsmäßig zu verwendende Zinsen.												
1	Von 1850 ℳ aus der Cordes'schen Jubiläumstiftung und zwar:											<p>Zu A 1. Von den unter a—c nachgewiesenen Zinsen werden 37,50 ℳ zur besseren Verpflegung der Siechen verwandt. — Vergleiche Ausgabe VI, 3 a. 37,50 ℳ werden kapitalisiert. — Vergleiche VI, 1. —</p> <p>zu 1 d. Der Barbestand wird am 1. 4. 15 = 253,62 ℳ betragen.</p> <p>Zu 2. Von den Zinsen werden 25 ℳ zur besseren Verpflegung der Siechen verwandt. — Vergleiche Ausgabe VI. 3b. — 10 ℳ werden kapitalisiert. — Vergl. Ausgabe VI, 2. —</p>
	a. 900 ℳ Kaufgelderrest auf Neustadt Nr. 175 zu 4 ¹ / ₂ %	40	50	40	50							
	b. 600 „ in 3 ¹ / ₂ %igen Westpreussischen Pfandbriefen	21	—	21	—							
	c. 100 „ in 3 ¹ / ₂ %iger Deutscher Reichsanleihe	3	50	3	50							
	d. 200 „ „ 5 ⁰ / ₁₀ %iger „ „	10	—			10	—					
	e. 50 „ Barbeständen rund	1	—	8	—			7	—			
2	a. Von 1000 ℳ in 3 ¹ / ₂ % Westpr. Pfandbriefen aus der H. Schwarz-Heins'schen Stiftung	35	—	35	—							
	b. Von 70 ℳ Barbeständen rund	2	50	2	50							
B. Etatsmäßig zu verwendende Zinsen.												
1	Von 8550 ℳ eigenem Vermögen:											
	a. 3100 ℳ Kaufgelderrest auf Neustadt Nr. 175 zu 4 ¹ / ₂ %	139	50	139	50							
	b. 3650 „ in 3 ¹ / ₂ %igen Westpr. Pfandbriefen aus der Fräulein Julie Bauer'schen Stiftung	127	75	127	75							
	c. 1750 „ 3 ¹ / ₂ % Westpr. Pfandbriefen aus eingebrachtem Vermögen	61	25	61	25							
	d. 50 „ Barbeständen rund	1	65	1	65							
	Zu übertragen	443	65	440	65	10	—	7	—			

Nummer	Einnahme.	1916		1915		1916 gegen 1915				Zitbe- trag 1914	Bemerkungen.
						mehr		weniger			
		M	g	M	g	M	g	M	g		
	übertrag	443	65	440	65	10			7		
2	Von 3840 M Baufonds für den Erweiterungsbau:										
a.	800 M 3 1/2% ige Westpreussische Pfandbriefe	28		28							
b.	1000 M 3 1/2% ige Thorner Stadtanleihe	35		35							
c.	750 M 4% ige Thorner Stadtanleihe	30		30							
d.	1200 M 4% ige Gnesener Stadtanleihe	48		48							
e.	90 M Bestände	3		3							
	Summe Tit. I.	587	65	584	65	10			7		
	Tit. II. Erstattete Verpflegungskosten.										
1	Von auswärtigen Armenverbänden	10		10							
2	Von Verwandten, Versicherungsanstalten u. s. w. für im Hause untergebrachte Sieche	2800		2500		300				2919	
3	Einkaufsgeld für neu aufgenommene Sieche	100				100				150	
	Summe Tit. II.	2910		2510		400					
	Tit. III. Sonstige Einnahmen.										
	Insgemein	2	35	5	35				3		
	Summe Tit. III. für sich.										
	Wiederholung.										
Tit.	I. Zinsen von ausstehenden Kapitalien	587	65	584	65	10			7		
"	II. Erstattete Verpflegungskosten	2910		2510		400					
"	III. Sonstige Einnahmen	2	35	5	35				3		
	Summe der Einnahme	3500		3100		410			10		

zu 2. Durchsch.: 3058 M.
zu 3. " 225 "
Die Einkaufsgelder wurden bisher bei Titel Insgemein vereinnahmt.

Wilhelm-Augusta-Stift.

Nummer	Einnahme.	1916		1915		1916 gegen 1915				Stf- trag 1914	Bemerkungen.	
						mehr		weniger				
		ℳ	⊄	ℳ	⊄	ℳ	⊄	ℳ	⊄			
Tit. I. Zinsen von Kapitalien.												
A. Nur teilweise etatsmäßig zu verwendende Zinsen.												
1	Von 1850 ℳ aus der Kordes'schen Jubiläumstiftung und zwar:											Zu A 1. Von den unter a—c nachgewiesenen Zinsen werden 37,50 ℳ zur besseren Verpflegung der Siechen verwandt. — Vergleiche Ausgabe VI, 3 a. 37,50 ℳ werden kapitalisiert. — Vergleiche VI, 1. —
	a. 900 ℳ Kaufgelderrest auf Neustadt Nr. 175 zu 4 ¹ / ₂ ⁰/₀	40	50	40	50							
	b. 600 „ in 3 ¹ / ₂ ⁰/₀igen Westpreussischen Pfandbriefen	21	—	21	—							
	c. 100 „ in 3 ¹ / ₂ ⁰/₀iger Deutscher Reichsanleihe	3	50	3	50							
	d. 200 „ „ 5⁰/₀iger „ „	10	—			10	—					
	e. 50 „ Barbeständen rund	1	—	8	—			7	—		zu 1 d. Der Barbestand wird am 1. 4. 15 = 253,62 ℳ betragen.	
2	a. Von 1000 ℳ in 3 ¹ / ₂ ⁰/₀ Westpr. Pfandbriefen aus der H. Schwarz-Heins'schen Stiftung	35	—	35	—						Zu 2. Von den Zinsen werden 25 ℳ zur besseren Verpflegung der Siechen verwandt. — Vergleiche Ausgabe VI. 3b. — 10 ℳ werden kapitalisiert. — Vergl. Ausgabe VI, 2. —	
	b. Von 70 ℳ Barbeständen rund	2	50	2	50							
B. Etatsmäßig zu verwendende Zinsen.												
1	Von 8550 ℳ eigenem Vermögen:											
	a. 3100 ℳ Kaufgelderrest auf Neustadt Nr. 175 zu 4 ¹ / ₂ ⁰/₀	139	50	139	50							
	b. 3650 „ in 3 ¹ / ₂ ⁰/₀igen Westpr. Pfandbriefen aus der Fräulein Julie Bauer'schen Stiftung	127	75	127	75							
	c. 1750 „ 3 ¹ / ₂ ⁰/₀ Westpr. Pfandbriefen aus eingebrachtem Vermögen	61	25	61	25							
	d. 50 „ Barbeständen rund	1	65	1	65							
	Zu übertragen	443	65	440	65	10	—	7	—			

Nummer	Einnahme.	1916		1915		1916 gegen 1915				Zftbe- trag 1914	Bemerkungen.
						mehr		weniger			
		M	g	M	g	M	g	M	g		
	übertrag	443	65	440	65	10			7		
2	Von 3840 M Baufonds für den Erweiterungsbau:										
a.	800 M 3 1/2% ige Westpreußische Pfandbriefe	28		28							
b.	1000 M 3 1/2% ige Thorner Stadtanleihe	35		35							
c.	750 M 4% ige Thorner Stadtanleihe	30		30							
d.	1200 M 4% ige Gnesener Stadtanleihe	48		48							
e.	90 M Bestände	3		3							
	Summe Tit. I.	587	65	584	65	10			7		
	Tit. II. Erstattete Verpflegungskosten.										
1	Von auswärtigen Armenverbänden	10		10							
2	Von Verwandten, Versicherungsanstalten u. s. w. für im Hause untergebrachte Sieche	2800		2500		300				2919	
3	Einkaufsgeld für neu aufgenommene Sieche	100				100				150	
	Summe Tit. II.	2910		2510		400					
	Tit. III. Sonstige Einnahmen.										
	Insgemein	2	35	5	35				3		
	Summe Tit. III. für sich.										
	Wiederholung.										
Tit.	I. Zinsen von ausstehenden Kapitalien	587	65	584	65	10			7		
"	II. Erstattete Verpflegungskosten	2910		2510		400					
"	III. Sonstige Einnahmen	2	35	5	35				3		
	Summe der Einnahme	3500		3100		410			10		

zu 2. Durchsch.: 3058 M.
zu 3. " 225 "
Die Einkaufsgelder wurden bisher bei Titel Insgemein vereinnahmt.

Wilhelm-Augusta-Stift.

Nummer	Ausgabe.	1916		1915		1916 gegen 1915				Stiftbe- trag 1914	Bemerkungen.	
						mehr		weniger				
		M	g	M	g	M	g	M	g			
Tit. I. Persönliche Ausgaben.												
1	Dem Hausarzt Medizinalrat Dr. Witting Honorar	150		150								
2	a. An das Schwesternhaus vom Roten Kreuz für die Schwester Bawilleit 480 M und für die 2. Schwester 450 M	930		930								
	b. An dasselbe Erstattung der Versicherungsbeiträge	108		107	52	—	48			108		zu 2b. Es sind erforderlich: Beiträge a für Invaliden-Versicherung . . . 49,92 M b Angestellten-Versicherung für die 2. Schwester <u>57,60,,</u> rd. = 108,— Zahlbar auf Anweisung
3	a. Dem evangelischen Pfarrer Freitag für mindestens vierteljährlich einmalige Abhaltung des Gottesdienstes in der Anstalt	40		40								
	b. Dem Küster der altstädtischen evangelischen Kirche für seine Mitwirkung dabei	10		10								
4	a. Dem katholischen Pfarrer der St. Marienkirche für Abhaltung des Gottesdienstes wie unter 3 a	40		40								
	b. Dem Küster der St. Marienkirche für seine Mitwirkung dabei	10		10								
5	Dem Hausdiener Lohn monatlich bis 30 M, 10 M Weihnachtsgeschenk und den gesetzlichen Arbeitgeber-Anteil an den Versicherungsbeiträgen	382		346		36				126		
6	Der Köchin desgleichen monatlich bis 25 M, 10 M Weihnachtsgeschenk und Versicherungsbeiträge wie vor	320		272		48				251		
7	Arbeitslohn an die Wäscherinnen und an außerordentliche Hilfskräfte	100		100						33		
	Summe Tit. I.	2090		2005	52	84	48					

Nummer	Ausgabe.	1916		1915		1916 gegen 1915				Istbe- trag 1914	Bemerkungen.	
						mehr		weniger				
		M	⊄	M	⊄	M	⊄	M	⊄			
Tit. II. Zur Unterhaltung der Siechen und des Hauspersonals.												
1	Für die Verpflegung von etwa 47 Siechen sowie des Hauspersonals von 4 Köpfen, nämlich der 2 Schwestern, des Hausdieners und der Köchin (dagegen ungerechnet Wäscherin und etwaige andere Arbeitshilfe)											
	a. Für Fleischwaren	2000	—	2000	—						1379	
	b. „ Brot und Semmel	1900	—	1800	—	100	—				1149	
	c. „ Hülsenfrüchte, Mehl, Graupen, Grütze, Kartoffeln, Butter und andere Waren .	1700	—	1700	—						1530	
	d. „ kleineren Wirtschaftsausgaben, welche die Oberin freihändig bestreitet	1200	—	1200	—						722	
2	Für Arzneien und Kurkosten	100	—	100	—						56	
3	„ Begräbniskosten	200	—	100	—	100	—				163	Durchschnitt: 171. M.
	Summe Tit. II.	7100	—	6900	—	200	—					
Tit. III. Hauseinrichtung.												
1	Für Kleidungsstücke, Wäsche, Schuhwerk	400	—	400	—						376	
2	„ Lagerstellen	300	—	300	—						226	
3	„ Seife und Soda	150	—	75	—	75	—				64	zu 3. Der bisherige Be- trag reicht nicht aus.
4	„ Geräte und Werkzeug	200	—	200	—						67	
	Summe Tit. III.	1050	—	975	—	75	—					

Wilhelm-Augusta-Stift.

Nummer	Ausgabe.	1916		1915		1916 gegen 1915				Stftrug 1914	Bemerkungen.	
						mehr		weniger				
		M	g	M	g	M	g	M	g			M
Tit. IV. Heizung und Beleuchtung.												
1	Für Brennmaterialien	800	—	750	—	50	—				551	
2	" Beleuchtung	80	—	80	—						34	
	Summe Tit. IV.	880	—	830	—	50	—					
Tit. V. Gebäudeunterhaltung, Laften.												
1	Für Unterhaltung der Gebäude	350	—	350	—						*1632	* Einschl. 1500 M ein- malig zur Erneuerung der Heizungskessel.
2	" " des Gartens	80	—	80	—						88	
3	" Schornsteinreinigung	12	—	12	—						10	
4	" Straßenreinigung	30	—	30	—							
5	Wasserzins und Kanalgebühr von 80 M fingierter Gebäudesteuer	200	—	260	—			60	—		163	Durchschnitt: 169 M.
6	Der Frankfurter Allgemeinen V. A. G. Prämie für die Versicherung der Gebäude, Leichenhalle, Hauseinrichtung und Wäsche von 72801 M	38	90	38	90							
	Summe Tit. V.	710	90	770	90			60	—			
Tit. VI. Verschiedene Ausgaben.												
1	Zur Kapitalisierung vergleiche Tit. I. A. 1 . .	37	50	32	50	5	—					
2	" " " " I. A. 2 . .	10	—	10	—							
3	" besseren Verpflegung der Siechen nach den Stiftungsurkunden:											
	a. aus der Kordes'schen Jubiläums-Stiftung	37	50	32	50	5	—					
	b. " " H. Schwarz-Heins'schen Stiftung	25	—	25	—							
4	" Weihnachtsbescherung	75	—	75	—							
	Summe Tit. VI.	185	—	175	—	10	—					

Nummer	Ausgabe.	1916		1915		1916 gegen 1915				Stbetrags- trag 1914	Bemerkungen.
		M	S	M	S	mehr		weniger			
						M	S	M	S		
	Tit. VII. Insgemein.										
	Unvorhergesehene Ausgaben einschließlich 3 M für Pflege des Grabhügels des Fräulein Julie Bauer	64	10	63	58	—	52			174	
	Summe Tit. VII. f. f.										
	Wiederholung.										
Tit.	I. Persönliche Ausgaben	2090	—	2005	52	84	48				
"	II. Verpflegungskosten	7100	—	6900	—	200	—				
"	III. Hauseinrichtung	1050	—	975	—	75	—				
"	IV. Heizung und Beleuchtung	880	—	830	—	50	—				
"	V. Gebäude, Lasten	710	90	770	90			60	—		
"	VI. Verschiedene Ausgaben	185	—	175	—	10	—				
"	VII. Insgemein	64	10	63	58	—	52				
	Summe der Ausgabe	12080	—	11720	—	420	—	60	—		
	Die Einnahme beträgt	3500	—	3100	—						
	Mithin Fehlbetrag (Zuschuß.)	8580	—	8620	—			40	—		

Siechenhaus Bezirk Thorn-Mocker.

Nummer	Einnahme. Ausgabe.	1916		1915		1916 gegen 1915				Fstbe- trag 1914	Bemerkungen.
						mehr		weniger			
		ℳ	⊄	ℳ	⊄	ℳ	⊄	ℳ	⊄		
	Einnahme.										
	Tit. I. Zinsen von ausstehenden Kapitalien.										
	Nichts.										
	Tit. II. An erstatteten Verpflegungskosten und insgesamt.										
1	Von auswärtigen Armenverbänden	10	—	10	—						
2	„ Insassen des Siechenhauses, sowie von Verwandten, Versicherungsanstalten für im Hause untergebrachte Sieche	2700	—	2700	—					1768	Durchschnitt: 2431 ℳ.
3	Unvorhergesehene Einnahmen	20	—	20	—						
	Summe der Einnahme	2730	—	2730	—						
	Ausgabe.										
	Tit. I. Persönliche Ausgaben.										
1	An den Hausarzt Dr. Droese	50	—	50	—						
2	a. An das Schwesternhaus vom Roten Kreuz in Thorn für Schwester Boy	480	—	480	—						zu 2. Für Invaliden Versicherung sind erforderlich 24,96 ℳ. Zahlbar auf Anweisung.
	b. An dasselbe Erstattung der Versicherungsbeiträge	24	96	24	96						
	c. An dasselbe für eine Vertretung während des Urlaubs der Schwester	50	—	50	—						
3	Für Seelsorge: a. dem evangelischen Pfarrer	30	—	30	—						
	b. „ katholischen „	30	—	30	—						
4	Der Köchin Lohn monatlich bis 20 ℳ, 10 ℳ Weihnachtsgeschenk und rund 20 ℳ für den gesetzlichen Arbeitgeberanteil an den Versicherungsbeiträgen	260	—	236	—	24	—			201	
5	Arbeitslohn an die Wäscherinnen und an außerordentliche Hilfskräfte sowie für Versicherungsbeiträge	50	—	50	—						zu 5. In den letzten Jahren ist hiervon nichts verausgabt worden.
	Summe Tit. I.	974	96	950	96	24	—				

Nummer	Ausgabe.	1916		1915		1916 gegen 1915				Zftbe- trag 1914	Bemerkungen.	
						mehr		weniger				
		ℳ	⊄	ℳ	⊄	ℳ	⊄	ℳ	⊄			
Tit. II. Zur Unterhaltung der Siechen und des Hauspersonals.												
1	Für die Verpflegung von etwa 28 Siechen, sowie des Hauspersonals von 2 Köpfen, nämlich der Schwester vom Roten Kreuz und der Köchin:											zu 1a-d. Gegenfeitig übertragbar.
	a. Für Fleischwaren	1100	—	1100	—						811	
	b. „ Brot und Semmel	1100	—	1100	—						547	
	c. „ Hülsenfrüchte, Mehl, Graupen, Grütze, Kartoffeln, Butter und andere Waren	1400	—	1100	—	300	—				1275	
	d. „ kleinere Wirtschaftsausgaben, welche die Vorsteherin freihändig bestreitet	700	—	700	—						591	
2	Für Arzneien und Kurkosten	45	—	45	—						25	
3	„ Begräbniskosten	100	—	60	—	40	—				104	
	Summe Tit. II.	4445	—	4105	—	340	—					
Tit. III. Heizung und Beleuchtung.												
1	Für Brennmaterialien	550	—	450	—	100	—				419	
2	„ Beleuchtung	140	—	140	—						50	
	Summe Tit. III.	690	—	590	—	100	—					
Tit. IV. Hauseinrichtung.												
1	Für Kleidungsstücke, Wäsche, Schuhwerk usw.	300	—	260	—	40	—				272	zu 1/3. Die bisherigen Beträge reichten nicht aus.
2	„ Lagerstellen	200	—	200	—						156	
3	„ Seife und Soda	150	—	100	—	50	—				43	
4	„ Geräte und Werkzeuge	200	—	200	—						137	
	Summe Tit. IV.	850	—	760	—	90	—					

Siechenhaus Bezirk Thorn-Möcker.

Nummer	Ausgabe.	1916		1915		1916 gegen 1915				Zftbe- trag 1914	Bemerkungen.	
						mehr		weniger				
		ℳ	⊄	ℳ	⊄	ℳ	⊄	ℳ	⊄			
Tit. V. Gebäudeunterhaltung, Lasten.												
1	a. Für Unterhaltung der Gebäude, Zäune . . .	200	—	200	—						127	
	b. „ außerordentliche Instandsetzung der Zäune, einmalig	100	—			100	—					
2	„ Unterhaltung des Gartens	30	—	30	—						29	
3	„ Torfmüll	10	—	10	—						10	
4	„ Schornsteinreinigung	15	—	15	—						14	
5	„ Straßenreinigung	30	—			30	—					zu 5. Nach der Steuer- auschreibung.
6	„ Wasser	80	—	80	—						44	
7	„ eine Fernsprechstelle 60 ℳ Grundgebühr, 3 ℳ für einen Becker und 13 ℳ Gesprächs- gebühr	83	—	83	—						70	
8	Der Frankfurter Allgemeinen V. A. G. Prämie für die Versicherung der Gebäude Einrich- tung und Umwehrung von 22705 ℳ	22	70	22	70							
	Summe Tit. V.	570	70	440	70	130	—					
Tit. VI. Verschiedene Ausgaben.												
1	Zur Weihnachtsbescherung	50	—	50	—						45	
2	Insgemein	59	34	53	34	6	—				27	
	Summe Tit. VI.	109	34	103	34	6	—					
Wiederholung.												
Tit.	I. Persönliche Ausgaben	974	96	950	96	24	—					
„	II. Verpflegung	4445	—	4105	—	340	—					
„	III. Heizung und Beleuchtung	690	—	590	—	100	—					
„	IV. Hauseinrichtung	850	—	760	—	90	—					
„	V. Gebäude, Lasten	570	70	440	70	130	—					
„	VI. Verschiedene Ausgaben	109	34	103	34	6	—					
	Summe der Ausgabe	7640	—	6950	—	690	—					
	Die Einnahme beträgt	2730	—	2730	—							
	Mithin Fehlbetrag (Zuschuß)	4910	—	4220	—	690	—					

Nummer	Einnahme.	1916		1915		1916 gegen 1915				Stf- trag 1914	Bemerkungen.
						mehr		weniger			
		ℳ	⊄	ℳ	⊄	ℳ	⊄	ℳ	⊄		
Tit. 1. A. Zinsen von Kapitalien auf Grundstücken.											
1	Altstadt Nr. 76 zu 4 ¹ / ₂ % von 1100 ℳ	49	50	49	50						
2	" " 94 " " " 11250 "	506	25	506	25						
3	" " 107 " " " 1800 "	81	—	81	—						
4	" " 108/167 " " " 1400 "	63	—	63	—						
5	" " 142 " " " 3500 "	157	50	157	50						
6	" " 146 " " " 8650 "	389	25	389	25						
7	" " 157 " " " 1500 "	67	50	67	50						
8	" " 161 " " " 3900 "	175	50	175	50						
9	" " 163 " " " 1200 "	54	—	54	—						
10	" " 174 " " " 8700 "	391	50	391	50						
11	" " 180 " " " 3300 "	148	50	148	50						
12	" " 152/181 " " " 11915 "	536	18	536	18						
13	" " 206 " " " 1500 "	67	50	67	50						
14	" " 209 " " " 1100 "	49	50	49	50						
15	" " 224 " " " 450 "	20	25	20	25						
16	" " 232 " " " 900 "	40	50	40	50						
17	" " 246 " " " 900 "	40	50	40	50						
18	" " 252 " " " 3300 "	148	50	148	50						
19	" " 254 " " " 4250 "	191	25	191	25						
20	" " 256 " " " 600 "	27	—	27	—						
21	" " 281 " " " 5500 "	247	50	247	50						
22	" " 282 " " " 4500 "	202	50	202	50						
	Zu übertragen 81215 ℳ	3654	68	3654	68						

Testament und Almosenhaltung.

Nummer	Einnahme.	1916		1915		1916 gegen 1915				Stfbes- trag 1914	Bemerkungen.
						mehr		weniger			
		ℳ	⊄	ℳ	⊄	ℳ	⊄	ℳ	⊄		
1	Übertrag 81215 ℳ	3654	68	3654	68						
23	Altstadt Nr. 297 zu 4 ¹ / ₂ % von 4500 "	202	50	202	50						
24	" " 301 " " " 3000 "	135	—	135	—						
25	" " 305 " " " 6000 "	270	—	270	—						
26	" " 311 " " " 5800 "	261	—	261	—						
27	" " 352 " " " 7700 "	346	50	346	50						
28	" " 393/4 " " " 5000 "	225	—	225	—						
29	" " 395 " " " 4500 "	202	50	202	50						
30	" " 402 " 4 ³ / ₄ % " 1200 "	57	—	57	—						
31	" " 419 " 4 ¹ / ₂ % " 4600 "	207	—	207	—						
32	" " 428 " " " 4500 "	202	50	202	50						
33	" " 437 " " " 9000 "	405	—	405	—						
34	" " 458 " " " 2400 "	108	—	108	—						
35	" " 468 " " " 900 "	40	50	40	50						
36	Neustadt " 18 " " " 6600 "	297	—	297	—						
37	" " 75 " " " 1500 "	67	50	67	50						
38	" " 92 " " " 2400 "	108	—	108	—						
39	" " 96 " " " 28000 "	1260	—	1260	—						
40	" " 109 " " " 6000 "	270	—	270	—						
41	" " 118 " " " 600 "	27	—	27	—						
42	" " 131 " " " 7500 "	337	50	337	50						
43	" " 143 " " " 5000 "	225	—	225	—						
44	" " 155 " " " 1800 "	81	—	81	—						
45	" " 228 " " " 450 "	20	25	20	25						
	Zu übertragen 200165 ℳ	9010	43	9010	43						

Nummer	Einnahme.	1916		1915		1916 gegen 1915				Zfibr- trag 1914	Bemerkungen.	
		M	S	M	S	mehr		weniger				
						M	S	M	S			
1	Übertrag 200165 M	9010	43	9010	43							
46	Neustadt Nr. 247 zu 4 ¹ / ₂ % von 2550 "	114	75	114	75							
47	" " 248 " " " 3000 "	135	—	135	—							
48	" " 276 " " " 2400 "	108	—	108	—							
49	" " 293 " " " 1150 "	51	75	51	75							
50	Fischerei " 10 " " " 3500 "	157	50	157	50							
	Summe A. 212765 "	9577	43	9577	43							
	B. Von Wertpapieren beim Depositorium der milden Stiftungen.											
1	Von Deutscher Reichsanleihe zu 3 ¹ / ₂ % = 300 M	10	50	10	50							
2	" " " " 5% = 15000 "	750	—			750	—				zu 2. 1915 erworben.	
3	" Westpr. Pfandbriefen " 3 ¹ / ₂ % = 25200 "	882	—	882	—							
4	" Thorner Stadtanleihe " " = 3700 "	129	50	129	50							
5	" " " " 4% = 650 "	26	—	26	—							
6	" Barbeständen 1000 "	40	—	525	—			485	—		zu 6. Für den 1915 nachgewiesenen Barbestand sind die unter B2 nachgewiesenen Papiere erworben.	
	Summe Tit. I. A + B 258615 M	11415	43	11150	43	750	—	485	—			
	Tit. II. Mieten und insgemein.											
1	Vom Königlichen Gymnasium für das Grundstück Neustadt Nr. 216 bis 1. 4. 17	1000	—	1000	—							
2	Insgemein	84	57	49	57	35	—					
	Summe Tit. II.	1084	57	1049	57	35	—					
	Wiederholung.											
	Tit. I. Zinsen von Kapitalien	11415	43	11150	43	750	—	485	—			
	" II. Mieten und insgemein	1084	57	1049	57	35	—					
	Summe der Einnahme	12500	—	12200	—	785	—	485	—			

Testament- und Almosenhaltung.

Nummer	Ausgabe.	1916		1915		1916 gegen 1915				Stftrag 1914	Bemerkungen.	
						mehr		weniger				
		ℳ	⊄	ℳ	⊄	ℳ	⊄	ℳ	⊄			
Tit. I. Verwaltungskosten.												
1	An die Kämmerer-Kasse für die Kassen- und Rechnungsführung	200	—	200	—							
2	An dieselbe für den Haltungsboten	40	—	40	—							
	Summe Tit. I.	240	—	240	—							
Tit. II. A. Zuschüsse zur Befoldung der evangelischen Geistlichen und Kirchen-Unterbeamten.												
1	Der Pfarrstellen-Kasse der altstädt. evangelischen Kirche für den ersten Prediger	1069	—	1069	—							
2	Derselben Kasse für den zweiten Prediger	293	33	293	33							
3	Der Pfarrstellen-Kasse der neustädt. evangelischen Kirche für den Prediger	866	—	866	—							
4	" Pfarrstellen-Kasse der St. Georgen-Gemeinde für den Prediger	497	73	497	73							
5	" Küsterstellen-Kasse der altstädt. evangelischen Kirche	58	33	58	33							
6	" Küsterstellen-Kasse der evangel. St. Georgen-Gemeinde	34	80	34	80							
7	Dem Kantor der altstädtischen evang. Kirche Organist Steinwender	176	33	176	33							
8	" Organisten der altstädtischen evang. Kirche Steinwender	86	—	86	—							
9	" Kirchendiener der altstädt. evang. Kirche Hein	10	89	10	89							
10	Der Beamten Befoldungskasse der neustädtischen evangelischen Kirche	40	50	40	50							
11	Desgleichen der St. Georgenkirche	13	50	13	50							
	Summe Tit. II. A.	3146	41	3146	41							

Nummer	Ausgabe.	1916		1915		1916 gegen 1915				Fstbe- trag 1914	Bemerkungen.	
						mehr		weniger				
		M	h	M	h	M	h	M	h			
Tit. III. Für Erziehung armer Waisenkinder.												
1	Der Waisenhauskasse	4200	—	4200	—							Bergl. Plan der Waisenhausverwaltung Einnahme. Titel II, 1.
2	Der Armen-Kasse zur Unterhaltung derjenigen Waisenkinder, welche sich zur Aufnahme in das Waisenhaus ihres Alters wegen noch nicht eignen und daher bei Pflegemüttern untergebracht werden müssen, sowie zur Unterstützung armer Witwen, denen die Erziehung ihrer Kinder selbst obliegt	507	50	507	50							
Summe Tit. III.		4707	50	4707	50							
Tit. IV. Zu Unterstützungen, vorzüglich an bedürftige Witwen von Beamten und Lehrern.												
Summe Tit. IV. f. f.		3090	—	3090	—							
Tit. V. Gebäudeunterhaltung, Geräte, Lasten.												
1	Unterhaltungskosten für das Gebäude Neustadt Nr. 216	300	—	300	—						13	
2	Beitrag an die Feuersozietätskasse für das Gebäude Neustadt Nr. 216 von 16700 M	9	20	9	20							
3	Kanalisationsgebühr von 19,20 M Gebäude- steuer	15	—	15	—						14	
4	Für Straßenreinigung	10	—	10	—						7	
5	Der Straßenreinigungskasse für die Reinhaltung des Leichenwagens	30	—	30	—						30	
6	Für Instandhaltung des Leichenwagens	50	—	50	—						50	
Summe Tit. V.		414	20	414	20							

Nummer	Einnahme.	1916		1915		1916 gegen 1915				Stf- trag 1914	Bemerkungen.	
						mehr		weniger				
		ℳ	§	ℳ	§	ℳ	§	ℳ	§			ℳ
	Tit. I. Kanalisationsgebühren.											
	60 % der Gebäudesteuer von den Hausbesitzern	94800	—	91600	—	3200	—				*122999	*92999 ℳ v. d. Hausbesitz. 30000 „ v. d. Kam.-Kasse.
	Summe Tit. I. für sich.											
	Tit. II. Rückerstattungen											
	für Ausführung von Regenrohranschlüssen, Anschlußleitungen und außerordentlichen Arbeiten auf Kosten der Besteller.	2300	—	2300	—							zu II. Vergleiche Tit. III. der Ausgabe.
	Summe Tit. II. für sich.											
	Tit. III. Verschiedene Einnahmen.											
	Zinsen vom Reservefonds Der Reservefonds beträgt . . . 22100,— ℳ	773	50	773	50							1391
	Summe Tit. III. für sich.											
	Tit. IV. Insgemein.											
	Unvorhergesehene Einnahmen	326	50	326	50							800
	Summe Tit. IV. für sich.											
	Wiederholung.											
	Tit. I. Kanalisationsgebühren	94800	—	91600	—	3200	—					
	„ II. Rückerstattungen	2300	—	2300	—							
	„ III. Verschiedene Einnahmen	773	50	773	50							
	„ IV. Insgemein	326	50	326	50							
	Summe der Einnahme	98200	—	95000	—	3200	—					

Kanalisation.

Nummer	Ausgabe.	1916		1915		1916 gegen 1915				Stbetrug 1914	Bemerkungen.
						mehr		weniger			
		M	g	M	g	M	g	M	g		
Tit. I. Persönliche Ausgaben.											
1	Gehälter an die Wasserleitungskasse laut Besoldungsliste Seite 11	11763	75	10840	—	923	75			10149	zu 1. Hilfskräfte für die zum Heere eingezogenen Beamten werden aus den ersparten Gehältern gezahlt. zu 1/2. Nur die im Rechnungsjahre 1915 von der Wasserleitungskasse wirklich veranschlagten Beträge sind zur Hälfte zu erstatten.
2	Ruhegehälter laut Liste Seite 16	1384	10	1384	10					1384	
3	Löhne für die auf dem Klärwerk beschäftigten Arbeiter, sowie für Materialien-Verwaltung, für Schreib- und Zeichenhilfe einschließlich Versicherungsbeiträge	10000	—	8550	—	1450	—			8387	
	Summe Tit. I.	23147	85	20774	10	2373	75				
Tit. II. Betriebskosten.											
1	Für Brennstoffe, Gas und elektrischen Strom, Betriebsstoffe und Dichtungen	1900	—	1900	—					2721	
2	„ Werkzeug und sonstige Geräte	300	—	300	—					68	
3	„ Unterhaltung der Maschinen, der elektrischen Anlagen, Beschaffung neuer Werkzeugmaschinen und Motore	1900	—	1900	—					1932	
4	„ Unterhaltung der Baulichkeiten, Kanäle, Schächte, Zäune, Wege und Anpflanzungen	1000	—	1000	—					998	
5	„ Unterhaltung des Laboratoriums	100	—	100	—					1	
6	„ Untersuchung der Abwässer und für sonstige allgemeine Gutachten	500	—	500	—						
7	„ Gestellung von Pferden zur Abfuhr der Heiz- und Klärrückstände	2000	—	1500	—	500	—			1496	
8	„ Unterhaltung des Kanalnetzes	9500	—	8600	—	900	—			8591	
9	„ Neuanschlüsse und Abänderung der bestehenden Anschlüsse	1500	—	1500	—					1442	
10	„ Unterhaltung des Bauhofes	860	—	860	—					834	
11	„ Instandsetzung der durch die Kanalisation etwa beschädigten Straßen und sonstigen Anlagen einschl. der Pflasterarbeiten über den Anschlußgräben	700	—	700	—						
	Zu übertragen	20260	—	18860	—	1400	—				

Nummer	Ausgabe.	1916		1915		1916 gegen 1915				Istbe- trag 1914	Bemerkungen.
		M	S	M	S	mehr		weniger			
						M	S	M	S		
II	übertrag	20260	—	18860	—	1400	—				
12	Für Schreib- und Zeichenwaren, Zeitschriften, Bücher, Vordrucke, Versuchsgegenstände, Einrichtungsstücke und Porto	400	—	350	—	50	—			334	
13	An die Kammereikasse Miete für die Geschäftszimmer im Rathause	1000	—	1000	—						
14	Entschädigung für die im Betriebe erforderlichen Lastfuhren	600	—	400	—	200	—			390	
15	Entschädigung für Dienstoffahrten	200	—	200	—					181	
16	Für größere Instandsetzung des Klärbeckenhauses 2. Rate	2000	—	2000	—						zu 16. Das äußere Fachwerk ist verfault. Es soll durch Massivbau nach und nach ersetzt werden.
17	Für Beschaffung eines Fördergleises mit Zubehör einmalig	1200	—			1200	—				
	Summe Tit. II.	25660	—	22810	—	2850	—				
	Tit. III. Für Löhne und Baustoffe.										
	Zur Ausführung der Regenrohranschlüsse, Anschlußleitungen und außerordentlichen Arbeiten auf Kosten der Besteller (einschl. der Versicherungsbeiträge)	2000	—	2000	—					30012	
	Summe Tit. III. für sich.										
	Tit. IV. Abgaben, Beiträge und Lasten.										
1	Gemeindesteuer, Zuschlag zur Gebäudesteuer . .	140	—	140	—					40	
2	An die Frankfurter Allgemeine V. A. G. Prämie für Gebäude und Einrichtung von 164700 M	214	45	214	45					214	
3	Mitgliederbeitrag an den Verein für Wasserversorgung u. Abwässerbeseitigung 1/2 von 150 M	75	—	75	—					58	
4	Desgl. an den Westpreussischen Verein zur Überwachung von Dampfkesseln in Danzig für 1 Kessel					24	10		24	10	Der Kessel ist abgebaut.
	Zu übertragen	429	45	453	55				24	10	

Kanalisation.

Nummer	Ausgabe.	1916		1915		1916 gegen 1915				Istbe- trag 1914	Bemerkungen.
						mehr		weniger			
		ℳ	Ⓢ	ℳ	Ⓢ	ℳ	Ⓢ	ℳ	Ⓢ		
IV	Übertrag	429	45	453	55			24	10		
5	An die Berufsgenossenschaft der Gas- und Wasserwerke Beitrag	500	—	500	—					557	
6	Anerkennungsgebühr für Ableitung des Wassers des Klärwerks durch den fiskalischen Außendeich in die Weichsel an die Königl. Kreis-kasse, hier, für die Strombauverwaltung, jährlich am 1. Januar	3	—	3	—					3	
7	Anerkennungsgebühr für die Mitbenutzung des eisenbahnfiskalischen Geländes an der Bahn- und Geretstraße zwecks Anlage eines Fäkalienkanals laut Vertrag vom 30. 4. 1908 voraus am 1. 4. jeden Jahres	5	—	5	—					5	
	Summe Tit. IV.	937	45	961	55			24	10		
	Tit. V. Verzinsung und Tilgung der Anleihen.										
1	An die Kammerei-Depositenkasse:										zu 1a. Die Anleihe wird im Jahre 1929 getilgt sein.
	a. Anleihe vom Jahre 1894 1000000,— ℳ										
	Getilgt bis 1. 4. 1916 . . . 453899,20 „										
	Noch zu tilgen 546100,80 „										
	1 ¹ / ₂ % Tilgung und erspar- te Zinsen . . . 30886,47 ℳ 30886,47 „										
	3 ¹ / ₂ % Zinsen 19113,53 „										
	Within für Zinsen und Tilgung	50000	—	50000	—						zu 1b. Die Anleihe wird im Jahre 1935 getilgt sein.
	Stand der Anleihe am 1. 4. 17: 515214,33 ℳ										
	b. Anleihe vom Jahre 1901 577490,51 ℳ										
	Getilgt bis 1. 4. 1916 . . . 158441,30 „										
	Noch zu tilgen 419049,21 „										
	1 ¹ / ₂ % Tilgung und erspar- te Zinsen . . . 15000,01 ℳ 15000,01 „										
	4% Zinsen 16761,97 „										
	Within für Zinsen und Tilgung	31761	98	31761	98						
	Stand der Anleihe am 1. 4. 17: 404049,20 ℳ										
2	Zur Verzinsung des Darlehns zum Bau des Sammelkanals 300000 ℳ	15000	—	13000	—	2000	—			4749	zu 2. Gemeinbebeschluß vom 14. 1. 1914.
3	Für Zinsbogensteuer—einmalig—			1200	—			1200	—		
	Summe Tit. V.	96761	98	95961	98	2000	—	1200	—		

Nummer	Ausgabe.	1916		1915		1916 gegen 1915				Istbe- trag 1914	Bemerkungen.	
						mehr		weniger				
		ℳ	§	ℳ	§	ℳ	§	ℳ	§			
	Tit. VI. Insgemein.											
	Für unvorhergesehene Ausgaben	1192	72	1192	37	—	35			1119		
	Summe Tit. VI. f. f.											
	Wiederholung.											
Tit.	I. Persönliche Ausgaben	23147	85	20774	10	2373	75					
"	II. Betriebskosten	25660	—	22810	—	2850	—					
"	III. Für Löhne und Baustoffe	2000	—	2000	—							
"	IV. Abgaben, Beiträge und Lasten	937	45	961	55					24	10	
"	V. Verzinsung und Tilgung	96761	98	95961	98	2000	—	1200	—			
"	VI. Insgemein	1192	72	1192	37	—	35					
	Summe der Ausgabe	149700	—	143700	—	7224	10	1224	10			
	Die Einnahme beträgt	98200	—	95000	—							
	Mithin Fehlbetrag (Zuschuß)	51500	—	48700	—	2800	—					

Wasserleitung.

Nummer	Einnahme.	1916		1915		1916 gegen 1915				Zftbe- trag 1914	Bemerkungen.	
						mehr		weniger				
		ℳ	⊄	ℳ	⊄	ℳ	ℳ	ℳ	⊄			
Tit. I. Vergütungen für verbrauchtes Wasser.												
1	Wasserzins laut Hebeliste	200000		182400		17600					200567	zu 1. Für ein cbm=25 ♂, Gewerbebetriebe 25, 20, 18 und 10 ♂, Garten- besitzer 13 ♂ und Gar- tenverwaltung 6 ♂.
2	Von der Straßenreinigungskasse für zur Stra- ßenpflüfung und zu den Straßenbrunnen ver- brauchtes Wasser	1000		4000				3000				
3	Von der Feuerwehr für zu Feuerlöschzwecken ver- brauchtes Wasser	2000		2000							2000	
4	Von der Firma E. Drewitz Gebühr für Be- nutzung von 4 Hydranten zu je 3 ℳ	12		12							12	
Summe Tit. I.		203012		188412		17600		3000				
Tit. II. Wassermessermiete												
	laut Hebeliste	13000		12400		600					12998	
Summe Tit. II. für sich.												
Tit. III. Rückerstattungen.												
1	Für Prüfung der Wassermesser	20		20							54	
2	„ Anschlüsse und außerordentliche Arbeiten auf Bestellung	4300		4300							26773	zu 2. Vergleiche Ausgabe Tit. III.
3	Von der Kanalisationskasse die veranschlagten Gehälter und Ruhegehälter	13000		12300		700					11533	zu 3. Da die Kanalisa- tionskasse nur die wirk- lich veranschlagten Ge- hälter zur Hälfte erstattet, so wird hier ein Pauschal- betrag von 13000 ℳ als Einnahme vorgezehen.
Summe Tit. III.		17320		16620		700						

Nummer	Einnahme.	1916		1915		1916 gegen 1915				Zftbe- trag 1914	Bemerkungen.
						mehr		weniger			
		M	g	M	g	M	g	M	g		
Tit. IV. Verschiedene Einnahmen.											
1	Laufender Beitrag der städtischen Feuerzozietät	20000	—	20000	—					20000	zu 2. Aus dem Reserve- fonds wird der Betrag von 50000. M für Zwecke weiterer Wasserberjor- gung entnommen wer- den.
2	Zinsen vom Reservefonds von 13900 M rund .	500	—	2230	—			1730	—	2345	
3	Miete für das Wohnhaus Fischerstraße 31/35	800	—	800	—					800	
4	" " die Oberwohnung im Rohrmeister- hause Fischerstraße 27/29	216	—	216	—					216	
5	Vom Borarbeiter Böhlke für 1 Wohnung .	36	—	36	—					36	
6	Von demselben Pacht für den Obstgarten .	50	—	50	—					50	
	Summe Tit. IV.	21602	—	23332	—			1730	—		
Tit. V. Insgemein.											
	Unvorhergesehene Einnahmen	666	—	636	—	30	—			1060	
	Summe Tit. V. für sich.										
Wiederholung.											
Tit.	I. Wasserzins	203012	—	188412	—	17600	—	3000	—		
"	II. Wassermessermiete	13000	—	12400	—	600	—				
"	III. Rückerstattungen	17320	—	16620	—	700	—				
"	IV. Verschiedene Einnahmen	21602	—	23332	—			1730	—		
"	V. Insgemein	666	—	636	—	30	—				
	Summe der Einnahme	255600	—	241400	—	18930	—	4730	—		

Wasserleitung.

Nummer	Ausgabe.	1916		1915		1916 gegen 1915				Stbetrags- trag 1914	Bemerkungen.
						mehr		weniger			
		M	g	M	g	M	g	M	g		
Tit. I. Persönliche Ausgaben.											
1	Gehälter laut Besoldungsliste Seite 11 . . .	23527	50	21680	—	1847	50			20297	zu 1. Hilfskräfte für die zum Heere eingezogenen Beamten werden aus den erparten Gehältern bezahlt.
2	Ruhegehälter laut Liste Seite 16	2768	20	2768	20					2768	zu 1/2. Hierauf hat die Kanalisationskasse lt. Besoldungsliste 11763,75 M + 1384,10 M zu erstatten. Vergl. Einnahme Titel II, 3.
3	Fehlgelder	85	—	85	—					85	
4	Löhne für Arbeiter, für Schreib- und Zeichenhilfe und für Materialien-Verwaltung einschließlich Versicherungsbeiträge	10500	—	9400	—	1100	—			9392	zu 3. Es erhalten Buchhalter N. N. 60 M Vollz. Beamter Garste 25 „ = 85 M
	Summe Tit. I.	36880	70	33933	20	2947	50				
Tit. II. Betriebskosten.											
1	Für Brennstoffe, Betriebsgas und elektrischen Strom	20000	—	15500	—	4500	—			15389	Die Ansätze 1—3 sind gegenseitig übertragbar wegen Einrichtung der neuen Anlage bei Neuweißhof.
2	„ Betriebs- und Beleuchtungsstoffe	2000	—	1100	—	900	—			1090	
3	„ Unterhaltung und Beschaffung der Maschinen, elektrischen Anlagen, Werkzeuge, Geräte u. s. w.	3250	—	3250	—					2344	
4	„ Unterhaltung der Baulichkeiten und Parkanlagen der Wasserwerke	1500	—	1500	—					1491	
5	„ Wasseruntersuchungen durch den Kreisarzt	300	—	300	—					300	
6	„ Wassermesser, deren Unterhaltung, für Neuaufstellung	7800	—	7800	—					7795	
7	„ Unterhaltung der Brunnen und der dazu gehörigen Anlagen	1000	—	800	—	200	—			788	
8	„ Unterhaltung des Straßen-Mohrnetzes und der dazu gehörigen Anlagen	5000	—	5000	—					4982	
9	„ Neuanschlüsse	1800	—	1800	—					2096	
10	„ Unterhaltung des Bauhofes	860	—	860	—					859	
11	„ Instandsetzung der durch die Wasserleitung beschädigten Straßen und sonstigen Anlagen einschließlich der Pflasterarbeiten über den Anschlußgräben	700	—	700	—					168	
	Zu übertragen	44210	—	38610	—	5600	—				

Nummer	Ausgabe.	1916		1915		1916 gegen 1915				Stftrug 1914	Bemerkungen.
						mehr		weniger			
		ℳ	⊄	ℳ	⊄	ℳ	⊄	ℳ	⊄		
II	übertrag	44210	—	38610	—	5600	—				
12	Für Schreib- und Zeichenwaren, Zeitschriften, Bücher, Vordrucke, Versuchsgegenstände, Einrichtungsstücke und Porto	400	—	350	—	50	—			350	
13	An die Kammereikasse Miete für die Geschäftszimmer im Rathause	1000	—	1000	—					1000	
14	An die Thorner Elektrizitätswerke Miete für die Wohnung des Heizers im Wasserwerk Thorn-Moeder	60	—	60	—					60	
15	Entschädigung für die im Betrieb erforderlichen Lastfahren	1000	—	400	—	600	—			398	
16	Entschädigung für Dienstreisen	300	—	200	—	100	—			144	
	Summe Tit. II.	46970	—	40620	—	6350	—				
	Tit. III. Für Löhne und Baustoffe zu Anschlüssen										
	und außerordentlichen Arbeiten auf Kosten der Besteller	3000	—	3000	—					24178	Vergleiche Einnahme Titel III, 2.
	Summe Tit. III. für sich.										
	Für Vorarbeiten und Gutachten.										
1	Zur Erweiterung der Wasserversorgung vorübergehend			500	—			500	—	1630	
	Summe			500	—			500	—		
	Tit. IV. Abgaben, Beiträge und Lasten.										
1	Gemeindesteuer	120	—	120	—					2	
2	An die Frankfurter Allgemeine Versicherungs-Aktien-Gesellschaft Prämie:										
	Zu übertragen	120	—	120	—						

Wasserleitung.

Nummer	Ausgabe.	1916		1915		1916 gegen 1915				Ffibe- trag 1914	Bemerkungen.
						mehr		weniger			
		M	δ	M	δ	M	δ	M	δ		
V	Übertrag	120	—	120	—						
2	a. Für die Versicherung der Gebäude, Maschinen und sonstigen Einrichtung des Wasserwerks von 329800 M	331	30	331	30						
	b. Für das Gebäude auf der Erweiterung des Wasserwerks von 3485 M	5	30	5	30						
	c. Für die Versicherung der Gebäude, Maschinen und sonstigen Einrichtung des Wasserwerks Thorn-Möcker von 84600 M	63	45	63	45						
	d. Für Haftpflichtversicherung aus Wasserleitungsschäden	155	—	155	—						
3	Beiträge zur Berufsgenossenschaft der Gas- und Wasserwerke	450	—	450	—						368
4	Mitgliederbeitrag an den Verein für Wasserversorgung und Abwässerbeseitigung 1/2 von 150 M, die andere Hälfte zahlt die Kanalisationskasse	75	—	75	—						58
5	Desgleichen an den Westpreußischen Verein zur Überwachung von Dampfkesseln in Danzig für 2 Kessel je 24 M und Porto	48	20	48	10	—	10				48
6	An die Besitzer Granke, Szatkowski und Katarzynski Anerkennungsgebühr für Benutzung des ihnen gehörenden Geländes an der Schlachthausstraße zur Legung der Druckrohrleitung nach der Jakobs-Vorstadt je 3 M	9	—	9	—						
7	An die Königliche Festungs-Baufasse, hier, desgl. für Benutzung fortifikatorischen Geländes für einen Brunnenschacht am Ende der Fischerstraße	—	50	—	50						
8	Desgleichen an die Eisenbahn-Stationskasse Thorn-Möcker für die Unterführung eines Wasserleitungsröhres durch die Bahnstrecken in der Spritz-, Geret-, Linden- und Frik-Neuterstraße 1/2 von 3 M (die andere Hälfte zahlen die Thorner Elektrizitätswerke)	1	50	1	50						
Summe Tit. IV.		1259	25	1259	15	—	10				

Nummer	Ausgabe.	1916		1915		1916 gegen 1915				Istbe- trag 1914	Bemerkungen.	
						mehr		weniger				
		ℳ	⸝	ℳ	⸝	ℳ	⸝	ℳ	⸝			
Tit. V. Verzinsung und Tilgung der Anleihe.												
1	An die Kammerei-Depositenkasse:											
	a. Anleihe vom Jahre 1894	1200000,—	ℳ									
	Getilgt bis 1. 4. 1916	544676,82	„									
	Noch zu tilgen	655323,18	ℳ									
	1½% Tilgung und erspar-											
	te Zinsen	37063,69	ℳ	37063,69	„							
	3½% Zinsen	22936,31	„									
	Mithin für Zinsen und Tilgung			60000	—	60000	—					zu 1a. Die Anleihe wird im Jahre 1929 getilgt sein.
	Stand der Anleihe am 1.4.17:	618259,49	ℳ									
	b. Anleihe vom Jahre 1901	111756,14	ℳ									
	Getilgt bis 1. 4. 1916	30661,61	„									
	Noch zu tilgen	81094,53	ℳ									
	1½% Tilgung und erspar-											
	te Zinsen	2902,81	ℳ	2902,81	„							
	4% Zinsen	3243,78	„									
	Mithin für Zinsen und Tilgung			6146	59	6146	59					zu 1b. Die Anleihe wird im Jahre 1935 getilgt sein.
	Stand der Anleihe am 1. 4. 17:	78191,72	ℳ									
2	An die Preussische Zentral-Boden-Kredit A. G. in Berlin für das Werk in Thorn-Moeker:											
	Anleihe vom Jahre 1903	270000,—	ℳ									
	Getilgt bis 1. 4. 1916	18329,64	„									
	Noch zu tilgen	251670,36	ℳ									
	¾% Tilgung und erspar-											
	te Zinsen	2666,54	ℳ	2666,54	„							
	3½% Zinsen	8808,46	„									
	1/10% Verwal-											
	tungskosten	270,—	„									
	Mithin für Zinsen, Tilgung und Verwaltungskosten			11745	—	11745	—					zu 2. Die Anleihe wird am 1. 7. 58 getilgt sein.
	Stand der Anleihe am 1.4.17:	249003,82	ℳ									
3	An die Kreissparkasse Sprottau:											
	Anleihe vom Jahre 1905	60000,—	ℳ									
	Getilgt bis 1. 4. 1916	8011,31	„									
	Noch zu tilgen	51988,69	ℳ									
	1% Tilgung und erspar-											
	te Zinsen	908,45	ℳ	908,45	„							
	4% Zinsen	2079,55	„									
	Mithin für Zinsen und Tilgung			2988	—	2988	—					zu 3. Die Anleihe wird am 1. 1. 48 getilgt sein.
	Stand der Anleihe am 1. 4 17:	51080,24	ℳ									
4	Zur Verzinsung der Anleihe für Zwecke weiterer Wasserversorgung 5% von vorläufig 80000		ℳ	4000	—	1400	—	2600	—			zu 4. Die in Spalte 1915 nachgewiesene 1400 ℳ waren Zinsbogensteuer.
	Summe Tit. V.			84879	59	82279	59	2600	—			

Wasserleitung.

Nummer	Ausgabe.	1916		1915		1916 gegen 1915				Stftbe- trag 1914	Bemerkungen.
						mehr		weniger			
		ℳ	⸝	ℳ	⸝	ℳ	⸝	ℳ	⸝		
	Tit. VI. Insgemein.										
1	Prämien und Sterbegelder	300	—	300	—					200	
2	Für außerordentliche Ausgaben einschließlich Unterhaltungskosten für 2 Fahrräder je 50.ℳ und eines Motorrades	4310	46	4308	06	2	40			4096	
	Summe Tit. VI.	4610	46	4608	06	2	40				
	Wiederholung.										
	Tit. I. Gehälter und Löhne	36880	70	33933	20	2947	50				
	„ II. Betriebskosten	46970	—	40620	—	6350	—				
	„ III. Für Neuanschlässe	3000	—	3000	—						
	Borarbeiten und Gutachten			500	—			500	—		
	„ IV. Abgaben und Lasten	1259	25	1259	15	—	10				
	„ V. Zinsen und Tilgung	84879	59	82279	59	2600	—				
	„ VI. Außerordentliche Ausgaben	4610	46	4608	06	2	40				
	Summe der Ausgabe	177600	—	166200	—	11900	—	500	—		
	Die Einnahme beträgt	255600	—	241400	—						
	Mitin Überschuß	78000	—	75200	—	2800	—				

Ufer.

Nummer	Einnahme.	1916		1915		1916 gegen 1915				Zftbe- trag 1914	Bemerkungen.	
						mehr		weniger				
		M	ö	M	ö	M	ö	M	ö			
<p>Tit. IV. Einnahme von den an der Uferbahn vorhandenen städtischen Lagerschuppen.</p>												
1	Miete für die Lagerschuppen vor dem Seglertore, Mietzdauer bis 1. 4. 1917 und zwar:											
	a. im Schuppen I.											
	Raum 1/2 von F. Ezolbe	480	—	480	—							
	„ 3 „ Lissack & Wolff	200	—	200	—							
	„ 4 „ P. Dietrich	200	—	200	—							
	„ 5 „ P. Tarren	200	—	200	—							
	„ 6/7 „ Salomon	400	—	400	—							
	„ 8 „ D. Wolff	230	—	230	—							
	„ 9 „ H. Thomas	210	—	210	—							
	„ 10 „ W. Rosenfeld	240	—	240	—							
	„ 11 „ L. Safian	200	—	200	—							
	„ 12 „ P. Dietrich	235	—	235	—							
	b. im Schuppen II.											
	Raum 13—16 von H. Safian	600	—	600	—							
	„ 17 „ Siegel	200	—	200	—							
	„ 18/19 „ Gebr. Barschnick	420	—	420	—							
	„ 20/21 „ Ruttner	300	—	300	—							
	„ 22 „ W. Böttcher	185	—	185	—							
	Summe Tit. IV.	4300	—	4300	—							

zu 1. Mit stillschweigender Verlängerung.

Nummer	Einnahme.	1916		1915		1916 gegen 1915				Istbe- trag 1914	Bemerkungen.	
						mehr		weniger				
		ℳ	⊄	ℳ	⊄	ℳ	⊄	ℳ	⊄			
<p>Tit. V. Einnahme von Grundstücken und Plätzen zwischen Stadt und Weichsel.</p>												
1	An Pacht für das Schankhaus I vor der Baderstraße von Zalemski, bis 1. 4. 1917	1800	—	1800	—							
2	Desgl. für das Schankhaus II vor dem Kon- nentore von Wwe. Zittlau, bis 1. 4. 1917	1000	—	1000	—							
3	Desgl. für das Schankhaus III vor dem Stein- tor von Kruczkowski, bis 1. 4. 1919	750	—	750	—							
4	Vom Kaufmann Rienaß für einen Holzplatz südlich des Holz-Tores, bis 1. 4. 1917	189	—	189	—							
5	Vom Steinsetzmeister Wolff für einen Lagerplatz zwischen dem vorigen und dem Schankhaus III	55	—	55	—							
6	Von Kruczkowski für einen Platz am Schank- haus III, bis 1. 4. 1919	25	—	25	—							
7	Von der Firma W. Böttcher für einen Stand- platz für Wagen zwischen Bader und Brük- kenstraße bis 1. 4. 1917	200	—	200	—							
8	von Johannes Jc in Danzig für einen Platz zum Wellblechschuppen unterhalb der Defen- sionskaserne bis 1. 4. 1917	200	—	200	—							} zu 4/5 u. 7/8. Mit still- schweigender Verlänge- rung.
9	Von der Bromberger Schleppschiffahrt-A.-G. für einen Platz zum Wellblechschuppen unterhalb der Defensionskaserne	200	—	200	—							
10	Von dem Königlichen Wasserbauamt Anerken- nungsgebühr für einen Platz zur Errichtung eines Pegelhäuschens und eines Signalmastes in der Nähe der Baderstraße	1	—	1	—							
11	Vom Kaufmann N. Gottlieb desgl. für eine Holzbude am Finstern Tor	1	—	1	—							
12	Vom Badeaufseher Laskowski desgl. für eine Holzbude am Weichselufer	1	—	1	—							
13	An Lagergeld für die Holzplätze am rechten Weichselufer und Standgeld für Wagen	2000	—	2000	—						1594	
Summe Tit. V.		6422	—	6422	—							

Ufer.

Nummer	Einnahme.	1916		1915		1916 gegen 1915				Zftbe- trag 1914	Bemerkungen.
						mehr		weniger			
		ℳ	⊄	ℳ	⊄	ℳ	⊄	ℳ	⊄		
	Tit. VI. Außerordentliche Einnahmen.	73	—	23	—	50	—			373	
	Summe Tit. VI. für sich.										
	Wiederholung.										
	Tit. I. Einnahme von der Fähre	2700	—	6950	—			4250	—		
	„ II. Einnahme vom Ufer	9505	—	9505	—						
	„ III. Einnahme aus dem Betriebe der Uferbahn	20000	—	3500	—	16500	—				
	„ IV. Einnahmen von den an der Uferbahn vorhandenen städtischen Lager- schuppen	4300	—	4300	—						
	„ V. Einnahme von Grundstücken und Plätzen zwischen Stadt und Weichsel	6422	—	6422	—						
	„ VI. Außerordentliche Einnahmen	73	—	23	—	50	—				
	Summe der Einnahme	43000	—	30700	—	16550	—	4250	—		

Nummer	Ausgabe.	1916		1915		1916 gegen 1915				Stf- trag 1914	Bemerkungen.
		M	S	M	S	mehr		weniger			
						M	S	M	S		
Tit. I. Ausgaben auf die Fähre.											
1	Zur Unterhaltung der Fähre- und Brücken- anlagen, der Rampen und des Überganges über das Weichseleis	250	—	250	—					63	
2	Zur Unterhaltung der Schiffsbrücke über die polnische Weichsel	800	—	800	—					334	
3	An die Frankfurter Allgemeine V. A. G. Prämie für die Versicherung der Schiffsbrücke von 10000 M	15	50	15	—	—	50			15	zu 3. Mit Überweisung von 15,50 M ist die Prämie bis 1. 4. 18 bezahlt.
Summe Tit. I.		1065	50	1065	—	—	50				
Tit. II. Ausgaben auf das Ufer und die Uferbahn.											
1	Erstattung des Gehalts für den Uferaufseher, der als Polizeiergeant besoldet wird, an die Po- lizeikasse	2440	—	2440	—						zu 1. Vergl. Plan der Polizeiverwaltung Ein- nahme 1. 9 und Bef. Liste IV D lfd. Nr. 14.
2	Zur Bewachung der Uferanlagen während der Nachtzeit	1120	—	1120	—					1116	zu 2. Der zur Bewach- ung der Uferbahn an- genommene Nachtwäch- ter erhält für jede Nacht 3 M 355 × 3 = 1095 M. Zu anteilige In- validen- und Krankenoersiche- rungsbeiträge rd. 25 „ Sa 1120 M
3	Zur Unterhaltung und Verbesserung des Weich- selelers längs der Stadt und der Auslade- plätze	650	—	650	—					87	
4	Zur Unterhaltung und Verbesserung der Ufer- bahn	500	—	1500	—			1000	—	458	
5	Für die Reinigung der Uferanlagen an die Stra- ßenreinigungskasse	1500	—	1300	—	200	—			1300	zu 5. Nach dem Plan der Straßenreinigungsver- waltung.
6	Für Beleuchtung der Uferanlagen an die Räm- merekasse	1200	—	700	—	500	—			700	
7	a. Für Unterhaltung des Hebefrans einschließ- lich für elektrischen Strom	500	—	500	—					202	
	b. Für Bedienung des Hebefrans	500	—	500	—					352	
	c. Für 2 malige Überführung des Kranes vom und nach einer gesicherten Stelle bei Be- ginn und Ende der Schifffahrt und für Un- teruchung und Reinigung der beiden Motore durch die Elektrizitätswerke	150	—	150	—						
Summe Tit. II.		8560	—	8860	—	700	—	1000	—		

Ufer.

Nummer	Ausgabe.	1916		1915		1916 gegen 1915				Istbe- trag 1914	Bemerkungen.	
						mehr		weniger				
		M	⊄	M	⊄	M	⊄	M	⊄			
Tit. III. Kosten des Rangierbetriebes.												
1	Rangiergebühr an den Uferunternehmer, Firma Gottlieb Kiefflin Nachfl., für den Wagen 0,50 M	5000	—			5000	—					zu III. Vergleiche Ein- nahme Titel III.
2	Ausgaben für die Lokomotive:											zu 2. Die Ansätze a—c sind gegenseitig über- tragbar.
	a. Lohn und Versicherungsbeiträge	3000	—			3000	—					
	b. Betriebsstoffe	6000	—			6000	—					
	c. Unterhaltungskosten	1000	—			1000	—					
	d. Für das Darlehn zum Ankauf der Lokomotive 5% Zinsen von 15000 M. 750 M 10% Tilgung und die er- sparten Zinsen 1500 "											zu 2 d. Die Zins- und Tilgungsbeträge werden beim Schuldentitel Tit. VI verausgabt, daher hier nur nachrichtlich.
	= 2250 M											
	Summe Tit. III.	15000	—			15000	—					
Tit. IV. Ausgaben für die Lagerschuppen an der Uferbahn.												
1	Zur Unterhaltung der städtischen Lagerschuppen und der Laderampe vor dem Seglertore	400	—	400	—							293
2	An die Frankfurter Allgemeine V. A. G. Prä- mie für die Versicherung des Schuppens I von 18450 M 74,80 M des Schuppens II nebst Laderampe von 18200 M 73,80 M	148 60		146 60		2	—					zu 5. Wie zu I, 3.
3	Gemeindesteuer, Zuschlag zu 81 M Gebäude- steuer für die Lagerschuppen	200	—	200	—							182
4	An die Festungsbankasse Anerkennungsgebühr für Benutzung fiskalischen Ufergeländes zahlbar im April j. Zs.	1	—	1	—							
	Summe Tit. IV.	749 60		747 60		2	—					

Nummer	Ausgabe.	1916		1915		1916 gegen 1915				Stf- trag 1914	Bemerkungen.
						mehr		weniger			
		ℳ	⊄	ℳ	⊄	ℳ	ℳ	ℳ	ℳ		
Tit. V. Ausgaben auf die Verwaltung der Grundstücke und Plätze zwischen Stadt und Weichsel.											
1	Zur Unterhaltung der Schankhäuser, des Zoll- und Güterabfertigungsgebäudes	350	—	350	—					87	
2	Zur Unterhaltung der öffentlichen Bedürfnisanstalten neben dem Zollhause und dem Schankhaus I. einschl. der Kosten für Abfuhr der Kloake	175	—	175	—					33	
3	Gemeindesteuer Zuschlag zur Gebäudesteuer:										zu 3. Nach der Steuer- auschreibung.
	a. Für die Güterabfertigung von 2,40 ℳ										
	b. „ das Schankhaus I „ 60,— „										
	c. „ „ „ II „ 33,60 „										
	d. „ „ „ III „ 24,60 „	280	—	280	—						
	zusammen von 120,60 ℳ										
4	An die Frankfurter Allgemeine V. A. G. Prämie für die Versicherung:										zu 4a. Wie zu I, 3.
	a. Des Schankhauses I von 7850 ℳ	12	28	11	78	—	50				
	b. Des Schankhauses II von 7190 ℳ	18	48	17	98	—	50				zu 4b, c und f. Wie zu I, 3.
	c. Für das Schankhaus III von 8500 ℳ	13	30	12	80	—	50				
	d. Der Bedürfnisanstalt vor dem Nonnentore von 3000 ℳ	4	50	4	50						
	e. Der Zollabfertigungsbude und Einrichtungsgegenstände von 2500 ℳ	6	30	6	30						
	f. Des Güterabfertigungsgebäudes von 3840 ℳ	5	72	5	22	—	50				
	Summe Tit. V.	865	58	863	58	2	—				

Ufer.

Nummer	Ausgabe.	1916		1915		1916 gegen 1915				Stbetrags- trag 1914	Bemerkungen.
						mehr		weniger			
		ℳ	⊄	ℳ	⊄	ℳ	⊄	ℳ	⊄		
VI	Tit. VI. Zinsen und Tilgung.										
1	An die Kammereikasse von 20170,63 ℳ für die Anleihe zur Befestigung des Weichselufers im Jahre 1883/84 (vergleiche Kammereihanshaltsplan Tit. IX. Auf. 12 der Einnahme und Tit. VIII. C. Auf. 1 der Ausgabe) (ursprüngl. 70300 ℳ) 3 1/2% Zinsen 705,97 ℳ Tilgung (1 1/2% und die ersparten Zinsen) fällt für 1916 aus Die Schuld wird im Jahre 1922 getilgt sein.	705	97	705	97						Tilgung 1916: 2809,03 ℳ
2	An die Kammerei Depositen-Kasse v. 60343,23 ℳ für die Anleihe von 1901 zur Uferbefestigung und Erweiterung der Uferbahn in den Jahren 1898/99 (ursprüngl. 83158,79 ℳ) 4% Zinsen 2413,73 " " 1 1/2% Tilgung und die ersparten Zinsen 2160,00 " Die Schuld wird im Jahre 1936 getilgt sein.	4573	73	4573	73						
3	Zur Verzinsung einer zum Ausbau der Uferbahn, des Weichselufers und Winterhafens aufzunehmenden Anleihe von 210000 ℳ	8400		8400							zu 3. Nach dem Kostenschätzungen sind zum Ausbau des Weichselufers 95000 ℳ, zum Ausbau des Winterhafens 109000 ℳ und zur Deckung des Kursverlustes weitere 6000 ℳ also zusammen 210000 ℳ erforderlich.
4	Für das Darlehn zum Ankauf der Lokomotive 5% Zinsen von 15000 ℳ 750 ℳ 10% Tilgung und ersparte Zinsen 1500 " "	2250				2250					
5	An den Kammerei-Kapitalien-Fonds Restschuld für die Anleihe zum Bau der Uferbahn u. s. w.				94				94		Zu 5. Die Schuld ist getilgt.
6	An denselben für das Darlehn zur Anschaffung des Kranes				1080				1080		zu 6. wie vor.
	Summe Tit. VI.	15929	70	14854	01	2250			1174	31	
	Tit. VII. Sonstige Ausgaben.										
	Insgemein und zu laufenden Bauausgaben	829	62	4309	81				3480	19	*2782
	Summe Tit. VII. für sich.										

*Einschl. der Kosten für den Lokomotivbetrieb.

Schlachthaus.

Nummer	Einnahme.	1916		1915		1916 gegen 1915				Zftbe- trag 1914	Bemerkungen.
						mehr		weniger			
		ℳ	⊄	ℳ	⊄	ℳ	⊄	ℳ	⊄		
<p><i>14443</i></p> <p>Tit. I. Schlachtgebühren. <i>I</i></p>											
1	Für 6000 Stück Großvieh zu 6,00 ℳ	36000	—	30000	—	6000	—			63456	1912. 1913. Durchsch. 28518 ℳ 24954 ℳ 38976 ℳ
2	" 200 " Pferde " 4,00 "	800	—	800	—					476	804 " 564 " 614 "
3	" 10000 " Kleinvieh " 1,30 "	13000	—	13000	—					34430	11508 " 10527 " 18841 "
4	" 20600 " Schweine " 3,10 "	63860	—	62000	—	1860	—			145303	50577 " 61380 " 85753 "
	Summe Tit. I.	113660	—	105800	—	7860	—				zu I. 1—4. Falls obige Schlachtziffern nicht erreicht werden sollten, so ist der zum Ausgleich der Rechnung erforderliche Betrag aus den Beständen zu entnehmen.
<p>Tit. II. Schaugebühren.</p>											
1	Für von auswärts eingeführtes Fleisch einschließ- lich für die Benutzung der Schlachthofeinrich- tungen:										1912. 1913.
a.	400 Stück Großvieh zu 4,00 ℳ	1600	—	1600	—					502	1342 ℳ 1318 ℳ
b.	400 " Kleinvieh " 0,75 "	300	—	300	—					109	305 " 236 "
c.	700 " Schweine " 2,50 "	1750	—	1750	—					1498	1820 " 1899 "
2	Gebühren für die Trichinenschau:										
a.	20600 Stück Schweine zu 0,50 ℳ	10300	—	10000	—	300	—			23436	8158 " 9900 "
b.	40 " " " 0,50 "	20	—	20	—					8	Zu 2 a wie bei I, 4. Hiervon verbleiben 900 ℳ Anteil der Schlachthaus- kasse.
	Summe Tit. II.	13970	—	13670	—	300	—				
<p>Tit. III. Sonstige Gebühren und Pachtzins.</p>											
1	Gebühren für den Verkauf auf der Freibank für 1 Rind 1 ℳ, 1 Schwein 0,50 ℳ, 1 Stück Klein- vieh 0,25 ℳ und Kochgebühren für 1 Rind 2 ℳ, 1/2 Rind 2 ℳ, 1/4 Rind 1 ℳ, 1 Schwein 2 ℳ	500	—	500	—					488	1912. 1913. 478 ℳ 533 ℳ.
2	Wiegegebühren laut Tarif auf dem Schlacht- hofe zu erheben	160	—	160	—					233	124 " 247 "
	Zu übertragen	660	—	660	—						

Nummer	Einnahme.	1916		1915		1916 gegen 1915				Stftrags- trag 1914	Bemerkungen.
						mehr		weniger			
		M	g	M	g	M	g	M	g		
III	übertrag	660		660							
3	Stallgeld, Marktstandgeld und Wiegegebühren auf dem Viehhofe von der Pächterin Stein, bis 1. 4. 1916	2500		5500				3000			
4	Vom Proviantamt Thorn:										
	a. Miete für die Wurstküche, die Maschinen darin und für die Fleischausgabehalle	2625		2625							
	b. Entschädigung für Dampfverbrauch in der Wurstküche	1773		1773							
	c. Für Heizung und Reinigung des Büros halbjährlich 60 M	120		120							
5	Von der Fellverwertungsgenossenschaft der Thorner Fleischerinnung für die Lagerräume vom 1. 1. 1911. ab	700		700							1912. 1913.
6	Pacht für Kühlkeller und die Nebenräume	1500		1500					2014		1485 M 1734 M.
7	An Kühlhallenmiete:										
	für 10 Zellen je 120 M = 1200 M										
	" 30 " " 80 " = 2400 "										
	" 10 " " 70 " = 700 "	4300		4300					4497		3421 M 4592 M.
8	Für die Darmschlänne	300		300					300		
	Summe Tit. III.	14478		17478				3000			
	Tit. IV. Einnahme von der Schlachthofbahn.										
1	Gebühren für Überführung von Vieh zum Schlachthofe mittels Anschlußgleises für 1 Waggon 1 M, von anderen Gütern 3 M	200		200					433		1912. 1913. 427 M 341 M.
2	Anteil der Stärkfabrik, der Firma Runge u. Kittler und der Firma C. B. Dietrich u. Sohn an den Unterhaltungskosten für das Anschlußgleis nach dem Verhältnis der bewegten Wagen einschl. der Kosten der Haftpflichtversicherung	900		900							Zu 2. Vergleiche Ausgabe Titel V. 1 und 4.
	Summe Tit. IV.	1100		1100							

Schlachthaus.

Nummer	Einnahme.	1916		1915		1916 gegen 1915				Stf- trag 1914	Bemerkungen.
						mehr		weniger			
		ℳ	⊄	ℳ	⊄	ℳ	⊄	ℳ	⊄		
Tit. V. Zinsen von Kapitalien.											
1	Von den zum Reservefonds abgeführten Beständen	100	—	100	—					4350	
2	Von den zum Erneuerungs- und Ergänzungsfonds abgeführten Beständen	10	—	10	—					79	
Summe Tit. V.		110	—	110	—						
Tit. VI. Sonstige Einnahmen.											
1	Für ausgekochtes Fleisch von kranken Tieren und für Schweinehaare und Klauen	1300	—	1300	—					1573	1912. 1913. 1273.ℳ 1346.ℳ.
2	Für Fleischproben von auf Trichinen untersuchten Schweinen	400	—	400	—					895	430 „ 440 „
3	Au Stallgebühren	300	—	300	—					185	195 „ 366 „
4	Für Eisverkauf	8500	—	5250	—	3250	—			5895	3876 „ 5369 „
5	Von dem Betriebschreiber Rüstow Entschädigung für Heizung; 20% von 290 ℳ	58	—	58	—						
Summe Tit. VI.		10558	—	7308	—	3250	—				
Tit. VII. Insgemein.		124	—	134	—				10	5586	1026 „ 3333 „
Summe Tit. VII. f. f.											
Wiederholung.											
Tit. I.	Schlachtgebühren	113660	—	105800	—	7860	—				
„ II.	Schaugebühren	13970	—	13670	—	300	—				
„ III.	Sonstige Gebühren und Pachtzins	14478	—	17478	—			3000	—		
„ IV.	Einnahme von der Schlachthofbahn	1100	—	1100	—						
„ V.	Zinsen von angelegten Kapitalien	110	—	110	—						
„ VI.	Sonstige Einnahmen	10558	—	7308	—	3250	—				
„ VII.	Insgemein	124	—	134	—				10	—	
Summe der Einnahme		154000	—	145600	—	11410	—	3010	—		

Nummer	Ausgabe.	1916		1915		1916 gegen 1915				Zitbe- trag 1914	Bemerkungen.	
						mehr		weniger				
		M	δ	M	δ	M	δ	M	δ			
Tit. I. Persönliche Ausgaben.												
1	Gehälter laut Besoldungsliste Seite 11	19762	50	18850	—	912	50					
2	Unterstützungen laut Liste Seite 16	240	—	240	—							
3	Dem Direktor Kolbe Fehlgeld	30	—	30	—							
4	Gebühren an die Trichinenschauer (Die Einnahme unter Titel II. Ansatz 2 ab- züglich 900 M für die Schlachthauskasse) . .	9420	—	9120	—	300	—			21120		
5	Für Beaufsichtigung der Vieh- und Pferdemärkte sowie für Schlachthofrevisionen durch einen beamteten Tierarzt	240	—	240	—					240		
6	„ Vertretungen und Hilfskräfte	900	—	900	—					2928		
7	„ Bürohilfskräfte	1200	—		—	1200	—					
8	„ Reisekosten	300	—	300	—					107		zu 9. Infolge Erweite- rung des Betriebes sind mindestens 10500 M erforderlich.
9	„ Arbeitslöhne einschließlich Versicherungsbei- träge	10500	—	7500	—	3000	—			7776		
	Summe Tit. I.	42592	50	37180	—	5412	50					
Tit. II. Heizung und Beleuchtung.												
1	Für Kohlen und elektrische Kraft	20000	—	19000	—	1000	—			23395		
2	„ Beleuchtung	3000	—	3000	—					3032		
	Summe Tit. II.	23000	—	22000	—	1000	—					
Tit. III. Bürobedürfnisse.												
1	Für Schreibwaren, Porto, Bekanntmachungen, Drucksachen, Zeitschriften, Bücher und derglei- chen	500	—	400	—	100	—			480		
2	Unterhaltung der Büro-Einrichtung, der In- strumente und des Laboratoriums.	500	—	400	—	100	—			431		
3	„ Reinigung der Büros und dergleichen . .	300	—	300	—					235		
	Summe Tit. III.	1300	—	1100	—	200	—					

Schlachthaus.

Nummer	Ausgabe.	1916		1915		1916 gegen 1915				Fstbe- trag 1914	Bemerkungen.	
						mehr		weniger				
		M	g	M	g	M	g	M	g			
Tit. IV. Gebäude=Unterhaltung, innere Einrichtung und Lasten.												
1	Zur Unterhaltung der Gebäude, Plätze, Kanäle, Maschinen und für sämtliche Betriebsstoffe . . .	10000	—	9000	—	1000	—				11746	
2	Für Unterhaltung der Pferde für den Eisverkehr und Dünger=Abfuhr sowie für Wagen . . .	4000	—	3400	—	600	—				1494	
3	„ Unterhaltung der Uhren	80	—	80	—						50	
4	„ Schornsteinreinigung	60	—	60	—						14	
5	„ Desinfektionen	90	—	90	—						84	
6	„ Unterhaltung der Geräte	2000	—	2000	—						2040	
7	Jahresbeitrag an den Westpreussischen Verein zur Überwachung von Dampfkesseln in Danzig für 3 Kessel und 1 Dampffäß	81	—	81	—						81	
8	Kanalgebühr und Wasserzins	1650	—	1650	—						485	
9	Gemeindesteuer=Zuschlag zur Gebäudesteuer und Straßenreinigungskosten	2310	—	2310	—						115	
10	Der Frankfurter Allgemeinen V. A. G., der Aachener und Münchener Versicherungs-Gesellschaft Prämie für die Versicherung der Schlacht- und Viehhofsgebäude, der inneren Einrichtung, des lebenden Schlachtviehs, des Fleisches von geschlachtetem Vieh, der Tierfelle und Fette gegen Feuer und Explosionschäden von 821000 M	800	—	659	20	140	80					zu 10. Einschl. für Nachversicherung der Kühl- und Eislage.
Summe Tit. IV.		21071	—	19330	20	1740	80					
Tit. V. Schlachthofbahn.												
1	An die Königliche Eisenbahnhauptkasse in Bromberg für die Unterhaltung der Schlachthofbahn laut Vertrag	1082	30	1082	30							zu 1—4. Feststehende Beträge. Vergl. Einnahme Tit. IV, 2.
Zu übertragen		1082	30	1082	30							

Nummer	Ausgabe.	1916		1915		1916 gegen 1915				Stftrags- trag 1914	Bemerkungen.
		M	S	M	S	mehr		weniger			
						M	S	M	S		
V	Übertrag	1082	30	1082	30						
2	An die Firma Kunze und Rittler Anerkennungs- gebühr für den von ihrem Grundstück Vorstadt Nr. 326 zur Anschlußbahn benutzten Grund und Boden jährlich	1	—	1	—						
3	An die Bauand-Gesellschaft m. b. H. Thorn Anerkennungsgebühr für das vor ihrem Grund- stück Vorstadt Nr. 149/150 zur Anschlußbahn benutzte Gelände jährlich	1	—	1	—						
4	Haftpflichtversicherungs-Prämie	45	—	45	—						
	Summe Tit. V.	1129	30	1129	30						
Tit. VI. Zinsen und Tilgung.											
1	Der städtischen Feuersozietäts-Kasse:										
	a. Von 36673,59 M Anleihe zum Bau der Schlachthofbahn (ursprünglich 57830,01 M) 4 ⁰ / ₀ Zinsen 1466,94 M 2 ⁰ / ₀ Tilgung und die ersparten Zinsen 2002,86 "	3469	80	3469	80						
	Die Anleihe wird im Jahre 1930 getilgt sein.										
	b. Von 20936,99 M (ursprünglich 180000 M) Anleihe zum Bau des Schlachthauses 4 ⁰ / ₀ Zinsen 768,52 M 1 ⁰ / ₀ Tilgung und die ersparten Zinsen 8149,98 "	8918	50	8921	63				3	13	
	Die Anleihe wird im Jahre 1918 getilgt sein.										
	c. Von 11671,05 M (ursprünglich 15800 M) Darlehn zur Deckung des durch die vorge- nannten Bauten entstandenen Vorschusses 4 ⁰ / ₀ Zinsen 466,84 M 1 ⁰ / ₀ Tilgung und die ersparten Zinsen 323,16 "	790	—	790	—						
	Die Anleihe wird im Jahre 1939 getilgt sein.										
	Zu übertragen	13178	30	13181	43				3	13	

Schlachthaus.

Nummer	Ausgabe.	1916		1915		1916 gegen 1915				Zftbe- trag 1914	Bemerkungen.	
						mehr		weniger				
		ℳ	₰	ℳ	₰	ℳ	₰	ℳ	₰			
VI	übertrag	13178	30	13181	43					3	13	
2	Der Kammerei-Depositentasse:											
	a. Von 43236,92 ℳ für die Anleihe von 1906 zum Bau der Würstfische und Fleischausgahalle und zur Umwehrung des neuen Hofes (ursprünglich 47000 ℳ)											
	4 ⁰ / ₁₀ Zinsen			1729,48	ℳ							
	1 ⁰ / ₁₀ Tilgung und die ersparten Zinsen	2350		2350								
	620,52 „											
	b. Von 455992,38 ℳ für die Anleihe von 1909 zum Umbau des Schlachthauses											
	4 ⁰ / ₁₀ Zinsen			18239,70	ℳ							
	1 ⁵ / ₈ ⁰ / ₁₀ Tilgung und die ersparten Zinsen	28125		28125								
	9885,30 „											
	Die Anleihe wird im Jahre 1945 getilgt sein.											
3	An die städtische Sparkasse von der Anleihe zu den Erweiterungsbauten des Schlachthauses von 90600,37 ℳ (ursprünglich 120000 ℳ)											
	3 ¹ / ₂ ⁰ / ₁₀ Zinsen			3171,01	ℳ							
	1 ⁰ / ₁₀ Tilgung und die ersparten Zinsen	5400		5400								
	2228,99 „											
	Die Anleihe wird im Jahre 1941 getilgt sein.											
4	Zinsen für eine aufzunehmende Anleihe zum Umbau der Würstfische	1000		1000								
	Summe Tit. VI.	50053	30	50056	43					3	13	
	Tit. VII. Rücklagen.											
	A. An den Reservefonds:											
1	Die vom Reservefonds aufkommenden Zinsen	100		100								
2	Von 1000000 ℳ Anlagekapital	5000		5000								
	Zu übertragen	5100		5100								

zu 1. Vergleiche Einnahme Tit. V. 1.

Nummer	Einnahme. Ausgabe.	1916		1915		1916 gegen 1915				Istbe- trag 1914	Bemerkungen.
						mehr		weniger			
		ℳ	⊄	ℳ	⊄	ℳ	⊄	ℳ	⊄		
<p align="center">Einnahme.</p> <p align="center">Tit. I. Pachtgelder, Zuschüsse und insgemein.</p>											
1	Für die Theater-Restaurations vom Pächter Bohl bis 1. 9. 1916	300		300							zu 1. Der Vertrag ist bis 1916 verlängert. Beschl. 22. 5. 19. 6. 13. I 7553/13.
2	Von der Staatskassa jährliche Beihilfe zur Unterhaltung des Theaters	10000		10000							
3	Unvorhergesehene Einnahmen										
	Summe der Einnahme	10300		10300							
<p align="center">Ausgabe.</p> <p align="center">Tit. I. Besoldungen.</p>											
1	Gehälter laut Besoldungsliste Seite 12	4827	50	4640		187	50				
	Summe Tit. I. für sich.										
<p align="center">Tit. II. Zuschüsse.</p>											
1	Dem Theater-Direktor Häfkerl	7500		7500							zu 1. Nach Befinden des Magistrats innerhalb des Betrages, der für das Theater vereinnahmten Luftbarkeitssteuer.
2	Demselben für die Beleuchtung der Theater- restaurations laut Vertrag	150		150							
	Summe Tit. II.	7650		7650							
<p align="center">Tit. III. Zinsen und Tilgung.</p>											
1	Der Kammereidepositenkasse von 217693,44 ℳ für die Anleihe von 1901 zum Theaterbau (ursprüngl. 300 000 ℳ) 4% Zinsen 8707,74 ℳ 1 1/2% Tilgung und die er- sparten Zinsen 7792,26 „	16500		16500							Tilgung 1916; 606,99 ℳ
	Die Anleihe wird im Jahre 1935 getilgt sein.										
2	Von 9825,22 ℳ Darlehen zum Anbau des Depotgebäudes (ursprüngl. 10476,02 ℳ) 4 0/0 Zinsen 393,01 ℳ Tilgung (und die ersparten Zinsen) —	393	01	393	01						
	Summe Tit. III.	16893	01	16893	01						

Theater.

Nummer	Ausgabe.	1916		1915		1916 gegen 1915				Ist be- trag 1914	Bemerkungen.	
						mehr		weniger				
		ℳ	⸝	ℳ	⸝	ℳ	⸝	ℳ	⸝			
Tit. IV. Abgaben und Beiträge.												
1	Gemeindesteuer, Zuschlag zu 504 ℳ Gebäude- steuer und Straßenreinigungskosten	1330	—	1300	—	30	—					zu 1/2 Nach der Steuer- auschreibung.
2	Kanalgebühr 60% Zuschlag zur Gebäudesteuer von 504 ℳ	310	—	346	50			36	50			
3	Wasserzins	400	—	400	—					190		
4	Der Frankfurter Allgemeinen V. A. G. Prä- mie von 532600 ℳ	2500	—	4135	—			1635	—			zu 4. Mit Überweisung von 2154,05 ℳ ist die Prä- mie bis 1. 4. 18. be- zahlt. Für Nachversiche- rungen werden 345,95 ℳ vorgesehen.
5	Derselben Prämie von 100000 ℳ Versicherung des Theaters gegen Wasserleitungsschäden	130	—	130	—							
6	Der Brandenburger Spiegelglas-Versicherungs- gesellschaft Prämie von 2054 ℳ	31	84	31	84							Zu 6. Bis 1. 4. 18. sind 95,50 ℳ Prämie der Kammerlei-Vorschuß- Kasse zu erstatten.
Summe Tit. IV.		4701	84	6343	34	30	—	1671	50			
Tit. V. Unterhaltung des Theaters.												
1	a. Zur Unterhaltung der Gebäude und ihrer inneren Einrichtung	1800	—	1800	—					1679		
	b. Zur Instandsetzung des Inventars und der maschinellen Gerätschaften, auschl. der Be- leuchtungskörper	500	—	500	—							
	c. Für Tapezier- und Reinigungsarbeiten	300	—	300	—					64		
2	Zur Unterhaltung und Ergänzung sämtlicher Geräte, Gegenstände der Bühnenausstattung und sonstigen inneren Einrichtung und Zube- hörstücke der Bühne	1000	—	1000	—					925		
3	Regelmäßige Jahresausgabe zur Neubeschaffung von Gegenständen zur Bühnenausstattung	1000	—	1000	—					703		
Summe Tit. V.		4600	—	4600	—							

Nummer	Ausgabe.	1916		1915		1916 gegen 1915				Zitbe- trag 1914	Bemerkungen.	
						mehr		weniger				
		ℳ	⸝	ℳ	⸝	ℳ	⸝	ℳ	⸝			
Tit. VI. Sonstige Ausgaben.												
1	Für Überwachung des Hauses durch die Feuerwehrr	1550	—	1550	—							
2	Für Beleuchtung im Gerätehaufe	120	—	120	—						44	
3	„ Schornsteinreinigung	25	—	25	—						21	
4	Zur Bildung eines Fonds für eine elektrische Notbeleuchtung 3. Rate von 4000 ℳ	1000	—	1000	—							
Summe Tit. VI.		2695	—	2695	—							
Tit. VII. Insgemein.												
Beitrag für die Angestellten zur Berufsgenossenschaft, sowie für Heizung eines Ofens im erweiterten Malersaal und zu unvorhergesehenen Ausgaben		532	65	578	65			46	—		218	
Summe Tit. VII. f. f.												
Wiederholung.												
Tit. I.	Besoldungen	4827	50	4640	—	187	50					
„	II. Zuschüsse	7650	—	7650	—							
„	III. Verzinsung und Tilgung	16893	01	16893	01							
„	IV. Abgaben und Beiträge	4701	84	6343	34	30	—	1671	50			
„	V. Unterhaltung des Theaters	4600	—	4600	—							
„	VI. Sonstige Ausgaben	2695	—	2695	—							
„	VII. Insgemein	532	65	578	65			46	—			
Summe der Ausgabe		41900	—	43400	—	217	50	1717	50			
Die Einnahme beträgt		10300	—	10300	—							
Mithin Fehlbetrag (Zuschuß)		31600	—	33100	—			1500	—			

Sparkasse bis 1. Januar 1916.

Nummer	Einnahme. Ausgabe.	1916		1915		1916 gegen 1915				Stftrags- trag 1914 M	Bemerkungen.
		M	S	M	S	mehr		weniger			
						M	S	M	S		
	Einnahme aus den Zinsüberschüssen.	27600	—	23400	—	4200	—				
	Summe der Einnahme für sich.										
	Tit. I. Ausgabe.										
1	Dem Rendanten Grünewald	5020	—	5020	—						} Vergleichs Besoldungs- liste Seite 12.
2	„ Buchhalter Hardt	3170	—	3170	—						
3	„ Assistenten Kubizki	2190	—	2190	—						
4	Für eine Hilfskraft	4600	—	1210	—	3390	—				
5	Der Witwe des Buchhalters Lilienthal Wittwengeld	655	20	655	20						
6	Dem Rendanten Grünewald Fehlgeld	175	—	100	—	75	—				
7	An die Kammerei-Kasse Miete für die Geschäfts- räume	4500	—	4500	—						
8	An dieselbe Verwaltungskostenbeitrag	5000	—	5000	—						
9	Tagegelder und Reisekosten	250	—	200	—	50	—			192	
10	Zu Schreibmaterialien und Porto	100	—	80	—	20	—			92	
11	Für Insertionskosten	20	—	20	—						
12	„ Druckfachen	400	—	400	—					595	
13	„ Zeitschriften	10	10	10	10					10	
14	„ Buchbinderarbeiten	100	—	100	—					96	
15	Jahresbeitrag zum Deutschen Sparkassenverband	85	—	75	—	10	—			72	
16	„ „ Volksverband für Deutschland	5	05	5	05					5	
17	Für Heimsparbüchsen	100	—	200	—			100	—	271	
18	Insgemein	394	65	464	65			70	—	235	
19	Für Erweiterung der Schließfächer-Einrichtung	600	—		—	600	—				
20	„ Änderung des Zahltisches	75	—		—	75	—				
21	„ Erweiterung der elektrischen Lichtanlage .	100	—		—	100	—				
22	„ Anschaffung von Stühlen	50	—		—	50	—				
	Summe der Ausgabe	27600	—	23400	—	4370	—	170	—		

Die Beträge zu 19—22
sind nur für 1916 be-
willigt.

Nummer	Einnahme.	1916		1915		1916 gegen 1915				Stbetr. 1914	Bemerkungen.	
						mehr		weniger				
		ℳ	⊄	ℳ	⊄	ℳ	⊄	ℳ	⊄			
Tit. I. Direkte Gemeindesteuern.												
1	Gemeinde-Einkommensteuer.											
	a. 250% Zuschlag zur Staatseinkommensteuer von 300000 ℳ = 750000 ℳ davon ab Ausfälle infolge des Krieges 75000 „	675000		607500		67500						zu I 1a. Das der Gemeindesteuer zu Grunde zu legende Staatssteuerjoll beträgt nach der vorläufigen Aufrechnung . . . 333000 ℳ Davon ist in Abzug zu bringen, das Staatssteuerjoll der Kriegsteilnehmer unter 3000 ℳ mit . . . 33000 ℳ bleiben 300000 ℳ Veranlagungsjoll.
	b. Gemeindeabgaben der im Offiziersrange stehenden Militärpersonen	5000		10000				5000				
2	Realsteuern.									99138		
	a. 225% der staatlich veranlagten Grund- und Gebäudesteuer von 150000 ℳ	337500		324000		13500						
	b. 240% der staatlich veranlagten Gewerbesteuer der Klasse I—III von 44400 ℳ = 106560 ℳ 200% der Klasse IV von 16000 ℳ = 32000 „	138560		122600		15960						
3	Betriebssteuer und 100% Zuschlag	9000		9000							8267	
4	Warenhaussteuer	7000		5000		2000					5749	
	Summe Tit. I.	1172060		1078100		98960		5000				
Tit. II. Indirekte Steuern.												
1	Hundesteuer	5000		7000				2000			6377	
2	Luftbarkeitssteuer	40000		30000		10000					22616	
3	Wanderlagersteuer	100		100								
4	Schanfkonzessionssteuer	2000		7000				5000			5535	
5	Biersteuer	25000		20000		5000					27828	
6	Umsatzsteuer	20000		20000							14018	
7	Zuwachssteuer und 100 % Zuschlag	5000		6000				1000			276	
8	Vom Justizfiskus fixierte Grundabgabe für Altstadt Nr. 266/68 und 273/76	27 90		27 90								
	Summe Tit. II.	97127 90		90127 90		15000		8000				

Steuerverwaltung.

Nummer	Einnahme. Ausgabe.	1916		1915		1916 gegen 1915				3ftbe- trag 1914	Bemerkungen.
						mehr		weniger			
		ℳ	§	ℳ	§	ℳ	§	ℳ	§		
Tit. III. Gebühren.											
1	Gebühren für Bankfonse	2000	—	3000	—			1000	—	1179	1912: 1913: 1914: 2479 2666 1179 ℳ
2	Gebühren aus dem Verwaltungszwangsverfahren	4000	—	4000	—					4756	
3	Von der Landeshauptkasse in Danzig für Einziehung der Gebäude-Versicherungs-Beiträge	30	—	30	—					35	
4	2. Rate der anteiligen von den Hausbesitzern der Innenstadt zu tragenden Kosten für Neumessung	8000	—	8000	—						
	Summe Tit. III.	14030	—	15030	—			1000	—		
Tit. IV. Insgemein.											
	Unvorhergesehene Einnahmen	2	10	2	10					13	
	Summe Tit. IV. für sich.										
Wiederholung.											
	Tit. I. Direkte Gemeindesteuern	1172060	—	1078100	—	98960	—	5000	—		
	„ II. Indirekte „	97127	90	90127	90	15000	—	8000	—		
	„ III. Gebühren und Beiträge	14030	—	15030	—			1000	—		
	„ IV. Insgemein	2	10	2	10						
	Summe der Einnahme	1283220	—	1183260	—	113960	—	14000	—		
	Ausgabe.					99960	—				
Tit. I. Rückzahlungen.											
1	Rückzahlung von Steuern	4000	—	4000	—						
2	Rückzahlung der Ausführvergütung bei der Biersteuer	5000	—	4300	—	700	—				Zu 3. Vergleiche Einnahme II, 5.
3	An die Kammerei-Depositen-Kasse, die Einnahme der von den Hausbesitzern der Innenstadt zu erstattenden anteiligen Kosten für die Neumessung	8000	—	8000	—						Zu 4. Vergleiche Einnahme III, 4.
4	Zu unvorhergesehenen Ausgaben	100	—	100	—						
	Summe der Ausgabe	17100	—	16400	—	700	—				
	Die Einnahme beträgt	1283220	—	1183260	—						
	Mithin Ueberschuß	1266120	—	1166860	—	99260	—				

Befoldungsliste

für die
städtischen Beamten und Angestellten.
1916.

Inhaltsverzeichnis.

Gehälter.

Magistratsmitglieder		Seite 2	Abschnitt I A
Kassen		" 2—3	" B
Kalkulatur		" 3	" C
Hauptbüro		" 3	" D
Steuerbüro		" 4	" E
Versicherungsbüro		" 4	" F
Standesämter		" 4	" G
Gasanstalt		" 4	" H
Stadtbücherei		" 5	II
Forst-	Verwaltung	" 6	III
Polizei-	"	" 6—8	IV
Feuerwehr-	"	" 9	V
Garten-	"	" 9	VI
Hoch- und Tiefbau-	"	" 9	VII A/B
Schul-	"	" 10	VIII
Armen-	"	" 10	IX
Kinderheim-	"	" 10	X
Waisenhaus-	"	" 10	XI
Kanalisations- und			
Wasserwerks-	"	" 11	XII
Schlachthaus-	"	" 11	XIII
Theater-	"	" 12	XIV
Sparcassen-	"	" 12	XV

Ruhegehälter, Witwen- und Waisengelder und Unterstützungen.

Kämmerei-	Verwaltung	Seite 13	Abschnitt A
Forst-	"	" 14	B
Polizei-	"	" 14	C
Bau-	"	" 15	D
Armen-	"	" 15	E
Krankenhaus-	"	" 15	F
Kanalisations- und			
Wasserwerks-	"	" 16	G
Schlachthaus-	"	" 16	H
Sparcassen-	"	" 16	J.

1916		1915		1916 gegen 1915				Zulage-Termine	Bemerkungen.
M	δ	M	δ	mehr		weniger			
M	δ	M	δ	M	δ	M	δ		
14500		14500						2. 1. 7. 17	Zu 1. Gehalt 11000 M Repräsentationskosten 1500 " Pers. pensionsf. Zulage 2000 "
10000		10000						Höchstgehalt	
7500		7500						"	Zu 3. Gehalt 6000 M Persönliche Zulage 1500 "
8791	67	8500		291	67			3. 1. 9. 16	Zu 4. Gehalt 8291,67 M Targgebühren 500,— "
8233	33	8150		83	33			3. 1. 2. 17	
5000		5416	67			416	67		Zu 5. In bar Gehalt 5588,33 M Entschädigung für Dienststand 450,— " Dienstaufwandkosten 2200,— " Summe 8233,33 M
54025		54066	67	375		416	67		In Natur: 100 rm Klobenholz je 3 M = 300 M Dienstwohnung 1000 " Jagdgerechtigkeit "
5320		5020		300				5. 1. 4. 16	
4420		4420						Höchstgehalt	
4295		4170		125				6. 1. 10. 16.	
4045		3920		125				5. 1. 10. 16.	
3670		3670						4. 1. 4. 18.	
3070		3070						4. 1. 1. 18.	
2820		2820						3. 1. 4. 17.	
2440		2440						2. 1. 4. 17.	
1990		1990						3. 1. 4. 17.	
2472		2340		132				4. 1. 10. 17.	Zu 10/11. Die Vollziehungsbeamten Mitzlaff und Weidelt erhalten je 200 M persönliche pensionsfähige Zulage.
2472		2340		132				4. 1. 10. 17.	Zu 10—16. Einschließlich 132 M Dienstkleidungszuschuß. Befchl. v. 11.11.15.
1972		1840		132				2. 1. 4. 17.	
1972		1840		132				2. 1. 4. 17.	
40958		39880		1078					

1916		1915		1916 gegen 1915				Zulage-Termine	Bemerkungen.
				mehr		weniger			
<i>M</i>	<i>δ</i>	<i>M</i>	<i>δ</i>	<i>M</i>	<i>δ</i>	<i>M</i>	<i>δ</i>		
40958	—	39880	—	1078	—				
1972	—	1840	—	132	—			1. 1. 7. 14.	
1972	—	1727 50	—	244 50	—			1. 1. 1. 16. Zu 15. 2. Zulage 1. 1. 18.	
1972	—	1727 50	—	244 50	—			1. 1. 1. 16. Zu 16. 2. „ 1. 1. 18.	
46874	—	45175	—	1699	—				
4720	—	4720	—					5. 1. 10. 17.	
2820	—	2820	—					3. 1. 4. 17.	
2570	—	2570	—					2. 1. 4. 17. Zu 3. 2. Zulage 1. 4. 17.	
10110	—	10110	—						
4780	—	4480	—	300	—			2. 1. 4. 16.	
3607	50	3420	—	187 50	—			3. 1. 7. 16.	
3570	—	3570	—					6. 1. 4. 17.	
2820	—	2820	—					3. 1. 1. 18.	
2382	50	2320	—	62 50	—			1. 1. 1. 17.	
2190	—	2190	—					1. 1. 4. 18.	
2272	—	2272	—					4. 1. 7. 17.	
1934	50	1822	—	112 50	—			1. 1. 7. 16.	
1807	—	1732	—	75	—			4. 1. 7. 16. Zu 7—10. Einschließlich je 132 <i>M</i> Dienstkleidungszuschuß.	
1682	—	1632	—	50	—			3. 1. 10. 16.	
1560	—	1220	—	340	—				
600	—	600	—						
29205	50	28078	—	1127 50	—				

Zu 1) Gehalt 4420 *M*
 Als Schriftführer der Stadt-
 verordneten-Versammlung . . . 360 „
 Summe 4780 *M*.

Zu 11. Fräulein Zimmermann erhält lt. Beschl. v. 28. 10. 15 jährlich
 Vergütung = 1500 *M*
 Hierzu anteilige Verj. Beiträge rund 60 „
 1560 *M*.
 Fräulein Z. ist bei der Angestellten-Versicherung versichert.
 Daher 40 *M* Zugang.

1916		1915		1916 gegen 1915				Zulage- Termine	Bemerkungen.
M	g	M	g	mehr		weniger			
M	g	M	g	M	g	M	g		
4420	—	4420	—					4. 1. 1. 18.	
3357	50	3920	—			562	50	2. 1. 7. 16	zu 2. Der bisherige Stelleninhaber Diedrichsen ist mit dem 1. Januar 16 in den Ruhestand getreten. Die Sekretärstelle ist am 1. 1. 16. v. Babski übertragen.
3070	—	2820	—	250	—			3. 1. 4. 16.	zu 3. Ludwig ist aus dem Standesamt nach dem Steuerbüro in die v. Babskische Stelle versetzt.
2382	50	2190	—	192	50			1. 1. 1. 17.	
2320	—	2320	—					1. 1. 4. 18.	
1765	—	1690	—	75	—			1. 1. 10. 16.	
17315	—	17360	—	517	50	562	50		
4120	—	4120	—					3. 1. 4. 18.	
2565	—	2440	—	125	—			2. 1. 10. 16.	
6685	—	6560	—	125	—				
1200	—	1200	—						
800	—	800	—						
3695	—	2570	—	1125	—			6. 1. 10. 16.	Riegel ist aus dem Armenbüro nach dem Standesamt versetzt.
5695	—	4570	—	1125	—				
7600	—	7600	—					Höchstgehalt	zu H. a. Einschließlich 1900. M persönliche pensionsfähige Zulage. b. Der Betrag 7600 M wird von den Elektrizitätswerken Thorn wieder erstattet. Siehe Einnahme Kammereietat Titel II d.

Be amten=Befoldungsliste.

Nummer	Dienststellung, Name.	Befoldungs- Dienstalter vom	Stellengehalt		Steigerungen von 3 zu 3 Jahren			Woh- nungs- geld- zuschuß
			Mindest-Höchst- Betrag		überhaupt	für 1916		
			M	M		M	M	
Zusammenstellung:								
Kämmerei-Verwaltung.								
	A. Magistratsmitglieder							
	B. Kassen							
	C. Kalkulation							
	D. Hauptbüro							
	E. Steuerbüro							
	F. Versicherungsbüro							
	G. Standesämter							
	H. Gasanstalt							
	Summe							
 II. Stadtbücherei.								
1	Bibliothekar Dr. Albrich — Nebenamtlich —							
2	Büchereiassistentin Rothe							
	Summe							

1916		1915		1916 gegen 1915				Zulage- Termine	Bemerkungen.
				mehr		weniger			
<i>M</i>	<i>g</i>	<i>M</i>	<i>g</i>	<i>M</i>	<i>g</i>	<i>M</i>	<i>g</i>		
54025	—	54066	67	375	—	416	67		
46874	—	45175	—	1699	—				
10110	—	10110	—						
29205	50	28078	—	1127	50				
17315	—	17360	—	517	50	562	50		
6685	—	6560	—	125	—				
5695	—	4570	—	1125	—				
7600	—	7600	—						
177509	50	173519	67	4969	—	979	17		
600	—	600	—						
1950	—	1500	—	450	—				
2550	—	2100	—	450	—				

Zu 1/2 keine Steigerungen.

zu 2. I 5379/15.

Beamten-Befoldungsliste.

Nummer	Dienststellung, Name.	Befoldungs- Dienstalter vom	Stellengehalt		Steigerungen von 3 zu 3 Jahren			Woh- nungsgel- dzuschuß M	
			Mindest- Betrag M	Höchst- Betrag M	überhaupt M	für 1916			
						M	§		
III. Forstverwaltung.									
1	Revierförster Wurm	1. 10. 1901.	1600	2800	6	200	4	800	Dienst- wohnung
2	Hegemeister Würzburg	1. 4. 1901.	1600	2800	6	200	4 ^{1/2}	900	"
3	Förster Reipert	1. 10. 1903.	1600	2800	6	200	4	800	"
4	" Mollenhauer	1. 10. 1907.	1600	2800	6	200	2	400	"
5	" Roach	1. 1. 1912.	1600	2800	6	200	1/4	50	"
6	Hilfsförster Keffner	1. 10. 1904.							"
7	" N. N.	1. 10. 1904.							"
8	" Moritz	1. 10. 1904.							"
		Summe							
IV. Polizeiverwaltung									
A. Polizeibüro.									
1	Obersekretär Behrendt	1. 4. 1897.	3000	4800	6	300	6	1800	520
2	Polizeisekretär Bohn	1. 4. 1906.	2400	3900	6	250	3	750	520
3	Affistent Hampel	1. 4. 1907.	1800	3300	6	250	3	750	390
4	Registrator Dierkewitz	1. 4. 1909.	1800	3300	6	250	2	500	520
5	Affistent Bode	1. 4. 1911.	1800	3300	6	250	1	250	520
6	Bote N. N.		1100	1700	6	100			200
B. Meldeamt.									
7	Stadtssekretär Siemon	1. 1. 1911.	2400	3900	6	250	1 ^{1/4}	312	50 520
8	Unterassistent Witt	1. 4. 1913.	1400	2300	6	150	1	150	290
		Zu übertragen							

1916		1915		1916 gegen 1915				Zulage- Termine	Bemerkungen.
				mehr		weniger			
<i>M</i>	<i>S</i>	<i>M</i>	<i>S</i>	<i>M</i>	<i>S</i>	<i>M</i>	<i>S</i>		
2700	—	2700	—					5 1. 10. 16.	Zu 1. Einschließlich 300 <i>M</i> pensionsfähige Zulage.
2500	—	2400	—	100	—			5 1. 4. 16.	" 5. Einschließlich 75 <i>M</i> nicht pensionsfähige Stellen-Zulage.
2400	—	2200	—	200	—			4 1. 10. 15.	" 6—8. Die Hilfsförster erhalten die staatlichen Sätze und 30 <i>M</i> Dienstkleidungszuschuß.
2000	—	2000	—					3 1. 10. 16.	" 8. Einschließlich 300 <i>M</i> Schreibgehilfen-Zulage und Unterhaltungskosten für ein Fahrrad.
1875	—	1825	—	50	—			1 1. 1. 15.	Naturalien beziehen: die Förster: Nutzung der Försterei nebst Dienstland, pensionsfähig mit 520 <i>M</i> bzw. 390 <i>M</i> . 40 rm. Deputatholz, pensionsfähig mit 150 <i>M</i> . die Hilfsförster: Nutzung der Hilfsförsterei nebst Dienstland, pensionsfähig mit 290 <i>M</i> bzw. 220 <i>M</i> . 24 rm Deputatholz, pensionsfähig mit 72 <i>M</i> .
1230	—	1230	—						
1230	—	1230	—						
1530	—	1530	—						
15465	—	15115	—	350	—				
5320	—	5320	—					Höchstgehalt	
3670	—	3670	—					4 1. 4. 18.	
2940	—	2690	—	250	—			3 1. 4. 16.	Zu 3. Hampel erhält außerdem 350 <i>M</i> Entschädigung für die Ueberwachung der öffentlichen Versammlungen. Vergl. Polizeietat I, 3
2820	—	2820	—					3 1. 4. 18.	
2570	—	2570	—					2 1. 4. 17.	
1432	—	1432	—						Zu 6. Einschließlich 132 <i>M</i> Dienstkleidungszuschuß.
3232	50	3170	—	62	50			2 1. 1. 17.	
1840	—	1690	—	150	—			1 1. 4. 16.	
23824	50	23362	—	462	50				

1916		1915		1916 gegen 1915				Zulage- Termine	Bemerkungen.
				mehr		weniger			
<i>M</i>	<i>S</i>	<i>M</i>	<i>S</i>	<i>M</i>	<i>S</i>	<i>M</i>	<i>S</i>		
23824	50	23362		462	50				
450		450							
375		375							
5220		5220						6. 1. 10. 17.	
3080		3050		30				3. 1. 7. 17.	
3092		3092						Höchstgehalt	
2790		2790						6. 1. 10. 17.	
2500		2500						6. 1. 10. 17.	
2740		2740						Höchstgehalt	
2665		2590		75				6. 1. 10. 16.	
2665		2590		75				6. 1. 10. 16.	
2665		2590		75				6. 1. 10. 16.	
2590		2590						6. 1. 4. 17.	
2590		2590						6. 1. 10. 17.	
2590		2590						6. 1. 10. 17.	
2440		2440						5. 1. 10. 17.	
2440		2440						5. 1. 10. 17.	
2252	50	2140		112	50			3. 1. 7. 16.	
2252	50	2140		112	50			3. 1. 7. 16.	
2252	50	2140		112	50			3. 1. 7. 16.	
71474		70419		1055					

Zu 1. Einchl. 200 *M* Dienstkleidungszuschuß.

Zu 2. Einchl. 180 *M* "

Zu 3—33 Einchl. 150 *M* "

Zu 3. Polizeiwachtmeister Kabel erhält eine persönliche pensionsfähige Zulage von 152 *M*.

Beamten-Befoldungsliste.

Nummer	Dienststellung, Name.	Befoldungs- Dienstalter vom	Stellengehalt		Steigerungen von 3 zu 3 Jahren			Woh- nungs- geld- zuschuß	
			Mindest-Höchst- Betrag		überhaupt	für 1916			
			M	M		M	M		S
	übertrag								
18	Polizeifergeant Knapp	1. 7. 1907	1400	2300	6	150	2 ³ / ₄	412 50	290
19	" Sellien	1. 7. 1907	1400	2300	6	150	2 ³ / ₄	412 50	290
20	" Reische	1. 7. 1908	1400	2300	6	150	2	300 —	290
21	" Harbarth	1. 7. 1908	1400	2300	6	150	2	300 —	290
22	" Dircks	1. 4. 1909	1400	2300	6	150	2	300 —	290
23	" Gillmeister	1. 4. 1909	1400	2300	6	150	2	300 —	290
24	" Bieske	1. 4. 1909	1400	2300	6	150	2	300 —	290
25	" Giebelmann	1. 4. 1910	1400	2300	6	150	2	300 —	290
26	" Balkowski	1. 7. 1910	1400	2300	6	150	1 ³ / ₄	262 50	290
27	" Schweiger	1. 7. 1910	1400	2300	6	150	1 ³ / ₄	262 50	290
28	" Felski	1. 7. 1910	1400	2300	6	150	1 ³ / ₄	262 50	290
29	" Ballschmidt	1. 7. 1910	1400	2300	6	150	1 ³ / ₄	262 50	290
30	" Bersian	1. 10. 1910	1400	2300	6	150	1 ¹ / ₂	225 —	290
31	" Blank	1. 4. 1911	1400	2300	6	150	1	150 —	220
32	" Haase	1. 7. 1911	1400	2300	6	150	1	150 —	290
33	" N. N.		1400	2300	6	150			290
34	Schutzmann Friedrich	1. 10. 1914	1100	1700	6	100			200
35	" Martwich	1. 10. 1914	1100	1700	6	100			200
36	" N. N.		1100	1700	6	100			200
37	" N. N.		1100	1700	6	100			200
38	" N. N.		1100	1700	6	100			200
39	" N. N.		1100	1700	6	100			200
40	Revisor Braun	1. 11. 1912	1400						210
	Summe								

1916		1915		1916 gegen 1915				Zulage- Termine	Bemerkungen.
				mehr		weniger			
<i>N</i>	<i>δ</i>	<i>N</i>	<i>δ</i>	<i>N</i>	<i>δ</i>	<i>N</i>	<i>δ</i>		
71474	—	70419	—	1055	—				
2252	50	2140	—	112	50			3. 1. 7. 16	
2252	50	2140	—	112	50			3. 1. 7. 16	
2140	—	2140	—					3. 1. 7. 17	
2140	—	2140	—					3. 1. 7. 17	
2140	—	2140	—					3. 1. 4. 18	
2140	—	2140	—					3. 1. 4. 18	
2140	—	2140	—					3. 1. 4. 18	
2140	—	1990	—	150	—			2. 1. 4. 16	
2102	50	1990	—	112	50			2. 1. 7. 16	
2102	50	1990	—	112	50			2. 1. 7. 16	
2102	50	1990	—	112	50			2. 1. 7. 16	
2102	50	1990	—	112	50			2. 1. 7. 16	
2065	—	1990	—	75	—			2. 1. 10. 16	
1920	—	1920	—					2. 1. 4. 17	
1990	—	1952	50	37	50			2. 1. 7. 17	
1840	—	2140	—			300	—		
1432	—	1432	—					1. 1. 10. 17	
1432	—	1432	—					1. 1. 10. 17	
1432	—	1432	—						
1432	—	1432	—						
1432	—	1432	—						
1432	—	1432	—						
1610	—	1610	—						
115246	—	113553	50	1992	50	300	—		

Zu 34—39. Einschl. 132 *N* Dienstkleidungszulage.

Zu 40. Keine Steigerungen.

1916		1915		1916 gegen 1915				Zulage- Termine	Bemerkungen.
<i>№</i>	<i>§</i>	<i>№</i>	<i>§</i>	mehr		weniger			
<i>№</i>	<i>§</i>	<i>№</i>	<i>§</i>	<i>№</i>	<i>§</i>	<i>№</i>	<i>§</i>		
3662	50	3600	—	62	50			5. 1. 1. 17.	zu 1. Einschließlich 200 <i>ℳ</i> Dienstkleidungszuschuß.
1525	—	1525	—					2. 1. 4. 17.	
1525	—	1525	—					2. 1. 4. 17.	
1525	—	1525	—					2. 1. 4. 18.	
1400	—	1400	—					1. 1. 4. 17.	
1400	—	1400	—					1. 1. 4. 17.	
11037	50	10975	—	62	50				
4120	—	4120	—					3. 1. 4. 18.	
5095	—	5020	—	75	—			6. 1. 1. 17.	
2882	50	2820	—	62	50			3. 1. 1. 17.	
2820	—	2820	—						
2190	—	2190	—						
2980	—	2980	—						
2340	—	2120	—	220	—			3. 1. 4. 16.	Zu 6. Pache erhält vom 1. 4. 16 ab das Wohnungsgeld für Verheiratete mithin mehr 70 <i>ℳ</i> und die 3. Alterszulage von . 150 " = 220 <i>ℳ</i>
2000	—	2000	—					5. 1. 4. 17.	
1600	—	1600	—						
5100	—	4800	—	300	—			3. 1. 4. 16.	
4045	—	3820	—	225	—			2. 1. 7. 16.	
2820	—	2570	—	250	—			2. 1. 4. 16.	
2190	—	2190	—					1. 1. 4. 17.	
36062	50	34930	—	1132	50				

Beamten-Befoldungsliste.

Nummer	Dienststellung, Name.	Befoldungs- Dienstalter vom	Stellengehalt		Steigerungen von 3 zu 3 Jahren.			Woh- nungs- geld- zuschuß M	
			Mindest-Höchst- Betrag		überhaupt	für 1916			
			M	M		M	M		§
VIII. Schulverwaltung.									
1	Stadtsekretär Schulz	1. 4. 1915	3000	4800	6	300			520
2	Assistent Ehme	1. 7. 1911	1800	3300	6	250		250	520
Nebenamtlich.									
3	Schularzt Dr. Gimkewicz								
4	" " N. N.								
		Summe							
IX. Armenverwaltung.									
1	Oberstadtsekretär Sczegan	1. 1. 1906	3000	4800	6	300	3	900	520
2	Assistent Klockow	1. 10. 1906	1800	3300	6	250	3	750	520
3	" " N. N.		1800	3300	6	250	2	500	520
4	Bote Kreis	1. 10. 1910	1100	1700	6	100	1 1/2	150	200
5	Thimian (Siehe Bemerkung zu Ans. 3)	1. 1. 1902	1600	2500	6	150	4 1/4	637 50	290
Nebenamtlich.									
6	Armenarzt der Innenstadt Geheimer Sanitätsrat Dr. Meyer								
7	Armenarzt der Innenstadt Geheimer Sanitätsrat Dr. Winkelman								
8	Armenarzt der Bromberger-Vorstadt Dr. Backenfels								
9	Armenarzt für Thorn-Mocker Dr. Droese								
		Summe							
X. Kinderheim.									
1	Diakon Schulz	1. 10. 1903	560	1200	3	75	4	340	Dienst- wohnung und volle freie Sta- tion für sich u. die Seinen; pensions- fähig mit 1300 M
2	Anstaltsarzt Dr. Backenfels (nebenamtlich tätig.)				1	115			
					2	150			
		Summe							
XI. Waisenhaus.									
1	Diakon Lewin	1. 10. 1903	560	1200	3	75	4	340	Dienst- wohnung u. s. w. wie vor
2	Anstaltsarzt Dr. Backenfels (nebenamtlich tätig.)				1	115			
					2	150			
		Summe							

1916		1915		1916 gegen 1915				Zulage- Termine	Bemerkungen.	
M	δ	M	δ	mehr		weniger				
M	δ	M	δ	M	δ	M	δ			
3520		3520						1 1. 4. 18.		
2570		2507 50		62 50				1 1. 7. 15.	2. Zulage 1. 7. 17.	
500		500								
400		400								
6990		6927 50		62 50						
4420		4420						4. 1. 1. 18.	Zu 3. Assistent Riegel ist nach dem Standesamt verheiratet. Aus dem vorgesehenen Gehalt Anf. 3 bezieht 1916 Thimian Gehalt 1600,— M 4 ¹ / ₄ × 150 M Alterszulagen 637,50 " Wohnungsgeldzuschuß 290,— " = 2527,50 M	
3070		2945		125				3. 1. 10. 15.		
2820		3570				750				
1582		1532		50				2. 1. 10. 16.		Zu 4. Einschließlich 132 M. Dienstkleidungszuschuß.
		2490				2490				Zu 5. Siehe Bemerkung zu Anf. 3.
450		450								
375		375								
400		400								
600		600								
13717		16782		175		3240				
900		862 50		37 50				4. 1. 10. 15.		
200		200								
1100		1062 50		37 50						
900		977 64				77 64		4. 1. 10. 15.	Zu 1. Lewin ist lt. Gem. Beschl. vom 17. 6. und 4. 8. vom 1. 4. 15 ab mit den gleichen Bedingungen wie Diakon Schulz angestellt.	
100		100								
1000		1077 64				77 64				

Beamten-Befoldungsliste.

Nummer	Dienststellung, Name.	Befoldungs- dienst- alter	Stellengehalt		Steigerungen von 3 zu 3 Jahren				Woh- nungs- geld- zuschuß
			Mindest- Betrag	Höchst- Betrag	überhaupt	für 1916			
						M	S		
XII. Kanalisations- und Wasserwerks- Verwaltung.									
1	Betriebsleiter N. N.		2400	3900	6	250			520
2	Betriebsführer N. N.		1800	3300	6	250			390
3	Assistent Frieße	1. 7. 1907	1800	3300	6	250	2 ³ / ₄	687 50	520
4	" N. N.		1800	3300	6	250	1	250 —	390
5	Rohrmeister Grabowski	1. 4. 1907	1600	2500	6	150	2	300 —	Dienst- wohnung.
6	Bollziehungsbeamter Garste	1. 1. 1900	1400	2300	6	150	5	750 —	290
7	Maschinenmeister Schwahn	1. 1. 1895	1400	2300	6	150	6	900 —	Dienst- wohnung
8	Maschinist Hohlfeld								desgl.
9	Für die Heizer der Wasserwerke								desgl.
Summe									
XIII. Schlachthausverwaltung.									
1	Direktor Kolbe	1. 10. 1895	3600	5100	5	300	5	1500 —	Dienst- wohnung
2	Tierarzt Vogt	1. 4. 1913	3000	4800	6	300	1	300 —	desgl.
3	Maschinist Maszkiewicz	1. 10. 1910	1400	2300	6	150	1 ¹ / ₂	225 —	desgl.
4	Hallenmeister Sodtke	1. 1. 1911	1400	2300	6	150	1 ¹ / ₄	187 50	desgl.
5	Betriebschreiber Rüstow	1. 4. 1914	1400	2300	6	150			desgl.
6	Für den 2. Maschinisten, die Heizer und den Probe- nehmer einschl. anteilige Versicherungsbeiträge . . .								
Summe									

1916		1915		1916 gegen 1915				Zulage-Termine	Bemerkungen.
M	h	M	h	mehr		weniger			
M	h	M	h	M	h	M	h		
2920	—	2400	—	520	—				
2190	—	2190	—						
3007	50	2820	—	187	50			4 1. 7. 16	
2440	—	1820	—	620	—			Zu 4. Beschl. v. 25 11. 15.	
2150	—	2000	—	150	—			3. 1. 4. 16. Zu 5. Grabowski ist auf Privatdienstvertrag angestellt. Er erhält nach diesem Gehalt 2050 M	
2640	—	2640	—					6. 1. 1. 18. Hierzu Beitragsanteil der Stadt 100 "	
2300	—	2300	—					zusammen 2150 M	
1680	—	1680	—					Zu 6. Garste erhält eine persönliche pensionsfähige Zulage von 200 M. Gem. Beschl. vom $\frac{10.}{30}$ 4. 1913.	
4200	—	3830	—	370	—			Höchstgehalt.	
Die Gehälter zahlen Wasserleitungs- und Kanalisationskasse je zur Hälfte.									
23527	50	21680	—	1847	50				
6100	—	6100	—					Höchstgehalt. Gehalt 5100 M. Pensionsfähige Zulage . . . 1000 " = 6100 M.	
3300	—	3000	—	300	—			1 1. 4. 16.	
1625	—	1550	—	75	—			2 1. 10. 16.	
1587	50	1550	—	37	50			2 1. 1. 17.	
1400	—	1400	—					1 1. 4. 17.	
5750	—	5250	—	500	—			Zu 5. Dem Betriebschreiber Rüstow ist vom 15. 6. 14. ab Dienstwohnung überwiesen und freie Heizung bewilligt worden. Als Entschädigung für die Heizung hat er 20% von 290 M = 58 M pro Jahr zu zahlen.	
19762	50	18850	—	912	50				

Beamten-Besoldungsliste.

Nummer	Dienststellung, Name.	Besoldungs- Dienstalter vom	Stellengehalt		Steigerungen von 3 zu 3 Jahren			Woh- nungs- geld- zuschuß	
			Mindest-Höchst- Betrag		überhaupt	für 1916			
			M	M		M	M		§
XIV. Theater.									
1	Theatermeister Führ	1. 7. 1907	2400	3900	6	250	2 ³ / ₄	687 50	520
2	Hauswart Zielinski								
Summe									
XV. Sparkasse.									
1	Kendant Grünewald	1. 1. 1899	3000	4800	6	300	5 ¹ / ₄	1575 —	520
2	Buchhalter Hardt	1. 1. 1911	2400	3900	6	250	1 ¹ / ₄	312 50	520
3	Assistent Kubizki	1. 7. 1914	1800	3300	6	250	³ / ₄	187 50	390
Summe									
Zusammenstellung.									
	I. Kämmeri =	Verwaltung . . .							
	II. Stadtbücherei =	"							
	III. Forst =	"							
	IV. Polizei =	"							
	V. Feuerwehr =	"							
	VI. Garten =	"							
	VII. Bau =	"							
	VIII. Schul =	"							
	IX. Armen =	"							
	X. Kinderheim =	"							
	XI. Waisenhaus =	"							
	XII. Kanal- und Wasserwerks- =	"							
	XIII. Schlachthaus =	"							
	XIV. Theater =	"							
	XV. Sparkassen =	"							
Zusammen									

1916		1915		1916 gegen 1915				Zulage- Termine	Bemerkungen.
M	g	M	g	mehr		weniger			
M	g	M	g	M	g	M	g		
3707	50	3520	—	187	50			3 1. 7. 16.	Zu 1. Führ erhält Gehalt . . . 3607,50 M und Beihilfe für Studienzwecke . . . 100,00 " = 3707,50 M Die Beihilfe ist nur auf Anweisung zu zahlen. Zu 2. Zielinski erhält jährlich einschl. 60 M für Heizung und Beleuchtung 1080 M. Hierzu Beitragsanteil der Stadt 40 " zusammen 1120 M Zu 3. 2. Zulage ab 1. 7. 18.
1120	—	1120	—						
4827	50	4640	—	187	50				
5095	—	5020	—	75	—			6 1. 1. 17	
3232	50	3170	—	62	50			2 1. 1. 17.	
2377	50	2190	—	187	50			1 1. 7. 16.	
10705	—	10380	—	325	—				
177509	50	173519	67	4969	—	979	17		
2550	—	2100	—	450	—				
15465	—	15115	—	350	—				
115246	—	113553	50	1992	50	300	—		
11037	50	10975	—	62	50				
4120	—	4120	—						
36062	50	34930	—	1132	50				
6990	—	6927	50	62	50				
13717	—	16782	—	175	—	3240	—		
1100	—	1062	50	37	50				
1000	—	1077	64			77	64		
23527	50	21680	—	1847	50				
19762	50	18850	—	912	50				
4827	50	4640	—	187	50				
10705	—	10380	—	325	—				
443620	—	435712	81	12504	—	4596	81		

Ruhegehälter, Witwen- und Waisengelder und Unterstützungen.

Nummer	Ausgabe.	1916		1915		1916 gegen 1915				Zftbe- trag 1914	Bemerkungen.
						mehr		weniger			
		M	⊄	M	⊄	M	⊄	M	⊄		
A. Rammerei-Verwaltung.											
1	Ruhegehälter, Unterstützungen:										
	a. Dem Rentanten a. D. Kapelke	3273	—	3273	—						
	b. „ Kontrolleur „ „ Bader	3429	—	3429	—						
	c. „ Steuersekretär a. D. Diedrichsen	2844	—			2844	—				Zu c. Gem. Beschl. v. 4. 24. 11. 15.
	d. „ Kassenboten „ „ Schoekau	1380	—	1380	—						
	e. „ Vollziehungsbeamten a. d. Kohnke	2000	—	2000	—						Zu e. Kohnke erhält vom 1. 10. 13. ab Ruhe- gehalt . . . 1869 M und pers. Zulage 131 „ = 2000 „
	f. „ Waisenhausvater a. D. Baehr	480	—	480	—						
	g. „ ehemaligen Rathhausdiener Fengler	180	—	180	—						
	h. Dem ehem. Stadtsekretär Friedländer für 1. Mai 1913 bis 30. April 1916 Unter- stützung jährlich	75	50	906	—				830	50	
2	Witwen- und Waisengelder:										
	a. Der Witwe des Oberbürgermeisters Wiffelint	1000	—	1000	—						
	b. „ „ „ „ Kohli	1700	—	1700	—						
	c. „ „ „ „ Kersten	4000	—	4000	—						
	d. „ „ „ Stadtsekretärs Schäche	854	40	854	40						
	e. „ „ „ Obersekretärs Voelkner	1624	80	1680	—				55	20	Zu e. Die Witwe Voelk- ner erhält jährlich: Witwengeld 1104,— M Zulage . . . 300,— „ Waisengeld: für Sohn Hans (bis Ende März 1923) . . =220,80 „ 1624,80 „
	f. „ „ „ Kalkulators Dost	639	—	703	50				64	50	Zu f. Frau Dost erhält jährlich Witwengeld 639,00 M
	g. „ „ „ „ Rauß	550	80	550	80						
	h. „ „ „ „ Assist. Schwarz	160	—	160	—						
	i. „ „ „ Kassenassistenten Michau	495	60	495	60						
	k. „ „ „ Vollziehungsbeamten Schulz	401	76	401	76						
	l. „ „ „ Hilfsförsters Stade	150	—	150	—						
	m. „ „ „ Kinderheimshausvaters Logan	180	—	180	—						
	Summe	25417	86	23524	06	2844	—	950	20		

Ruhegehälter, Witwen- und Waisengelder und Unterstützungen.

Nummer	Ausgabe.	1916		1915		1916 gegen 1915				Zitbe- trag 1914	Bemerkungen.
						mehr		weniger			
		M	S	M	S	M	S	M	S		
B. Forstverwaltung.											
1	Ruhegehälter:										
	dem Förster a. D. Görgeß	1410	—	1410	—						
2	Witwen- und Waisengelder:										
	a. Der Witwe des Försters Esser	480	—	480	—						
	b. " " " " Krauß	200	—	200	—						
	c. " " " " Hardt	654	—	654	—						
	d. " " " " von Lojewski	240	—	240	—						
	Summe	2984	—	2984	—						
C. Polizeiverwaltung.											
1	Ruhegehälter:										
	a. Dem Polizeisergeanten a. D. Sawaszi	800	—	800	—						
	b. " " " " Wollbold	1812	—	1812	—						
	c. " " " " Piepke	1506	—	1506	—						
2	Witwen- und Waisengelder:										
	a. Der Witwe des Polizeisekretärs Müller	400	—	400	—						
	b. " " " " Seiler	226	67	226	67						
	c. " " " " Menke	438	—	438	—						
	d. " " " " Stüwe	1486	08	1486	08						
	e. " " " " Polizeisergeanten Hahn	150	—	150	—						
	f. " " " " Janusch	191	—	191	—						
	g. " " " " Mischko	492	—	492	—						
	h. " " " " Ratteny	626	40	626	40						
	i. " " " " Troyke	743	92	787	68				43	76	
	Zu übertragen	8872	07	8915	83				43	76	

Zu d. Die Witwe Stüwe erhält Witwen-
geld . . . 1238,40 M
Waisengeld, für
Sohn Willy
bis Ende Juni
1919 . . . 247,68 „
zusammen 1486,08 M

Zu i. Die Witwe Troyke
erhält laut Beschluß
vom $\frac{2.}{22.}$ 5.12.
Witwengeld 656,40 M
Waisengeld:
für Sohn
Paul bis Ende
November
1916 . . . 87,52 „
auf. 743,92 M.

Ruhegehälter, Witwen- und Waisengelder und Unterstützungen.

Nummer	Ausgabe.	1916		1915		1916 gegen 1915				Zitbe- trag 1914	Bemerkungen.	
						mehr		weniger				
		ℳ	⸝	ℳ	⸝	ℳ	⸝	ℳ	⸝			
	übertrag	8872	07	8915	83				43	76		Zu l. Die W. Wendorf erhält Witwengeld 436,80 ℳ und Waisengeld für Tochter Margarete bis Ende Januar 17 = 72,80 „ und für Tochter Hildegard bis Ende Februar 26 = 87,36 „ zu. 596,96 ℳ
k.	Der Witwe des Polizeiboten Marczinski	200	—	200	—							
l.	„ „ „ „ Wendorf	596	96	611	52				14	56		
m.	„ „ „ Nachtwächters Ogdrowicz	120	—			120	—					
n.	„ „ „ Polizeisekretärs Wegner			618	—				618	—		
	Summe	9789	03	10345	35	120	—		676	32		Zu m. Gem. Bechl. vom 25.2. u. 14.4.15. 187/29. Zu n. W. Wegner ist im März 1915 gestorben.
D. Bauverwaltung.												
Ruhegehälter Witwen- und Waisengelder:												
a.	Dem ehemaligen Arbeiter Lange	397	50	397	50							
b.	Der Witwe des Bauaufsehers Zahn	352	80	352	80							
c.	„ „ „ „ Sommer	476	16	476	16							
d.	„ „ „ Bauassistenten Wolff	800	—	800	—							
e.	„ „ „ Boten Koslowski	320	—	320	—							
	Summe	2346	46	2346	46							
E. Armen-Verwaltung.												
Witwen- und Waisengelder:												
a.	Der Witwe des Armenboten Finkeldey	216	—	216	—							
b.	„ „ „ „ Tanf	355	20	355	20							
	Summe	571	20	571	20							
F. Krankenhausverwaltung.												
	Oberin Warschun Ruhegehalt	900	—			900	—					
	Summe f. f.											
												zu F. Gem. Bechl. vom 24. 18. 2. 3. 15.180/15.

Ruhegehälter, Witwen- und Waisengelder und Unterstützungen.

Nummer	Ausgabe.	1916		1915		1916 gegen 1915				Zftbe- trag 1914	Bemerkungen.	
						mehr		weniger				
		M	⊘	M	⊘	M	⊘	M	⊘			
G. Kanalisations- und Wasserwerks- Verwaltung.												
1	Dem Betriebsleiter a. D. Droege Ruhegehalt	2600	—	2600	—							Kanal- und Wasserwerks- kassen zahlen je die Hälfte.
2	" Arbeiter Kurzynski Unterstützung	39	—	39	—							
3	" " Olbrzynski "	129	20	129	20							
Summe		2768	20	2768	20							
H. Schlachthaus-Verwaltung.												
Unterstützungen:												
	dem ehemaligen Kassengehilfen Lange	240	—	240	—							
Summe für sich.												
I. Sparkasse.												
	Der Witwe des Buchhalters Lilienthal	655	20	655	20							
Summe für sich.												
Zusammenstellung.												
	Kämmerei-Verwaltung	25417	86	23524	06	2844	—	950	20			
	Forst " "	2984	—	2984	—							
	Polizei " "	9789	03	10345	35	120	—	676	32			
	Bau " "	2346	46	2346	46							
	Armen " "	571	20	571	20							
	Krankenhaus- " "	900	—			900	—					
	Kanalisations- und Wasserwerks-Verwaltung .	2768	20	2768	20							
	Schlachthaus-Verwaltung	240	—	240	—							
	Sparkasse	655	20	655	20							
Summe		45671	95	43434	47	3864	—	1626	52			

Besoldungsliste

der

Lehrpersonen

1916.



Befoldungsliste.

Nummer	Dienststellung, Name.	Dienstzeit vom	Stellengehalt		Steigerungen für 1916			Miet-entschädi-gung.		Stellen und Orts-zulage
			Mindest-	Höchst-Betrag	M	S	M	S		
			M	M						
A. Lyzeum und Oberlyzeum.										
1	Direktor Dr. Mandorn	1. 10. 95	5400	7200	3	1800	—	1500	—	
2	Oberlehrer Professor Marks	1. 4. 81	2700	7200	7	4500	—	880	—	
3	Oberlehrer Eich	1. 4. 85	3000	6000	5	3000	—	880	—	
4	" Johannes	1. 4. 10	2700	7200	2	1400	—	800	—	
5	" Dr. Broszat	1. 10. 10	2700	7200	1 ¹ / ₂	1050	—	800	—	
6	" Dr. Albrich	1. 4. 13	2700	7200	1	700	—	800	—	
7	" Beckherra	1. 4. 13	2700	7200	1	700	—	800	—	
8	" Wellmer	1. 4. 14	2700	7200				800	—	
9	Konrektor Nilson	1. 7. 92	2100	4500	6	1800	—	520	—	
10	Ordentlicher Lehrer Kerber	1. 4. 91	2100	4500	7	2100	—	520	—	
11	" " Riehl	1. 1. 94	2100	4500	6	1800	—	520	—	
12	" " Lohmüller	1. 10. 05	2100	4500	2	600	—	520	—	
13	Musik- " N. N.		2100	4500				520	—	
14	Elementar- " Bieger	1. 7. 86	1800	3700	8	1700	—	520	—	310)
15	" " Schülke	1. 4. 96	1800	3700	5	1100	—	520	—	250)
16	Oberlehrerin . . . Brenneisen	1. 10. 07	2000	4200	2 ¹ / ₂	1000	—	800	—	150)
17	" Wendel, Klara	1. 4. 12	2000	4200	1	400	—	800	—	
18	" Bohlmann	1. 10. 13	2000	4200	1 ¹ / ₂	200	—	800	—	
19	Ordentliche Lehrerin Lau	1. 4. 76	1600	2850	9	1250	—	390	—	245
20	" " Zimmermann, Auguste	1. 4. 81	1600	2850	9	1250	—	390	—	245
21	" " Wechsel	1. 1. 97	1600	2850	5	650	—	390	—	185
22	" " Stadthaus, Meta	1. 4. 01	1600	2850	3	350	—	390	—	155
23	" " Rogowski	1. 1. 06	1600	2850	2	200	—	390	—	140
Zu übertragen			52700			27550	—	15250	—	1830

1916		1914/16		1916 gegen 1914/16				Zulage- Termine	Bemerkungen.																																																																						
M	δ	M	δ	mehr		weniger																																																																									
M	δ	M	δ	M	δ	M	δ																																																																								
9300		9300						Höchstgehalt	<p>Ann. In der Rechnung ist unter Titel I der Betrag Spalte „1914/16“ abzüglich des Betrages Spalte „Mietentschädigung“ als Soll vorzutragen, abschließend mit 95455.46; die Mietentschädigungsbeträge sind unter Titel II mit 18760.46 nachzuweisen.</p> <p>Zu 1. Einschl. 600.46 pensionsfähiger Amtszulage.</p> <p>Zu 3. Seminaristisch gebildet.</p> <p><u>Alterszulagen:</u></p> <table style="display: inline-table; vertical-align: middle;"> <tr> <td>Zu 1</td> <td>=</td> <td>3 a</td> <td>600</td> <td>46</td> </tr> <tr> <td>„ 2 u. 4—8</td> <td>=</td> <td>3</td> <td>700</td> <td>„</td> </tr> <tr> <td>„ 3</td> <td>=</td> <td>4</td> <td>600</td> <td>„</td> </tr> <tr> <td>„ 9—13</td> <td>=</td> <td>5</td> <td>600</td> <td>„</td> </tr> <tr> <td>„ 14—15</td> <td>=</td> <td>8</td> <td>300</td> <td>„</td> </tr> <tr> <td></td> <td>=</td> <td>2</td> <td>200</td> <td>„</td> </tr> <tr> <td></td> <td>=</td> <td>2</td> <td>250</td> <td>„</td> </tr> <tr> <td></td> <td>=</td> <td>5</td> <td>200</td> <td>„</td> </tr> <tr> <td>„ 16—18</td> <td>=</td> <td>4</td> <td>400</td> <td>„</td> </tr> <tr> <td></td> <td>=</td> <td>2</td> <td>300</td> <td>„</td> </tr> <tr> <td>„ 19—32</td> <td>=</td> <td>2</td> <td>100</td> <td>„</td> </tr> <tr> <td></td> <td>=</td> <td>7</td> <td>150</td> <td>„</td> </tr> <tr> <td>„ 33</td> <td>=</td> <td>1</td> <td>100</td> <td>„</td> </tr> <tr> <td></td> <td>=</td> <td>4</td> <td>75</td> <td>„</td> </tr> </table> <p>von 3 zu 3 Jahren.</p> <p>von 3 zu 3 Jahren beginnend nach 7 jähriger Dienstzeit im öffentlichen Schuldienst.</p> <p>wie zu 1—8</p> <p>wie zu 9—15</p> <p>wie zu 1—8</p> <p>Zu 7. Für den am 31. 3. 16 in den Ruhestand getretenen Professor Dr. Frommknacht.</p> <p>Zu 9. Einschl. 300.46. Amtszulage.</p> <p>Zu 21. Die Stelle ist für die Übungsschule neu geschaffen.</p>	Zu 1	=	3 a	600	46	„ 2 u. 4—8	=	3	700	„	„ 3	=	4	600	„	„ 9—13	=	5	600	„	„ 14—15	=	8	300	„		=	2	200	„		=	2	250	„		=	5	200	„	„ 16—18	=	4	400	„		=	2	300	„	„ 19—32	=	2	100	„		=	7	150	„	„ 33	=	1	100	„		=	4	75	„
Zu 1	=	3 a	600	46																																																																											
„ 2 u. 4—8	=	3	700	„																																																																											
„ 3	=	4	600	„																																																																											
„ 9—13	=	5	600	„																																																																											
„ 14—15	=	8	300	„																																																																											
	=	2	200	„																																																																											
	=	2	250	„																																																																											
	=	5	200	„																																																																											
„ 16—18	=	4	400	„																																																																											
	=	2	300	„																																																																											
„ 19—32	=	2	100	„																																																																											
	=	7	150	„																																																																											
„ 33	=	1	100	„																																																																											
	=	4	75	„																																																																											
8080		8080						"																																																																							
6880		6880						"																																																																							
4900		4200		700			2	1. 4. 16																																																																							
4550		4200		350			2	1. 10. 16																																																																							
4200		3500		700			1	1. 4. 16																																																																							
4200		8080				3880	1	1. 4. 16																																																																							
3500		3500					1	1. 4. 17																																																																							
4720		4420		300			6	1. 7. 14																																																																							
4720		4420		300			7	1. 4. 16																																																																							
4420		4120		300			6	1. 1. 16																																																																							
3220		2920		300			2	1. 10. 15.																																																																							
2620		2620																																																																													
4480		4260		220			8	1. 7. 14																																																																							
3820		3600		220			5	1. 4. 15																																																																							
3800		3600		200			3	1. 10. 16																																																																							
3200		2800		400			1	1. 4. 15																																																																							
3000		2800		200			1	1. 10. 16																																																																							
3485		3485						Höchstgehalt																																																																							
3485		3485						"																																																																							
28 25				2825			5	1. 1. 16																																																																							
2495		2495					4	1. 4. 17																																																																							
2330		2220		110			2	1. 1. 16																																																																							
98230		94985		7125		3880																																																																									

Befoldungsliste.

Nummer	Dienststellung, Name.	Dienstzeit vom	Stellengehalt		Steigerungen für 1916		Mietentschädigung		Stellen und Ortszulage
			Mindest-	Höchst-	M	S	M	S	
			Betrag	Betrag					
	Übertrag		52700			27550		15250	1830
24	Ordentliche Lehrerin Zimmermann, Marie	1. 7. 10	1600	2850				390	120
25	" " Liedtke	1. 10. 12	1600	2850				390	
26	" " Maccklenburg	1. 4. 15	1600	2850				390	
27	" " Tarrey	1. 4. 15	1600	2850				390	
28	Zeichen- " Gessel	1. 4. 03	1500	2750	3	350		390	155
29	" " Tralow	1. 4. 12	1500	2750				390	
30	Technische " Wendel, Anna	1. 4. 99	1200	2450	4	500		390	150
31	" " Bonin	1. 4. 12	1200	2450				390	
32	" " Fuhr	1. 4. 14	1200	2450				390	
33	Schuldiener Fiedler	1. 4. 06	600	1000	3	250		Dienst- wohnung	
	Ab für Tit. II.								
	Summe Tit. I.		66300			28650		18760	2255

1916		1914/16		1916 gegen 1914/16				Zulage- Termine	Bemerkungen.
<i>N</i>	<i>S</i>	<i>N</i>	<i>S</i>	mehr		weniger			
<i>N</i>	<i>S</i>	<i>N</i>	<i>S</i>	<i>N</i>	<i>S</i>	<i>N</i>	<i>S</i>		
98230		94985		7125		3880			<p>Zu 24. 120 <i>M</i> Stellenzulage. Die 5jährige Wartezeit war am 1. 7. 1915 erfüllt.</p> <p>Zu 27. Gemeindebeschluß vom $\frac{8.}{14.}$ 4. 15 — S. M. 491/15 —</p> <p>Zu 28. Frau Gessel bezieht seit 1. 4. 15. das Gehalt für geprüfte Be- schleherinnen (Gem. Beschl. v. $\frac{24. 6.}{7. 7.}$ 1915 — S. M. G. 41/32.)</p> <p>Zu 33. Einschließlich der Beihilfe für Reinigung der die Zahl 15 über- steigenden Räume und zwar $21 \times 25 = 525$ <i>M</i>.</p>
2110		1990		120				1 1. 7. 17	
1990		1990						1 1. 10. 19	
1990		1990				505		1 1. 4. 22	
1990		2495						1 1. 4. 22	
2395		2010		385				3 1. 4. 16	
1890		1890						1 1. 4. 19	
2240		2075		165				4 1. 4. 15	
1590		1590						1 1. 4. 19	
1590		1590						1 1. 4. 21	
1375		1300		75				3 1. 4. 15	
117390		113905		7870		4385			
18760		18450		310					
98630		95455		3175					

Besoldungsliste.

Nummer.	Dienststellung, Name.	Dienstzeit vom	Stellengehalt		Steigerungen für 1916		Woh- nungsgeld- zuschuß		Amts- und Orts- zulage
			Mindest-	Höchst-	M	S	M	S	M
			Betrag	Betrag					
B. Knaben-Mittelschule.									
1	Rektor Krieger	1. 4. 1901 (:1. 4. 1895:)	3200	5200	3	1200	—	800	—
2	Mittelschullehrer Grunwald	1. 1. 1873	2100	4500	8	2400	—	520	—
3	" Dreyer	1. 7. 1877	2100	4500	8	2400	—	520	—
4	" Kowalski	1. 7. 1890 (:1. 10. 1893:)	2100	4500	7	2100	—	520	—
5	" Paul	1. 7. 1891 (:1. 10. 1894:)	2100	4500	6 ³ / ₄	2025	—	520	—
6	" Hohmann	1. 7. 1894	2100	4500	5 ³ / ₄	1725	—	520	—
7	" Witt	1. 10. 1897	2100	4500	4 ¹ / ₂	1350	—	520	—
8	" Borazil	1. 1. 1898	2100	4500	4 ¹ / ₄	1275	—	520	—
9	" Schmechel	1. 1. 1898	2100	4500	4 ¹ / ₄	1275	—	520	—
10	" Ruppin	1. 10. 1899 (:1. 1. 1907:)	2100	4500	4	1200	—	520	—
11	" Reichle	1. 7. 1901	2100	4500	3	900	—	520	—
12	" Karaschewski	1. 4. 1902	2100	4500	3	900	—	520	—
13	" Grigoleit	1. 1. 1905	2100	4500	2	600	—	520	—
14	" Liebeck	1. 1. 1906 (1. 1. 1910)	2100	4500	2	600	—	520	—
15	" Wagner	1. 4. 1906	2100	4500	2	600	—	348	—
16	Zeichenlehrer Uebel	1. 1. 1913	2100	4500	1	300	—	348	—
17	Lehrer Rohbeck	1. 7. 1886	1800	3700	8	1700	—	520	150
18	" Radke	1. 1. 1891	1800	3700	7	1500	—	520	150
19	" Schwanz	1. 1. 1892	1800	3700	6 ¹ / ₄	1350	—	520	150
20	" Boezel	1. 1. 1899	1800	3700	4	900	—	520	100
21	" Eich, Karl	1. 7. 1899	1800	3700	4	900	—	520	100
22	" Geier	1. 7. 1902	1800	3700	3	650	—	520	100
23	" Blum	1. 10. 1904	1800	3700	2	400	—	520	50
Summe			47300			* 28250	—	11896	800

1916		1915		1916 gegen 1915				Zulage- Termine	Bemerkungen.
M	δ	M	δ	mehr		weniger			
M	δ	M	δ	M	δ	M	δ		
5200		5200						4. 1. 4. 17.	Die in Klammern nachgewiesenen Befoldungs-Dienstalter bei den Lehr- personen Krieger, Kowalski, Paul, Ruppin und Liebeck gelten für die Alters- und Ruhegehaltstasse.
5020		5020						Höchstgehalt.	
5020		5020						"	Alterszulagen: zu 1: 5 zu je 400 M " 2—13 u. 15: 8 " je 300 " " 17—23: 2 " je 200 " 2 " je 250 " 5 " je 200 " von 3 zu 3 Jahren, beginnend nach 7, zu 14 u. 16 nach 3 jähriger Dienstzeit im öffentlichen Schuldienst.
4720		4645		75				7. 1. 7. 15.	
4645		4420		225				7. 1. 7. 16.	
4345		4120		225				6. 1. 7. 16.	
3970		3820		150				5. 1. 10. 16.	
3895		3820		75				5. 1. 1. 17.	
3895		3820		75				5. 1. 1. 17.	
3820		3670		150				4. 1. 10. 15.	
3520		3520						4. 1. 7. 17.	
3520		3520						4. 1. 4. 18.	
3220		3220						3. 1. 1. 18.	
3220		2995		225				2. 1. 1. 16.	
3048		2748		300				2. 1. 4. 16.	
2748		2620		128				1. 1. 1. 16.	zu 16. Gem. Beschl. v. $\frac{2.}{29.}$ 9. 15 — S. M. U. 4/35 — Uebel ist unverheiratet.
4170		4170						9. 1. 7. 17.	Ortszulagen: zu 17—23. 100 M nach 12 jähriger und 150 M nach 18 jähriger Dienst- zeit im öffentlichen Schuldienst.
3970		3820		150				7. 1. 1. 16.	
3820		3770		50				7. 1. 1. 17.	
3320		3320						5. 1. 1. 18.	
3320		3257 50		62 50				5. 1. 7. 18.	
3070		3007 50		62 50				4. 1. 7. 18.	
2770		2720		50				3. 1. 10. 17.	zu 23. Ortszulage ab 1. 10. 16.
88246		86243		2003					*Von der Alterszulagenklasse werden 21450 M erstattet. 6800 M hat die Stadtschulklasse aus eigenen Mitteln aufzubringen.

Besoldungsliste.

Nummer	Dienststellung, Name.	Dienstzeit vom	Stellengehalt		Steigerungen für 1916		Wohnungsgeldzuschuß		Amts- und Ortszulage
			Mindest-	Höchst-	M	S	M	S	M
			Betrag	Betrag					
C. Mädchen-Mittelschule.									
1	Rektor Lottig	1. 1. 1893	3000	5000	6	1800	—	800	—
2	Mittelschullehrer Behrendt	1. 1. 1883	2100	4500	8	2400	—	520	—
3	" Bojack	1. 7. 1898	2100	4500	4	1200	—	520	—
4	" Schmidt	1. 4. 1900	2100	4500	4	1200	—	520	—
5	" Zimmermann	1. 10. 1902	2100	4500	3	900	—	348	—
6	Lehrer Karau	1. 4. 1886	1800	3700	8	1700	—	520	150
7	" Simon	1. 7. 1894	1800	3700	5 ³ / ₄	1250	—	520	150
8	Mittelschullehrerin Bassoth	1. 10. 1888	1600	2850	7 ¹ / ₂	1025	—	390	—
9	" Laudekte	1. 1. 1895	1600	2850	5 ¹ / ₄	687	50	390	—
10	" Reische	1. 4. 1895	1600	2850	5	650	—	390	—
11	" Spill	1. 7. 1908	1600	2850	1	100	—	390	—
12	Turn- und Handarbeits-Lehrerin Wentscher	1. 1. 1899	1200	2450	4	500	—	390	—
13	Mittelschullehrerin Wechsel								
Summe			22600			*13412	50	5698	300
I. Gemeinde-Schule.									
1	Rektor Bator	1. 4. 1875	1400	3300	9	1900	—	640	950
2	Lehrer Jattkowski	1. 1. 1870	1400	3300	9	1900	—	520	150
3	" Zulawski	1. 7. 1879	1400	3300	9	1900	—	520	150
4	" Chill	1. 7. 1879	1400	3300	9	1900	—	520	150
Zu übertragen			5600			7600	—	2200	1550

Mietenschißbüdigung

1916		1915		1916 gegen 1915				Zulage- Termine	Bemerkungen.
M	⊘	M	⊘	mehr		weniger			
M	⊘	M	⊘	M	⊘	M	⊘		
5600	—	5600	—					7. 1. 1. 18	Alterszulagen: zu 1: 6 zu je 300 M 1 " " 200 " " 2—5: 8 " " 300 " " 6—7: 2 " " 200 " 2 " " 250 " 5 " " 200 " " 8—12: 2 " " 100 " 7 " " 150 " von 3 zu 3 Jahren, beginnend nach 7 jähriger Dienstzeit im öffentlichen Schuldienst.
5020	—	5020	—					Höchstgehalt.	
3820	—	3820	—					5. 1. 7. 17	
3820	—	3520	—	300	—			4. 1. 4. 16	
3348	—	3198	—	150	—			3. 1. 10. 15	
4170	—	4170	—					9. 1. 4. 17	
3720	—	3570	—	150	—			6. 1. 7. 16	
3015	—	2940	—	75	—			8. 1. 10. 16	
2677	50	2640	—	37	50			6. 1. 1. 17	
2640	—	2640	—					6. 1. 4. 17	
2090	—	1990	—	100	—			1. 1. 7. 15	Zu 11. Erhöhung infolge Anrechnung früherer Dienstzeit.
2090	—	2090	—					5. 1. 1. 18	
		2527	50			2527	50		Zu 13. Frl. Wechsel ist zum 1. 4. 16 zur Übungsschule des Oberluzerns versetzt.
42010	50	43725	50	812	50	2527	50		*Von der Alterszulagen-Kasse werden 11362,50 M erstattet. 2050 M hat die Stadtschulkasse aus eigenen Mitteln aufzubringen.
5040	—	5040	—					Höchstgehalt	Alterszulagen: zu 1—10: 2 zu je 200 M 2 " " 250 " 5 " " 200 " von 3 zu 3 Jahren, beginnend nach 7 jähriger Dienstzeit im öffentlichen Schuldienst.
3970	—	3970	—					"	
3970	—	3970	—					"	
3970	—	3970	—					"	
3970	—	3970	—					"	
16950	—	16950	—						Ortszulagen wie unter B. Amtszulagen: 700 M, steigend a. für Leiter einer Schule bis zu 10 Klassen nach 6 Jahren um 100 M, nach 10 Jahren um 150 M. b. für Leiter einer Schule von mehr als 10 Klassen nach 6 Jahren um 150 M, nach 10 Jahren um 250 M.

Befoldungsliste.

Nummer.	Dienststellung, Name,	Dienstzeit vom	Stellengehalt		Steigerungen für 1916		Mietsentföhdigung		Amts- und Ortszulage	
			Mindest-	Höchst-	M	S	M	S	M	
			Betrag	Betrag						
	Übertrag		5600			7600		2200	1550	
5	Lehrer Panzram	1. 7. 1887	1400	3300	8	1700		520	150	
6	" Freundt	1. 7. 1894	1400	3300	5 ³ / ₄	1250		348	150	
7	" Henke	1. 4. 1904	1400	3300	2	400		520	100	
8	" Kuban	1. 7. 1909	1400	3300	3 ¹ / ₄	150		348		
9	" Sielaff	1. 1. 1911	1400	3300				520		
10	" N. N.		1400	3300				520		
	Summe		14000			11100		4976	1950	
II. Gemeinde-Schule.										
1	Rektor Schüler	1. 7. 1880	1400	3300	9	1900		640	950 } 150 }	
2	Lehrer Erdmann	1. 7. 1885	1400	3300	8 ³ / ₄	1850		520	150	
3	" Klatt	1. 1. 1890	1400	3300	7	1500		520	150	
4	" Rüfing	1. 1. 1891	1400	3300	7	1500		520	150	
5	" Salberg	1. 4. 1895	1400	3300	5	1100		520	150	
6	" Logke	1. 10. 1900	1400	3300	3 ¹ / ₂	775		520	100	
7	" Freyer	1. 7. 1908	1400	3300	1	200		520		
8	Lehrerin N. N.		1200	2450	7	950		390		
9	" Eich	1. 7. 1892	1200	2450	6	800		390		
10	" Sieradzinski	1. 4. 1896	1200	2450	5	650		390		
11	" Backenfels	1. 7. 1897	1200	2450	4 ³ / ₄	612 50		390		
12	" Manzel	1. 4. 1910	1200	2450				390		
	Summe		15800			11837 50		5710	1800	
III. Gemeinde-Schule,										
1	Rektor Heidler	1. 7. 1872	1400	3300	9	1900		Dienst- Wohnung	950 } 150 }	
2	Lehrer Mausolf	1. 10. 1882	1400	3300	9	1900		520	150	
	Zu übertragen		2800			3800		520	1250	

1916		1915		1916 gegen 1915				Zulage-Termine	Bemerkungen.
M	δ	M	δ	mehr		weniger			
M	δ	M	δ	M	δ	M	δ		
16950		16950							
3770		3720		50				8. 1. 7. 15.	
3148		2998		150				6. 1. 7. 16.	
2420		2320		100				3u 7. Ab 1. 4. 16. 100 M Ortszulage.	
1898		1748		150				1. 1. 7. 16.	
1920		1748		172				3u 9. Seit 20. 7. 15 verheiratet.	
1920		1920							
32026		31404		622					
5040		5040						Höchstgehalt.	
3920		3770		150				9. 1. 7. 16.	
3570		3570						8. 1. 1. 18.	
3570		3420		150				7. 1. 1. 16.	
3170		1920		1250				6. 1. 4. 17.	
2795		2670		125				4. 1. 10. 16.	
2120		2070		50				1. 1. 7. 15.	
2540		2540							
2390		2390						7. 1. 7. 17.	
2240		2240						6. 1. 4. 18.	
2202 50		2090		112 50				5. 1. 7. 16.	
1590		1590						1. 1. 4. 17.	
35147 50		33310		1837 50					
4400		4400						Höchstgehalt.	
3970		3970						"	
8370		8370							

Alterszulagen:
zu 1—7: 2 zu je 200 M
2 " " 250 "
5 " " 200 "
zu 8—12: 2 " " 100 "
7 " " 150 " beginnend nach 7 jähriger Dienstzeit im öffentlichen Schuldienst.

Ortszulagen wie unter B.

Amtszulagen wie bei der I. Gemeinde-Schule.

zu 8. Lehrerin Diez ist seit dem 1. 10. 15. pensioniert.

Befoldungsliste.

Nummer.	Dienststellung, Name.	Dienstzeit vom	Stellengehalt		Steigerungen für 1916		Miets-entfä-digung		Amts-und Orts-Bulage	
			Mindest-Betrag	Höchst-Betrag	fl.	sch.	fl.	sch.	fl.	
	Übertrag		2800			3800		520	1250	
3	Lehrer Grams	1. 7. 1883	1400	3300	9	1900		520	150	
4	" Gramsch	1. 10. 1883	1400	3300	9	1900		520	150	
5	" Müller	1. 1. 1889	1400	3300	7 ¹ / ₄	1550		520	150	
6	" Brauer	1. 7. 1889	1400	3300	7	1500		520	150	
7	" Brieske	1. 1. 1894	1400	3300	6	1300		520	150	
8	" Martins	1. 7. 1898	1400	3300	4	900		520	137,5	
9	" Lunke	1. 7. 1904	1400	3300	2	400		520	75	
10	" Dettmer	1. 4. 1907	1400	3300	1	200		520		
11	" N. N.		1400	3300				520		
12	Lehrerin Brandt	1. 7. 1879	1200	2450	9	1250		390		
13	" Lau, Luise	1. 4. 1887	1200	2450	8	1100		390		
14	" Rutkowski	1. 4. 1888	1200	2450	8	1100		390		
15	" Krause	1. 7. 1893	1200	2450	6	800		390		
	Summe		20200			17700		6760	2212,5	
IV. Gemeinde-Schule.										
1	Rektor Bill	1. 1. 1898	1400	3300	4 ¹ / ₄	950		640	850	
2	Lehrer Tornow	1. 1. 1875	1400	3300	9	1900		520	150	
3	" Lukowski	1. 7. 1891	1400	3300	6 ³ / ₄	1450		520	150	
4	" Kotowski	1. 1. 1900	1400	3300	4	900		520	100	
5	" Eich	1. 4. 1901	1400	3300	3	650		520	100	
6	" Krauskowski	1. 10. 1903	1400	3300	2 ¹ / ₂	525		520	100	
7	" Jarecki	1. 7. 1904	1400	3300	2	400		348	75	
8	Lehrerin Stadthaus	1. 7. 1906	1200	2450	1 ³ / ₄	175		390		
9	" N. N.		1200	2450	1	100		390		
10	" Wendel, Gertrud	1. 4. 1914	1200	2450				390		
11	" Karla	1. 4. 1915	960					390		
	Summe		14360			7050		5148	1675	

1916		1915		1916 gegen 1915				Zulage-Termine	Bemerkungen.
M	δ	M	δ	mehr		weniger			
M	δ	M	δ	M	δ	M	δ		
8370	—	8370	—						
3970	—	3970	—					Höchstgehalt.	
3970	—	3970	—					Höchstgehalt.	
3620	—	3570	—	50	—			8. 1. 1. 17.	
3570	—	3570	—					8. 1. 7. 17.	
3370	—	3220	—	150	—			6. 1. 1. 16.	
2957	50	2920	—	37	50			5. 1. 7. 17.	
2395	—	2320	—	75	—			3. 1. 7. 17.	
2120	—	2120	—					2. 1. 4. 17.	
1920	—	1920	—						
2840	—	2840	—					Höchstgehalt.	
2690	—	2690	—					9. 1. 4. 18.	
2690	—	2540	—	150	—			8. 1. 4. 16.	
2390	—	2352	50	37	50			7. 1. 7. 18.	
46872	50	46372	50	500	—				
3990	—	3902	50	87	50			5. 1. 1. 17.	
3970	—	3970	—					Höchstgehalt	
3520	—	3370	—	150	—			7. 1. 7. 16.	
2920	—	2732	50	187	50			4. 1. 1. 16.	
2670	—	2670	—					4. 1. 4. 17.	
2545	—	2370	—	175	—			3. 1. 10. 16.	
2223	—	2148	—	75	—			3. 1. 7. 17.	
1765	—	1690	—	75	—			2. 1. 7. 16.	
1690	—	1590	—	100	—			1. 1. 4. 16.	
1590	—	1350	—	240	—				
1350	—	1350	—						
28233	—	27143	—	1090	—				

Alterszulagen:
zu 1—11: 2 zu je 200 M
2 " " 250 "
5 " " 200 "
zu 12—15: 2 " " 100 "
7 " " 150 "
von 3 zu 3 Jahren, beginnend nach 7 jähriger Dienstzeit im öffentlichen Schuldienst.

Ortszulagen wie unter B.
Amtszulagen wie bei der I. Gemeinde-Schule.
zu 8. Ab 1. 7. 16. 150 M Ortszulage.
" 9. " 1. 7. 16. 100 M " "

zu Stelle 11. Stelle Lohmüller, der am 1. 4. 14. zur Übungsschule versetzt wurde.
Nachfolger Kowalski ist gewählt, aber noch nicht einberufen, da er landsturm dienstpflchtig ist.

Zu 1. Rektor seit 1. 4. 09. Erhöhung der Amts- u. Ortszulage.

Alterszulagen:
zu 1—7: 2 zu je 200 M
2 " " 250 "
5 " " 200 "
" 8—10: 2 " " 100 "
7 " " 150 "
von 3 zu 3 Jahren, beginnend nach 7 jähriger Dienstzeit im öffentlichen Schuldienst.

Ortszulagen wie unter B.
Amtszulagen wie bei der I. Gemeinde-Schule.
zu 7. Ab 1. 7. 16 100 M Ortszulage.

zu 9. Lehrerin Schulz hat sich am 29. 7. 15 verheiratet.
zu 10. Vom 1. 4. 16 ab endgültig angestellt.

Befoldungsliste.

Nummer	Dienststellung, Name.	Dienstzeit vom	Stellengehalt		Steigerungen für 1916		Mietsentschädigung		Amts- und Ortszulage
			Mindest-	Höchst-Betrag	ℳ	ℳ	ℳ	ℳ	ℳ
Gemeinde-Schulen Bezirk Mocker,									
A. Evangelische Knabenschule.									
1	Rektor Krause	1. 10. 1889	1400	3300	7	1500	640	800	}
2	Lehrer Streck	1. 10. 1883	1400	3300	9	1900	520	150	
3	" Krüger	1. 4. 1887	1400	3300	8	1700	520	150	
4	" Heiland	1. 7. 1888	1400	3300	7 ³ / ₄	1650	520	150	
5	" Galta	1. 7. 1890	1400	3300	7	1500	520	150	
6	" Thielke	1. 4. 1893	1400	3300	6	1300	520	150	
B. Katholische Knabenschule.									
7	Rektor Schwarz	1. 10. 1882	1400	3300	9	1900	640	950	}
8	Lehrer Schmidt, Franz	1. 10. 1878	1400	3300	9	1900	520	150	
9	" Rryn	1. 1. 1882	1400	3300	9	1900	520	150	
10	" Wollschläger	1. 1. 1883	1400	3300	9	1900	520	150	
11	" Rosentreter	1. 1. 1883	1400	3300	9	1900	520	150	
12	" v. Zaleski	1. 4. 1885	1400	3300	9	1900	520	150	
13	" Wagner	1. 1. 1886	1400	3300	8 ¹ / ₄	1750	520	150	
14	" Werner	1. 7. 1886	1400	3300	8	1700	520	150	
15	" Karichnia	1. 10. 1892	1400	3300	6	1300	520	150	
16	" Rostankowski	1. 10. 1904	1400	3300	2	400	348	50	
17	" Filze	1. 4. 1909	1400	3300	1	200	520		
18	" Tessmer	1. 4. 1911	1400	3300			348		
19	Lehrerin N. N.		960				390		
Zu übertragen			26160			26300	9646	4050	

1916		1915		1916 gegen 1915				Zulage- Termine	Bemerkungen.
M	S	M	S	mehr		weniger			
M	S	M	S	M	S	M	S		
4490	—	4490	—					8. 1. 10. 17.	Zu 1. Rektor seit 1. 4. 09. Erhöhung der Amtszulage.
3970	—	3970	—					Höchstgehalt.	Alterszulagen: zu 1—18 = 2 zu je 200 M 2 " " 250 " 5 " " 200 "
3770	—	3770	—					9. 1. 4. 18.	von 3 zu 3 Jahren, beginnend nach 7 jähriger Dienstzeit im öffentlichen Schuldienst.
3720	—	3570	—	150	—			8. 1. 7. 16.	
3570	—	3520	—	50	—			7. 1. 7. 15.	Ortszulagen wie unter B.
3370	—	3370	—					7. 1. 4. 18.	Amtszulagen wie bei der I. Gemeinde-Schule.
5040	—	5040	—					Höchstgehalt.	Zu 7. 640 M Mietentschädigung sind bei der Kämmereiklasse zu verein- nahmen.
3970	—	3970	—					"	
3970	—	3970	—					"	
3970	—	3970	—					"	
3970	—	3970	—					"	
3970	—	3770	—	200	—			9. 1. 4. 16.	
3820	—	3770	—	50	—			9. 1. 1. 17.	
3770	—	3770	—					9. 1. 7. 17.	
3370	—	3370	—					7. 1. 10. 17.	
2198	—	2148	—	50	—			3. 1. 10. 17.	Zu 16: Ab 1. 10. 16. 100 M Ortszulage.
2120	—	1798	—	322	—			1. 1. 1. 16.	Zu 17. Seit dem 16. 2. 1916 verheiratet.
1748	—	1748	—					1. 1. 4. 18.	
1350	—	1350	—						
66156	—	65334	—	822	—				Antrag des Rektors.

Befoldungsliste.

Nummer	Dienststellung, Name.	Dienstzeit vom	Stellengehalt		Steigerungen für 1916		Miets-entschädigung		Amts- und Orts-Zulage	
			Mindest-	Höchst-Betrag	M	S	M	S		
			M	M						
	übertrag		26160			26300		9646	4050	
C. Evangelische Mädchenschule.										
20	Rektor Zander	1. 10. 1884	1400	3300	9	1900		Dienst- Wohnung	850 } 150 }	
21	Lehrer Mattern	1. 1. 1891	1400	3300	7	1500		520	150	
22	„ Köhr	1. 1. 1903	1400	3300	3	650		348	100	
23	Lehrerin Knopmütz	1. 1. 1897	1200	2450	5	650		390		
24	„ Wendel, Grete	1. 10. 1902	1200	2450	3	350		390		
25	„ Roggatz	1. 10. 1903	1200	2450	2 ¹ / ₂	275		390		
26	„ Zimmermann, Elisabeth	1. 7. 1905	1200	2450	2	200		390		
D. Katholische Mädchenschule.										
27	Rektor Bodrow	1. 4. 1883	1400	3300	9	1900		640	950 } 150 }	
28	Lehrer Schmidt, Anton	1. 10. 1883	1400	3300	9	1900		520	150	
29	„ Ody	1. 1. 1888	1400	3300	8	1700		520	150	
30	„ Hahn	1. 1. 1891	1400	3300	7	1500		520	150	
31	„ Schulte	1. 4. 1905	1400	3300	2	400		520		
32	„ Tief	1. 7. 1906	1400	3300	1 ³ / ₄	350		520		
33	„ Bestka	1. 7. 1910	1400	3300				520		
34	Lehrerin v. Studzienski	1. 1. 1894	1200	2450	6	800		390		
35	„ Sellner	1. 7. 1903	1200	2450	2 ³ / ₄	312	50	390		
36	„ Witomski	1. 4. 1906	1200	2450	2	200		390		
37	„ Berendt	1. 10. 1910	1200	2450				390		
38	„ Schiemann	1. 4. 1914	1200	2450				390		
Summe				50960			40887	50	17784	6850

1916		1915		1916 gegen 1915				Zulage- Termine	Bemerkungen.
M	δ	M	δ	mehr		weniger			
M	δ	M	δ	M	δ	M	δ		
66156		65334		822					
4300		4200		100				9. 1. 10. 15.	
3570		3420		150				7. 1. 1. 16.	
2498		2310	50	187	50			3. 1. 1. 16.	
2240		2127	50	112	50			5. 1. 1. 16.	
1940		1865		75				3. 1. 10. 15.	
1865		1790		75				3. 1. 10. 16.	
1790		1765		25				2. 1. 7. 15.	
5040		5040						Höchstgehalt	
3970		3970						"	
3770		3620		150				8. 1. 1. 16.	
3570		3420		150				7. 1. 1. 16.	
2320		2320						3. 1. 4. 18.	
2270		2120		150				2. 1. 7. 16.	
1920		1920						1. 1. 7. 17.	
2390		2277	50	112	50			6. 1. 1. 16.	
1902	50	1790		112	50			3. 1. 7. 16.	
1790		1690		100				2. 1. 4. 16.	
1590		1590						1. 1. 10. 17.	
1590		1350		240				1. 1. 4. 21.	
116481	50	113919	50	2562					

Alterszulagen:
zu 20—22 u. 27—33.—2 zu je 200 M
2 " " 250 "
5 " " 200 "
zu 24—26 u. 34—38.—2 " " 100 "
7 " " 150 "
von 3 zu 3 Jahren, beginnend nach 7 jähriger Dienstzeit im öffentlichen Schuldienst.

Ortszulagen wie unter B.
Amtszulagen wie bei der I. Gemeinde-Schule.

Zu 38. Endgültig angestellt.

Befoldungsliste.

Nummer	Dienststellung Name.	Dienstzeit von	Stellengehalt		Steigerungen für 1916		Miets- entschädi- gung.		Amts- und Dets- Zulage	
			Mindest-	Höchst-	M	S	M	S	M	
			Betrag	Betrag						
Hilfsschule für Schwachbefähigte.										
1	Lehrer Salberg	1. 7. 1897	1400	3300	4 ³ / ₄	1050	—	520	—	500
2	Lehrerin Bihlmann	1. 7. 1914	1200	2450				390	—	200
	Summe		2600			1050	—	910	—	850,-

1916		1915		1916 gegen 1915				Zulage- Termine	Bemerkungen.
M	g	M	g	mehr		weniger			
M	g	M	g	M	g	M	g		
3620	—	3157	50	462	50			5. 1. 7. 16.	Zu 1: Amtszulage ab 1. 4. 16 auf 500 M erhöht.
1790	—	1350	—	440	—			1. 1. 7. 21.	Zu 2: Ab 1. 4. 16 200 M Zulage.
5410	—	4507	50	902	50				

Befoldungsliste.

Nummer	Ausgabe.	1916		1915		1916 gegen 1915				Stbetrags- trag 1914	Bemerkungen.
						mehr		weniger			
		M	g	M	g	M	g	M	g		
Zusammenstellung.											
	Lyzeum und Oberlyzeum	117390	—	113905	—	7870	—	4385	—		
	Knaben-Mittel-Schule	87918	—	86243	—	1675	—				
	Mädchen- " "	41973	—	43725	50	775	—	2527	50		
	I. Gemeinde- "	32026	—	31404	—	622	—				
	II. " = "	33897	50	33310	—	587	50				
	III. " = "	46822	50	46372	50	450	—				
	IV. " = "	28183	—	27143	—	1040	—				
	" Schulen Thorn-Mocker	118179	50	113919	50	4260	—				
	Hilfsschule	4910	—	4507	50	402	50				
	Summe der Lehrer-Gehälter	511299	50	500530	—	17682	—	6912	50		
	Hierzu Beamten = "	443620	—	435712	81	12504	—	4596	81		
	Summe Gehälter	954919	50	936242	81	30186	—	11509	31		

Ruhegehälter, Witwen- und Waisengelder, Unterstützungen

Nummer	Ausgabe.	1916		1915		1916 gegen 1915				Stübe- trag 1914	Bemerkungen.	
						mehr		weniger				
		ℳ	⊄	ℳ	⊄	ℳ	⊄	ℳ	⊄			
A. Lyzeum und Oberlyzeum.												
1	Ruhegehälter, Witwen- u. Waisengelder:											
2	Oberlehrer a. D. Prof. Dr. Frommfnecht	5451	—			5451	—					
3	Oberlehrerin " " Freitag	1463	—	1463	—							
4	Wissensch. Lehrerin a. D. Bankow	1043	—	1043	—							
5	" " " " Kühnast	1941	—	1941	—							
6	" " " " Ulrich	2130	—	2130	—							
7	" " " " v. Mühlbach	2064	—	2064	—							
8	" " " " Hensel	1767	—	1767	—							
9	Technische " " " Schulz	1300	—	1300	—							
10	Hilfs- " " " Bernhard	1300	—	1300	—							
11	Witwe des Direktors Schulz	773	33	773	33							
	Witwen- und Waisentassen-Beiträge	24	—	24	—							
	Schuldirektor a. D. Browe			2625	—			2625	—			Browe ist am 30. 3. 15 gestorben.
	Summe	19256	33	16430	33	5451	—	2625	—			Zu B. 3. Gem. Beschl. v. $\frac{2.10}{5.11}$ -13. Das Waisengeld für die Tochter Marie mit 227,76 ℳ jährlich fällt seit 1. 9. 15 fort. Des- halb für 1916 94,90 ℳ weniger.
B. Knaben-Mittelschule.												
1	Der Witwe des Lehrers v. Jaturbowski	700	40	700	40							
2	Der Witwe des Lehrers Semrau	885	20	885	20							
3	" " " " Lorenz	2277	60	2372	50			94	90			Zu B. 4. Mittelschullehrer Szymanski erhält Ruhe- gehalt: 2141 ℳ die Ruhegehalts- kasse zahlt hierauf 1933 " } und die Stadt- schulkasse 208 " } ferner zahlt die St. Schulkasse den bewilligten Zuschuß von 250 " } bis 31. 3. 1917. Gemeinde-Beschluß vom 15. 1. 11. 2. 14.
4	Mittelschullehrer a. D. Szymanski Pensionszuschuß	458	—	458	—							
	Summe	4321	20	4416	10			94	90			
C. Mädchen-Mittelschule.												
	Der Witwe des Direktors Spill	Witwengeld		1184	—			1184	—			Witwe Spill ist am 6.1.16 gestorben.
	Summe			1184	—			1184	—			

Ruhegehälter, Witwen- und Waisengelder, Unterfügungen,

Nummer	Ausgabe.	1916		1915		1916 gegen 1915				Zftbe- trag 1914	Bemerkungen.
						mehr		weniger			
		ℳ	§	ℳ	§	ℳ	§	ℳ	§		
	Summe C.			1184	—			1184	—		
	Hierzu " B.	4321	20	4416	10			94	90		
	" " A.	19256	33	16430	33	5451	—	2625	—		
	Summe	23577	53	22030	43	1547	10				
	Hierzu Ruhegehälter usw. der Beamten . . .	45671	95	43434	47	3864	—	1626	52		
	Überhaupt	69249	48	65464	90	5411	10	1626	52		

Biblioteka Główna UMK



300045446743

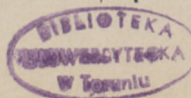

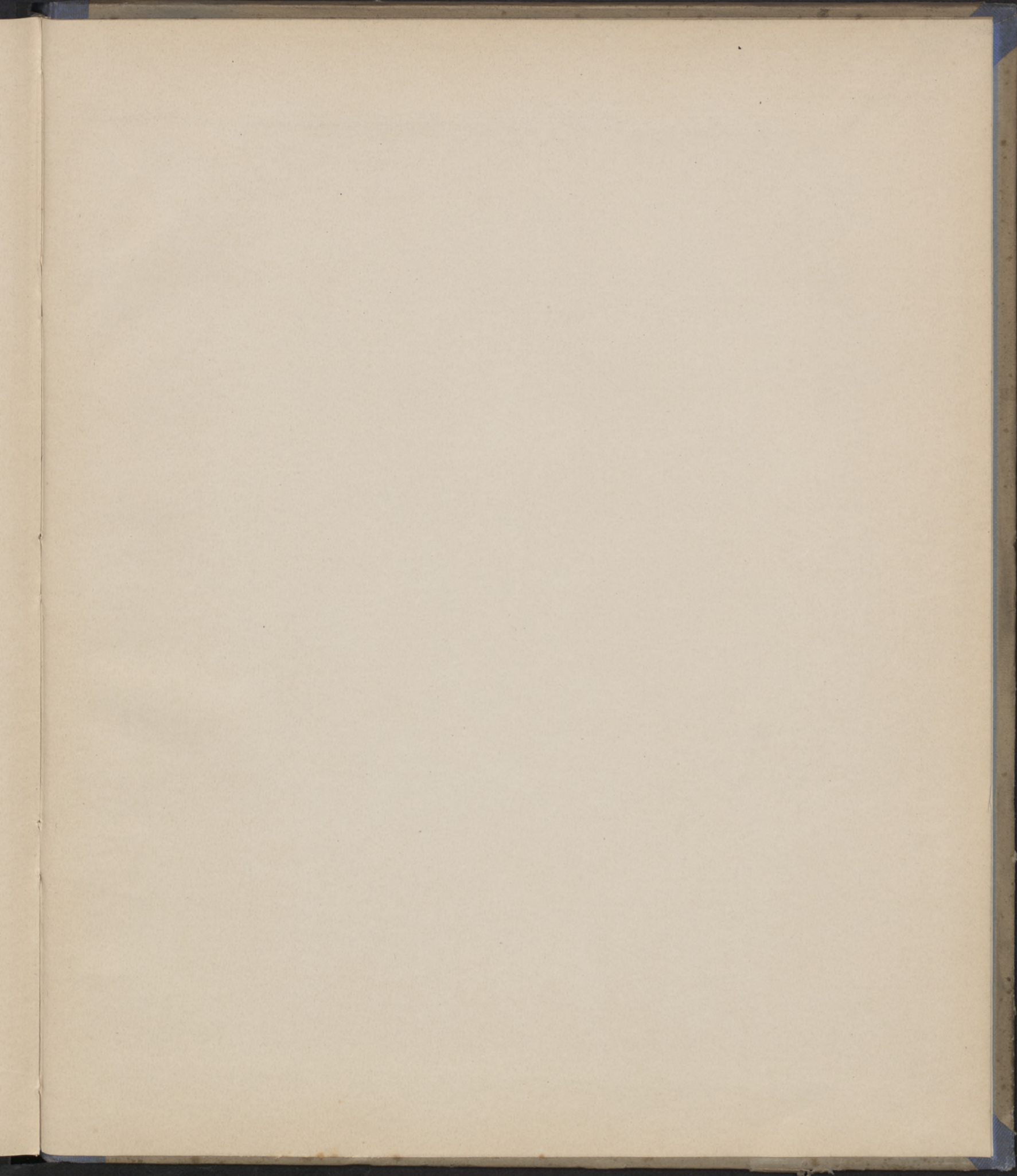

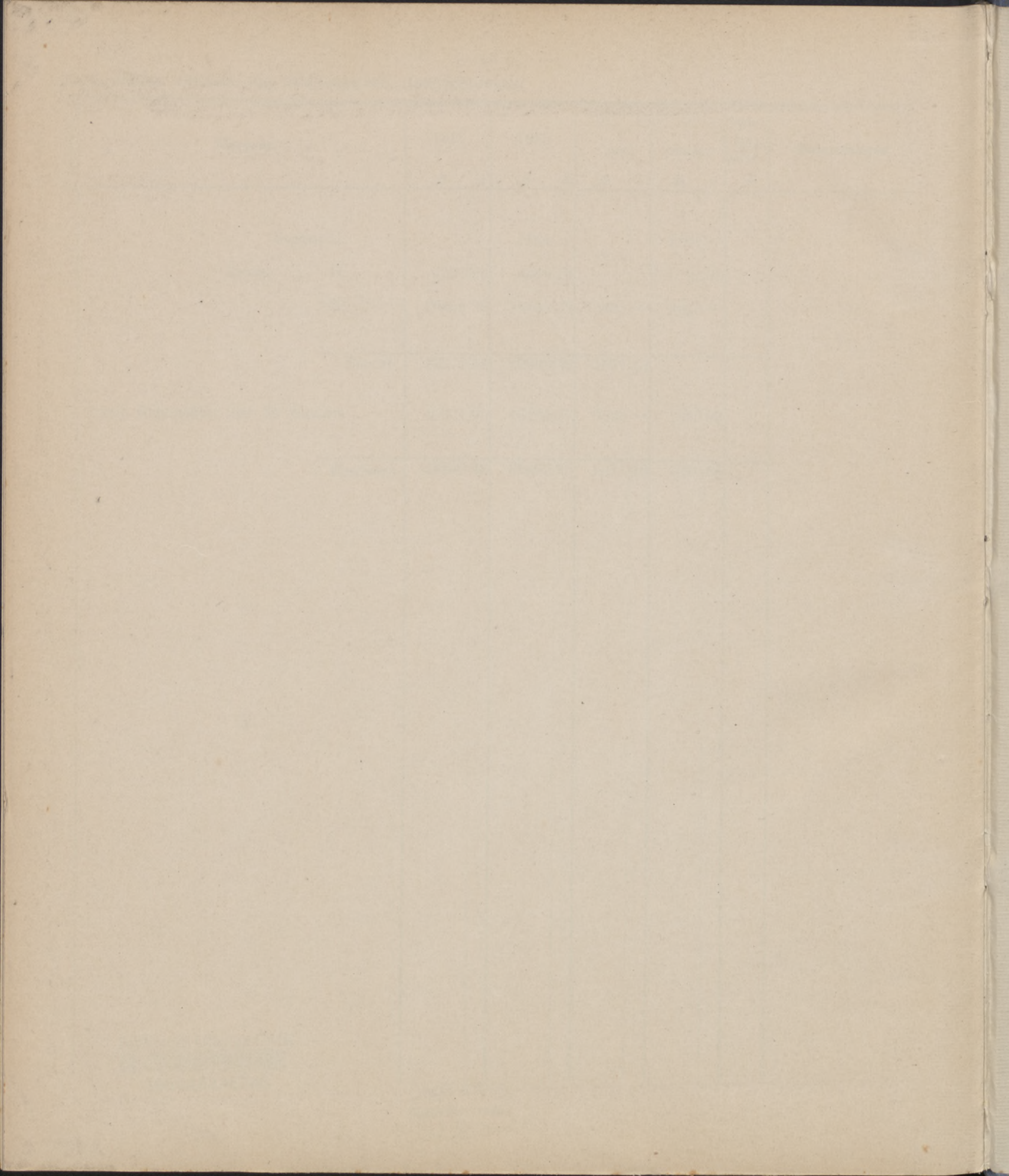

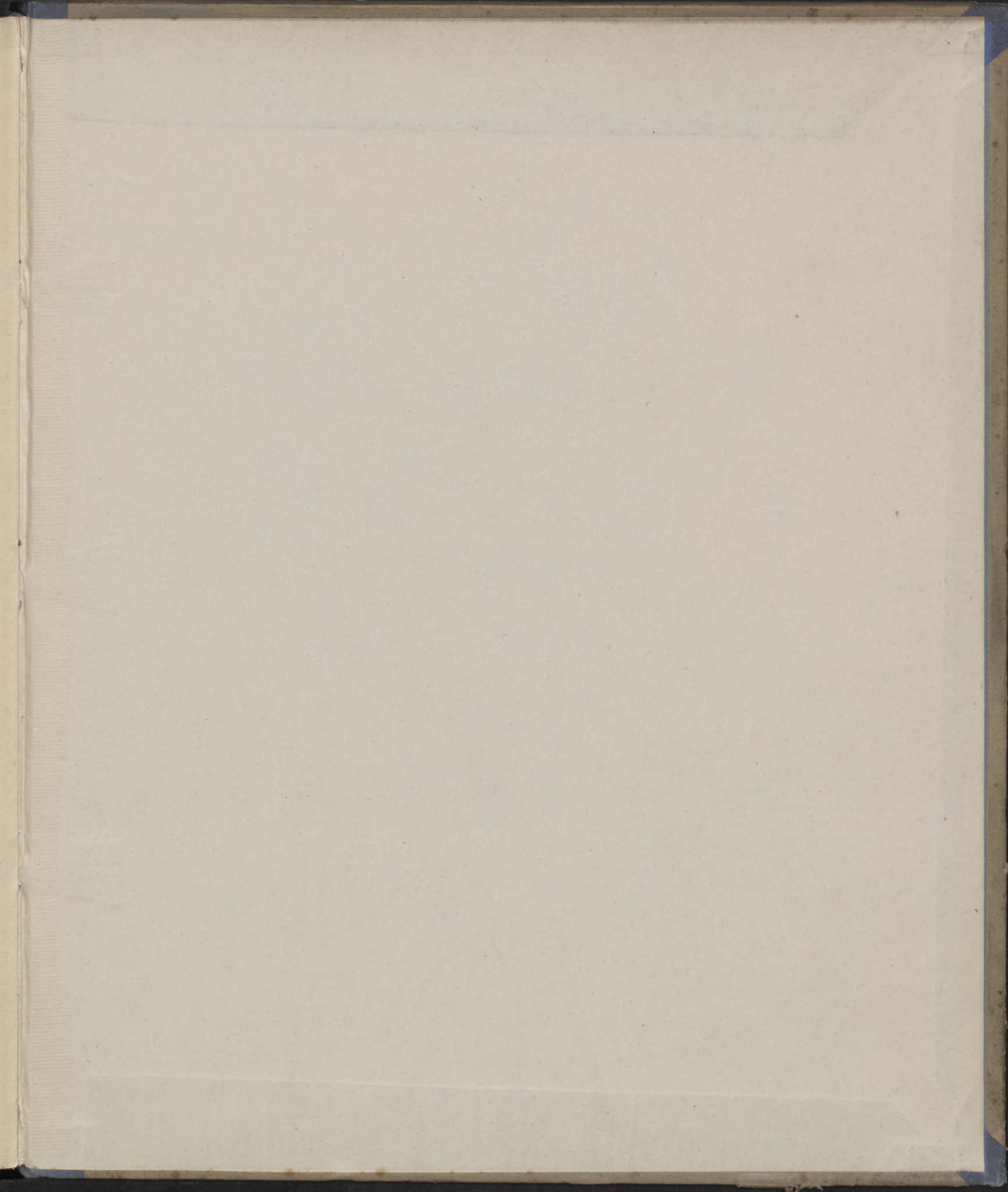

Biblioteka Główna UMK

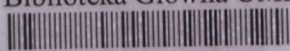

300045446743

Biblioteka Główna UMK



300045446743

