

Biblioteka
UMK
Toruń

015477/1925



BUDŻET
gminy
miasta Chełmna
na Pomorzu
na rok 1925.

— — — — CHEŁMNO 1925. — — — —

Czcionkami Drukarni Fr. Tyszkiewicza w Chełmnie.

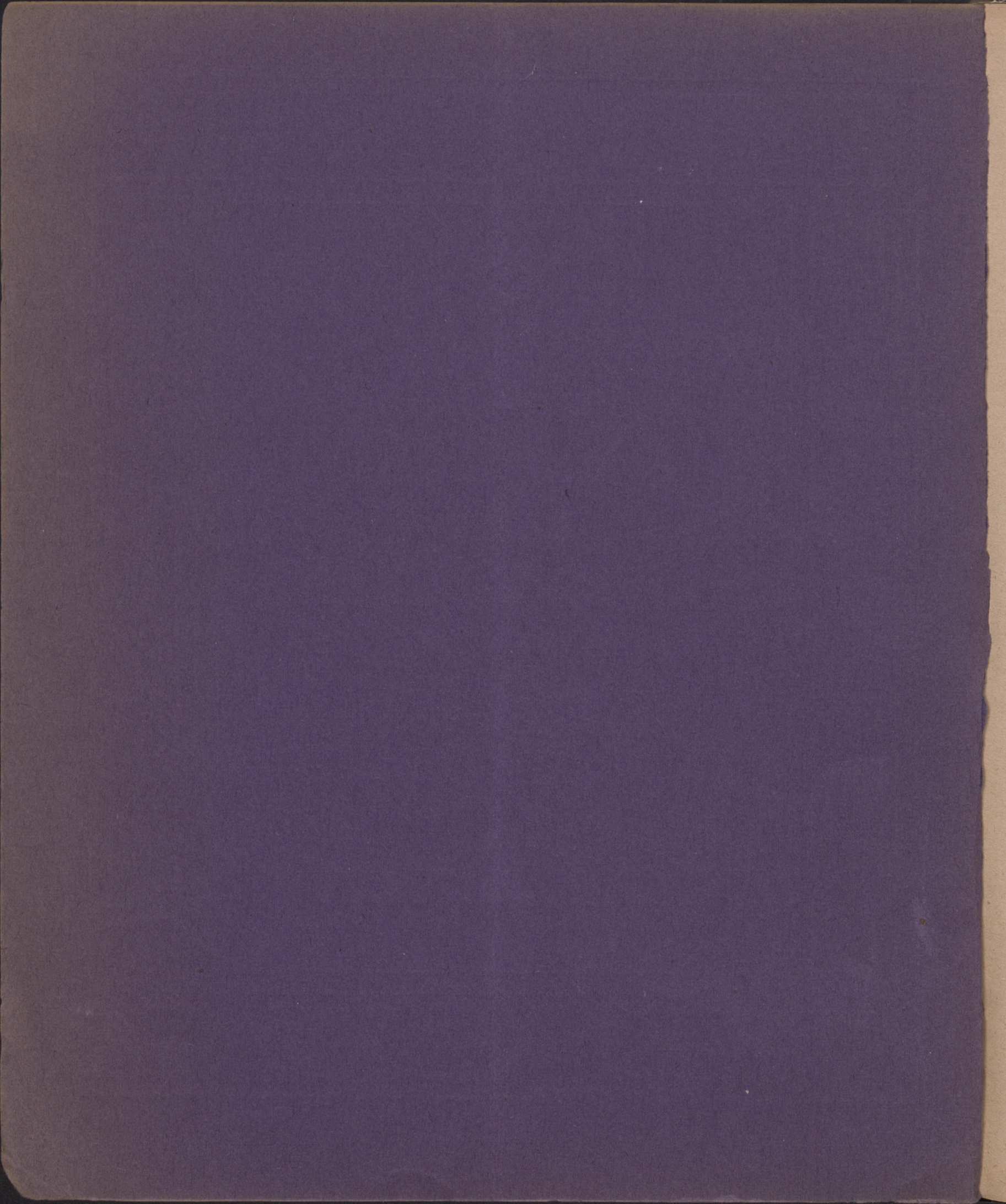



BUDŻET
gminy
miasta Chełmna
na Pomorzu
na rok 1925.

— — — — CHELMNO 1925. — — — —

Czcionkami Drukarni Fr. Tyszkiewicza w Chełmnie.



015477

**Zestawienie całego budżetu
za rok rachunkowy 1925.**

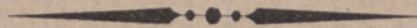

Oddział	Tytuł	Liczba	Dochód	Kwota na	Kwota	Względnie		U w a g i
				rok budżet.	w poprzedn.	poprzedniego	poprzedniego	
				1925	roku budżet.	więcej	mniej	
				złp.	złp.	złp.	złp.	
A.-H.			Administracja kamelarna	326.070,15	153.445,31	172.624,84		Sumy w rubryce 2 nie zgadzają się ze sumami podanymi w zeszłorocznym budżecie, albowiem sumy złotych w budżecie na rok 1924 zostały obliczone w stosunku 1 zł.—1.220.000 mkp., natomiast sumy podane w rubryce 2 niniejszego budżetu, obliczone są w stosunku 1 zł.—1.800.000 mkp.,
I.		"	parków miejsk.	11.200,—	—	11.200,—		
K.		"	budowlana	25.855,48	7.884,33	17.971,15		
L.		"	ubogich	73.560,—	17.199,24	56.360,76		
M.		"	szkolna	28.562,30	7.862,18	20.700,12		
N.		"	gazowni	164.173,20	253.314,96		89.141,76	
O.		"	wodociągu	49.730,—	51.716,10		1.989,10	
P.		"	rzeźni	25.990,—	16.923,82	9.066,18		
R.		"	kanalizacji	21.497,—	21.133,04	361,96		
			Suma	726.636,13	529.478,98	288.285,01	91.127,86	

Oddział	Tytuł	Liczba	Rozchód	Kwota na rok budżet, 1925 złp.	Kwota w poprzednim roku budżetowym złp.	Względnie poprzedniego budżetu		U w a g i
						więcej złp.	mniej złp.	
A.-H.			Administracja kamelarna	326.070,15	153.445,31	172.624,84		
I.			„ parków miejsk.	11.200,—	—	11.200,—		
K.			„ budowlana	25.855,48	7.884,33	17.971,15		
L.			„ ubogich	73.560,—	17.199,24	56.360,76		
M.			„ szkolna	28.562,30	7.862,18	20.700,12		
N.			„ gazowni	164.173,20	253.314,96		89.141,76	
O.			„ wodociągów	49.730,—	51.716,10		1.986,10	
P.			„ rzeźni	25.990,—	16.923,82	9.066,18		
R.			„ kanalizacji	21.495,—	21.133,04	361,96		
			Suma	726.636,13	529.478,98	288.285,01	91.127,86	

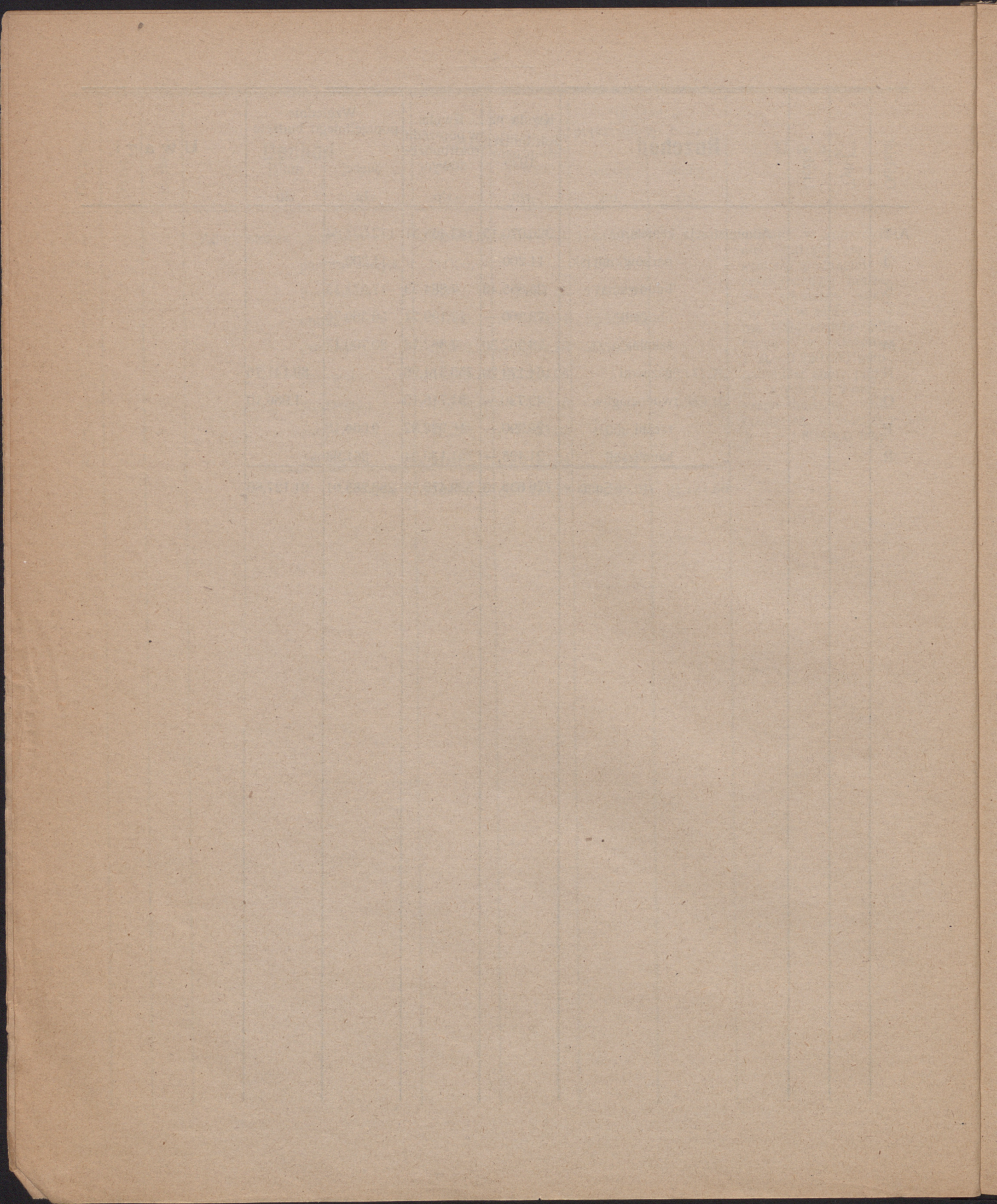

Rozdział A. do H.

Budżet
Administracji Kamelarnej

na rok 1925.

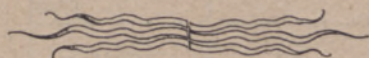

Oddział	Tytuł	Liczba	Dochód	Kwota na rok budżetowy 1925 w złp.	U w a g i
A	I.		<p style="text-align: center;">Nieruchomości miejskie.</p> <p style="text-align: center;">Dzierżawa z ogrodów i komorne:</p> <p>1. Dzierżawa z gruntów i budynków w mieście Chełmnie od 34 płatników, według załącznika A. I. 1.</p> <p>2. Dzierżawa za posiadłości gruntowe na przedmieściach miasta Chełmna od 171 płatników według załącznika A. I. 2.</p> <p>3. Dzierżawa za:</p> <p style="padding-left: 20px;">a. Parcele w Lipie według załącznika A. I. 3a od 298 płatników.</p> <p style="padding-left: 20px;">b. Parcele w świnich łąkach według załącznika A. I. 3b od 50 płatników</p> <p>4. Dzierżawa za:</p> <p style="padding-left: 20px;">a. Parcele kamelarne według załącznika A. I. 4a od 504 płatników</p> <p style="padding-left: 20px;">b. Parcele w Dębolesiu według załącznika A. I. 4b od 138 płatników</p> <p>5. Nadzwyczajne i nieprzewidziane dochody i okraglenia</p> <p style="text-align: right;">Suma tyt. I.</p>	<p>1203,95</p> <p>2957,—</p> <p>9745,—</p> <p>1418,75</p> <p>29238,75</p> <p>18535,50</p> <p>1,05</p> <p>63100,—</p>	<p>Do I. 1. W złotych 834,95 41 ctr. żyta a 9 zł. = 369,— <u>1203,95</u></p> <p>Do I. 2. W złotych 29,50 327,50 ctr. żyta <u>2927,50</u> 2957,—</p> <p>Do I. 3a W złotych 97,— 1072 ctr. żyta <u>9648,—</u> 9745,—</p> <p>Do I. 3b 168,75 ctr. żyta</p> <p>Do I. 4a 3248,75 ctr. żyta</p> <p>Do I. 4b 2059,50 ctr. żyta</p>

Oddział	Tytuł	Liczba	Rozchód	Kwota na rok budżetowy 1925 w złp.	U w a g i
A.	I.		Nieruchomosci miejskie.		
		1.	Wynagrodzenie za przejęcie kolonji Małe Nowe Dobra, Katsgrund i wybudowanie Dolne Wymiary dla gmin: a. Nowe Dobra 1863,68 zł. b. Ko'na 2148,15 „ c. Dolne Wymiary 537,04 „ 4548,87 zł.	4548,87	Do I. 1. Renta płatna w półrocznych ratach.
			Zabezpieczenie od ognia.		
		2.	Dojazd Nr. ul. Dworcowa 42 i ul. 22-go Stycznia 30.	19,80	
		3.	Za czyszczenie i utrzymanie rowów odpływo- wych	50,	
		4.	Świadczenia na rzecz Urzędu Tamowego w Podwiesku	24,50	
		5.	Składka do Izby Rolniczej na rok 1925	600,—	
			Suma tyt. I.	5243,17	

Oddział	Tytuł	Liczba	Dochód	Kwota na rok budżetowy 1925 w złp.	U w a g i
A.	II.		Administracja kęp.		
		1.	Od firmy Bracia Ficerman i Trembicki za miejskie kępy wiklinowe za rok 1924/25	6390,—	710 ctr. żyta a 9,— zł.
		2.	Za sprzedane produkta na kępie	1000,—	
		3.	Za sprzedaną trzcinę z jeziora w Podwiesku i t. d.	250,—	
		4.	Dzierżawa za ziemie na kępach według załącznika A. II. 4. od 100 płatników	1401,75	155,75 ctr. żyta a 9,— zł.
		5.	Opłaty za miejsca do ładowania na Ostrowiu według miesięcznego zestawienia	10,—	
		6.	Nadzwyczajne i nieprzewidziane dochody i zaokrąglenia	34,—	
			Suma tyt. II.	9085,75	

Oddział	Tytuł	Liczba	Rozchód	Kwota na rok budżetowy 1925 w złp.	U w a g i
A.	II.		Administracja kęp i utrzymanie nadbrzeży. 1. Pobory insp. kęp. Kowalskiego 2. „ doz. „ Zielińskiego 3. „ „ „ Rzeźnikowskiego 4. „ „ „ Grabskiego 5. Emerytura dla pozastżbowego insp. kęp. Müllera 6. Wydatki na zbieranie produktów na kępie 7. Wyporządzenie dróg i rowów 8. Płaca dla 2 robotników 9. Zabezpieczenie robotników w kasie chorych i t. d. 10. Sadzenie nowych kultur 11. Zaokrąglenie	2913,12 1939,80 9,— 12,— 1222,32 100,— 25,— 2000,— 156,48 500,— 2,28	Do A. II. 8. 2 robotników tygodn. 25 zł. = 50 tygodni 2000 zł. Do A. II. 9. 13,04 zł, miesięcznie × 12 = 156,48 zł. Do A. II. 10. 10000 sadzonek sosnowych 30,— zł. dalsze drzewka i robocizna.
			Suma tyt. II.	8880,—	
	III.		Uprawnienia prawne. 1. Udział posiadzicieli ziemi na wyżynach około Chełmna w czynszu dzierżawnym za polowania	32,49	
			Suma tyt. III.	32,49	
	IV.		1. Renta za zniesione podatki realne, które przedtem proboszczowi, organiście i kalkaniście kościoła parafjalnego miasto Chełmno płaciło (Reces z dnia 21. XI. 1877.)	39,43	
			Suma tyt. VI.	39,43	

Oddział	Tytuł	Liczba	Dochód	Kwota na rok budżetowy 1925 w zł.	U w a g i
A.	III.		Uprawnienie prawne.		
		1.	Dzierżawa za rybołówstwo i za pobór lodu według załącznika A. III. 1. od 17 płatn.	1657,60	Do A. III. 1. W złotych 977,60 zł.
		2.	Dzierżawa za polowanie według załącznika A. III. 2. od 6 płatników	1753,—	6,80 ctr. ryb a 1,— = 680,— zł. <u>1657,60 zł.</u>
			Suma tyt. III.	3410,60	Do A. III. 2. W złotych 1717,— zł.
	IV.		Czynsz wieczysty i renty.		4 ctr. żyta a 9,— = 36,— zł. <u>1753,— zł.</u>
		1.	Od chałupnika Gustawa Mielke z Kolna za posiadłość Nr. 22.	0,69	
			Suma tyt. IV.	0,69	
	V.		Urządzenia handlowe i obrotowe.		
		1.	Pobory postojowego na rynku w dni targ.	935,—	Do A. V. 1. i 2. Według zestawienia miesięcznego z roku 1924
		2.	Pobory postojowego na świńskim rynku	465,—	
		3.	Postojowe od handlarek owocu	80,—	Do A. V. 3. 8 miejsc postoj. po 10,— zł.
		4.	Nadzwyczajne i nieprzewidziane dochody i zaokrąglenia	20,—	
			Suma tyt. V.	1500,—	
	VI.	1.	Za sprzedane drzewo na Ostrowiu	1000,—	
			Suma tyt. VI.	1000,—	
			" V.	1500,—	
			" IV.	0,69	
			" III.	3410,60	
			" II.	9085,75	
			" I.	63100,—	
			Suma oddz. A	78097,04	

Oddział	Tytuł	Liczba	Rozchód	Kwota na rok budżetowy 1925 w złp.	U w a g i
A.	V.		Urządzenia handlowe i obrotowe		
		1.	Utrzymanie miejsca ładowania przy promie chełmińskim	10,—	
			Suma tyt. V.	10,—	
			IV.	39,43	
			III.	32,49	
			II.	8880,—	
			I.	5243,17	
			Suma oddz. A.	4205,09	

Oddział	Tytuł	Liczba	Dochód	Kwota na rok budżetowy 1925 w złp.	U w a g i
B.	I.		<p style="text-align: center;">Kapitał majątkowy.</p> <p style="text-align: center;">Odsetki.</p> <p>1. Od kapitału głównego w kwocie 99692,05 zł. złożonego w hipotekach według załącznika</p> <p>2. Od kapitału głównego w kwocie 1934,42 zł. złożonego w M. K. O. na książec. Nr. 478.</p> <p>3. Od kapitałów złożonych w bankach na czas przejściowy</p> <hr/> <p style="text-align: right;">Suma tyt. I.</p>	<p style="text-align: right;">4984,52</p> <p style="text-align: right;">96,72</p> <p style="text-align: right;">100,—</p> <hr/> <p style="text-align: right;">5181,24</p>	
	II.		<p style="text-align: center;">Zwrócone kapitały.</p> <p>1. Od oddziału M. I.</p> <p>2. Od oddziału M. II.</p> <p>3. Od oddziału M. VII. 2.</p> <hr/> <p style="text-align: right;">Suma tyt. II.</p> <hr/> <p style="text-align: right;">I.</p> <hr/> <p style="text-align: right;">Suma oddz. B.</p>	<p style="text-align: right;">5181,24</p> <hr/> <p style="text-align: right;">5181,24</p>	<p>Do B. II. 1, 2, 3. Spłacone wierzytelności</p>

Oddział	Tytuł	Liczba	Rozchód	Kwota na rok budżetowy 1925 w złp.	U w a g i
B.	I.		Kapitał majątkowy.		
			Odsetki.		
		1.	Odsetki od przejściowo pożyczonych kwot	100,—	
			Suma tyt. I.	100,—	
	II.		Umorzenie pożyczek.		
		1.	Do oddz. B. II. wpływające kapitały stąd do Kasy Oszczędności		Do B. II. 1 Spłacone długi
		2.	Inne pożyczki i zaliczki dla Kasy Kamelarniej z Kasy Oszczędności i obcych Kas		
			Suma tyt. II.		
			I.	100,—	
			Suma oddziału B.	100,—	

Oddział	Tytuł	Liczba	Dochód	Kwota na rok budżetowy 1925 w złp.	U w a g i
C.	I.		<p style="text-align: center;">Administracja długów</p> <p>Składki na oprocentowanie i umorzenie długów.</p>		
		1.	Od oddziału I. M. III. 1. na oprocentowanie i umorzenie sumy 7293,90 zł. pożycznej na budowę centralnego ogrzewania, wziętej z P. K. O. w Chełmnie.	364,70	
		2.	Od oddziału P. VI. 1 na oprocentowanie i umorzenie sumy 4556,40 zł. wziętej z P. K. O. w Chełmnie. (W rozch. C. I. 2)	334,10	
		3.	Od oddziału P. VI. 2 na oprocentowanie i umorzenie sumy 2295,30 zł. pożyczonej na rozbudowę hali rzeźni, wzięty z Deutsch. Hypot. Bank Berlin (teraz Komun. Bank Kredytowy w Poznaniu) W rozchodzie C. I. 4.)	114,67	
		4.	Od oddziału N. VII. 1 na oprocentowanie i umorzenie sumy 5723,50 zł. wziętej z P. K. O. w Chełmnie.	286,18	
		5.	O oddziału N. VII. 2 na oprocentowanie i umorzenie sumy 286,75 zł. wziętej z zaliczki	143,09	W rozchodzie C. I. 3
		6.	Od oddziału O. VI. 1. na oprocentowanie i umorzenie sumy 1534,56 zł. wziętej z zaliczki	76,73	
			Suma:	1319,47	
		7.	Od oddziału K. IX. 4. na oprocentowanie i umorzenie sumy 666,67 zł. pożyczonej na brukowanie ul. 22 Stycznia, wziętej od Woj. Pom. w rozchodzie «C. I. 6.»	133,34	Do C. I. 7. Pożyczkę tą umarza się w roku 1926
		8.	Od elektryf. miejskiej na oprocentowanie sumy 17531,30 zł. pożyczonej na budowę elektr. sieci miejskiej od Głównej Kasy Miejskiej.	916,21	Do C. I. 8. Odsetki od 4775,37 zł. po 12 pr. za czas od 1.9.23. - 1.9.24. - 437,05 Odsetki od 17531,30 zł. po 12pr. za czas od 10. X. 24. - 31 XII. 24. to jest 82 dni = 479,16
			Suma oddz. C.	2369,02	<u>916,21</u>

Oddział	Tytuł	Liczba	Rozchód	Kwota na rok budżetowy 1925 w złp.	U w a g i
C.	I.		<p style="text-align: center;">Administracja długów</p> <p style="text-align: center;">Oprocentowanie i umorzenie długów.</p> <p>1. Powiatowej K. O. odsetki od sumy 11 940,84 zł. (W dochodzie C. I. 1.)</p> <p>2. Powiatowej K. O. odsetki od sumy 4556,95zł. (W dochodzie C. 2.)</p> <p>3. Powiatowej K. O. odsetki od sumy 11446,95 zł. (W dochodzie C. I. 4. 5. 6.)</p> <p>4. Komunal. Bank. Kredytowemu w Poznaniu, odsetki od sumy 37195 — zł. (W dochodzie C. I. 3.)</p> <p>5. Dla spadkobiorców po ogrodowym Fryderyku Schulz, odsetki od sumy 6296,55 zł.</p> <p>6. Miejskiej K.O. w Chełmnie amortyzacja 666,67zł. z C. I. 7.</p> <p>7. Okręgowemu Urzędowi Ziemskiemu w Grudziądzu 4% odsetki i umorzenia od sumy 10605,18 zł.</p> <p>8. Kom. Bank. Kredytowemu w Poznaniu odsetki od sumy 500968,74 zł. powziętych na budowę koszar</p>	<p>802,28</p> <p>334,10</p> <p>1030,20</p> <p>1859,75</p> <p>314,80</p> <p>133,34</p> <p>424,20</p> <p>25048,44</p> <hr/> <p>Suma tyt. I. 29947,11</p>	<p>Do C. I. 1. Miasto wzięło pożyczkę 10940,85 zł. z której udzieliło l. M. 7293,90 zł. Kamel. zaś resztę, czyli 3646,95 zł.</p> <p>Do C. I. 1. Odsetki od 7293,90 zł. = 364,70,, Od Kamel. odsetki 3646,95 zł., i amortyz. od 10940,85 zł. <u>437,58,,</u> razem 802,28,,</p> <p>Do C. I. 3. Od C. I. 4,5,6, 10019,81 zł. ods. - 506,— z kamel. <u>1427,14</u> ods. i um. <u>524,20</u> 11446,95 zł. 1030,20,,</p> <p>Do C. I. 4. Od C. I. 3. - 2295,30 zł. odset. 114,67 zł. z kamel. <u>34899,70,,</u> ods. i um. <u>1745,08,,</u> 37195,—zł. 1859,75,,</p> <p>Pożyczka dla Kamelarji.</p> <p>Do C. I. 7. Pożyczka dla Kamelarji na zakup ziemi pod koszary konn. strzelców</p> <p>Do C. I. 8. Pożyczka kamelarna na budowę koszar piechoty.</p>
	II.	1.	<p>Zaokrąglenie i odsetki od przejściowych pożyczek</p>	<p>152,89</p> <hr/> <p>Suma tyt. II 152,89</p> <hr/> <p>I. 29947,11</p> <hr/> <p>Suma oddz. C. 30100, -</p>	

Oddział	Tytuł	Liczba	Dochód	Kwota na rok budżetowy 1925 w złp.	U w a g i
D.	I.		Podatki komunalne.		
		1.	Podatek od psów	3.900,—	
		2.	„ od zabaw	3.949,87	
		3.	„ obrotowy od przeniesienia własności nieruchomości	5.990,21	
		4.	Podatek od automobili	1.196,97	
		5.	„ od lokali i zbytku mieszkaniowego	12.000,—	
		6.	„ dochodowy od uposażeń		
		7.	„ przemysłowy obrotowy	34 386,32	
		8.	„ obrotowy luksusowy		
		9.	Dodatek do świadectw przemysł.	4.000,—	
		10.	„ do patentów akcyzowych	1.523,66	
		11.	Podatek od mieszkań w hotelach	866,29	
		12.	„ od zaprotest. weksli	278,83	
		13.	„ od spadków i darowizn	6.000,—	
		14.	„ od spożycia zużycia względnie produkcji	13 200,—	
			Suma tyt. I.	87.292,15	
			Podatki bezpośrednie,		
	II.	1.	Podatek dochodowy	47.386,32	
		2.	„ budynkowy		
		3.	„ gruntowy	3.908,50	
			Suma tyt. II.	51.294,82	
			I.	87.292,15	
			Suma oddz. D.	138.586,97	

Oddział	Tytuł	Liczba	Rozchód	Kwota na rok budżetowy 1925 w złp.	U w a g i
D.	I.		<p style="text-align: center;">Podatki komunalne.</p> <p>1. Zwrócone podatki</p> <p>2. Za znaczki metalowe od psów</p> <hr/> <p style="text-align: right;">Suma tyt. I.</p>	<p>6058,12</p> <p>100,—</p> <hr/> <p>6158,12</p>	<p>Do D. I 1. 5 proc. z wpływów podatkowych.</p>
	II.		<p style="text-align: center;">Podatki pośrednie.</p> <p>1. Podatek powiatowy do Powiatowej Kasy Komunalnej w Chełmnie 20 proc. podatku gruntowego</p> <p>2. Podatek dla Starostwa krajowego w Toruniu</p> <hr/> <p style="text-align: right;">Suma tyt. II.</p> <p style="text-align: center;">I.</p> <hr/> <p style="text-align: right;">Summ oddz. D.</p>	<p>781,70</p> <p>20906,—</p> <hr/> <p>21687,70</p> <p>6158,12</p> <hr/> <p>27845,82</p>	

Oddział	Tytuł	Liczba	Dochód	Kwota na rok budżetowy 1925 w złp.	U w a g i
E.	I.		Administracja policji.		
		1.	Kary policyjne	2300,—	
			Suma tyt. I.	2300,—	
	II.		Straż pożarna.		
		1.	Wkładki za zwolnienie z obowiązków przymusowej straży pożarnej oraz za zwolnienie od obowiązku dustarczania koni.	100,—	
			Suma tyt. II.	100,—	
	III	1.	Zwrócone koszty desinfekcji		
			Suma tyt. III.		
	IV.	1.	Zaokrąglenie	100,—	
			Suma tyt. IV.	100,—	
			III.		
			II.	100,—	
			I.	2300,—	
			Suma oddz. E.	2500,—	

Oddział	Tytuł	Liczba	Rozchód	Kwota na rok budżetowy 1925 w złp.	U w a g i
E.	I.		Administracja policji.		
		1.	Dodatek dla Policji Państwowej	500,—	
	II.	1.	Pobory dla 4 stróży nocnych	4651,20	
		2.	Zabezpieczenie 4 stróży nocnych w kasie chorych i t. d.	637,80	
			Suma tyt. I. II.	5789,—	
	III.		Straż pożarna.		
		1.	Zabezpieczenie od ognia sprzętów pożarnych i budynku	15,—	Do E. III. 1. Polisa Nr. 3074743 3074744
		2.	Do zbieranego funduszu na sprzęty alarmowe	10,—	
		3.	Subwencja dla straży ochotniczej pożarnej, płatna w dwóch ratach, 1. 4. i 1. 10. 25 r.	200,—	
		4.	Premja ubezpieczenia członków ochotniczej straży pożarnej od wypadków nieszczęśliwych	681,86	
		5.	Tożsamo dla członków przymusowej straży pożarnej		
		6.	Do zbieranego funduszu na zakupienie drabiny mechanicznej	10,—	
		7.	Na utrzymanie domu dla sprzętów pożarnych i sprzętów	500,—	
			Suma tyt. III.	1416,86	
	IV.		Czyszczenie ulic oświetlenie i zoapatrzanie w wodę.		
		1.	Za wywóz śmieci z ulic	1248,—	Do E. IV. 1. 104 dni 2 X tyg. a 12 zł. dziennie = 1248 zł.
		2.	Za oświetlenie ulic	1916,25	Do E. IV. 2. 30 lamp 5475 m ³ a 0,35 zł. = 1916,25 zł.
		3.	Za zużytą wodę w budynkach miejskich i płukanie ulic	9777,—	Do E. IV. 3. 65.180 m ³ po 0,15 zł. = 9777 zł.
			Suma tyt. IV.	12941,25	

No.	Keterangan	Uraian	Uraian
1	Kantor dan Gedung	Kantor dan Gedung	Kantor dan Gedung
2	Kantor dan Gedung	Kantor dan Gedung	Kantor dan Gedung
3	Kantor dan Gedung	Kantor dan Gedung	Kantor dan Gedung
4	Kantor dan Gedung	Kantor dan Gedung	Kantor dan Gedung
5	Kantor dan Gedung	Kantor dan Gedung	Kantor dan Gedung
6	Kantor dan Gedung	Kantor dan Gedung	Kantor dan Gedung
7	Kantor dan Gedung	Kantor dan Gedung	Kantor dan Gedung

Uraian

Keterangan

Administrasi

Uraian

Keterangan

Oddział	Tytuł	Liczba	Rozchód	Kwota na rok budżetowy 1925 w złp.	U w a g i
E	V.	1.	Koszta utrzymania więźniów policyjnych, Wyżywienie, transport i inne koszty za więźniów policyjnych	150,—	
			Suma tyt. V.	150,—	
	VI.		Inne koszty adm. policyjnej		
		1.	Badanie prostytutek	600,—	
		2.	Koszta kuracji zakaźnie chorych osób	800,—	
		3.	Badanie towaru żywnościowego	150,—	
		4.	Za desinfekcje	120,—	
		5.	Do wyrównania, rewizje drogerji i t. d.	250,—	
			Suma tyt. VI.	1920,—	
			V.	150,—	
			IV.	12941,25	
			III.	1416,86	
			II.	5289,—	
			I.	500,—	
			Suma oddz. E.	22.217,11	

Oddział	Tytuł	Liczba	Dochód	Kwota na rok budżetowy 1925 w złp.	U w a g i
F.	I.		<p style="text-align: center;">Administracja ogólna.</p> <p>Osobiste i rzeczowe koszta administracyjne i dodatki z innych oddziałów administracji miejskiej.</p>		
		1.	Od oddziału N. I. 4. b.	2460,—	
		2.	Od oddziału O. I. 3. b.	700,—	
		3.	Od oddziału P. I. 7.	150,—	
		4.	Od Miejskiej Kasy Oszczędności	200,—	
			Suma tyt. I.	3510,—	
	II.	1.	Koszta rozstrzyganych przez Magistrat spraw spornoadministracyjnych		
			Suma tyt. II.		
	III.	1.	Zwrócone koszta portorji, opłat stemplowych i inseratów	200,—	
		2.	Opłaty kancelaryjne	2025,—	
			Suma tyt. III.	2225,—	
	IV.	1.	Odsetki funduszu emerytal. od 114,21 zł. z książ. Oszcz. Nr. 1858	5,71	
			Suma tyt. IV.	5,71	
			III.	2225,—	
			II.		
			I.	3510,—	
				5740,71	

Oddział	Tytuł	Liczba	Rozchód	Kwota na rok budżetowy 1925 w złp.	U w a g i				
					Pobory obliczone według listy płatniczej z dnia 1. X. 24.				
					grupa	szczeb	Pensja pod staw	Dodatek komunal.	o/ o
F.	I.		Administracja ogólna.						
			Pensja i renumeracje.						
		1	Burmistrzowi Zawackiemu za mieszkanie	6370,80 360,—	VI.	a	4390 80	1980 —	50
		2.	Kamelarzowi Stodowemu	4930,92	VII.	b	4142 04	788 88	20
		3.	Rendantowi Chylińskiemu - „ - na manko kasowe	3323,52 120,—	VIII.	a	2804 88	518 64	„
		4.	Kontrolerowi Rusinkowi	3323,52	IX.	a	2804 88	518 64	„
		5.	Książkowej Szatkowskiej	2555,76	IX.	a	2136 24	419 52	„
		6.	Asyst. kasow. Wiśniewskiemu	1899,12	XI.	a	1589 04	310 08	„
		7.	Naczel. sekr. Szotłysikowi	3816,—	VIII.	a	3191 28	624 72	„
		8.	Sekr. Flizikowskiemu	3816,—	IX.	a	3191 28	624 72	„
		9.	Kanc. U. St. C. Mazurowi	2487,—	XIV.	b	2081 15	405 85	„
		10.	Registr. I. Stachiewiczowi	2485,80	X.	a	2081 15	405 85	„
		11.	Registr. II. Jurkiewiczowi	1242,48	XV.	a	1041 84	200 64	„
		12.	Kancelistce Lemańskiej	1734,96	XII.	a	1452 24	282 72	„
		13.	Kancelistce Kawskiej	1406,64	XIV.	a	1178 64	228 —	„
		14.	Sekr. pol. Lutherowi	3077,28	IX.	a	2575 68	501 60	„
		15.	Asyst. pol. Kamińskiemu	1517,80	XIII.	a	1315 44	255 36	„
		16.	Asyst. pol. Linkowskiemu	2666,88	XI.	a	2233 68	433 20	„
		17.	Sektr. podat. Wiśniewskiemu	2831,04	IX.	a	2370 48	460 56	„
		18.	Asyst. podat. Zastępowskiemu	2227,44	X.	a	1862 64	364 80	„
		19.	Kasztelan. Kalinowskiemu	2404,92	XIV.	a	2015 76	392 16	„
		20.	Poborcy Goncerzewiczowi	2748,96	XII.	a	2302 16	446 80	„
		21.	Poborcy Kozakiewiczowi	1010,24	XII.	a	1686 48	323 76	„
		22.	Siły pomocnicze biurowe	5940,36			4752 29	1188 07	„
		23.	Na nieprzewidziane awansa w ciągu roku	2749,44					
		24.	Składki do Kasy Chorych	8961,—					
			Suma tyt. I.	77060,88					

Lp.	Nazwa	Kod	Wzrost	Waga	Ciężar ciała	Uwagi
1	Administracja ogólna					
2	Biuro					
3	Biuro					
4	Biuro					
5	Biuro					
6	Biuro					
7	Biuro					
8	Biuro					
9	Biuro					
10	Biuro					
11	Biuro					
12	Biuro					
13	Biuro					
14	Biuro					
15	Biuro					
16	Biuro					
17	Biuro					
18	Biuro					
19	Biuro					
20	Biuro					
21	Biuro					
22	Biuro					
23	Biuro					
24	Biuro					
25	Biuro					
26	Biuro					
27	Biuro					
28	Biuro					
29	Biuro					
30	Biuro					
31	Biuro					
32	Biuro					
33	Biuro					
34	Biuro					
35	Biuro					
36	Biuro					
37	Biuro					
38	Biuro					
39	Biuro					
40	Biuro					
41	Biuro					
42	Biuro					
43	Biuro					
44	Biuro					
45	Biuro					
46	Biuro					
47	Biuro					
48	Biuro					
49	Biuro					
50	Biuro					

Oddział	Tytuł	Liczba	Rozchód	Kwota na rok budżetowy 1925 w złp.	U w a g i
F.	II.		Emerytury.		
		1.	Poborca pozasł. Brennecke	787,44	
		2.	Wdowie po reg. Wroblewskim	360,—	
		3.	Nauczyc. pozasł. Stefańskiej	1201,20	
			Suma tyt. II.	2348,64	
	III.		Potrzeby biurowe.		
		1.	Materiał do pisania	600,—	
		2.	Za druki i formularze	2364,42	
		3.	Za druki budżetu 1925	150,—	
		4.	Za szycie akt	700,03	Spandowska II.
		5.	Za prace introligatorskie	500,—	
			Suma tyt. III.	4314,50	
	IV.	1.	Djety i koszty podróży	400,—	
	V.	{1.	Składki do Związku Miast Pomorskich	50,—	
	VI.	1.	Koszta sądowe i stemplowe	50,—	
	VII.	1.	Dla biblioteki	2000,—	
			Suma tyt. IV. — VII.	2500,—	
	VIII.		Opał czyszczenie i oświetlenie biur miejskich.		Do F. VIII. 1. 800 ctn. węgla a 2,50 zł. = 1760 zł. 10 mtr. drzewa a 15,— „ = 150 zł. <u>1910 zł.</u>
		1.	Za opał	1910,—	
		2.	Za czyszczenie	324,—	Do F. VIII. 2. Niewiasta miesięcznie 10 zł. Pranie ręczników miesięcznie 17 zł.
		3.	Za oświetlenie	1195,—	Do F. VIII. 3. 3700 m ³ gazu po 35 gr. = 1195 zł.
			Suma tyt. VIII.	3429,—	
	IX.		Portorja i koszty inseracyjne		
		1.	Portorja	300,—	
		2.	Koszta inseracyjne w Nadwiślaninie	500,—	
		3.	Inne koszty inseracyjne	50,—	
			Suma tyt. IX.	850,—	
	X.	1.	Zakup i utrzymanie inwentarza biurowego	200,—	
			Suma tyt. X.	200,—	

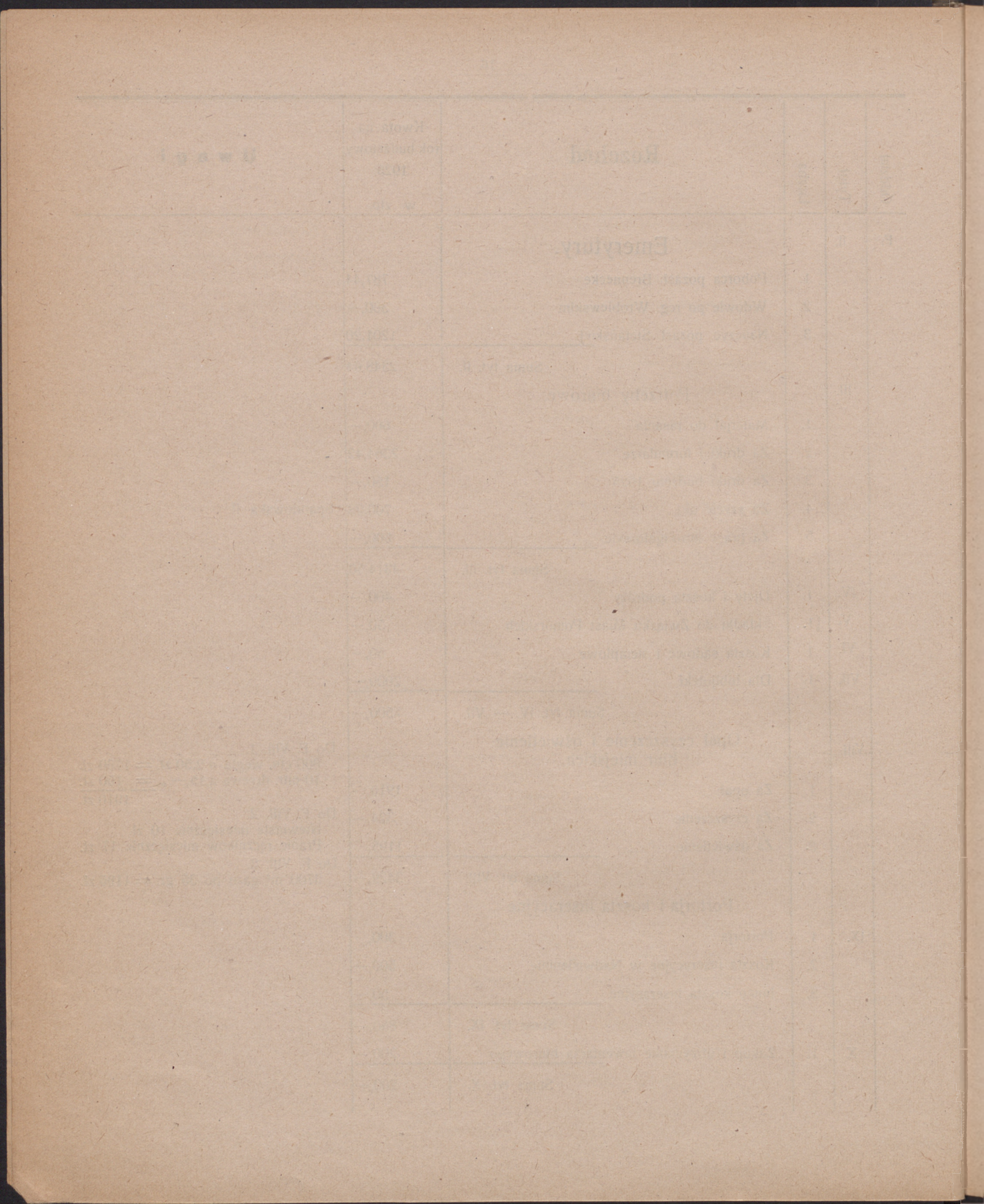

Oddział	Tytuł	Liczba	Rozchód	Kwota na rok budżetowy 1925 w złp.	U w a g i	
F.	XI.	1.	Zabezpieczenie od ognia miejskich budynków i sprzętów.	605,80		
		2.	Premja za ubezpieczenie prawno-cywilnej odpowiedzialności	489,71		
			Suma tyt. XI.	1095,51		
	XII.	1.	Utrzymanie zegara ratuszowego	100,—		
		2.	Utrzymanie telefonu w ratuszu	1099,20		
		3.	Różne inne wydatki	200,—		
			Suma tyt. XII.	1399,20		Do F. XII. 2. miesięcznie 91,60 zł.
	XIII.	1.	Składka do Macierzy Szkolnej w Gdańsku	60,—		
		2.	Dla Wojew. R. O. Społecznej	10,—		
		3.	Dla Tow. Gniazd Sierot w Warszawie	10,—		
		4.	Dla Związku Miast Polsk. w Warszawie	240,—		
		5.	Dla kur. O. Sz. Pom. na kursy wakacyjne nauczyc. szkół powszech.	10,—		
		6.	Dla Tow. Uniwersytetu Lubelskiego w Lublinie	50,—		
7.		Na Państwowy fundusz stypendjów akademickich	1000,—			
		Suma tyt. XIII.	1380,—	Do F. XIII. 6 Uchwała Mag. i R. M. L. dz. 869 M 24		
		XII.	1399,20			
		XI.	1095,51			
		X.	200,—			
		IX.	850,—			
		VIII.	3429,—			
		IV. do VII.	2500,—			
		III.	4314,50			
		II.	2348,64			
		I.	77060,88			
		Suma oddz. F.	94577,73	Do F. XIII. 7. Uchwała Mag. i R. M. L. dz. 2184 M 24		

Oddział	Tytuł	Liczba	Dochód	Kwota na rok budżetowy 1925 w złp.	U w a g i
G.	I.		Urządzenia gminne		
		1.	Czynsz dzierżawny za łazienki miejskie	350,—	
			Suma tyt. I.	350,—	
	II.		Nadwyżki:		
		1.	Od działu N.	47275,21	
		2.	„ O.	1431,—	
		3.	„ P.	668,—	
			Suma tyt. II.	49374,21	
	III.				
		1.	Dzierżawa za koszary piechoty	38482,36	
			Suma tyt. III.	38482,36	
			II.	49374,21	
			I.	350,—	
			Suma oddz. G.	88206,57	
H.	I.		Nadzwyczajne dochody		
		1.	Z majątku kapitałowego		
		2.	Z nowych pożyczek		
		3.	Różne dochody zaokrąglenie budżetu	4653,55	
		4.	Z nadwyżki na rok 1924	735,05	
			Suma oddziału H.	5388,60	Do H. I. 4. Wzięto nadwyżkę z roku 1923

Oddział	Tytuł	Liczba	Rozchód	Kwota na rok budżetowy 1925 w złp.	U w a g i
G.	I.		Urządzenia gminne		
		1.	Utrzymanie łaźnienek	1800,—	Do G. I. 1. 40 m ² 932 kg. blachy) 820,— zł. 168 kg. żelaza) 2 rzem. 14 dni a 5,— zł. 140,— zł. 3 m ³ desek a 40,— zł. 120,— zł. 4 rob. 14 dni a 4,50 zł. 252,— zł. dalsze wydatki 486,— zł. <u>1800,— zł.</u>
			Suma tyt. I.	1800,—	
			Dodatki i dopłaty		
	II.	1.	Dla działu I. I. 5.	10200,—	
		2.	„ K. I. 5.	22020,40	
		3.	„ L. IV. 1.	73047,04	
		4.	„ I. M. I. 3.	748,—	
		5.	„ II. M. I. 3.	10131,30	
		6.	„ III. M. I. 3.	5319,65	
		7.	„ V. M. I. 2.	1410,—	
		8.	„ IV. M. I. 1.	2715,—	
		9.	„ R.		
			Suma tyt. II.	132.325,39	
			I.	1800,—	
			Suma oddziału G.	134.125,39	
H.	I.		Nadzwyczajne wydatki		
		1.	Na różne potrzeby Rady M.	618,—	Do H. I. 1. Szóltysik jedną miesięczną pensję 318,— zł. Wybory do R. M. 300,— zł. <u>618,— zł.</u>
		2.	Fundusz dyspozycyjny Magistratu.	1000,—	
		3.	Na zaokrąglenie budżetu	8',01	
		4.	Na budowę ustępów		
		5.	Zapomoga dla klasztoru na poradnie dla chorych na gruźlicę	1200,—	
			Suma oddziału H.	2899,01	Do H. I. 5. Lekarzowi miesięcznie 40,— zł. siostrze miesięcznie 30,— zł. inne wydatki miesięcznie 30,— zł. <u>100,— zł.</u>

Oddział	Tytuł	Liczba	Dochód	Kwota na rok budżetowy 1925 w złp.	U w a g i
A.			Główny majątek	78097,04	
B.			Majątek kapitałowy	5181,24	
C.			Administracja długów	2369,02	
D.			Podatki komunalne	138586,97	
E.			Administracja policji	2500,	
F.			Ogólna administracja	5740,71	
G.			Zakłady gminne	88206,57	
H.			Nadzwyczajne dochody	5388,60	
				326070,15	

Oddział	Tytuł	Liczba	Rozchód	Kwota na rok budżetowy 1925 w złp.	U w a g i
A.			Główny majątek	14205,09	
B.			Majątek kapitałowy	100,—	
C.			Administracja długów	30100,—	
D.			Podatki komunalne	27845,82	
E.			Administracja policji	22217,11	
F.			Ogólna administracja	94577,73	
G.			Zakłady gminne	134125,39	
H.			Nadzwyczajne wydatki	2899,01	
				326070,15	
			Dochód	326070,15	
			Rozchód	326070,15	
			(—) ZAWACKI, burmistrz.		
			(—) SŁODOWY kamelarz.		

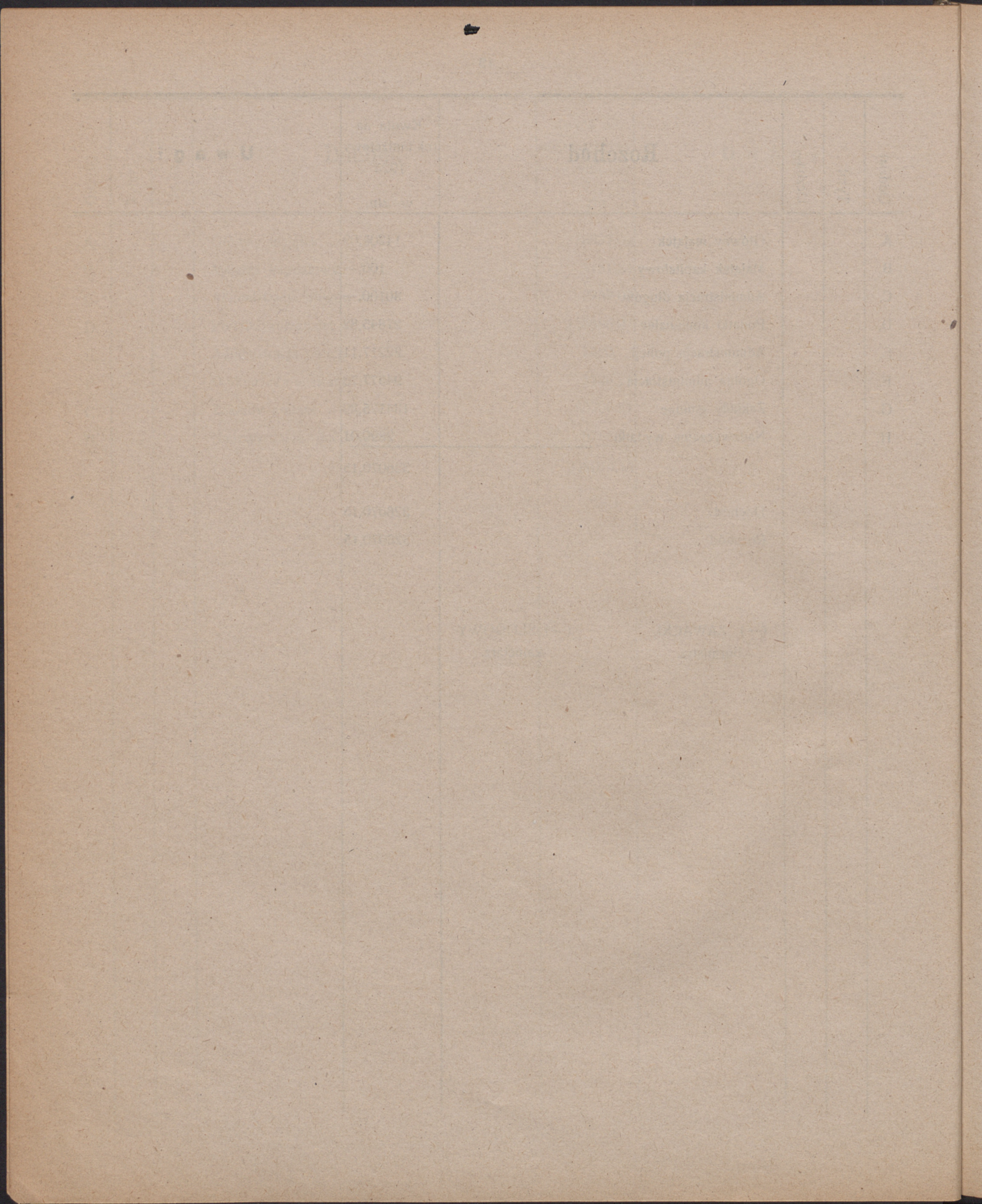

Rozdział I.

Budżet
Administracji Parków Miejskich

na rok 1925.

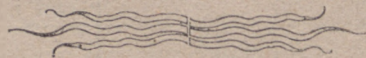

Oddział	Tytuł	Liczba	Dochód	Kwota na rok budżetowy 1925 w złp.	U w a g i
I.	I.	1.	Za sprzedane drzewo z promenad miejskich	150,—	
		2.	Za sprzedane kwiaty, warzywo i t. d.	400,—	
		3.	Subwencja Tow. Przyj. Chełmna	400,—	
		4.	Odsetki od 521,28 zł. z książeczki Oszczędn. Nr. 1188 złożonych przez Tow. P. Chełmna	26,00	
		5.	Dodatek do Kasy Kamelarniej (G. II. 1.)	10 223,94	
			Suma tyt. I.	11 200,—	

Oddział	Tytuł	Liczba	Rozchód	Kwota na rok budżetowy 1925 w złp.	U w a g i
I.	I.		Osobiste wydatki.		
		1.	Ogrodowy miejski Olszewski	2188,80	
		2.	Dozorca starej i nowej prom. Makselon	744,—	
		3.	Dozorca parku „Słowackiego“	912,—	Do I. I. 3. Na godz. 38 gr. dziennie 3,04 zł. 300 dni = 912,— zł.
		4.	Płaca robotników	3710,—	Do I. I. 4. 5 rob. w tem 2 a 37 gr. a 3 a 22 gr. na godz. czyli przeciętnie 29,5 gr. na godz. dziennie 12.70 zł. 300 dni 3710,— zł.
		5.	Zabezpieczenie w Kasie Chorych, inwal. i t. d.	200,—	
			Suma tyt. I.	7754,80	
	II.		Sadzenie nowych drzew i krzewów.		
		1.	Sadzenie nowych drzew przy drogach i w parkach	123,—	Do I. II. 1. W ul. Dworcowej i Rynku 16 a 3,—zł.—48,— Droga do Osnowa 30 a 1,50zł.—45,— „ do Strzelnicy 20 a 1,50zł.—30,—
		2.	Sadzenie nowych krzewów	600,—	Do I. II. 2. 1000 krzewów na nowej promenadzie a 0,60 zł.—600,— zł.
			Suma tyt. II.	723,—	
	III.		Sadzenie kwiatów i zakup nasion.		
		1.	Zakup nowych roślin kwiatowych	100,—	Do I. III. 1. 50 m. węża. 1000 doniczek, konewki, grabie, motyki, 5 m. podwójnej drabiny i 10 okien inspektowych.
		2.	Zakup nasion kwiatowych i trawy	300,—	
			Suma tyt. III.	400,—	
	IV.		Utrzymanie i zakup sprzętów ogrodniczych i parkowych.		
		1.	Na sprzęta ogrodnicze	500,—	
		2.	Utrzymanie i zakup ławek na promenadach	600,—	Do I. IV. 2. 30 ławek a 20,— z.
		3.	Reparacja i nowe ogrodzenia parkowe	300,—	
		4.	Utrzymanie chodników	300,—	Do I. IV. 4. 2 wagony żwiru.
			Suma tyt. IV.	1700,—	
	V.		Na założenie nowej promenady przy szosie grubieńskiej		
				500,—	Do I. V. 2 wagony żwiru 300,— zł. 40 f. trawy 120,— „ praca 80,— „
			Suma tyt. V.	500,—	500,— zł.

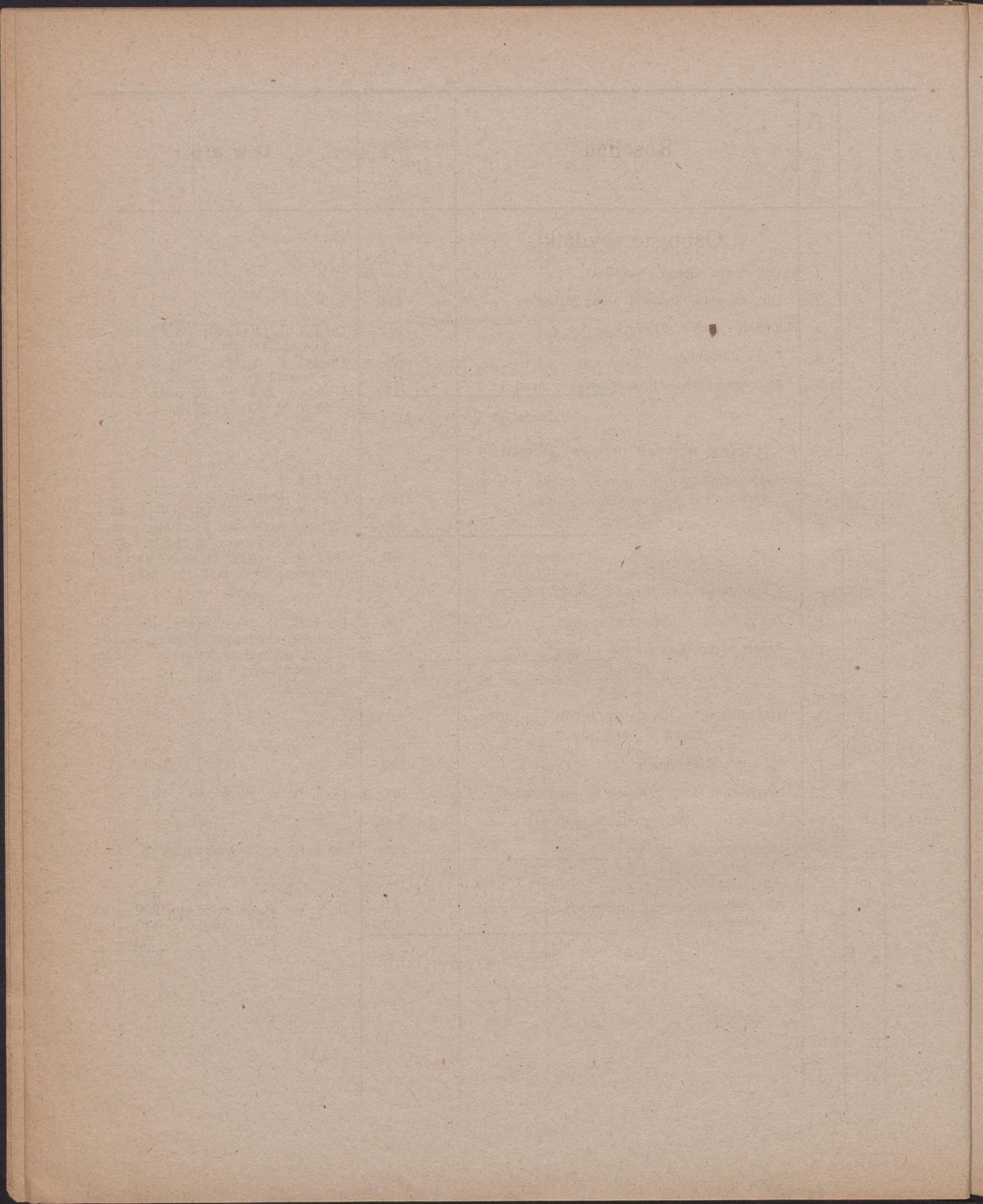

Oddział	Tytuł	Liczba	Rozchód	Kwota na rok budżetowy 1925 w złp.	U w a g i
I.	VI.	1.	<p style="text-align: center;">Oprocentowanie długów.</p> <p>Odsetki od pożyczki hipotecznej zaciągniętej przez Tow. Poz. Chełmno w kwocie 2500,— mk. = 416,70 zł. w Głównej Kasie Miejskiej a 5%</p>	20,80	
			Suma tyt. VI.	20,80	
	VII.		Na nieprzewidziane wydatki	101,40	
			Suma tyt. VII.	101,40	
			VI.	20,80	
			V.	500,—	
			IV.	1700,—	
			III.	4,00—	
			II.	723,—	
			I.	7754,80	
			Suma oddz. I.	11200,—	
			W Dochodzie	11200,—	
			W Rozchodzie	11200,—	
			(—) ZAWACKI, burmistrz.		
			(—) SŁODOWY, kamelarz.		

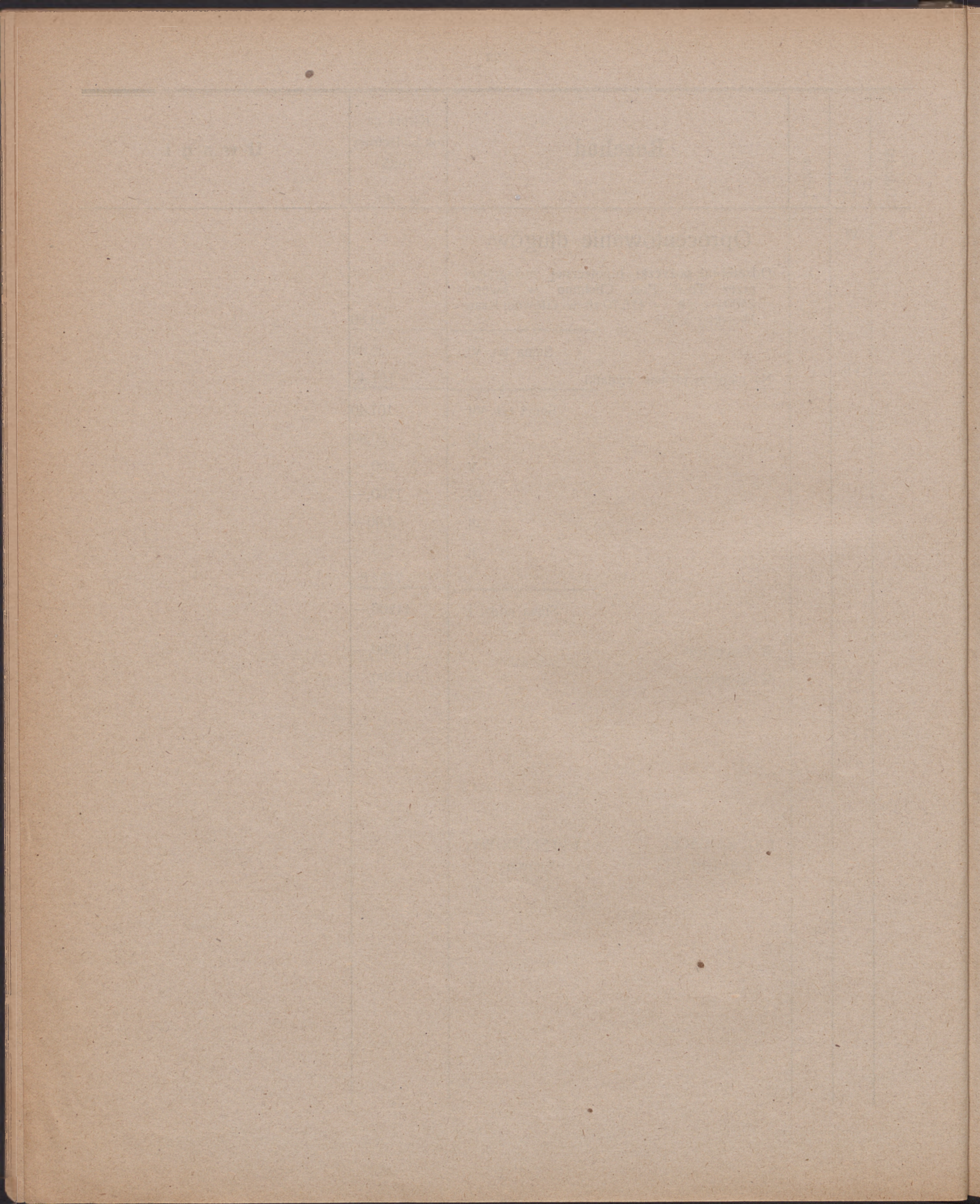

Rozdział K.

B u d ż e t
Administracji Budowlanej

na rok 1925.

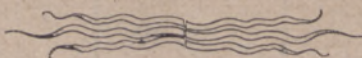

Oddział	Tytuł	Liczba	Dochód	Kwota na rok budżetowy 1925 w złp.	U w a g i
K.	I.	1.	Od Powiatowej Kasy Komunalnej subwencja na utrzymanie ulic miasta.	1000,—	
	II.		Od Powiatowej Kasy Komunalnej na utrzymanie ulicy i promenady na Grudziądzkim Przedmieściu od Braniki aż do tunelu		
			Suma tyt. I. i II.	1000,—	
	III.		Dokładka do kosztów osobowych Miejskiego Urzędu Budowlanego		
			1) od administracji kanalizacji	267,54	
			b) „ „ gazowni	1267,45	
			c) „ „ wodociągów	1000,—	
			Suma tyt. III.	2535,08	
	IV.		Zezwolenia na budowę	300,—	
			Suma tyt. IV.	300,—	
	V.		Dokładka Adm. Kamelarniej (Rozdział G. II. 1.	22020,40	
			Suma tyt. V.	22020,20	
			„ „ IV.	300,—	
			„ „ III.	2535,08	
			„ „ II il.	1000,—	
			Suma oddz. K.	25855,48	

Oddział	Tytuł	Liczba	Rozchód	Kwota na rok budżetowy 1925 w złp.	U w a g i
K.	I		Osobiste wydatki		
		1.	Budowniczy miejski Bredefeld	267,54	Do K. I. 1. 1. Jedną trzecią płaci gazownia, jedną trzecią płacą wodociągi, razem miesięcznie 316,26 zł.
		2.	Pomocnicze siły biurowe	2076,60	
			Suma tyt. I.	3344,14	
	II.	1.	Zabezpieczenie inwentarza Urzędu budowlanego	,	Do K. II. 1. Upada, ponieważ zabezpieczenie miesięczne jest w zabezpieczeniu Ratusza. 2) tak samo.
		2.	Koszta telefonu	,	
			Suma tyt. II.	,	Do K. III. 1.
	III.	1.	Utrzymanie budynków miejsk. (Oddzielnie wykazanych w A I. 2.	1952,—	Budynek przy ul. 22 Styczn. 400, zł.
		2.	Na odnowienie ratusza	950,—	" " " " Wodnej 552, zł.
			Suma tyt. III.	2902,—	" " " " Dworców. 300, zł.
	IV.		Reparacja bruku ulicznego	1000,—	" " " " Kilińskiego 300, zł.
			Suma tyt. IV.	1000,—	na nieprzewidziane reparacje 400, zł.
	V.		Reparacje dróg miasta	8000,—	razem 1952,—
			Suma tyt. V.	8000,—	odnowienie Ratusza 950,—
					Do K. IV.
					Mniejsze naprawy ulic 1000, zł.
					razem 1000, zł.
					Do K. V. Naprawa chodnika i promenady ul. Dworcowej wedle oferty z dnia 23. VIII. 24 = 10.000.—
					Wykonanie w roku 1924 2.000,—
					pozostaje 8.000 zł.

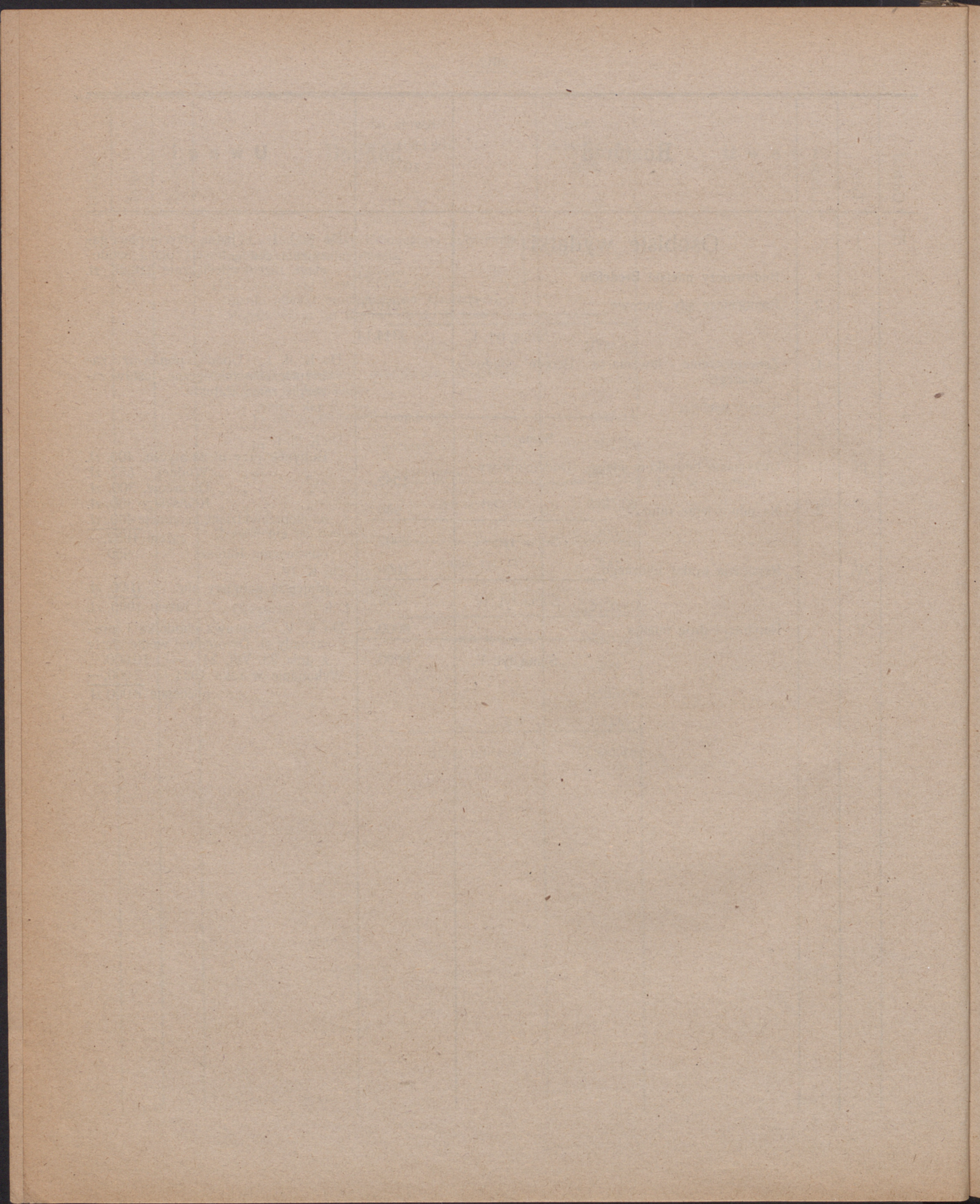

Oddział	Tytuł	Liczba	Rozchód	Kwota na rok budżetowy 1925 w złp.	U w a g i
K.	VI.		Koszta przygotowań linii regulacyjnej	,—	
			Suma tyt. VI.	,—	
			Koszta przebudowy i reparacje kościołów.		
	VII.	1.	Kościół katolicki parafjalny w Chełmnie a) utrzymanie budowy zewn. b) zabezpieczenie od ognia	7176,—	Do K. VII. 1. Położenie nowej dachówki nad przytarczem 7176. zł.
		2.	Kościół katolicki w Szynychu a) utrzymanie budynków b) zabezpieczenie od ognia	,—	Do K. VII. 1 b oraz 2b. patrz F. VII. 1.
		3.	Do Kasy Kamelarniej 8% odsetek i 2% umorzenia kosztów przebudowania plebanji w Szynychu w lat. 1913 i 1916 od 10291,93 i 4052,24 mk.		Do K. VII. 3 Upada, umorzona
		4.	Umorzenie pożyczki 666,63 zł. z Romorskiego Urzędu Wojewódzkiego na przebudowanie ulicy 22 Stycznia	133,34	Do K. VII. 4. pożyczka umorzona zostanie w roku 1926. Patrz C. I. 7.
			Suma tyt. VII.	9309,34	
	VIII.		Zakup nowych tablic z nazwami ulic	1300,—	Do K. VIII.
			Suma tyt. VIII.	1300,—	200 tablic po 5,— zł. = 1000,— zł. przymocowanie 150 „ = 300,— zł. razem 1300,— zł.

Zestawienie.

K. tyt.	I.	3344,14
"	II.	,—
"	III.	2902,—
"	IV.	1000,—
"	V.	8000,—
"	VI.	,—
"	VII.	,—
"	VIII.	,—
"	IX.	9309,34
"	X.	1300,—

Suma oddz. K. 25,855,48

Dochód 25855,48

Rozchód 25855,48

(—) **Zawacki,**
burmistrz,

(—) **Słodowy,**
kamelarz.

(—) **Bredefeldt,**
budowniczy miejski.

Rozdział L.

Budżet
Dyrekcji Ubogich

na rok 1925.



Oddział	Tytuł	Liczba	Dochód	Kwota na rok budżetowy 1925 w złp.	U w a g i
L.	I.	1.	Zwrócone wydatki za leczenie ubogich.	250,—	
		2.	Dochód ze skonfiskowanych i znalezionych rzeczy.	50,—	
	II.	1.	Odsetki z legatu Wandy Freytag. (10.000 mk. niem. = 1582 zł.)	92,60	
		2.	Odsetki z legatu Juljusz Abraham (600 mk. niem. = 103.70 zł.)	5,18	
		3.	Odsetki z legatu Saling Lazurus (3000 mk. niem. = 61.77 zł.)	3,08	T. zw. fundacja „Szpital przy Bramce“
		4.	Odsetki z legatu ks. Benedykta Więckiewicza (241.84 zł)	12,10	
	III.	1.	Ofiary na rzecz ubogich	50,—	
		2.	Nieprzewidziane wpływy	50,—	
	IV.		Dopłata kasy kamelaryjnej oddział G. II. 3.	73.047,04	
			Suma Dochodu	73.560,—	

Oddział	Tytuł	Liczba	Rozchód	Kwota na rok budżetowy 1925 w złp.	U w a g i
L.	I.		Wydatki osobiste.		
		1.	Lekarz ubogich, Dr. Wasielewski za leczenie ubogich	700,—	
		2.	Lekarz ubogich, Dr. Puttkammer Kleszczyńska za leczenie ubogich	700,—	
		3.	Miejskiej pielęgnarce sierót, Siostrze Rozalji Dla gospodarza Domu Ubogich.	360,—	
			Suma Tytułu I.	1760,—	
	II.		Wydatki rzeczowe.		
		1.	Reperacje Domu Ubogich	500,—	
		2.	Ubezpieczenie od ognia Domu Ubogich	13,50	
		3.	Czyszczenie kominów i wywóz śmieci	250,—	
		4.	Oświetlenie i woda	30,—	
			Suma Tytułu II.	793,50	
	III.		Koszta opieki społecznej		
		1.	Bieżące miesięczne wsparcia ubogich	6000,—	Do L. III. 1. przeciętnie 100 osób po 5 zł. miesięcznie
		2.	Wsparcia pielęgnacyjne dla dzieci i sierót	900,—	Do L. III. 2 przeciętnie 15 osób po 5 zł.
		3.	Jednorazowe i doraźne zapomogi	200,—	
		4.	Wsparcia i koszty leczenia za ubogich miejskich, mieszkających w innych miejscowościach	100,—	Do L. III. 4. 2 dzieci po 3 zł. mies. 72 zł. ewentualne leczenie 28 zł.
		5.	Koszta leczenia ubogich w szpitalach.	22800,—	Do L. III. 5. 25 chorych przeciętnie po 2,50 zł. dziennie (× 365)
		6.	Koszta utrzymania starców na stacji pielęgnarskiej w Klasztorze	9125,—	Do L. III. 6. 25 starców i babek po 1 zł. dziennie
		7.	Koszta utrzymania sierot w zakładach miejscowych	6570,—	Do L. III. 7. 18 dzieci po 1 zł. dz.
		8.	Koszta utrzymania umysłowo chorych	1825,—	Do L. III. 8. 10 chorych po 0,50 zł. dziennie
		9.	Koszta utrzymania głuchoniemych dzieci w Zakładzie w Wejherowie	365,—	Do L. III. 9. 2 dzieci po 0,50 zł. dz.
		10.	Za lekarstwa i inne środki lecznicze	1000,—	
		11.	Koszta odzieży dla ubogich	300,—	
		12.	Koszta pogrzebowe	750,—	Do L. III. 12. 30 pogrzebów po 25 zł.
		13.	Pomoc dla niezamożnych położnic	120,—	Do L. III. 13. miesięcznie 1 wypadek (po 10 zł.)
		14.	Koszta pierwszego wykwapowania wychowanków przymusowych	800,—	Do L. III. 14. 10 wychow. (po 80 zł.)
			Suma Tytułu III.	50855,—	

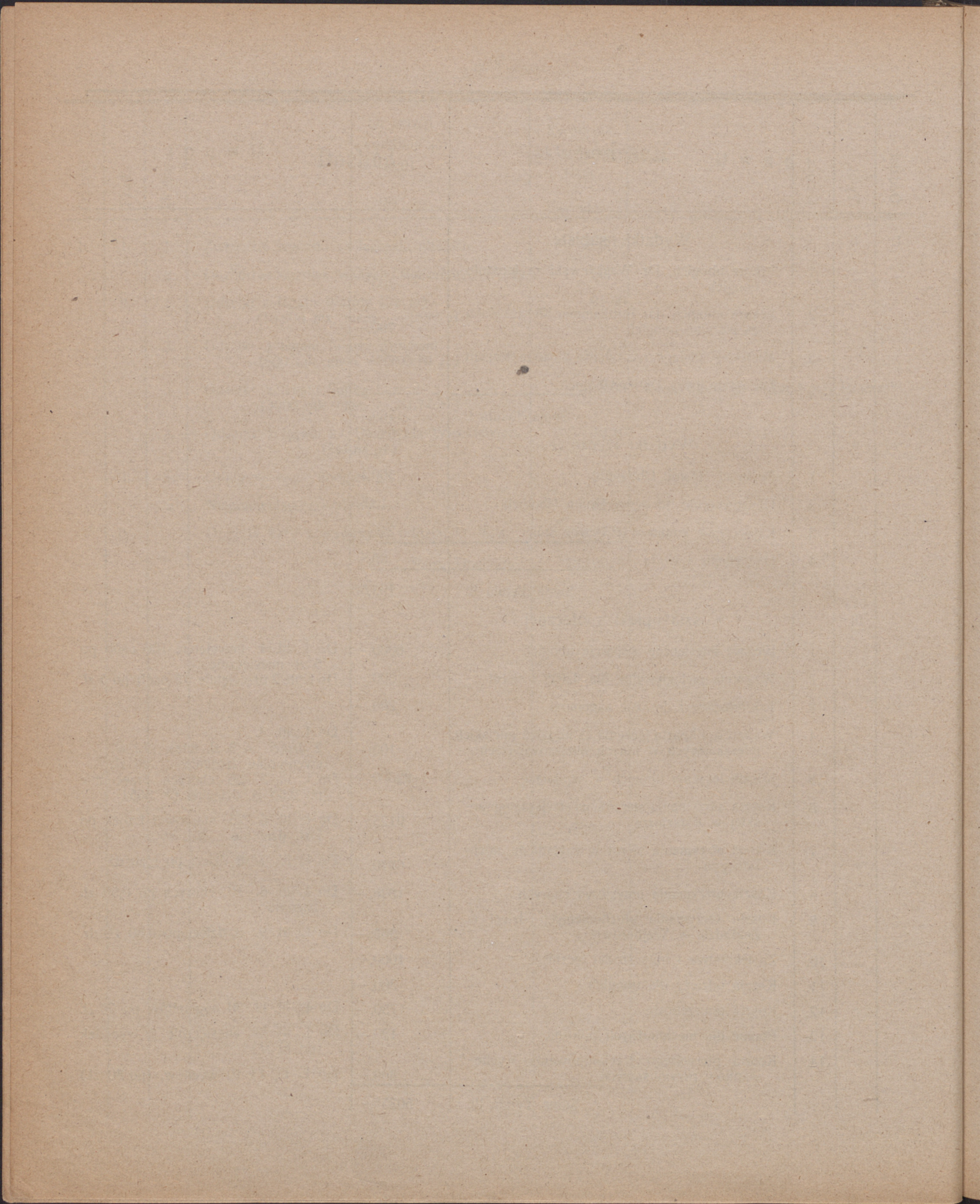

Oddział	Tytuł	Liczba	Rozchód	Kwota na	U w a g i
				rok budżetowy 1925	
				w złp.	
L.	IV.	1.	Opał dla ubogich	1800,—	Do L. IV. 1. 900 ctr. węgla Do L. IV. 2. Przeciętnie 400 porcyj dziennie po 25 gr. przez 6 miesięcy.
		2.	Na kuchnię Ludową	18.300,—	
		3.	Nieprzewidziane wydatki	51,50	

Zestawienie wydatków.

Tytuł I.	1760,—
„ II.	793,50
„ III.	50.855,—
„ IV.	20.151,50
Razem	73.560,—

Celem zwalczania żebractwa w mieście, Dyrekcja Ubogich zbiera miesięcznie dobrowolne składki od ca 300 płatników, które to składki wynoszą rocznie ca 5200 zł. Ze składek tych korzystają przeciętnie 100 osób i otrzymują tygodniowo po 1,— zł. jako t. zw. wsparcie piątkowe.

Dochód	73.560,—
Rozchód	73.560,—

(--) ZAWACKI,
burmistrz.

(--) WINIARSKI,
decernent.

(--) SŁODOWY,
kamelarz.

DYREKCJA UBOGICH

(—) WINIARSKI,
decernent.

(—) SZOŁTYSIK,
sekr. miejski.

Rozdział M.

Budżet
Administracji Szkolnej

na rok 1925.

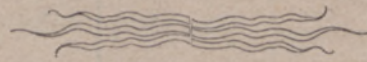

Oddział	Tytuł	Liczba	Dochód	Kwota na rok budżetowy 1925 w złp.	U w a g i
M. I.	1.		<p style="text-align: center;">Szkoła chłopców.</p> <p>1. Opłata szkolna od dzieci pozamiejscowych 300,—</p> <p>2. Kary szkolne 78,—</p> <p>3. Dodatek z Kasy Kamelarniej (G. II. 4.) 7482,—</p> <hr/> <p style="text-align: right;">Suma tyt. I. 7860,—</p>		<p>Do M. I. 1. Pozamiejscowych dzieci jest 30 na rok szkolny 10 miesiąc. licząc po 1,2- zł. miesięcz. = 300,— zł.</p>

Oddział	Tytuł	Liczba	Rozchód	Kwota na rok budżetowy 1925 w złp.	U w a g i
M. I.	I.		Szkoła chłopców.		
		1.	Pobory pedela Szymańskiego	912,—	
		2.	Zakup podręczników naukowych dla ubogich dzieci	825,—	Do M. I. 2. Jest razem 550 dzieci. Na 1 dziecko liczy się przeciętnie 1,50 zł.
		3.	Zakup książek dla biblioteki szkolnej	550,—	Do M. I. 3. Na dziecko liczy się 1 zł.
		4.	Odszkodowanie za używanie własnych skrzypiec	72,—	Do M. I. 4. 12 klas po 6, — zł. od klasy.
		5.	Materiał biurowy	1100,—	Do M. I. 5. Na 1 dziecko liczy się 2 zł.
			Suma tyt. I.	3459,—	
	II.		Utrzymanie budynków.		
		1.	Zabezpieczenie od ognia	23,30	Do M. II. 1. Polisa Nr. 3074739 i 3074769
		2.	Czyszczenie kominów utrzymanie budynków i sprzętów	798,—	Do M. II. 2. 30 nowych stopni schodow. 198,— zł. drobne naprawy budynku 400,— „ reparacje sprzętów 150,— „ kominowe 50,— „
		3.	Za opał i oświetlenie	2715,—	
		4.	Za nadzwyczajne czyszczenie ubikacji szkolnych	300,—	Do M. II. 3. 1200 ctr. koks a 2,20 zł. = 2640,— zł. 250 km. gazu a 0,30 „ = 75,— „
			Suma tyt. II.	3836,30	
	III.		Oprocentowanie i umorzenie pożyczek.		Do M. III. 1. Oprocentowanie i umorzenie pożyczki na wybudowanie centralnego ogrzewania.
		1.	Do Kasy Kam. (C. I. 1.) (7293,90 a 5%)	364,70	
		2.	Do Kasy Kam. (53 II. 1.)	,—	spłacone.
			Suma tyt. III.	364,70	
	IV.	1.	Czynsz kanalizacyjny	200,—	
			Suma tyt. IV.	200,—	
			III.	364,70	
			II.	3836,30	
			I.	3459,—	
			Suma oddz. M. I.	7860,—	

Oddział	Tytuł	Liczba	Dochód	Kwota na rok budżetowy 1925 w zł.	U w a g i
M. II.	I.		Szkoła dziewcząt.		Do M. II. 1. Pozamiejscowych jest 18 licząc 10 mies. roku szkolnego po 1 zł. miesięcznie.
		1. 2. 3.	Opłata szkolnego od dzieci pozamiejscowych Kary szkolne Dodatek z Kasy Kamelanej (G. II. 5.	180,— 78,— 10131,30	
			Suma tyt. I'	10389,30	

Oddział	Tytuł	Liczba	Rozchód	Kwota na rok budżetowy 1925 w złp.	U w a g i
M. II.	I.		Szkoła dziewcząt.		Do M. I. 1. Liczba dzieci 550
		1.	Zakup podręczników naukowych dla ubogich dzieci.	825,—	
		2.	Pobory pedela Orłowicza	912,—	
		3.	Wspieranie biednych dziewcząt materiałem robót ręcznych	200,—	
		4.	Zakup książek dla biblioteki szkolnej	550,—	
		5.	Odszkodowanie za używanie własnych skrzy- piec	78,—	
		6.	Materiał biurowy	1100,—	
			Suma tyt. I.	3665,—	
	II.		Utrzymanie budynków		Do M. II. 1.
		1.	Czyszczenie kominów, utrzymanie budynków i sprzętów	3951,—	Otynkowanie 3.252 zł. malowanie okien 99 zł. drobne naprawy budowlane 400 zł. reparacja sprzętów 150 zł. kominowe 50 zł.
		2.	Zabezpieczenie od ognia	28,30	
		3.	Za ogrzewanie i oświetlenie	2275,—	Do M. II. 2. Polisa Nr. 3074740 i 3074741
			Suma tyt. II.	6254,30	Do M. II. 3. 1000 ctr. koksu a 2,20 zł. = 2.200 zł. 250 km. gazu a 0,30 zł. = 75 zł.
	III.	1.	Czynsz kanalizacyjny	170,—	
		2.	Za nadzwyczajne czyszczenie ubikacji szkol- nych	300,—	
			Suma tyt. III.	470,—	
	IV.		Oprocentowanie i umorzenie pożyczek		spłacone
			Do kasy kam. (B. II. 1.) —		
			Suma tyt IV.		
			III.	470,—	
			II.	6254,30	
			I.	3665,—	
			Suma oddz. M. II.	10389,30	

Oddział	Tytuł	Liczba	Dochód	Kwota na rok budżetowy 1925 w zł.	U w a g i
M. III.	I.		III. Szkoła powszechna (w starem liceum)		Do M. I. 1. Pozamiejskowych jest 5 licząc 10 miesięcy roku szkolnego po 1 zł. miesięcznie
		1.	Opłata szkolnego od dzieci pozamiejskowych	50,—	
		2.	Kary szkolne	78,—	
		3.	Dodatek z kasy kamelarniej (G. II. 6)	5319,65	
			Suma tyt. I.	5447,65	
	II.	1.	Czynsz dzierżawny za mieszkanie od rekt. Żelaznego	280,35	Do M. II. 1. komorne podstawowe 600,— mk. = 738 zł. I. kwartał 29 proc. II. kwartał 35 proc. III. kwartał 41 proc. IV. kwartał 47 proc.
			Suma tyt II.	280,35	
			I.	5447,65	
			Suma oddz. M III.	5728,—	

Oddział	Tytuł	Liczba	Rozchód	Kwota na rok budżetowy 1925 w złp.	U w a g i
M. III.	I.		<p style="text-align: center;">III. Szkoła powszechna (w starem liceum)</p> <p>1. Pobory pedela Weizenberga 912,—</p> <p>2. Zakup podręczników naukowych dla ubogich dzieci 525,—</p> <p>3. Materiał biurowy 700,—</p> <p>4. Odszkodowanie za używanie własnych skrzy-piec 54,—</p> <p>5. Zakup książek dla biblioteki szkolnej 525,—</p> <p>6. Wspieranie ubogich dzieci materiałem robót ręcznych 150,—</p> <hr/> <p style="text-align: right;">Suma tyt. I. 2866,—</p>		<p>Do M. I. 2. Liczba dzieci 350.</p>
	II.		<p style="text-align: center;">Utrzymanie budynków</p> <p>1. Czyszczenie kominów, utrzymanie budynków i sprzętów 1100,—</p> <p>2. Zabezpieczenie od ognia 17,—</p> <p>3. Opał i oświetlenie 1395,—</p> <hr/> <p style="text-align: right;">Suma tyt. II. 2512,—</p>		<p>Do M. II. 1. Naprawa dachu 300,— zł. " ustępów 200,— " drobne naprawy 300,— " reperacja sprzętów 250,— " kominowe 50,— "</p>
	III.		<p>1. Czynniz kanalizacyjny 150,—</p> <p>2. Nadzwyczajne czyszczenie ubikacji szkolnych 200,—</p> <hr/> <p style="text-align: right;">Suma tyt. III. 350,—</p>		
			<p style="text-align: right;">II. 2512,—</p> <p style="text-align: right;">I. 2866,—</p> <hr/> <p style="text-align: right;">Suma oddz. M. III. 5728,—</p>		

Oddział	Tytuł	Liczba	Dochód	Kwota na rok budżetowy 1925 w złp.	U w a g i
M. IV.	1.		Państw. gimnazjum żeńskie .		
		1.	Dodatek kasy kamelarniej na opał i oświetlenie «G. II. 8.»	2715,—	
			Suma tyt. I.	2715,—	
M. V.	1.		Szkoła doksztalcająca		
		1.	kary szkolne	460,—	
		2.	Dodatek z kasy kamelarniej «G. II. 9.»	1410,—	
			Suma oddz. M. V.	1870 —	

Oddział	Tytuł	Liczba	Rozchód	Kwota na rok budżetowy 1925 w złp.	U w a g i
M. IV.	I.		<p style="text-align: center;">Państw. gimnazjum żeńskie</p> <p>1. Miastu przypadająca część utrzymania gimnazjum żeńskiego</p> <hr/> <p style="text-align: right;">Suma tyt. I.</p>	<p style="text-align: right;">2715,—</p> <hr/> <p style="text-align: right;">2715,—</p>	<p>Do M. I. 1. Na podstawie umowy, zawartej z państw. władzą szkolną w sprawie upaństwowienia gimn. żeńsk. przypada na miasto ciężar dostarczania opału i światła.</p>
M. V.	I.		<p style="text-align: center;">Szkoła doksztalcająca</p> <p>1. Wynagrodzenie dla pedeli w szkole chłopców i dziewcząt</p> <p>2. Materjał biurowy</p> <p>3. Oświetlenie</p> <p>4. Zakup książek dla biblioteki szkolnej</p> <p>5. Zakup podręczników dla ubogich uczni</p> <hr/> <p style="text-align: right;">Suma tyt. I.</p>	<p style="text-align: right;">220,—</p> <p style="text-align: right;">200,—</p> <p style="text-align: right;">750,—</p> <p style="text-align: right;">400,—</p> <p style="text-align: right;">200,—</p> <hr/> <p style="text-align: right;">1770,—</p>	<p>Do M. I. 1. Od klasy 20 zł. na rok, razem II klas</p> <p>Do M. I. 3. 2500 km. gazu a 0,30 zł.</p>
	II.	1.	Dodatek dla Powiatowej Rady Szkolnej	100,—	
			Suma tyt. II.	100,—	
			I.	1770,—	
			Suma oddz. M. V.	1870,—	

Zestawienie dochodu

Oddział M. I.	7860,—
Oddział M. II.	10389,30
Oddział M. III.	5728,—
Oddział M. IV.	2715,—
• Oddział M. V.	<u>1870,—</u>
Suma Rozdziału M.	28562,30

Zestawienie rozchodu

Oddział M. I.	7860,—
Oddział M. II.	10389,30
Oddział M. III.	5728,—
Oddział M. IV.	2715,—
Oddział M. V.	1870,—
Suma Rozdziału M.	<u>28562,30</u>

W Dochodzie 28562,30

W Rozchodzie 28562,30

(—) ZAWACKI
burmistrz i decernent

(—) SŁODOWY
kamelarz

Rozdział N.

Budżet
Administracji Gazowni

na rok 1925.

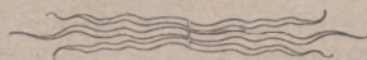

Oddział	Tytuł	Liczba	Dochód	Kwota na rok budżetowy 1925 w złp.	U w a g i
N.	I.		Należytość za gaz		Do I. Produkcja roczna na podstawie książek w roku 1924 = 525, 532 m ³ przypuszczalne zmniejszenie wskutek przeprowadzenia elektryfikacji 125,000 Pozostaje do obliczenia: 400532 m ³
		1.	Od odbiorców prywatnych	80.210,55	
		2.	Od Głównej Kasy miejskiej		
			a» za oświetlenie ulic	1916,25	
			b» za oświetlenie budynków i ubikacji miejskich	1295,—	
		3.	Od administracji Wodociągów i Oczyszczalni	29.400,—	Do I. 1. 229173 m ³ po a 0,35 = 80210,55 zł.
			Suma tyt. I.	112.821,80	Do II. 1. Produkcja roczna 1224 000 kg. w roku 1924. zużycie w zakładzie 564 000 660 000 kg.
	II.		Produkty poboczne		¹ / ₄ mniej, ze względu na światło elektryczne 165 000 pozostaje na sprzedaż 495 000 kg. = 9900 ctr. po 2,40 zł.
		1.	Koks	23.760,—	
		2.	Smoła węglowa	10.880,—	
		3.	Miał koksowy	350,—	
		4.	Grafit, masa pogazowa i t. p.	300,—	Do II. 2. Produkcja roczna 81600 kg. zużycie własne 4600 kg. 77000 kg.
			Suma tyt. II.	35.290,—	¹ / ₄ mniej pozostaje na sprzedaż 68 000 kg. = 1360 ctr. po 8 000 zł.
	III.		Czynsz		Do II. 3. 500 ctr. po 0.70 zł. = 350 zł.
		1.	Dzierżawy gazomierzy	2475,—	Do III. Gazomierzy w użytku sztuk 1100 ¹ / ₄ mniej 275 pozostaje 825 szt. po 0,25 zł. za sztukę X 12 = 2475 zł.
			Suma tyt. III.	2475,—	
	IV.		Przybory gazowe i reparacje włącznie oddawanie przedmiotów do oświetlenia	1085,—	
			Suma tyt. IV.	1085,—	
	V.		Zwrot wartości pozostałych z roku 1924 zapasów		Do IV. Wedle zestawienia wykonanych instalacji z roku 1924 = 1085 zł.
		1.	Pozostałość węgla, koksu, smoły i t. d.	9858,—	
		2.	Materiał surowy i materiał do oświetlenia i t. d.	2635,20	
			Suma tyt. V.	12.494,20	
	VI.		Wyrównanie	8,20	
			Suma tyt. VI.	8,20	

Oddział	Tytuł	Liczba	Rozchód	Kwota na rek budżetowy 1925 w złp.	U w a g i
N.	I.		Pobory		
		1.	Kęsik gazmistrz	2544,48	Do I.
		2.	Płaca dla robotników	16.400,—	1. Miesięcznie 212,04 zł.
		3.	Sily biurowe		2. 16 robotników tygodniowo przeciętnie po 20,50 zł. x 50
		a)	Hofmanówna	1259, 8	Do 3
		b)	Drezdowski	076,60	a) Miesięczne 104,94 zł.
		c)	Zieliński	1920,—	b) miesięczne 173,05 zł
		d)	Binkowska	6 1,—	c) miesięczne 160,
		4.	Rzeczowe koszty administracyjne		d) 1/2 pensji miesięcznie 103,54 zł. druga połowa do wodociągów
		a)	dla urzędu budowlanego na adm. budowl. 1/2 pensji Bredefeldta i sil biurowych	1267,54	4 a 1/2 pensji budowniczego i sil biurowych
		b)	dla kameiarji za prowadzenie księżko-wości kasowej Rozdział F. I. 1.	2460,—	
			Suma tyt. I.	28.549,14	
	II.		Koszta administracji		
		1.	Potrzeby biurowe	400,—	
		2.	Przewóz węgla	22032,—	
		3.	Opłata za zwózkę	2448,—	
			Suma tyt. II.	24880,—	
	III.		Koszta uruchomienia		
		1.	1530 ton węgla	44370,—	Do III. 1. 1530 T ^o po 29 zł. T ^o = 44370 zł.
		2.	20 metr. drzewa sosnowego	300,—	Do III. 2. 20 m ³ po 15 zł. m ³ = 300, zł.
		3.	za wodę z wodociągów miejsk.	3000,—	Do III. 3. Na podstawie zużycia w roku 1924. 20000 m ³ po 0,15 zł. = 3000, zł.
		4.	za materiał do czyszczenia	350,—	Do III. 5.
		5.	smary maszynowe	610,—	350 kg. smary i oliwy na podstawie zużycia w roku 1924
		6.	za olej naftalinowy	80,—	po 80 zł. za 50 kg. = 560, zł.
		7.	Wapno	200,—	50 kg. wełny do czyszczenia 50, zł.
		8.	Dalszy materiał oraz materiał do mycia zapałki	50,—	razem 610, zł.
			Suma tyt. III.	48.960,—	Do III. 6. 50 kg. oleju naftalinowego po 80 zł za 50 kg.
					Do III. 8. Ręczniki i mydło dla biura i robotników.

Zestawienie.

Tyt. I.	112821,80
Tyt. II.	35290,—
Tyt. III.	2475,—
Tyt. IV.	1085,—
Tyt. V.	12493,20
Tyt. VI.	<u>8,20</u>
Razem Dochód	164173,20

Oddział	Tytuł	Liczba	Rozchód	Kwota na rok budżetowy 1925 w złp.	U w a g i
N.	IV.		Koszta ruchu zakładowego nowe zakupy i reparacje 1. Dla prywatnych zakładów sieci, rur i t. d. 1000, 2. Przyłączenie do głównych rur aż do granicy zabudowania 150,— 3. za gazomierze 1000,— <hr/> Suma tyt. IV. 2150,—		Do IV. 1. Zakup materiału instalac. celem uzupełnienia magazynu. Do IV. 3. Reparacje 50 gazomierzy po 20 zł. za sztukę = 1000,— zł.
	V.		Koszta utrzymania 1. Zabudowania 600, 2. Piece 500,— 3. Maszyny, aparaty, rury 600,— 4. Inwentarz i uzupełnienie rzemiosła 500,— <hr/> Suma tyt. V. 2200,—		Do V. 1. Naprawa dachów, plotów i mniejsze reparacje 600,— zł
	VI.		Ubezpieczenie od ognia i t. d. 1. Zabezpieczenie od ognia 298,94 2. Kasa chorych marki inwalidowe 978,— 3. Podatek przemysłowy 600,— 4. budynkowy 32,— 5. kanałowy 32,— 6. obrotowy 2300,— 7. Koszty telefonu 120,— <hr/> Suma tyt. VI. 4360,94		Do VI. 2. Tygodniowo do Kasy chorych i marki inwalidzkie $16,20 \times 50 = 810,00$ zł. ubezpieczenie kraj <u>168,00 zł.</u> razem 978,00 zł.

Oddział	Tytuł	Liczba	Rozchód	Kwota na rok budżetowy 1925 w złp.	U w a g i
N.	VII.		<p>Oprocentowanie i umorzenie pożyczki</p> <p>1. Do Adm. kam. Rozdział C I. 3/4 proc. odsetek i 3 1/2 proc. umorzenia pożyczki w kwocie 5723,50 zł. do rozbudowy gazowni płatne 1/7 i 2/1 każdego roku</p> <p>2. Tożsamo Rozdział «B. II. 3» odsetki i umorzenie w roku 1906 zaciągniętej pożyczki na kupno posiadłości Rakowskiego w kwocie 2861,75 zł.</p> <p style="text-align: right;">Suma tyt. VII.</p>	<p>286,18</p> <p>143,09</p> <p>429,27</p>	
	VIII.	1.	Do funduszu rezerwowego	Suma tyt. VIII.	
	IX.		Zwrot za gaz. i t. d.	Suma tyt. IX.	100,—
	X.		Do Administracji kamelarii 12. proc. odsetki i umorzenia pożyczki na odbudowę jednego pieca w kwocie	Suma tyt. X.	1268,64
	XI.		Nadmiar do Kasy kamelarnej	Suma tyt. XI.	47275,21
	XII.		Zwrot wartości pozostałych z roku 1923 węgla, gazu i t. d.	Suma tyt. XII.	4000,—

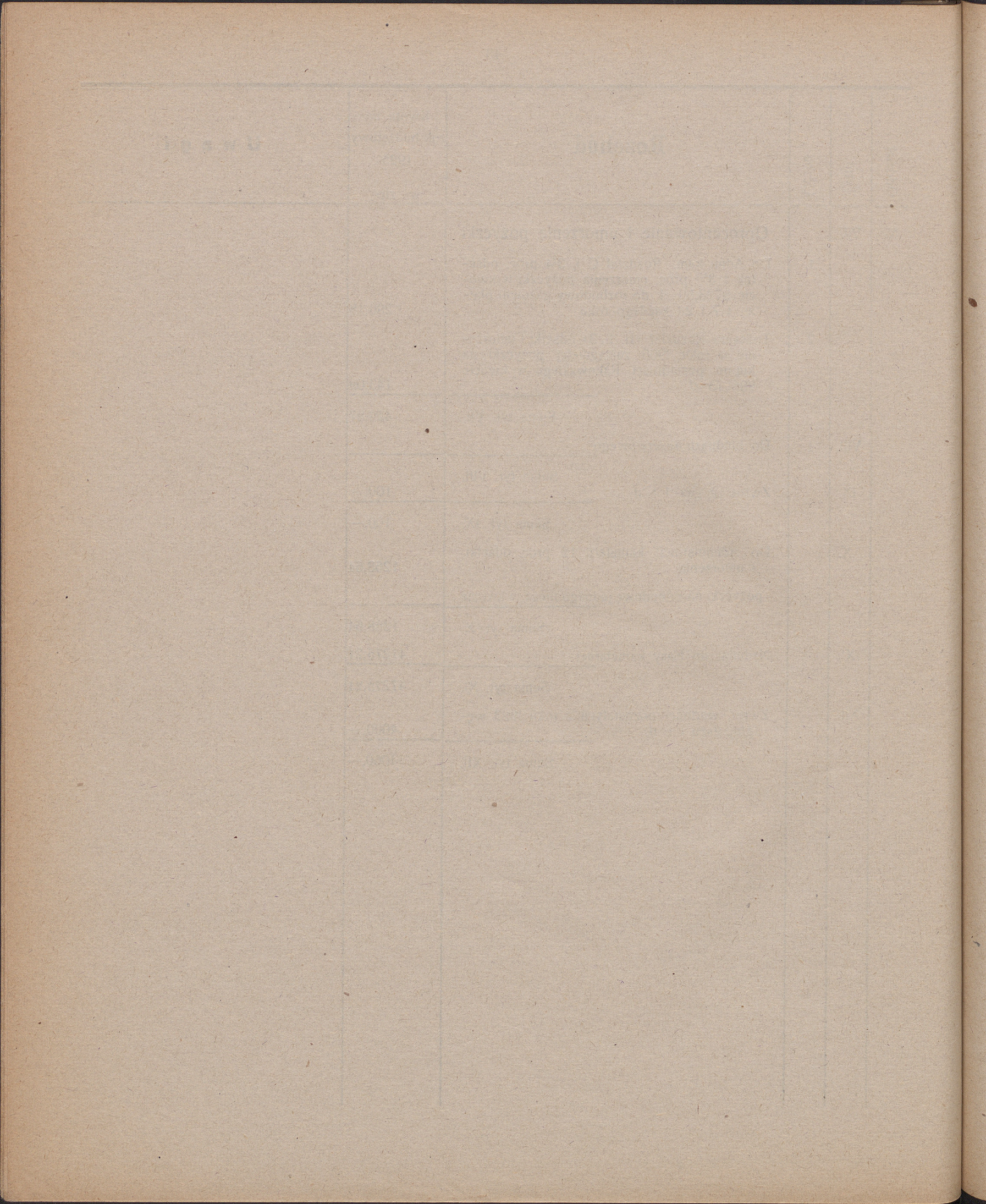

Zestawienie.

Tyt. I.	28549,14
Tyt. II.	24880,—
Tyt. III.	48960,—
Tyt. IV.	2150,—
Tyt. V.	2200,—
Tyt. VI.	4360,94
Tyt. VII.	429,27
Tyt. VIII.	
Tyt. IX.	100,—
Tyt. X.	1268,64
Tyt. XI.	47275,21
Tyt. XII.	4000,—

Suma oddz. N. 164173,20

Dochód 164173,20

Rozchód 164173,20

(—) ZAWACKI,
burmistrz.

(—) A. STREHLAU,
radca i decernent.

(—) SŁODOWY
kamelarz.

Arithmetic

100	100
200	200
300	300
400	400
500	500
600	600
700	700
800	800
900	900
1000	1000
1100	1100
1200	1200
1300	1300
1400	1400
1500	1500
1600	1600
1700	1700
1800	1800
1900	1900
2000	2000

10000 - 10000
 10000 - 10000

10000 - 10000

Rozdział O.

Budżet
Administracji Wodociągu

na rok 1925.

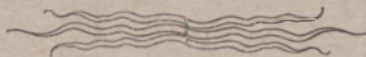

Oddział	Tytuł	Liczba	Dochód	Kwota na rok budżetowy 1925 w złp.	U w a g i
O.	I.		Oplata za wodę		
		1.	Oplata za wodę od prywatnych odbiorców	26597,85	Do O. I. Roczna produkcja = 257499 m ³ na na podstawie ksiązek z roku 1924 Do I. 1. 177 319 m ³ po 0,15 = 26597,85 Do 2. a) 65180 m ³ budynki miejskie i płukanie ulic po 0,15 = 9777 zł. Do 2 b) 1500 m ³ kanalizacja = 2250, zł.
		2.	Od Głównej kasy Miejskiej		
			a) za wodę zużytą dla celów publicznych	9777,—	
			b) za wodę zużytą na czyszczenie kanalizacji	2250,—	
			Suma tyt. I.	38624,85	
	II.		Czynsz		
		1.	Błażejewicz czynsz za dzierżawę domu w ul. Kilińskiego 12.	186,96	
		2.	Faut maszynista, za dzierżawę domu w ul. Kilińskiego 13	32,04	
			Suma tyt. II.	219,—	
	III.		Prace instalacyjne wzgl. dostawy urządzeń	3850,—	Do III. na podstawie wykonanych instalacji w roku 1924 t. z. od I. X. 23. do I. X. 1924.
			Suma tyt. III.	3850,—	
	IV.		Odsetki od 634,37 i na książeczkę oszczędności nr. 668 w M. K. O.	25,26	
			Suma tyt. IV.	25,26	

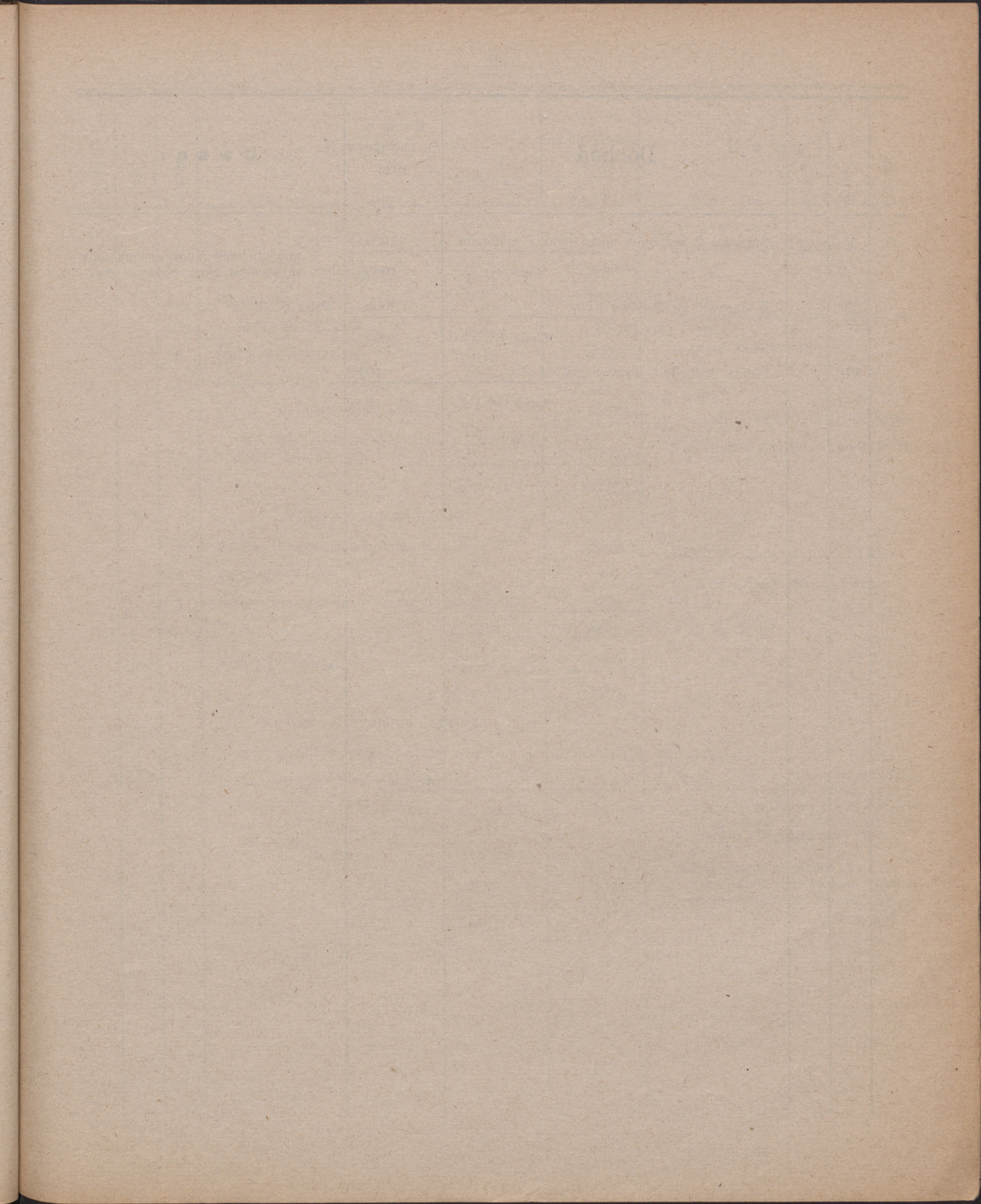

Oddział	Tytuł	Liczba	Dochód	Kwota na rok budżetowy 1925 w złp.	U w a g i
O.	V.		Sprzedaż 2 zespołów pomp wraz z motorami	4000,—	Do V. 2. z powodu zamierzonej zmiany zape- du zamiast gazu, elektrycznego
			Suma tyt. V.	4000,—	
	VI.		Z Gazowni za dostawę wody	3000,—	Patrz N. III. 3.
			Suma tyt. VI.	3000,—	
	VII.		Dalsze dochody i wyrównania	10,89	
			Suma tyt. VII.	10,89	

Oddział	Tytuł	Liczba	Rozchód	Kwota na rok budżetowy 1925 w złp.	U w a g i
O.	I.		Pobory		
		1.	Gruhs, mistrz wodociągowy	3036,96	Do 1. Gruhs miesięcznie 253,08 zł.
		1 a.	Palmowski, poborca	2560,08	Do 1. a) Palmowski miesięcznie 214,09 zł.
		1 b.	1/2 pensji Binkowskiej	621,24	Do 1. b) 1/2 pensji Binkowskiej
		2.	Płaca dla robotników	6552,—	
		3.	Osobiste koszta administr.		
			a> dla urzędu budowlanego	1267,54	Do 1. 3 a 1/3 pensji budowniczego miejskiego
			b> dla administr. kamelarniej za prowadzenie księzkowości kasowej	700,—	Do 2. 5 robotników tygodniowo po 25,50 zł.
			Suma tyt. I.	14746,82	
	II.		Materiał uruchomienia		
		1.	Za gaz z gazowni miejskiej «N. I. 3.»	26250,—	Do II. 1. 75000 m ³ gazu po 0,35 zł. m ³
		2.	Za drzewo i koks	495,—	Do II. 2. 10,00 m ³ drzewa 150 ctr. koksu
		3.	Smary maszynowe i wełna do czyszczenia	226,—	Do II. 3. 200 kg. oleju i smar 50 kg. wełny 40 kg. nafty
			Suma tyt. II.	26971,—	
	III.		Materiał instalacyjny	2000,—	
			Suma tyt. III.	2000,—	
	IV.		Koszta utrzymania zakładu		
		a>	budynków, maszyn studni i rur	2530,70	Do IV. a) Zakup żwiru i części zapasowych. Przebudowanie 2 maszyn gazowych na zapęd elektryczny wedle oferty firmy Siemens bez cła 2530,70 i montażu.
		b>	narzędzi rzemieślniczych	500,—	Do IV b) Zakup nowych narzędzi do reparowania wodomierzy 200,— uzupełnienie reszty narzędzi 300,— razem 500,—
			Suma tyt. IV.	3030,70	

Zestawienie.

Tyt. I.	38624,85
Tyt. II.	219,—
Tyt. III.	3850,—
Tyt. IV.	25,26
Tyt. V.	10,89
Tyt. VI.	4000,—
Tyt. VII.	<u>3000,—</u>
Razem Dochód	49730,—

Oddział	Tytuł	Liczba	Rozchód	Kwota na rok budżetowy 1925 w złp.	U w a g i
O.	V.		Ubezpieczenie		
		1.	a» Zabezpieczenie od ognia	110,95	
			b» Składki do kasv chorych znaczki inwalidowe i t. d.	273,—	Do V. b) 5 robotników tygodniowo po 1,05 × 52 = 273, zł.
			c» Składki do zjednoczenia zawodowego	129,—	
		2.	Koszta telefonu	130,80	
			Suma tyt. V	643,75	
	VI.		Odsetki i umorzenie pożyczek		
		1.	Odsetki i umorzenie pożyczki 1534,56 na założenie rur wodociagowych w ul. Józ. Hallera, 22 Stycznia i przy Placu Wolności	76,73	Do VI. 1. Patrz C. I. 6.
			Suma tyt. VI.	76,73	
	VII.	1.	Do funduszu rezerwowego		
			Suma tyt. VII.		
	VIII.		Dalsze wydatki		
		1.	Zwrot czynszu wodnego	150,—	
		2.	Różne wyrównania		
			Suma tyt. VIII.	150,—	

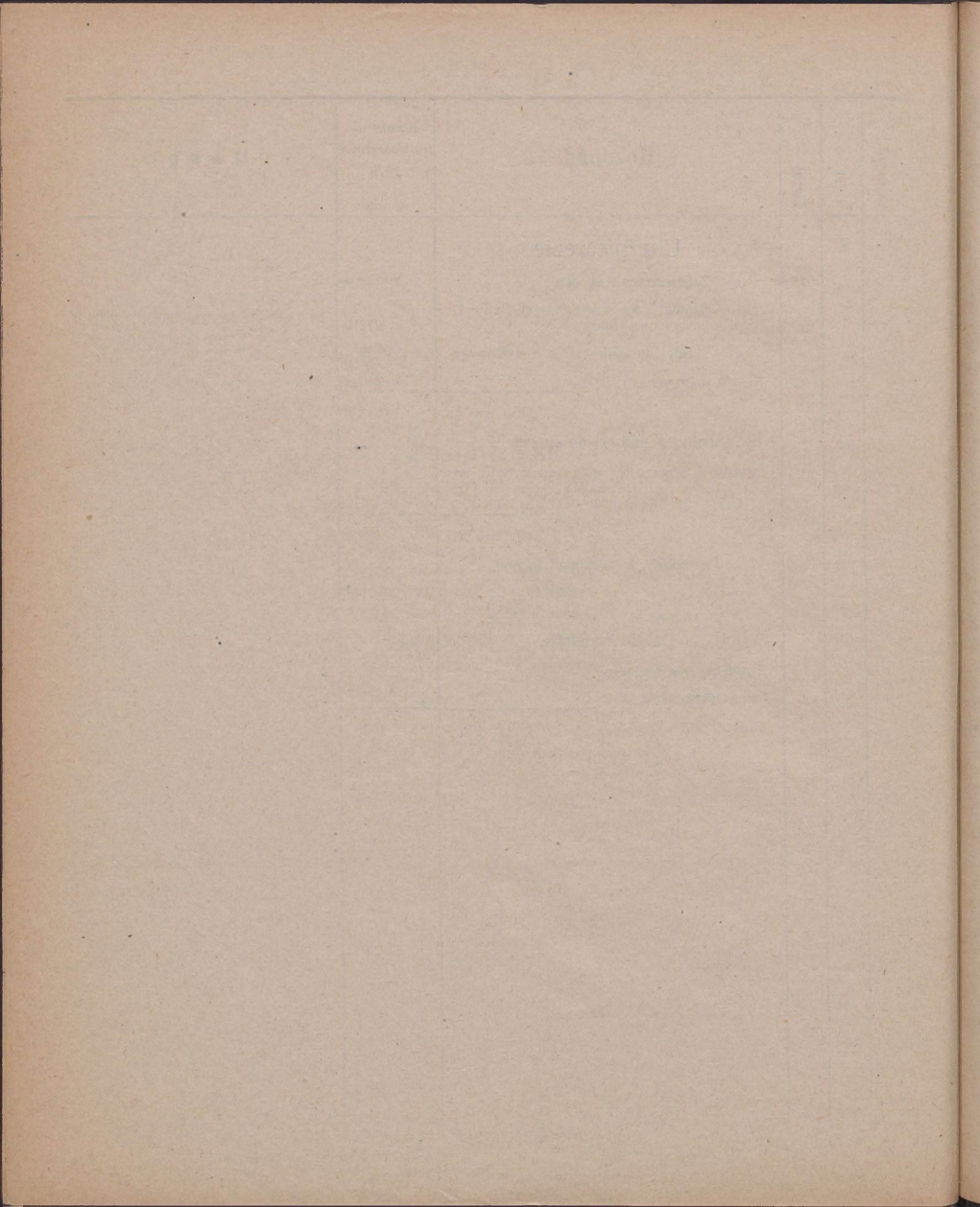

Oddział	Tytuł	Liczba	Rozchód		U w a g i
				Kwota na rok budżetowy 1925 w złp.	
O.	IX.		Odsetki i umorzenie pożyczki na budowanie jednej studni 12% do kwoty 4000 zł.	480,—	Do O. IX. Pożyczka jeszcze nie pobrana. Budowa studni jest jednakże przewidziana w roku 1925
			Suma tyt. IX.	480,—	
	X.	1.	Nadmiar do kasy kamelarniej Rozdz. G II. 2.»	1431,—	
		2.	Dodatek dla administr. kanalizacji	200,—	
			Suma tyt. X.	1631,—	

Zestawienie.

Tyt. I.	14746,82
Tyt. II.	26971,—
Tyt. III.	2000,—
Tyt. IV.	3030,70
Tyt. V.	643,75
Tyt. VI.	76,73
Tyt. VII.	
Tyt. VIII.	150,—
Tyt. IX.	480,—
Tyt. X.	1631,—
Razem Rozchód	49730,—

Rozchód 49730,-

Dochód 49730,-

(—) ZAWACKI
burmistrz

(—) Dr. BOGUSŁAWSKI
decernent

(—) SŁODOWY
kamelarz

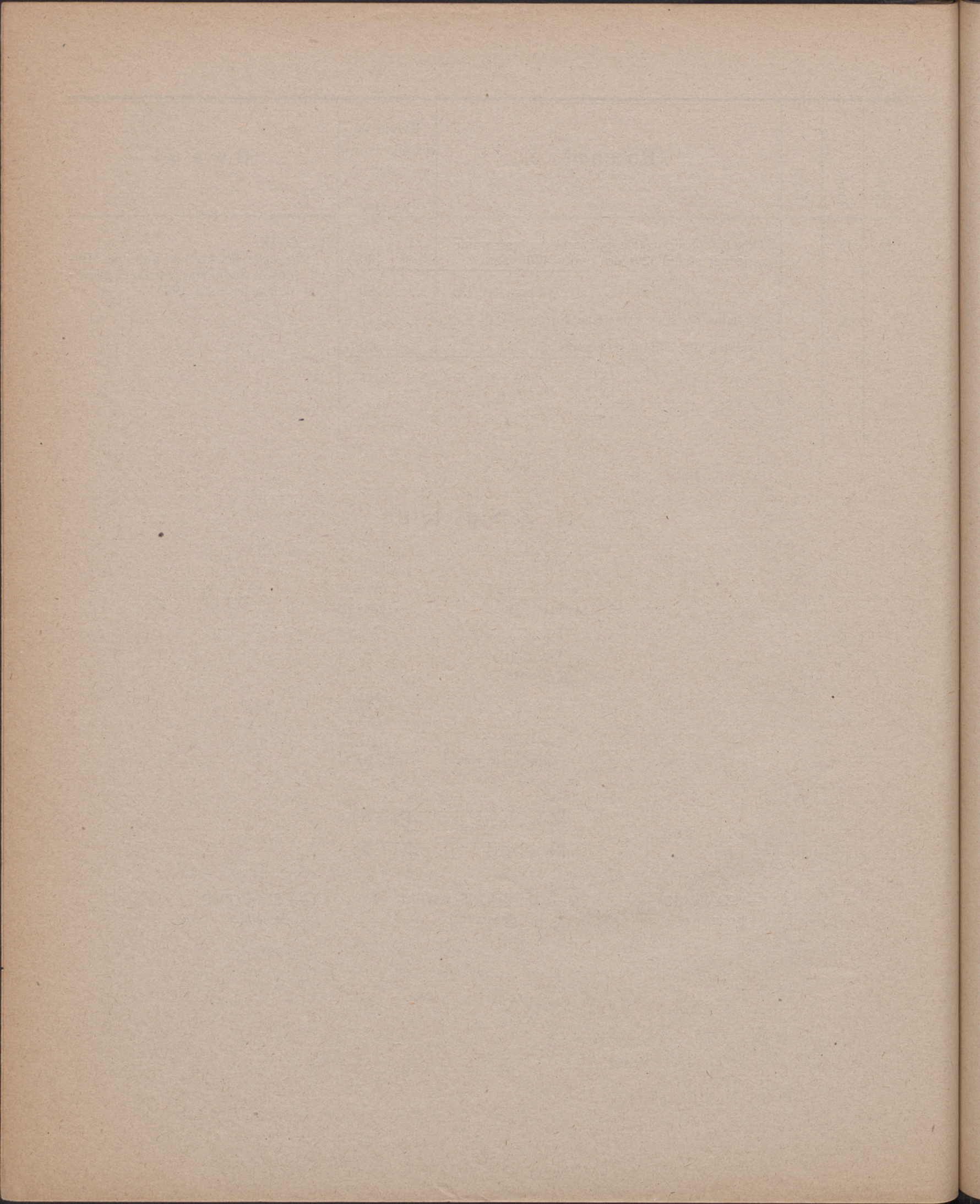

Rozdział P.

B u d ż e t
Administracji Rzeźni Miejskiej

na rok 1925.

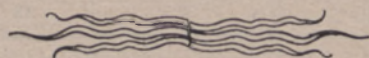

Oddział	Tytuł	Liczba	Dochód	Kwota na rok budżetowy 1925 w złp.	U w a g i
P.	I.		Należytości		
			a) od 880 szt. bydła rosnącego po 5 zł. od szt.	4400,—	
			b) od 160 szt. bydła młodocianego po 2 od szt.	320,—	
			c) od 180 szt. bydła drobnego po 2 od szt.	3600,—	
			d) 4500 świń po 3,50 od szt.	15750,—	
			Suma tyt. I.	24070,—	
	II.		Czynsz		
		1.	Używanie chłodni	1500,—	
		2.	Za używanie ubikacji do składania skór i wyrobu kiszek	360,—	
			Suma tyt. II.	1860,—	
	III.		Odsetki od funduszu rezerwowego 1145,54 zł. a 5 proc. wpłaconych na książkę oszczędności Nr. 3389 w M. K. O.	57,28	
			Suma tyt. III.	57,28	
	IV.		Do zaokrąglenia	2,72	
			Suma tyt. IV.	2,72	
			Tytuł I.	24070,—	
			„ II.	1860,—	
			„ III.	57,28	
			„ IV.	2,72	
			Suma ogólna:	25.990,—	

Oddział	Tytuł	Liczba	Rozchód	Kwota na rok budżetowy 1925 w złp.	U w a g i
P.	I.		Pobory		
		1.	Dyrektor rzeźni lek. wet. Pałak	3228,48	
		2.	Dozorca hal Skarupski	963,96	
		3.	Maszynista Lipiński	1734,96	
		4.	Rewizor David	1169,16	
		5.	„ Jeziorski	950,64	
		6.	Płaca robotników	2000,—	
		7.	Dla kasy kamelarniej część kosztów administrac.	150,—	
			Suma tyt. I.	10197,26	
	II.		Rzeczowe koszta administrac.		
		1.	Dla kasy kamelarniej część kosztów adm. długów «Do J.»		
		2.	Potrzeby biurowe	00,—	
			Suma tyt. II.	100,—	
	III.		Koszta utrzymania		
		1.	Za gaz z gazowni miejskiej	600,—	
		2.	„ wodę z wodociągów miejsk.	150,—	
		3.	„ węgle 3650 ctr. po 2 zł.	7300,—	
		4.	„ drzewo 24 mtr. po 15 zł.	360,—	
		5.	„ chemikalja, miotły, smary i t. d	500,—	
			Suma tyt. III.	8910,—	
	IV.		Koszta utrzymania budynków		
		1.	Budynki	3462,—	
		2.	Maszyny	800,—	
		3.	Inwentarz wzgl. odnowienie	300,—	
		4.	Plantacje i ogród	200,—	
			Suma tyt. IV.	4762,—	

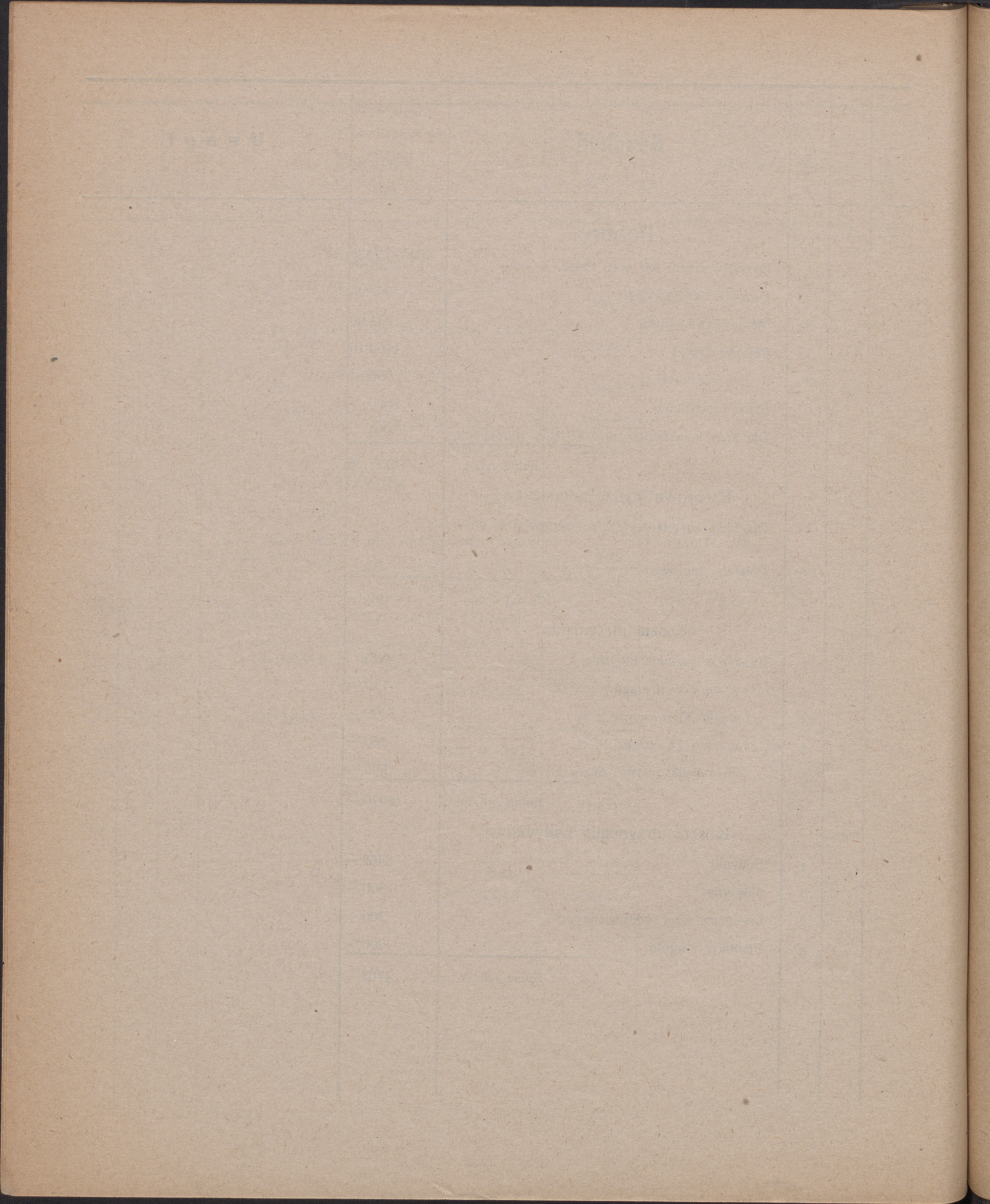

Oddział	Tytuł	Liczba	Rozchód	Kwota na rok budżetowy 1925 w złp.	U w a g i
P.	V.		Wkłádki ubezpieczeniowe		
		1.	a» zabezpieczenie od ognia	74,—	
			b» ubezpieczenie pracowników w kasie chorych, znaczki inwal. i t. d.	150,—	
		2.	a» koszty kanałowe	80,—	
			b» rewizja akumulatorów		
			c» koszty telefonu	135,60	
			Suma tyt. V.	439,60	
	VI.		Oprocentowanie i umorzenie kapitałów		
		1.	Adm. kamelarniej «Rozdz. C. I. 2» 3 ^a proc. oprocentowania i 1 ^a proc. umorzenia od 4556,40 zł.	334,10	
		2.	Toż. samo «Rozdz. C. I. 3» 4 proc. odsetki i 2 proc. umorzenia od 2296,30 zł. powziętych na rozbud. hal rzeźni	114,67	
			Suma tyt. VI.	448,77	
	VII.		Odsetki od funduszu bez. 1145,54 zł. 5 proc. z kasy miejskiej na książ. oszcz. Nr. 3398	57,28	
			Suma tyt. VII.	57,28	
	VIII.	1.	Uruchomienie chłodni i reparacje	200,—	
		2.	Dalsze rozchody i wyrównania	207,15	
			Suma tyt. VIII.	407,15	
	IX.	1.	Nadmiar do adm. kamelarniej «G. II. 3.»	668,—	
			Suma tyt. IX.	668,—	

Rozchód.

Tyt.	I.	10197,20
„	II.	100,—
„	III.	8910,—
„	IV.	4762,—
„	V.	439,60
„	VI.	448,77
„	VII.	57,28
„	VIII.	407,15
„	IX.	668,—
	Suma ogólna	<u>25990—</u>

Dochód 25990,---

Rozchód 25990,---

(—) ZAWACKI,
burmistrz,

() SZARAFIŃSKI,
radca i decernent.

(—) SŁODOWY,
kamelarz.

Rozdział R.

Budżet
Administracji Kanalizacji
na rok 1925.



Oddział	Tytuł	Liczba	Dochód	Kwota na rok budżetowy 1925 w złp.	U w a g i
R.	1.	1.	Dodatek adm. kamelarnej z nadmiaru adm. wodociągowej «O. IX. 2.»	200,—	Do 2. Podstawowy podatek budynkowy wynosi 31,722, mk. niemieckich, czyli po 0,81 mk. za 1. zł. 39,163 zł. Do rozłożenia są, 21,294,— zł. czyli 55% od podatku podstawowego budynkowego = 21539,65 zł.
		2.	Podatek kanałowy w formie dodatków do podatku budynkowego	21294,—	
		3.	Od gazmistrza Kęsika, czynsz za dzierżawione kawałki ziemi, dołów kompostowych w obszarze $\frac{1}{4}$ morgi, płatnej do 24 VI. każdego	2,—	
		4.	Dalsze dochody wyrównania		
			Suma oddz. R.	21495,—	

Oddział	Tytuł	Liczba	Rozchód	Kwota na rok budżetowy 1925 w złp.	U w a g i
R	I.		Pobory i robocizna		Do I. 1. Robot. po 19. zł. tygodn. przez 52 tygodnie 2964, zł.
		1.	Płaca dla robotników kanaliz.	2964,—	
		2.	Urząd budowlany, dodatek na wydatki osobowe i rzeczowe «K. III. 1.»	267,54	
			Suma tyt. I.	3231,54	
	II.		Koszta utrzymania		Do II. 1.
		1.	Za gaz	3150,—	9000 m ³ po 0,35 zł. za 1 m ³ = 3150, zł. Patrz N. I. 3.
		2.	Za wodę		
			a> dla odmętowki		
			b> dla płukania ulic	2250,—	Do II. 2.
			c> dla kanalizacji		15000 m ³ po 0,15 zł. za 1 m ³ = 2250, zł.
		3.	Drzewo, węgle koks	350,—	
		4.	Smary maszynowe	500,—	
		5.	Materiał do czyszczenia	200,—	
		6.	Sól procederowa	50,—	
			Suma tyt. II.	6500,—	
	III.		Nowe zakłady i koszty utrzymania		Do 2.
		1.	Budynki	250,—	Nowy garnitur szczotek według oferty Worla z Berlina 850,—
		2.	Maszyny	1200,—	bież. rep. maszyn 350,—
		3.	Sieć rurowa	3500,—	Babiliński dziennie 12, zł. × 6 × 52
		4.	Czyszczenie ścieków	3744,—	
		5.	Inwentarz i naprawa narzędzi	300,—	
			Suma tyt. III.	8994,—	
	IV.		Czynsz		
			Adm. kamelarnej, czynsz za doły kompostowe	10,—	
			Suma tyt. IV.	10,—	

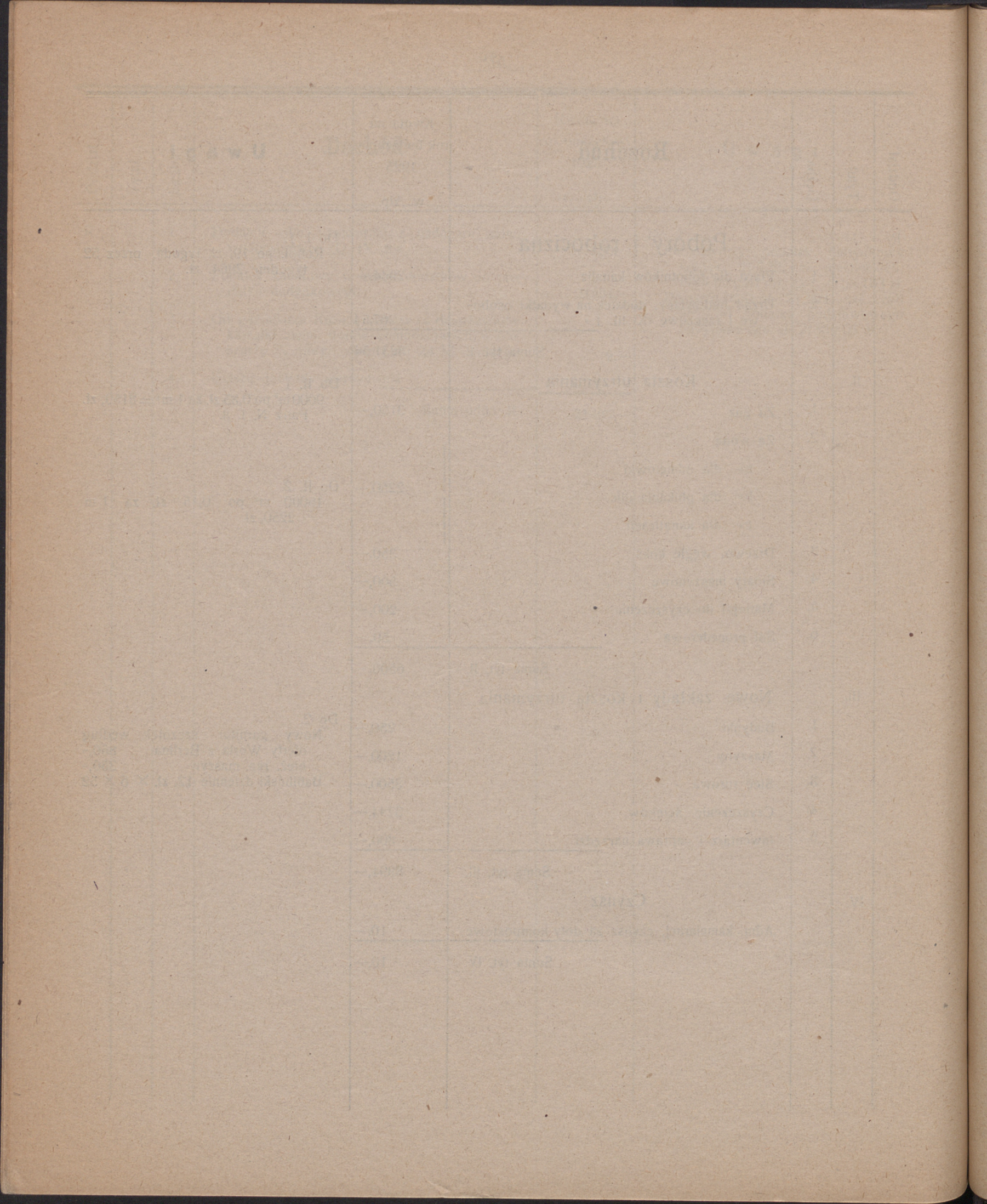

Oddział	Tytuł	Liczba	Rozchód	Kwota na rok budżetowy 1925 w złp.	U w a g i
R.	V.		Wkładki ubezpieczeniowe, czynsz podatkowy		
		1.	Zabezpieczenie od ognia	8,—	
		2.	Kasa chorych i t. p.	140,40	Do V. 2. Tygodn. 2.70 zł. × 5' = 140,40 zł.
		3.	Do zjednoczenia zaw. ubez. krajowej	130,—	
		4.	Podatek wałowy i gruntowy	12,—	
			Suma tyt. V.	290,40	
	VI.		Dalsze wydatki		
		1.	Wywóz kału z klarowni	1872,—	
		2.	Różne rozchody i wyrównania	597,06	
			Suma tyt. VI.	2469,06	

Zestawienie.

Tyt. I.	3231,54
Tyt. II.	6500,—
Tyt. III.	8994,—
Tyt. IV.	10,—
Tyt. V.	290,40
Tyt. VI.	2469,06
Suma oddziału R.	21495,—

Dochód 21495,—
Rozchód 21495,—

(—) ZAWACKI,
burmistrz.

(—) Dr. BOGUSŁAWSKI,
radca i decernent.

(—) SŁODOWY,
kamelarz.



1880

1880

1880

1880

1880

1880

1880

1880

1880

1880

1880



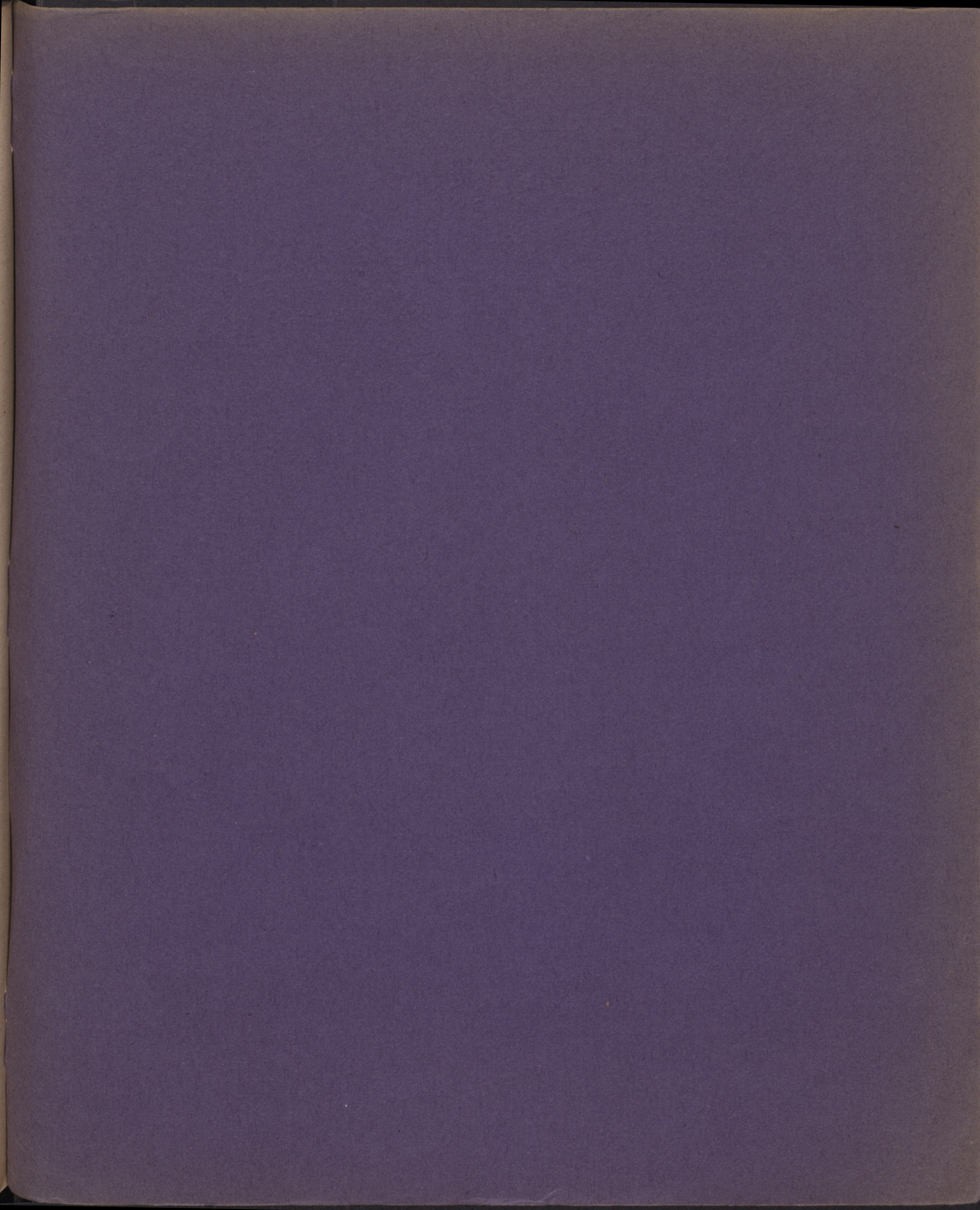

Biblioteka Główna UMK



300050910143