

FUNDACJA
Muzeum Pomorskie
Wojskowej Służby Polek
ul. W. Garbary 2
e-mail: archAK@um.torun.pl
tel. 870502736

MEMORIAL
General Marii Witte



AK
RADOM - KIELCE

+ 1944

foto. (ksero)

REKLEWSKA ANNA

ps. "Edyta"

3234/

SPIS ZAWARTOŚCI TECZKI — J. 3234 / WSK

+ Brekleska Anna

ps. „Edyta”

I. Materiały dokumentacyjne

- I/1 — relacja właściwa
- I/2 — dokumenty (sensu stricto) dot. osoby relatora
- I/3 — inne materiały dokumentacyjne dot. osoby relatora

II. Materiały uzupełniające relację

III. Inne materiały (zebrane przez „relatora”):

- III/1 — dot. rodziny relatora
- III/2 — dot. ogólnie okresu sprzed 1939 r.
- III/3 — dot. ogólnie okresu okupacji (1939–1945)
- III/4 — dot. ogólnie okresu po 1945 r.
- III/5 — inne...

IV. Korespondencja

.....
.....
.....
.....

V. Wypisy ze źródeł [tzw.: „nazwiskowe karty informacyjne”]

VI. Fotografie ✓ ksero pkt I/13.1, 2; pkt III/14.3

I^h Relacja

- Biogram A. Reklewskiej. [b-d], rkps, kopia, k. 2, s. 1-2.





przez wy sumy ...
mu. W jednym z pakietów sekcja Rezerwacji przewodnik kancelaryjny
materialny, w którym przez lata obsługiwałem przewodnika dwujęzycznego
kancelaryjnego.

Dzied. 2/13, 10, 1943, kilkunastu hitlerowców funkcjonalistów

Stalapo; Zandorneria okryła dom i pro gminotomnej reżymu
przyprowadzono Stary, Kung; Ene Rezerwacji o godz. 23⁰⁰ do nastę
wego miłego reżymu tj. do reżymu Stowielarsa Stojana przy ulicy
Stomiskiego 8. Staw osobno dom i projektowano do kilkunastu
reżymu. Powstanie trzy miłoścy na drodze w czasie zimnej wojny,
zwłaszcza się do gestapowców o przeprowadzenie ich do miasteczka.

Go kilkakrotnie walczyli warii Rezerwacji przeprowadzono je do kory

Defier po 4-ty roku kilkunastu wdrożonych hitlerowców prowadzono
na drodze: pięć bezkornych kobiet. Staw nie potężniejsza Baku-
schutów cywil - szef ekspedycji - gestapowiec montażowy pro palaku
odczytu listy awersowanych. Na posterunku znajdowało się dwu
okno 20 osób, tłumaczone zoms, śmieć i wózek Eugeniowa Zakarskiego,
szef polskiego biura personalnego kolejarstwa. Mucha; tłumaczone
zoms, śmieć, wózek komunistyczny tero biura Dyfuzji i Stomianstego,

42 -
Yrodzono wrocze nowien pemoletu eobki Fjatkowskij (amerlewanyj)

Kafis i Stefanis

Rannym porannem osobnym w specjalnym wagonie, w przeklatach oddzielnych po 2-ku wozimiar i chowch, wrecz hitlerowcow oddrasportowawo wyszkieli do Radomi do sieckiby Gestapo przy ul. Kosciuszki. Dopiero poznyj wieczorem odwieziono wozimiar do miejscowego wozimiaru, skgd codziennie transportowano ich na badawia do Gestapo. Rozpozna sie geheims, powieszono o dolegliwosci z powodu zarzelenia. Bankie banko gorgozkonala, Ewa tuz zle sie wrata. Byly ulenane banko lekko, kowem dui paridierikonre byly cieple i wysly z domu nie przygotowane me chloody. Nastojne dolegliwosci sledstwo w dzien, a w nocj plustiny Nastojne dolegliwosci do wysortujace kobietami. Dnie i nocj zdowaly sie me micii w celi nachmierne przepiermony, kobietami. Nocj i nocj w korytaru obwonek kowica. Gdy nadzreeli wewnor 11 listofade noslegt sie w korytaru obwonek me apel i do celi otworcyt komendowit strazy wozimiarnej Kochi zwany przez wo "Tygrysem" i gdy statyśmy w durszeregu wyzytat z cynicznym uowiewcham mawistke wanodydialeh me transport do okresu koncentracyjnego.

7
Anne i Ewe Reklewskie spotkaly sie z matke w kolumnie transportu do Oswiecimie. Bankie bylo banko schorowane i oslabione. Matka tej po uzičkih przezyciach. psychicznych i doftimowch dla nich dozech orkadamu

Przyjemny wyjazd do
 etapem. Były delikatne, z dołymi, ciepłymi i wspaniałymi wyjazdami.
 Dobra, materialna, przesyła moich serdecznych pozdrowień magle do
 młodzieży. Wspaniałe i doświadczenia i doświadczenia i doświadczenia



Marie Boklenka z córkami Anną i Emą z Marią
 #Pracownia

z siostrą Emą

1939 - Ewa z siostrą
 Hanka z siostrą
 } wyjazd lato przed wojną -
 w Warszawie





Maria Reklewska z córkami Anną i Ewą | z prawej
Hanna

z lewej Ewa

I/2 Dokumenty

- Dane o pobycie w obozie koncentracyjnym z Państ. Muzeum Oświęcim-Brzezinka, Oświęcim 1976, mps, rkps, kopia, k.1, s.1



32-603 OŚWIĘCIM 5

L. dz. IV—8521/ 4419-4421/429/76

Związek Bojowników

o Wolność i Demokrację
Koło Miejskie Nr 1

SKARŻYSKO KAMIENNA

Państwowe Muzeum w Oświęcimiu stwierdza, że w materiałach dokumentalnych tut. Archiwum są następujące dane o niżej wymienionym więźniu b. obozu koncentracyjnego Oświęcim-Brzezinka:

1. REKLEWSKA Ewa /bliższych danych personalnych brak/, została przywieziona do obozu koncentracyjnego Oświęcim-Brzezinka /KL Auschwitz - Birkenau/ w dniu 11.11.1943 r. transportem z Radomia. *seria 431*
W obozie oznaczona numerem więźniarskim 67287.
W dniu 25.1.1944 r. zginęła w obozie koncentracyjnym Oświęcim-Brzezinka.
2. REKLEWSKA Anna /bliższych danych personalnych brak/, została przywieziona do obozu koncentracyjnego Oświęcim-Brzezinka /KL Auschwitz-Birkenau/ w dniu 11.11.1943 r. transportem z Radomia.
W obozie oznaczona numerem 67285.
W dniu 2.1.1944 r. zginęła w obozie koncentracyjnym Oświęcim-Brzezinka.
3. REKLEWSKA Maria /bliższych danych personalnych brak/, została przywieziona do obozu koncentracyjnego Oświęcim-Brzezinka /KL Auschwitz-Birkenau/ w dniu 11.11.1943 r. transportem z Radomia.
W obozie oznaczona numerem 67288.
W dniu 17.12.1943 r. zginęła w obozie koncentracyjnym Oświęcim-Brzezinka.

PODSTAWA informacji:

numerowe wykazy transportów przybyłych do obozu koncentracyjnego Oświęcim-Brzezinka i spisy kobiet zmarłych w obozie w Oświęcimiu.



D Y R E K T O R

Z up. Smoleń

/mgr Kazimierz Smoleń /

me.

III/1 Inne materiały dotyczące rodziny relatora

- Odpis dokumentów z Archiwum Wojewódz. Radom dotyczące Anny Reklewskiej i jej rodziny sporząd. przez K. Mojas-Wojciechowską, rkps, oryg., k. 1s-1
- Rodzina Reklewskich - inf. biograficzne sporząd. przez K. Mojas-Wojciechowską, [16-d], rkps, kopia, k. 2, s. 2-4.



Odpis: Archiwum Wojs. Radom

III/1/1/1

Deutsche Strafanstalt Radom - Księga więźniów I Nr 2608/43

Reklewska Anna ur. 4/6 1925 r. w Warszawie, kawalerka kanc.
zam. Skarżysko-Kam. ul. Światowa 24, panna, c. Leona i Marii,
przeprowadzona dn. 14 X 1943 r. z Radomia przez Sipro godz. 18
wyr. 11 X 1943 KZL.

Deutsche Strafanstalt Radom - Księga więźniów I Nr 2607/43

Reklewska Ewa ur. 24. VIII. 1927 r. w Warszawie, zam. Skarżysko-Kam.
ul. Światowa 24 c. Leona i Marii z d. Korabielewicz, przeprowadzona
dn. 14. X 1943 godz. 18 z Radomia przez Sipro, wyr. 11. XI 1943 KZL.

Maria Reklewska z d. Korabielewicz - matka

urodz. 1896 - pochodząca z majątku rodzim. ziemianin

arrest. 13. X. 1943 r. w Skarżysku-Kam.

brak bliższych danych
zawieszono w archiw. więzienn. radom.
obec. Archiwum w K. Kuschwitz

18/10/1943
?
18/10/1943

1) Rodzina Reklewskich

2) fot. d - wóz okręgu radomsko-kieleckiego AK
pnejśworo z siedzibą w Skarżysku-Kamiennym

Rodzina Reklewskich
zam. ul. Łeromskiego Nr 24

III/1/12

Leon Reklewski „Tarnawa”

Sędzia Łowicki Marianus
s. Juliana 2 WK - AK ps. „Osa”
wzrost. 25.03.1898 w. Wiatro
w Łaleszczykach
ukończył Uniwersytet Jagielloński
w Krakowie

Przemianowy Nr 5/86 - red. L. Kwasnowski

Aut. fotos. dwójki w Kwasnowskiego



or konspiracyj od 1941/1942
najbliższy współpracownik
sędziego Reklewskiego.

Łowicki syn Andrzeja Łowicki

Leon Reklewski
ps. „Tarnawa”

z żoną i córkami
Anną i Ewą

Łowicką sędz. Reklewskiego
była córka Anna
ps. „Edyta”

Od lewej: sędzia Leon Reklewski „Tarnawa”, przewodniczący Sądu Specjalnego w 1943 r. w Okręgu Kielecko-Radomskim. Pod koniec tego roku zagrożony aresztowaniem przeniósł się do Warszawy, gdzie zginął w czasie powstania. Obok jego żona Maria oraz córki Anna i Ewa — wszystkie trzy aresztowane w odwecie 13 X 1943 r., deportowane do Oświęcimia i stracone w dwutygodniowych odstępach czasu.

Sędzia Leon Reklewski prowadził działalność konspiracyjną
ze stacjonarnej kancelarii notarialnej przy ul. Łeromskiego 24.
Współpracował ze swoim sekretarzem Sławomierzem Rolkiem ps.
„Skiba” oraz sędzią Marianem Łowickim ps. „Osa”, który w respc
le sędziowskim pełnił funkcję prokuratora. Dzięki szeregłowego
zbięgu okoliczności nie został aresztowany z powodu nieobecności
w domu. Ostrożony przez swego sekretarza „Skibę” przeniósł się
do Warszawy, gdzie zginął w czasie powstania. Jego żona Maria
oraz obie córki 18-letnia Anna i 16-letnia Ewa dostały się w ręk
Gestapo i zostały zamordowane w Oświęcimiu na przełomie
1943/44r. Całe mieszkanie zostało grabione przez Niemców.
Obie siostry Reklewskie były w obozie koncentracyjnym poddane
metodom pseudo-medycyny; zginęły w Auschwitzu w styczniu 1944r.
Maria Reklewska zginęła w grudniu 1943r. w Auschwitzu.

Przemiany Nr 5/86 - red. L. Kawranowski

Art. pras. donoszą Wacławowski

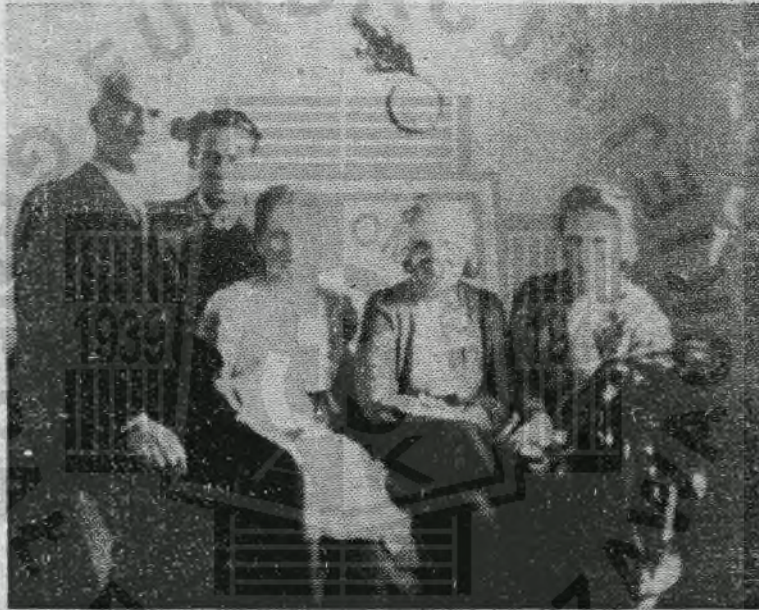

Od lewej: sędzia Leon Reklewski „Tarnawa”, przewodniczący Sądu Specjalnego w 1943 r. w Okręgu Kielecko-Radomskim. Pod koniec tego roku zagrożony aresztowaniem przeniósł się do Warszawy, gdzie zginął w czasie powstania. Obok jego żona Maria oraz córki Anna i Ewa — wszystkie trzy aresztowane w odwecie 13 X 1943 r., deportowane do Oświęcimia i stracone w dwutygodniowych odstępach czasu.

Mama
Anna Reklevska (matka)
w wakacje Sming (obok) rok 1939



Reklevska Anna z prawej
Ewa z lewej

NAJMŁODSZA z TRANSPORTU 16-letnia EWA REKLEWSKA
zginęła w Oświęcimiu z 18-letnią siostrą ANNA i matką MARIA

Ostatnie wakacje 1939 r.
16 letnia Ewa



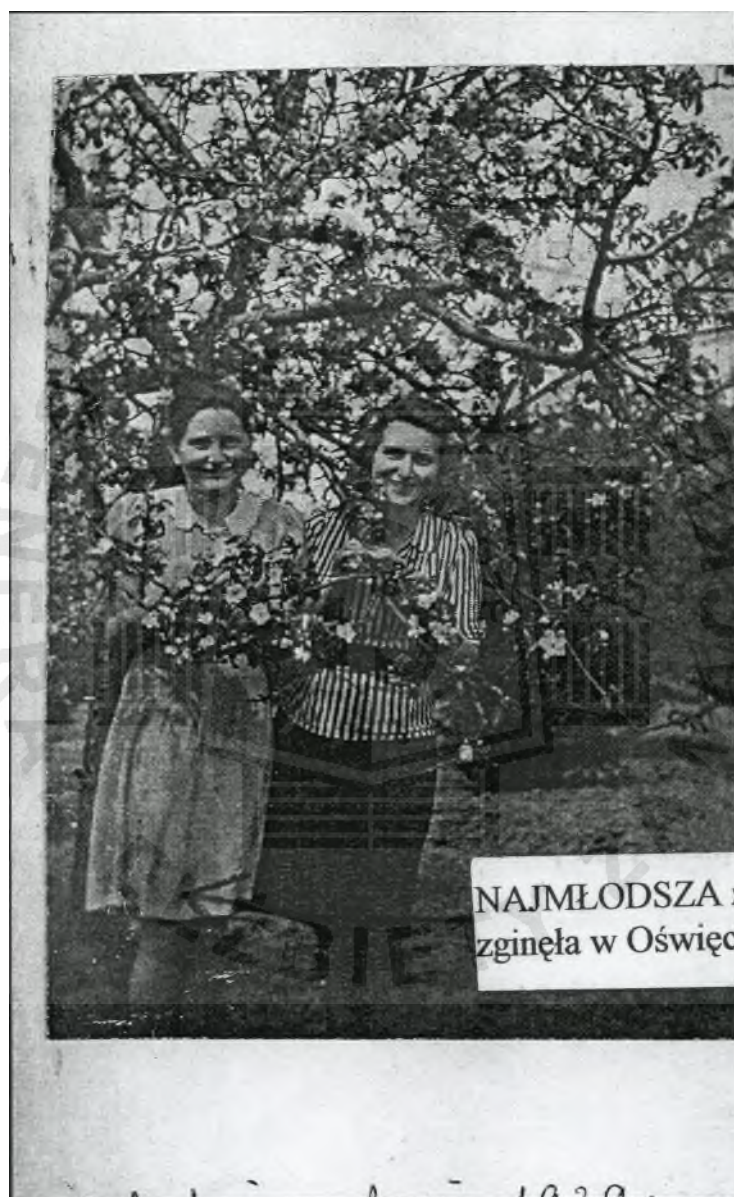

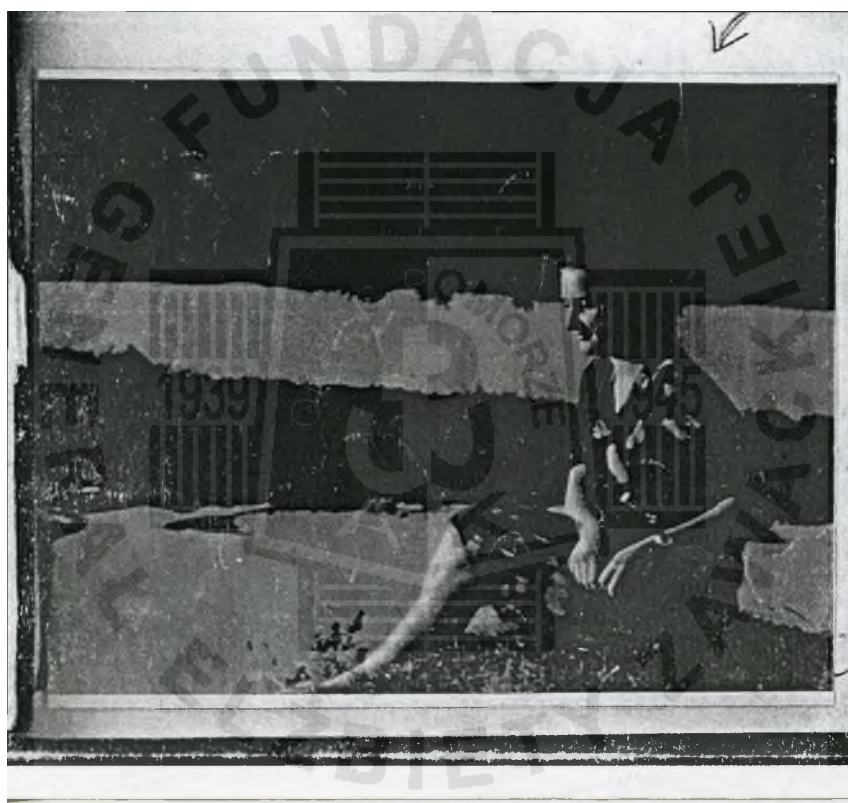

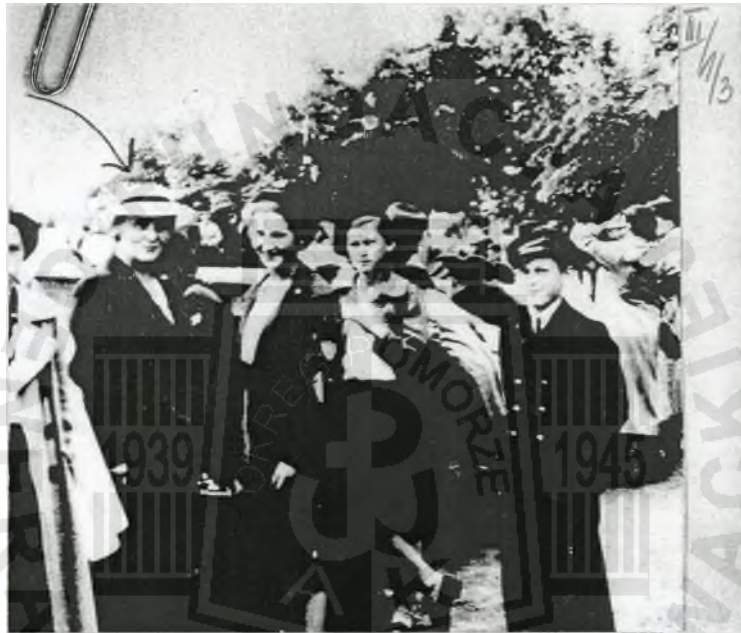

Reklewska Anna z prawej
Ewa z lewej



2/1/4

Trzega Bólu i Pamięci

opracowana przez Więźniów Hitlerowskich Obozów
koncentracyjnych z Dystryktu Radomskiego
w latach 1939-1945

(cz.ii druga)

Radom 1993

odpis

str. 655 poz. 13036

Reklewska Ewa

ur. 24.VIII.1927 Warszawa

c. Leon, Maria

ar. 14.X.1943, Radom

wyc. 11.XI.1943, Auschwitz Nr 67287

zg. 25.I.1944, Auschwitz

Reklewska ~~Ewa~~ Anna str. 655 poz. 13037

ur. 4.VI.1925, Warszawa

Leon, Maria

ar. 14.X.1943 Radom

wyc. 11.XI.1943 Auschwitz Nr. 67286

zg. 2.I.1944, w Auschwitz

Reklewska Maria str. 655 poz. 13038

ur. 1896

ar. 14.X.1943, Radom

wyc. 11.XI.1943 Auschwitz Nr 67288

zg. 17.XII.1943, w Auschwitz

wszystkie trzy zostały aresztowane z domu 13.X.1943;
na drugi dzień przewieziono do Radomia tj. 14.X.1943.

Ojciec rodziny Leon Reklewski nieobecny w domu podczas najścia
SB przebywał aktualnie w Warszawie. Zginął podczas Powstania
Warszawskiego w sierpniu 1944. Został pochowany w składowym placu
Napoleona. (relacje siostry p. Radwickiej i brata Zygmunta Reklewskiego)

REKLEWSKA Anna

